

FEIRA AGROPECUÁRIA 2023
LOTE 3
MONTAGEM LOGÍSTICA FÍSICA DA FEIRA

Execução de Obra (3):

Intervenções específicas da Feira

ACHADA SÃO FILIPE - CIDADE DA PRAIA
ILHA DE SANTIAGO, CABO VERDE

ENTIDADE:
MINISTÉRIO DA AGRICULTURA E AMBIENTE (MAA)

14.NOVEMBRO.2022

CONTEXTO

O presente documento é referente ao **LOTE 3 – Montagem Logística Física da Feira Agropecuária 2023** | Execução de Obra (3): Intervenções específicas da Feira, para um evento promovido pelo Ministério da Agricultura e Ambiente (MAA), que se pretende realizar entre 09 a 12 de fevereiro de 2023 em Achada São Filipe (DGASP) na Cidade da Praia, com o objetivo de promover e dinamizar o setor do agronegócio em Cabo Verde.

Coordenadas geográficas aproximadas de localização:

14°57'59.21"N 23°31'40.13"W

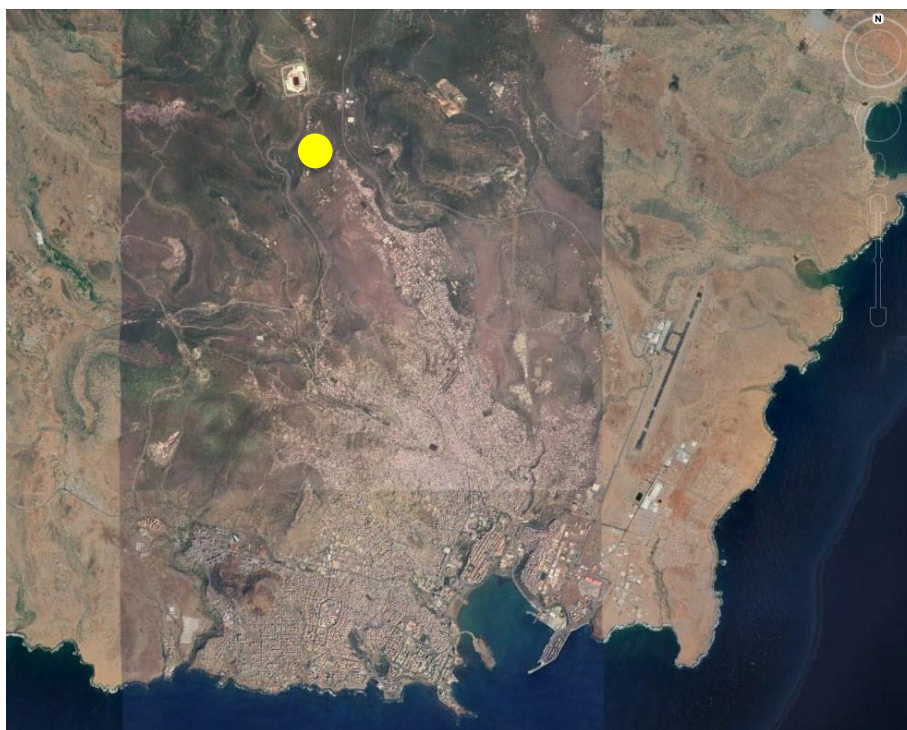

Cidade da Praia – Localização da Feira

OBJETIVO

Contratação de uma firma para execução de obras, conforme Layout e Medições com a descrição dos trabalhos a executar, constantes do anexo e que fazem parte integrante do presente documento.

APRESENTAÇÃO DE PROPOSTAS

As propostas serão submetidas através de uma “Carta de Apresentação da Proposta”, conforme modelo constante do anexo.

NOTA IMPORTANTE:

1. O Layout em referência é uma visão geral da Feira, podendo vir a sofrer alterações até à realização da Feira.
2. Existem elementos que poderão fazer parte das instalações do evento (equipamentos, stands, etc), cujas informações serão fornecidas pela organização da feira.
3. Os desenhos de execução e de preparação de obra deverão ser fornecidos pela firma construtora contratada durante a fase de obra e todos os trabalhos deverão ser aprovados pela organização da Feira.
4. Durante a execução dos trabalhos, a firma contratada interage diretamente com a organização da feira.
5. Nas Medições estão quantidades totais e parciais de alguns trabalhos a desenvolver que podem ser executados opcionalmente em 1 ou 2 fases (FASE 1 e FASE 2), dependendo dos valores obtidos da proposta vencedora e decisão da entidade organizadora do evento.



ÁREA DE PAVIMENTOS:

- ARRANJO EXTERIOR (ÁREA TOTAL 6.363 m²)
- PASSEIO/ESTACIONAMENTO 4.960,41 m²
 - ARRUMAMENTO COM ROTUNDA 1.302,87 m²
 - PÓRTICO ENTRADA 51,82 m²
- B - ESTACIONAMENTO ~13.000 m²
- B1 2.170,98 m²
 - B2 11.426,87 m²
- C - RESTAURAÇÃO 703,76 m²
 - D - MÁQUINAS 1.756,12 m²
 - E - PLANTAS ORNAMENTAIS 2.385,75 m²

- H - REQUALIFICAÇÃO ACESSO INTERIOR
- TENDA GRANDE
- I - APOIO LOGÍSTICO / WC
- TENDA B2B (10x10 m²)
- J - ÁREA CULTURAL 601,94 m²
- TENDA MÉDIA 10x10 m² (B2B)
 - PALCO (10x10 m²)
- K - HORTA E ANIMAIS (COM ESTÁBULOS)
- ESTÁBULOS 799,77 m²
 - PERCURSO ESTÁBULOS 1.161,10 m²

Limite do espaço da feira

- PÓRTICO DE ENTRADA
- TENDAS (10x10 e 3x2 m²)
- BARRAQUINHAS (2x2m)
- INSTALAÇÕES SANITÁRIAS
- RESTAURAÇÃO
- ÁREA CULTURAL/PALCO
- PERCURSO RELVA SINTÉTICA 420,28 m² (~140 m)
- TENDA GRANDE (50x10 m²)

- MUROS A DEMOLIR 130 m
- - - - - DELIMITAÇÃO DAS FASES DE EXECUÇÃO

OBRA			
FEIRA DE AGRICULTURA E AMBIENTE			
ESPECIALIDADE	ARQUITETURA		
PROJETO	RFP (RFP) PA		
PLANTA DE PAVIMENTOS E DEMOLIÇÃO			
LOCALIZAÇÃO: ACHADA SÃO FILIPE			
FASC	EP V2	TOLV	AZ
DATA	03/04		DISCIPLINA
11/2022	(SINCRONIZADO)		001
<small> AVISOS: O PROJETO É DE RESPONSABILIDADE DO PROJETISTA. O PROJETISTA NÃO SE RESPONSABILIZA POR ERROS DE CÁLCULO OU DE EXECUÇÃO. O PROJETISTA NÃO SE RESPONSABILIZA POR ERROS DE CÁLCULO OU DE EXECUÇÃO. O PROJETISTA NÃO SE RESPONSABILIZA POR ERROS DE CÁLCULO OU DE EXECUÇÃO. </small>			

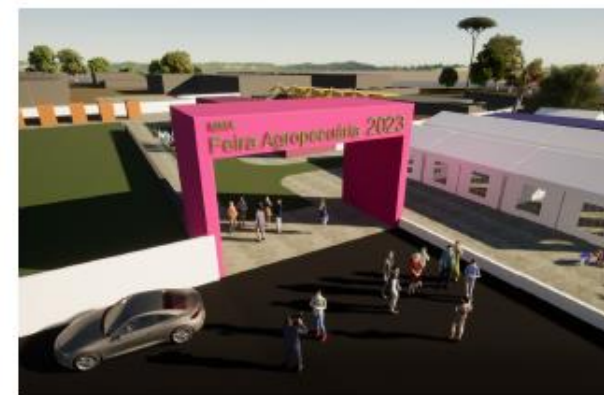
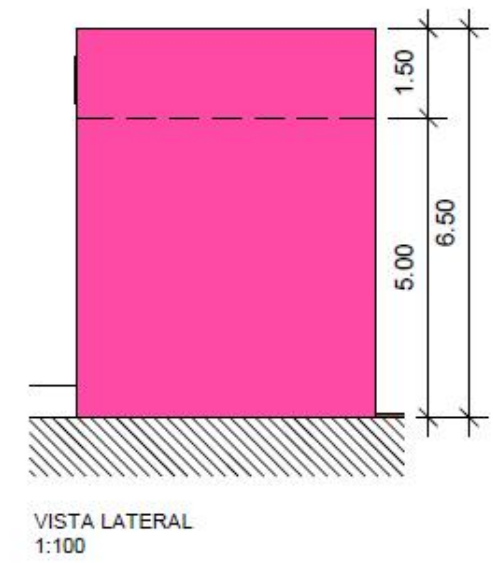
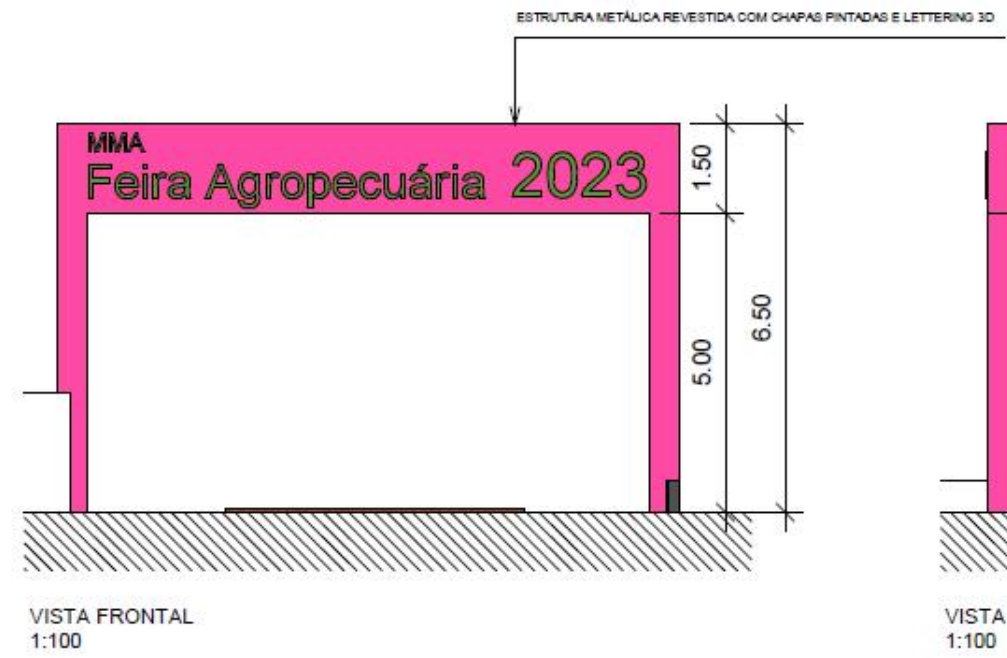
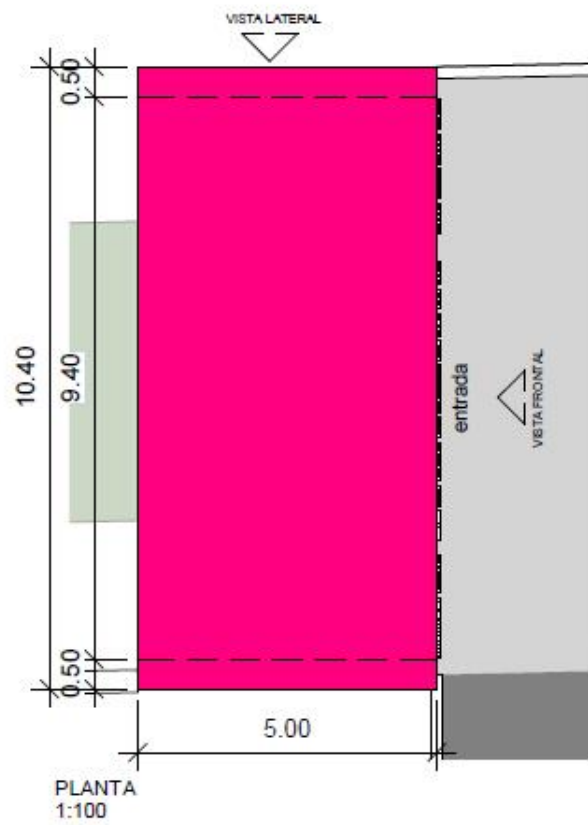

OBRA		
FEIRA DE AGRICULTURA E AMBIENTE		
ESPECIALIDADE	AUTORIA	
ARQUITETURA	MG PA RF	
DESCRIÇÃO		
Pórtico de Entrada		
LOCALIZAÇÃO		
ACHADA SÃO FILIPE		
FASE	FOLHA	DESENHO Nº
EP V2	A3	P01
DATA	ESCALA	
OUTUBRO 2022	1:100	

ESTE DESENHO É PROPRIEDADE DO AUTOR E NÃO PODE SER REPRODUZIDO SEM O CONSENTIMENTO DO AUTOR. TODOS OS DIREITOS RESERVADOS. NÃO SE RESPONSABILIZA POR ERROS DE CÁLCULO OU OMISSÃO DE INFORMAÇÕES. NÃO SE RESPONSABILIZA POR ERROS DE CÁLCULO OU OMISSÃO DE INFORMAÇÕES.