

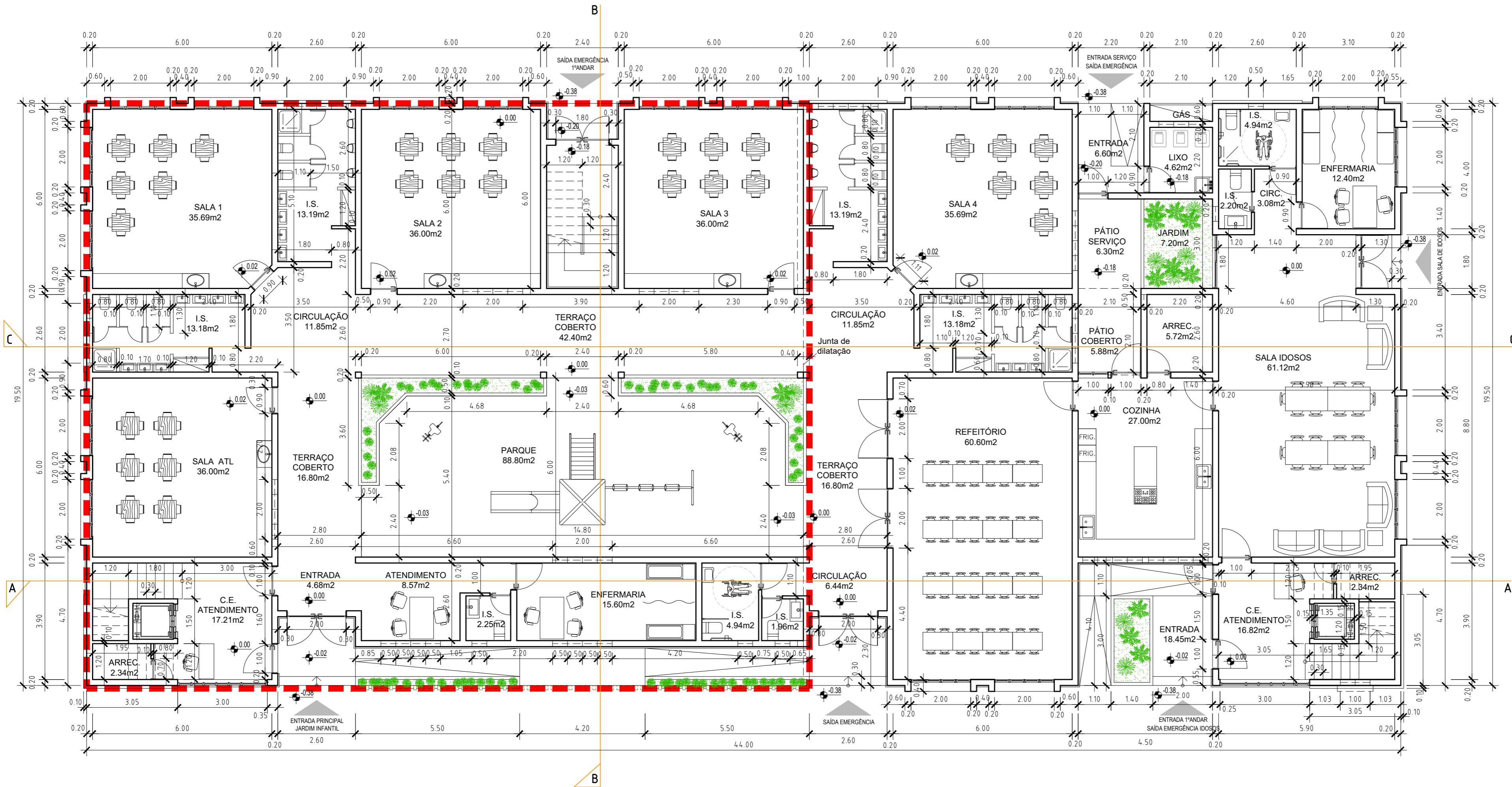

LEGENDA:
 Limite construído



REFERÊNCIAS / NOTAS

Este desenho é propriedade intelectual do Arquitecto, não pode ser reproduzido ou usado para outro fim a não ser o aqui expresso, sem a devida autorização do autor.

PROJECTO DE ARQUITECTURA

Título:
CENTRO INFANTOJUVENIL

Designação:
Planta do Rés-do-Chão

Local:
Norte Santa Maria

Projecto:
Svetlana Rodrigues

Julho /2023 Des. nº

ESC. 1/100



LEGENDA:

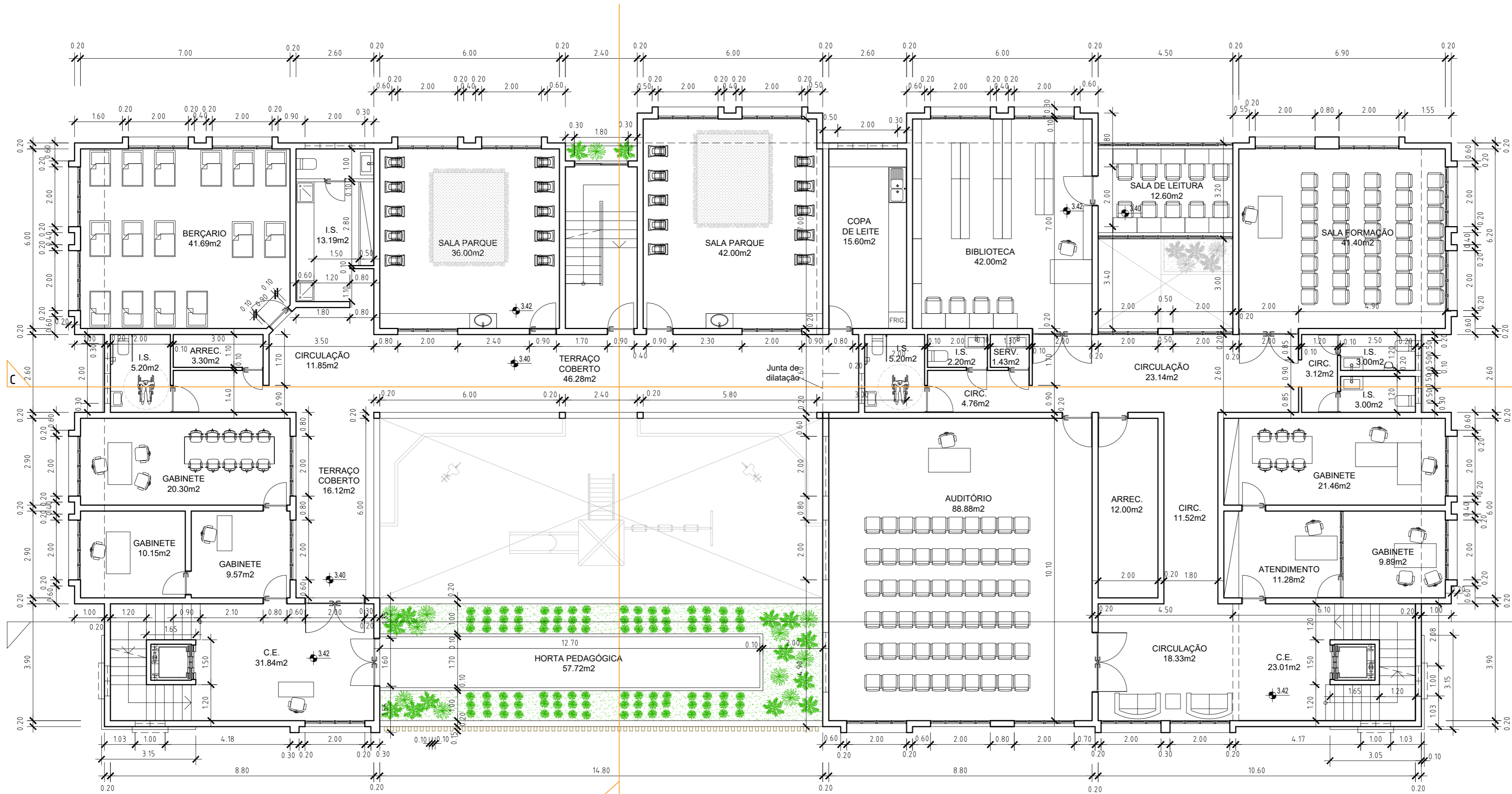

REFERÊNCIAS / NOTAS
Este desenho é propriedade intelectual do Arquitecto, não pode ser reproduzido ou usado para outro fim a não ser o aqui expresso, sem a devida autorização do autor.

PROJECTO DE ARQUITECTURA

Título:
CENTRO INFANTOJUVENIL

Designação:
Planta do 1º Andar

Local:
Norte Santa Maria

Projectou:
Svetlana Rodrigues

Julho /2023

ESC. 1/100

Des. nº
02



LEGENDA:

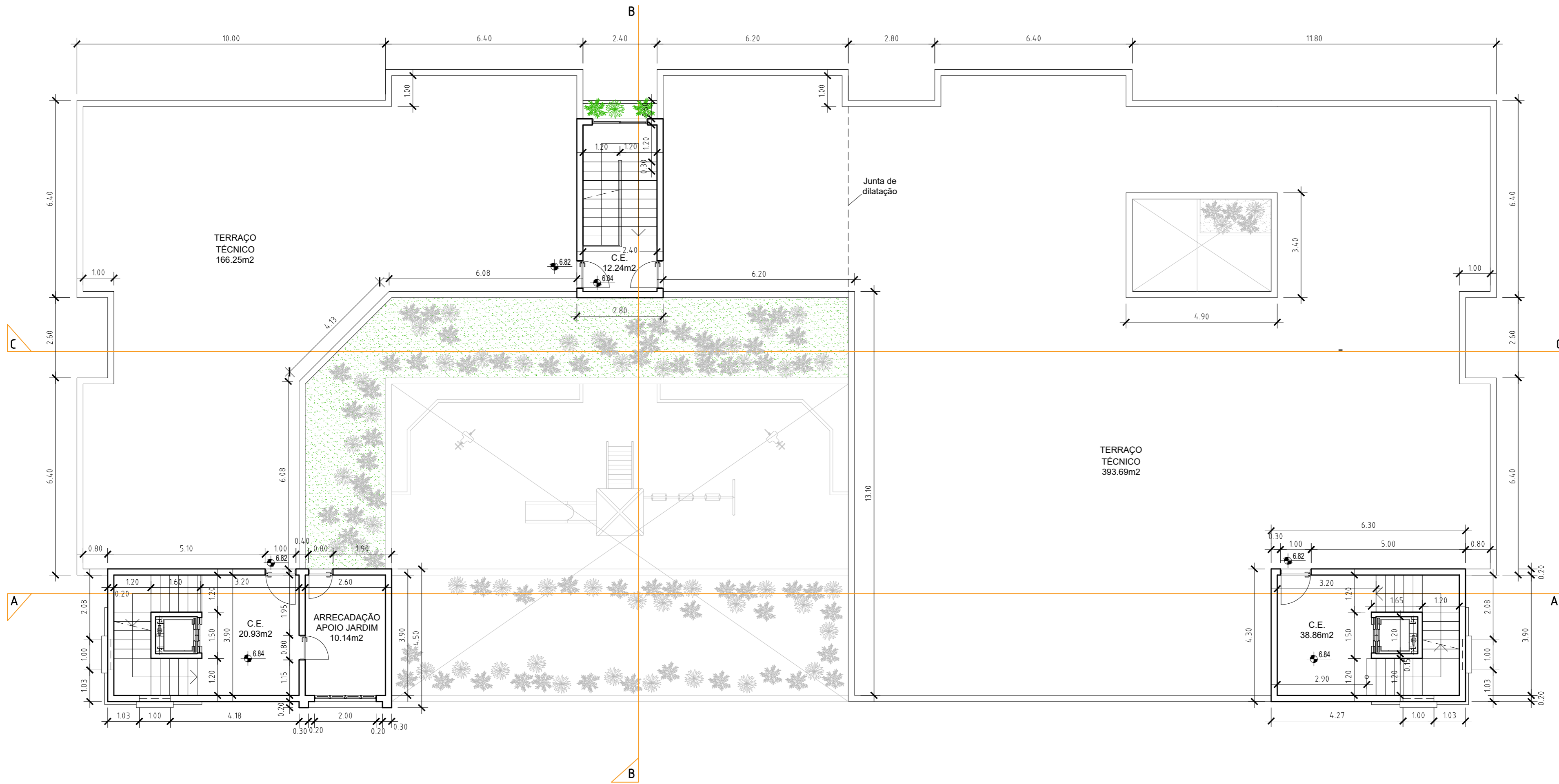

REFERÊNCIAS / NOTAS
Este desenho é propriedade intelectual do Arquitecto, não pode ser reproduzido ou usado para outro fim a não ser o aqui expresso, sem a devida autorização do autor.

PROJECTO DE ARQUITECTURA

Título: CENTRO INFANTOJUVENIL	
Designação: Planta do Terraço	
Local: Norte Santa Maria	
Projectou: Svetlana Rodrigues	Des. nº 03
Julho /2023	



LEGENDA:

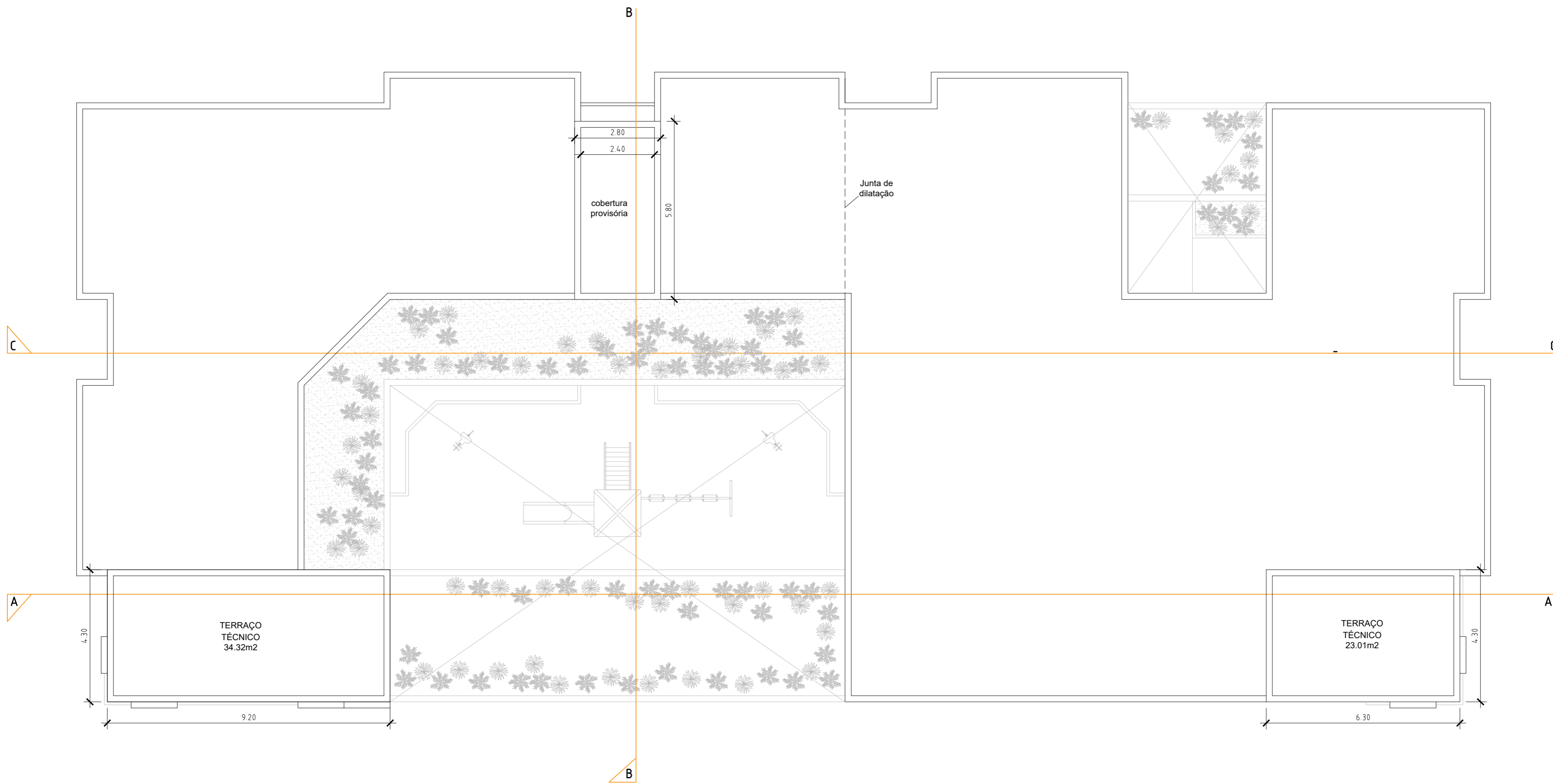

REFERÊNCIAS / NOTAS

Este desenho é propriedade intelectual do Arquitecto, não pode ser reproduzido ou usado para outro fim a não ser o aqui expresso, sem a devida autorização do autor.

PROJECTO DE ARQUITECTURA

Título: CENTRO INFANTOJUVENIL	
Designação: Planta de Cobertura	
Local: Norte Santa Maria	
Projectou: Svetlana Rodrigues	Des. nº 04
Julho /2023	



LEGENDA:



Corte A-A

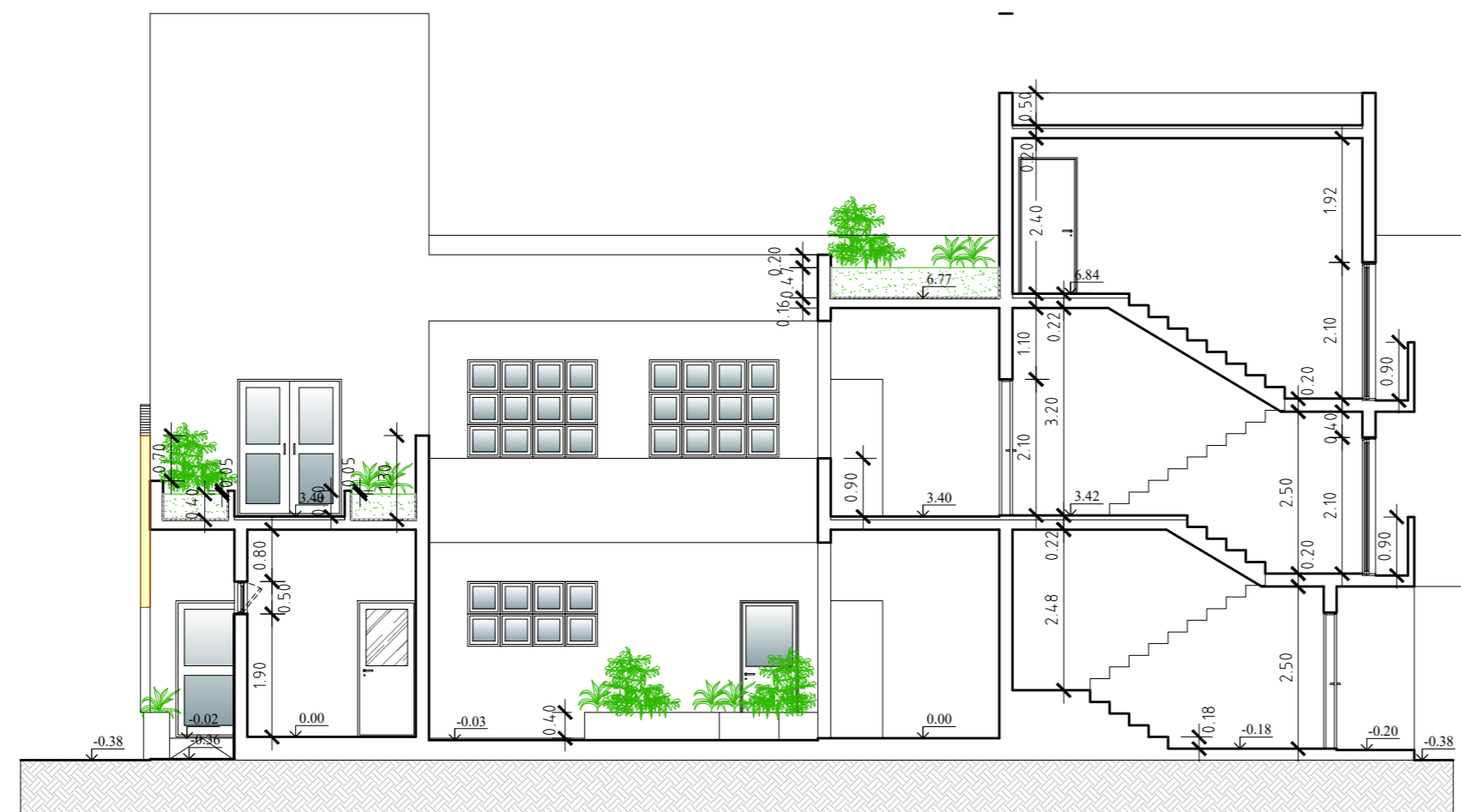

Corte B-B

REFERÊNCIAS / NOTAS

Este desenho é propriedade intelectual do Arquitecto, não pode ser reproduzido ou usado para outro fim a não ser o aqui expresso, sem a devida autorização do autor.

PROJECTO DE ARQUITECTURA

Título:
CENTRO INFANTOJUVENIL

Designação:
Cortes

Local:
Norte Santa Maria

Projectou:
Svetlana Rodrigues

Julho /2023

Des. nº



LEGENDA:

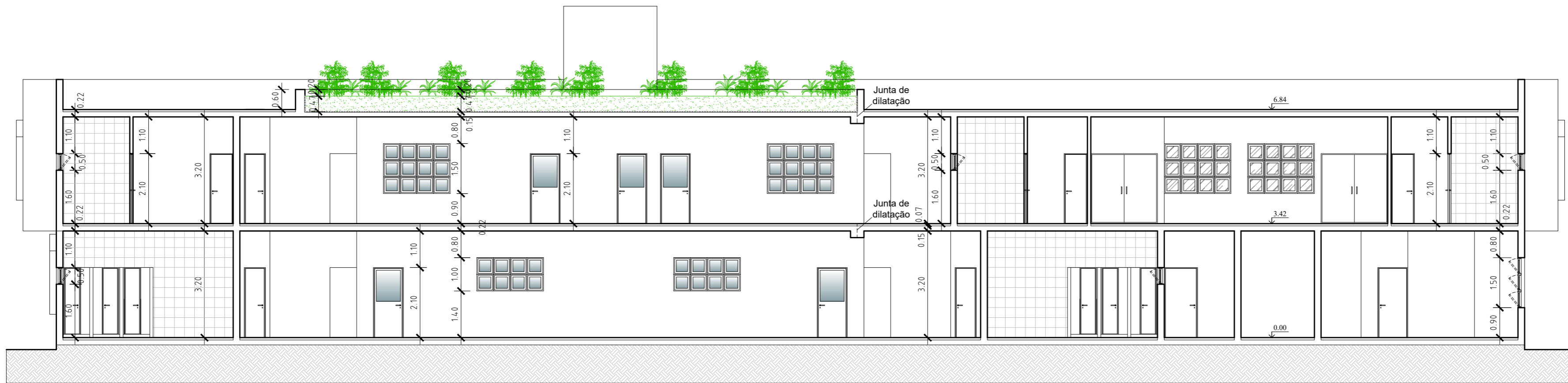

Corte C-C



Fachada Principal - Sul

REFERÊNCIAS / NOTAS

Este desenho é propriedade intelectual do Arquitecto, não pode ser reproduzido ou usado para outro fim a não ser o aqui expresso, sem a devida autorização do autor.

PROJECTO DE ARQUITECTURA

Título:
CENTRO INFANTOJUVENIL

Designação:
Cortes, Fachada Principal

Local:
Norte Santa Maria

Projectou:
Svetlana Rodrigues

Julho /2023

Des. nº

06



LEGENDA:



Fachada Posterior - Norte

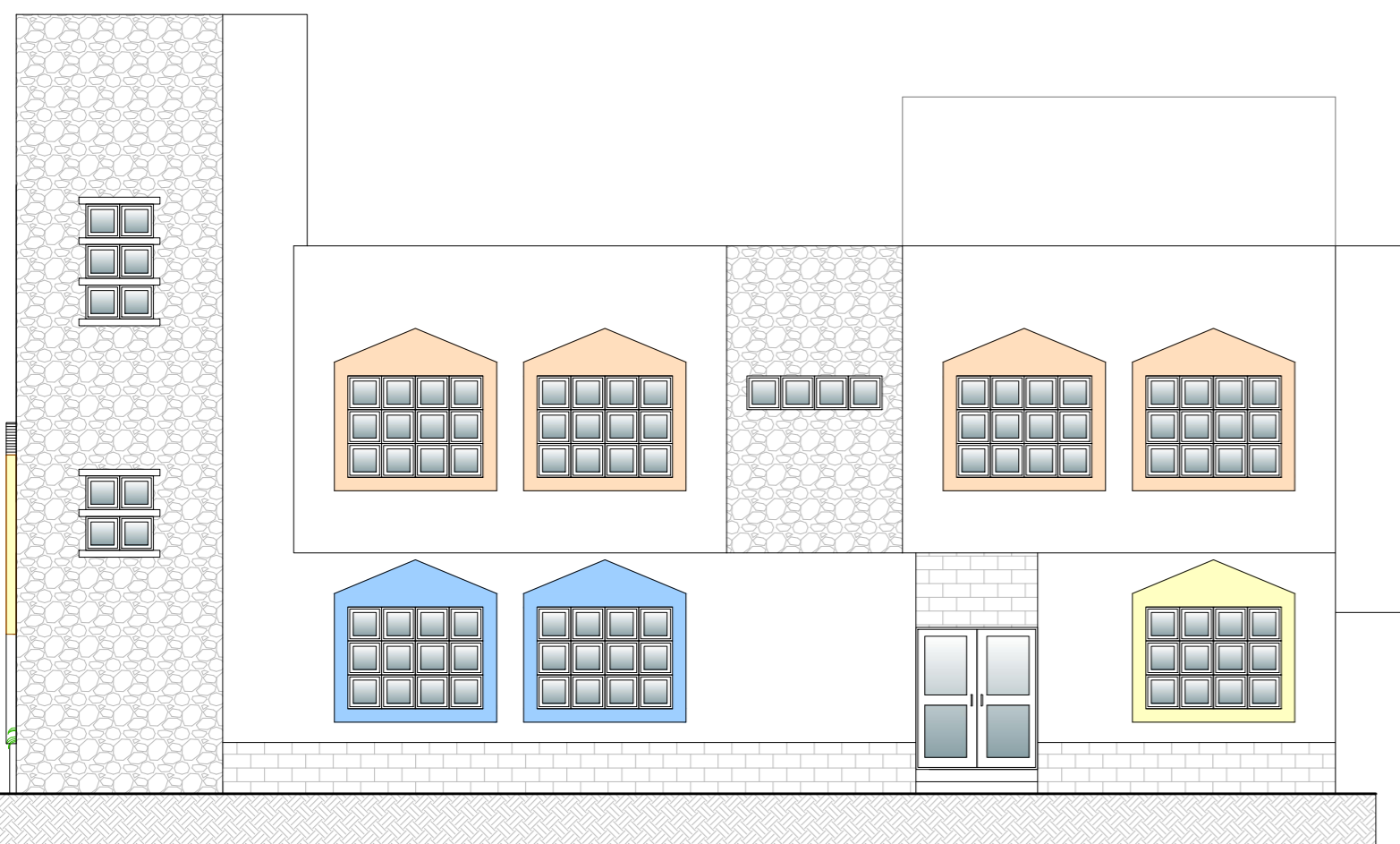

Fachada Lateral - Este



Fachada Lateral - Oeste

REFERÊNCIAS / NOTAS

Este desenho é propriedade intelectual do Arquitecto, não pode ser reproduzido ou usado para outro fim a não ser o aqui expresso, sem a devida autorização do autor.

PROJECTO DE ARQUITECTURA

Título:
CENTRO INFANTOJUVENIL

Designação:
Fachadas

Local:
Norte Santa Maria

Projectou:
Svetlana Rodrigues

Julho /2023

Des. nº