



República de Cabo Verde



# CONTA GERAL DO ESTADO

## 2014

Ministério das Finanças  
e Planeamento

**Direcção Nacional do Orçamento  
e Contabilidade Pública**

Direcção Nacional do Planeamento



REPÚBLICA DE CABO VERDE

---

## **Ministério das Finanças e do Planeamento**

### **Conta Geral do Estado 2014**

---

**DEZEMBRO DE 2015**

## Índice de Conteúdos

<b>Lista De Abreviaturas</b> .....		<b>9</b>
<b>1.</b>	<b>ECONOMIA CABOVERDIANA E FINANÇAS PÚBLICAS</b>	
	<b>12</b>	
1.1.	<b>Evolução Recente</b> .....	<b>12</b>
1.1.1.	<b>Enquadramento Internacional</b> .....	<b>12</b>
1.1.2.	<b>Economia Nacional</b> .....	<b>21</b>
1.1.2.1.1.	<b>Evolução Recente</b> .....	<b>21</b>
1.1.2.2.	<b>Sector Monetário e Financeiro</b> .....	<b>23</b>
1.1.2.3.	<b>Sector Externo</b> .....	<b>24</b>
<b>2.</b>	<b>FINANÇAS PÚBLICAS EM CABO VERDE 2014</b> .....	<b>26</b>
2.1.	<b>Análise Global</b> .....	<b>26</b>
2.2.	<b>Evolução da Situação Financeira</b> .....	<b>27</b>
2.3.	<b>Receitas Do Estado</b> .....	<b>30</b>
2.3.1.	<b>Execução das Receitas do Estado</b> .....	<b>30</b>
2.3.1.1.	<b>Execução das Receitas Correntes</b> .....	<b>32</b>
2.3.1.2.	<b>Execução das Receitas de Capital</b> .....	<b>33</b>
2.3.1.3.	<b>Execução dos Activos não Financeiros</b> .....	<b>33</b>
2.3.1.4.	<b>Análise Comparativa da Execução</b> .....	<b>34</b>
2.3.1.4.1.	<b>Evolução das Receitas Correntes</b> .....	<b>35</b>
2.3.1.4.1.1.	<b>Impostos Directos</b> .....	<b>35</b>
2.3.1.4.1.1.1.	<b>Imposto Único sobre Rendimento das Pessoas Singulares (IUR-PS)</b> .....	<b>36</b>
2.3.1.4.1.1.2.	<b>Imposto Único sobre Rendimento das Pessoas Colectivas (IUR-PC)</b> .....	<b>36</b>
2.3.1.4.1.2.	<b>Impostos Indirectos</b> .....	<b>37</b>
2.3.1.4.1.2.1.	<b>Imposto sobre Valor Acrescentado (IVA)</b> .....	<b>38</b>
2.3.1.4.1.2.2.	<b>Imposto de Consumo Especial (ICE)</b> .....	<b>39</b>
2.3.1.4.1.2.3.	<b>Direitos de Importação (DI)</b> .....	<b>39</b>
2.3.1.4.1.2.4.	<b>Imposto do Selo</b> .....	<b>40</b>
2.3.1.4.1.2.5.	<b>Restantes Impostos Indirectos</b> .....	<b>40</b>
2.3.1.4.1.3.	<b>Outras Receitas e Segurança Social</b> .....	<b>40</b>
2.3.1.4.2.	<b>Evolução das Receitas de Capital</b> .....	<b>41</b>
2.3.1.4.2.1.	<b>Transferências Obtidas para Operações de Investimentos</b>	
	<b>42</b>	
2.3.2.	<b>Receitas Fiscais Cessantes</b> .....	<b>43</b>
2.3.2.1.	<b>Benefícios Fiscais Concedidos pela DCI em 2014</b> .....	<b>44</b>
2.3.2.2.	<b>Estrutura dos benefícios fiscais concedidos em 2014 por Sector de Actividade DCI</b> .....	<b>45</b>
2.3.2.3.	<b>Estrutura dos benefícios fiscais concedidos pela DCI em 2014 por Concelho</b> .....	<b>47</b>

2.3.2.4.	<b>Benefícios fiscais concedidos pela Direcção das Alfandegas</b>	<b>48</b>
2.3.3.	<b>Receitas Liquidadas, Cobradas, Anuladas e Saldos das</b>	
	<b>Receitas por Cobrar</b> .....	<b>49</b>
2.3.3.1.2.	<b>Da Cobrança</b> .....	<b>51</b>
2.3.3.1.3.	<b>Da Anulação</b> .....	<b>51</b>
2.3.4.	<b>Reembolsos e Restituições de Impostos</b> .....	<b>52</b>
2.3.4.1.	<b>Análise dos reembolsos/restituições em sede do IVA</b> .....	<b>53</b>
2.3.4.1.1.	<b>Reembolsos em sede do IVA</b> .....	<b>53</b>
2.3.4.1.2.	<b>Restituição em sede do IVA</b> .....	<b>53</b>
2.3.4.2.	<b>Análise de Reembolsos e Restituições em sede do Imposto Único sobre o Rendimento (IUR)</b> .....	<b>53</b>
2.4.	<b>Análise da Despesa Total e Activos Não financeiros</b> .....	<b>54</b>
2.4.1.	<b>Alterações Orçamentais – Orçamento da Despesa</b> .....	<b>54</b>
2.4.1.1.	<b>Transferência por contrapartida da Dotação Provisional</b> ...	<b>56</b>
2.4.1.2.	<b>Alteração por Classificação Funcional</b> .....	<b>56</b>
2.4.2.	<b>Análise das Despesas e Activos Não Financeiros por Grandes Agregados</b> .....	<b>58</b>
2.4.3.	<b>Análise da Despesa Total e Activos Não Financeiros por Classificação Funcional</b> .....	<b>59</b>
2.4.4.	<b>Análise da Despesa de Funcionamento por Classificação Económica e Orgânica</b> .....	<b>61</b>
2.4.4.1.	<b>Despesa por Classificação Económica</b> .....	<b>61</b>
2.4.4.2.	<b>Despesa por Classificação Orgânica</b> .....	<b>66</b>
2.4.5.	<b>Análise da Despesa de Investimento Público</b> .....	<b>68</b>
2.4.5.1.	<b>Introdução</b> .....	<b>68</b>
2.4.5.1.1.	<b>Contexto de Elaboração e Execução</b> .....	<b>70</b>
2.4.5.2.	<b>Análise Global do Programa de Investimento Público</b> .....	<b>72</b>
2.4.5.2.1.	<b>Execução do Programa de Investimentos Públicos</b> .....	<b>73</b>
2.4.5.2.2.	<b>Financiamento Interno</b> .....	<b>73</b>
2.4.5.2.3.	<b>Financiamento Externo</b> .....	<b>74</b>
2.4.5.2.3.1.	<b>Donativos e os Fundos de Contrapartida da Ajuda Alimentar</b> .....	<b>74</b>
2.4.5.2.3.2.	<b>Empréstimos</b> .....	<b>75</b>
2.4.5.3.	<b>Enquadramento do PIP na Estratégia de Redução da Pobreza para 2014</b> .....	<b>77</b>
2.4.5.3.1.	<b>Execução segundo os Eixos e programas da ECRP - Estratégia de Crescimento e Redução da Pobreza</b> .....	<b>79</b>
2.4.5.3.2.	<b>Execução dos Programas</b> .....	<b>82</b>
2.4.5.3.3.	<b>Execução dos projectos</b> .....	<b>85</b>
2.4.5.3.4.	<b>Execução por Ministérios/Sectores</b> .....	<b>87</b>
2.4.5.3.5.	<b>Execução do PIP por Classificação Económica da Despesa</b>	<b>88</b>
2.5.	<b>Execução do Orçamento dos Institutos, Fundos e Serviços Autónomos</b> .....	<b>89</b>
2.5.1.	<b>Evolução da Situação Financeira dos FSA</b> .....	<b>90</b>
2.5.2.	<b>Alterações Orçamentais nos FSA</b> .....	<b>91</b>
2.5.2.1.	<b>Alterações no Orçamento das Receitas</b> .....	<b>92</b>
2.5.3.	<b>Execução do Orçamento da Receita FSA</b> .....	<b>93</b>
2.5.4.	<b>Alterações no Orçamento da Despesa</b> .....	<b>93</b>
2.5.5.	<b>Execução do Orçamento da despesa FSA</b> .....	<b>95</b>



2.6.	Dívida Pública.....	97
2.6.1.	Enquadramento.....	97
2.6.2.	Dívida Pública.....	100
2.6.2.1.	Stock da Dívida Pública .....	103
2.6.2.2.	Serviços da Dívida Pública .....	103
2.6.2.3.	Principais Indicadores da Dívida Pública.....	105
2.6.2.4.	Dívida Externa .....	107
2.6.2.4.1.	Stock da Dívida Externa.....	107
2.6.2.4.2.	Serviço da Dívida Externa.....	109
2.6.2.4.3.	Desembolsos da Dívida Externa.....	110
2.6.2.4.3.1.	Desembolsos por Credor .....	111
2.6.2.4.3.2.	Desembolsos por Sector de Economia.....	112
2.6.2.4.3.3.	Desembolsos Por Moedas .....	113
2.6.2.4.4.	Novos Acordos Assinados em 2014.....	114
2.6.2.4.5.	Empréstimos de Retrocessão.....	115
2.6.2.5.	Dívida Interna.....	115
2.6.2.5.1.	Stock da Dívida Interna.....	116
2.6.2.5.1.1.	Evolução do Stock da Dívida Interna Por Instrumento .....	116
2.6.2.5.1.2.	Stock por Sector .....	117
2.6.2.5.1.3.	Stock por maturidade .....	117
2.6.2.5.1.4.	Stock por subscritores triénio 2012-2014.....	118
2.6.2.5.2.	Serviço da Dívida Interna .....	120
2.6.2.5.3.	Mercado de títulos .....	121
2.6.2.5.3.1.	Emissões .....	122
2.6.2.5.4.	Financiamento Interno .....	122
2.6.2.5.5.	Resumo da Dívida Interna.....	122
2.6.3.	Garantias e Avals do Estado .....	123
2.6.3.1.	Passivo contingente relativo aos Avals e Garantias concedidos .....	125
2.7.	Participadas do Estado.....	127
2.7.1.	Enquadramento.....	127
2.7.2.	Análise da Carteira Primária do SEE e o seu peso na Economia.....	129
2.8.	Actividades e Acções Desenvolvidas pela Inspeção Geral das Finanças durante 2014 .....	133
2.9.	Balanço Social .....	136
2.9.1.	Enquadramento.....	136
2.9.2.	Caracterização do Capital Humano da Administração Pública Direta do Estado .....	136
2.9.3.	Emprego na Administração Direta agrupada por Áreas Funcionais ou Sector de Actividade .....	138
2.10.	Reforma das Finanças Públicas.....	140
2.10.1.	Direcção Geral do Tesouro - Bancarização.....	141
2.10.2.	Direcção Nacional do Planeamento – Sistema de Seguimento e Avaliação.....	144

2.10.3.	<b>Direcção das Contribuições e Impostos - Melhorar a Gestão da Administração Tributária .....</b>	<b>145</b>
2.10.4.	<b>Direcção das Alfândegas - Melhorar a Gestão da Administração Aduaneira .....</b>	<b>147</b>
2.10.5.	<b>Direcção Geral do Património e Contratação Pública - Melhorar a Gestão do Património do Estado e da Contratação Publica .....</b>	<b>148</b>
3.	<b>CONTA ASSEMBLEIA NACIONAL.....</b>	<b>151</b>
3.1.	<b>Enquadramento Orçamental OPAN 2014.....</b>	<b>151</b>
3.1.1.	<b>Orçamento Privativo da Assembleia Nacional.....</b>	<b>152</b>
3.1.1.1.	<b>Despesas correntes.....</b>	<b>152</b>
3.1.1.1.1.	<b>Despesas com o Pessoal.....</b>	<b>153</b>
3.1.1.1.2.	<b>Aquisição de Bens e Serviços.....</b>	<b>153</b>
3.1.1.1.3.	<b>Outras despesas correntes .....</b>	<b>154</b>
3.1.1.2.	<b>Despesas de Capital .....</b>	<b>154</b>
3.2.	<b>Execução Orçamental 2014 .....</b>	<b>155</b>
3.2.1.	<b>Receitas .....</b>	<b>155</b>
3.2.2.	<b>Despesas correntes.....</b>	<b>156</b>
3.2.3.	<b>Despesas de capital.....</b>	<b>157</b>
3.3.	<b>Saldo de Gerência .....</b>	<b>158</b>

## Índice de Figuras

Figura I -	Índice de Gestores de Compra (IGC).....	12
Figura II -	Evolução do Índice de Preços das Matérias- Primas .....	13
Figura III -	Evolução de Preços de Petróleo e derivados ( <i>médias mensais dos índices</i> ) .....	14
Figura IV -	Evolução do Índice de Preço dos Produtos Alimentares.....	15
Figura V -	Evolução da Actividade Económica e Preços /EUA- ( <i>Taxa de variação do PIB Real e Inflação-Em %</i> ).....	16
Figura VI -	Evolução da Actividade Económica e Preços/Zona Euro ( <i>Taxa de variação do PIB Real do PIB e Inflação - Em %</i> ).....	17
Figura VII -	Evolução da Actividade Económica e Preços/ Japão ( <i>Taxa de Variação do PIB Real do PIB e Inflação - Em %</i> ) .....	18
Figura VIII -	Evolução da Actividade Económica e Preços/ China ( <i>Taxa de Variação do PIB Real e Inflação - Em %</i> ) .....	19
Figura IX -	Evolução da Actividade Económica e Preços/Brasil - ( <i>Taxa de variação do PIB Real e Inflação - Em %</i> ) .....	20
Figura X -	Evolução de Indicadores Económicos Mundiais .....	21
Figura XI -	Evolução das Taxas de Inflação (em %) .....	22
Figura XII -	Evolução dos Indicadores Monetários e Financeiros .....	23
Figura XIII -	Evolução dos indicadores da Balança Corrente (em %).....	25
Figura XIV -	Evolução dos indicadores das Balanças de Transacções Correntes e Financeiras (em %) .....	25
Figura XV -	Principais Indicadores Orçamentais .....	27
Figura XVI -	Evolução da Situação Financeira da Administração Central (2012 - 2014) .....	29
Figura XVII -	Receitas Totais em 2014 - Previsão e Execução .....	31
Figura XVIII -	Receitas Correntes Cobradas VS Orçamento Inicial.....	33
Figura XIX -	Receitas Efectivas Cobradas no Triénio 2012 / 2014.....	34
Figura XX -	Actualização dos Escalões de Rendimento, com a mesma Taxa .....	35
Figura XXI -	Impostos Indirectos .....	37
Figura XXII -	Outras Receitas Correntes e Segurança Social .....	41
Figura XXIII -	Receitas de Capital.....	42
Figura XXIV -	Ajuda a Orçamento Recebida em 2014 .....	43
Figura XXV -	Benefícios Fiscais Concedidos em 2014 (em %).....	44
Figura XXVI -	Evolução dos Benefícios Fiscais.....	44
Figura XXVII -	Comparação dos Benefícios Fiscais com IUR-PC/Total Receitas Fiscais .....	45
Figura XXVIII -	Benefícios Fiscais DCI por Sector de Actividade .....	46
Figura XXIX -	Benefícios Fiscais por sector de actividade (%) .....	46
Figura XXX -	Benefícios Fiscais Concedidos DCI, por Concelho .....	47
Figura XXXI -	Evolução dos Benefícios de 2006 a 2014 .....	48
Figura XXXII -	Benefícios Fiscais DA, por Concelho no Triénio de 2011/2014 .....	49
Figura XXXIII -	Benefícios Fiscais DA (em %).....	49
Figura XXXIV -	Receitas Liquidadas, Cobradas e Anuladas .....	50
Figura XXXV -	Reembolso e Restituições Pagas .....	52
Figura XXXVI -	Alterações Orçamentais no Orçamento 2014.....	54
Figura XXXVII -	Alterações da Despesa de Funcionamento por Classificação Orgânica .....	56
Figura XXXVIII -	Alterações da Despesa de Funcionamento por Classificação Funcional.....	57

Figura XXXIX - Despesa Total e Activos Não Financeiros – Grandes Agregados.....	58
Figura XL - Despesas Totais Activos e Não Financeiros de 2014 por Classificação Funcional .....	59
Figura XLI - Distribuição Funcional das Despesas do Governo Central de 2012 a 2014.....	60
Figura XLII - Despesa com Pessoal .....	62
Figura XLIII - Subdivisão Funcionamento .....	66
Figura XLIV - Despesa de Funcionamento por Classificação Orgânica.....	67
Figura XLV - Orçamento Inicial de Investimento Público no Triénio de 2012 a 2014.....	72
Figura XLVI - Resumo da Distribuição dos Investimentos por Modalidade de Financiamento no Período de 2012 a 2014.....	73
Figura XLVII - Peso de Execução por Tipo de Financiamento.....	75
Figura XLVIII - Principais Financiadores do Programa de Investimento Público em 2014.....	76
Figura XLIX - Programa de Investimentos por Natureza DECRP – 2014 .....	78
Figura L - Peso da execução do PIP por natureza do programas – 2014 .....	78
Figura LI - Programa de Investimentos por Eixos do DECRP – 2014 .....	79
Figura LII - Peso da Execução do Investimento Público 2014 por Eixo.....	80
Figura LIII - Execução dos Principais Programas de Investimento .....	82
Figura LIV - Projectos com Maiores Execuções 2014 .....	86
Figura LV - Execução de Investimento Público por Ministério .....	87
Figura LVI - Execução do PIP Por Classificação Económicas da Despesa no Triénio 2012 - 2014.....	88
Figura LVII - Evolução da Situação Financeira dos Serviços e Fundos Autónomo	91
Figura LVIII - Receita Próprias – Institutos, Fundos e Serviços Autónomos .....	92
Figura LIX - Despesas de Funcionamento dos Serviços e Fundos Autónomo.....	94
Figura LX - Cobertura das Necessidades de Financiamento .....	100
Figura LXI - Composição da Carteira por Moeda.....	101
Figura LXII - Taxas Média de Juros.....	102
Figura LXIII - Maturidade Média da Carteira.....	102
Figura LXIV - Principais Indicadores da Dívida Pública.....	103
Figura LXV - Rácio Serviço da Dívida VS PIB .....	104
Figura LXVI - Encargos da Dívida Pública.....	104
Figura LXVII - Evolução Rácio Serviço Dívida Externa Vs Exportação.....	106
Figura LXVIII - Serviço da Dívida VS Receitas .....	106
Figura LXIX - Evolução do Stock da Dívida Externa por Credor .....	108
Figura LXX - Composição da Carteira da Dívida Externa Por Moeda.....	109
Figura LXXI - Serviços da Dívida Externa.....	109
Figura LXXII - Serviço por Moeda.....	110
Figura LXXIII - Desembolsos por Credor .....	112
Figura LXXIV - Desembolsos por Sector de Economia.....	113
Figura LXXV - Desembolso por Moedas.....	114
Figura LXXVI - Novos Acordos Assinados em 2014.....	114
Figura LXXVII - Empréstimos Objecto de Retrocessão.....	115
Figura LXXVIII - Stock da Dívida Interna por Instrumento 2012 a 2014 .....	117
Figura LXXIX - Stock por Sector .....	117
Figura LXXX - Stock por maturidade.....	118
Figura LXXXI - Bilhetes do Tesouro em Circulação em 31.12.2014.....	119
Figura LXXXII - Obrigações do Tesouro em Circulação.....	120
Figura LXXXIII - Serviço da Dívida Interna.....	120

Figura LXXXIV - Taxa Média de Juros de BT para as Diferentes Maturidades.....	121
Figura LXXXV - Financiamento Interno Líquido.....	122
Figura LXXXVI - Resumo Dívida Interna.....	123
Figura LXXXVII -Avaes e Garantias autorização em 2014.....	125
Figura LXXXVIII - Stock de Garantias e Avaes.....	126
Figura LXXXIX - Empresas do SEE - Activo 2014.....	130
Figura XC - Evolução do Volume de Negócios.....	131
Figura XCI - Volume de Negócios por Sector de Actividade.....	132
Figura XCII - Resultado Líquido por Empresa.....	132
Figura XCIII - Actividades Desenvolvidas.....	134
Figura XCIV - Acções Realizadas 2014.....	135
Figura XCV - Emprego na AP por Departamento Governamental.....	137
Figura XCVI - Emprego na AP por departamento Governamental.....	138
Figura XCVII - Emprego na AP por departamento Governamental.....	139
Figura XCVIII - Entidades “Bancarizadas” até 2014.....	144
Figura XCIX - Orçamento Privativo da AN.....	152
Figura C - Análise por Rúbricas.....	152
Figura CI - Comparação de Gastos Correntes.....	153
Figura CII - Despesas de Capital.....	155
Figura CIII - Execução Orçamental 2014.....	155
Figura CIV - Execução Orçamental de Despesas Correntes.....	156
Figura CV - Despesas com o pessoal.....	156
Figura CVI - Execução Orçamental de Despesas de Capital.....	158
Figura CVII - Quadro de Contas de Gerência.....	158

## Lista De Abreviaturas

ADEI	Agência para o Desenvolvimento Empresarial e Inovação
AFD	Agência Francesa de Desenvolvimento
ANCV	Assembleia Nacional de Cabo Verde
AP ACP	Assembleia Parlamentar África, Caraíbas e Pacífico
APF	Assembleia Parlamentar da Francofonia
APP ACP-EU	Assembleia Parlamentar Paritária África, Caraíbas e Pacífico – União Europeia
ASG PLP	Associação dos Secretários Gerais dos Países de Língua Portuguesa
BAD	Banco Africano de Desenvolvimento
BADEA	Banco Árabe de Desenvolvimento Económico Africano
BCA	Banco Comercial do Atlântico
BCE	Banco Central Europeu
BCV	Banco de Cabo Verde
BIDC	Banco de Investimento e Desenvolvimento da CEDEAO
BM	Banco Mundial
BO	Boletim Oficial
BPI	Banco BPI
CE	Comissão Europeia
CEDEAO	Parlamento da Comunidade Económica dos Estados da África Ocidental
CFA	Centro Formação Agrária
CGD	Caixa Geral de Depósitos
CGE	Conta Geral do Estado
CGT	Código Geral Tributário
CPLP	Comunidade dos Países de Língua Portuguesa
CSMJ	Conselho Superior Da Magistratura Judicial
DA	Divisão de Aprovisionamento
DA	Direcção das Alfandegas
DARH	Divisão de Administração e Recursos Humanos
DCI	Direcção Contribuição e Impostos
DECRP	Documento de Estratégia de Crescimento e Redução da Pobreza
DGA	Direcção Geral das Alfândegas
DGCI	Direcção Geral das Contribuições e Impostos
DGF	Divisão de Gestão Financeira
DNRE	Direcção Nacional das Receitas do Estado
DPM	Divisão de Património e Manutenção
DSAF	Direcção dos Serviços Administrativos e Financeiros
DSDIP	Direcção de Serviços de Documentação e Informação Parlamentar
DSI	Direcção de Serviços de Informática
DSP	Direcção dos Serviços Parlamentar
DSPE	Direcção de Serviços Participadas do Estado

DSRPI	Direcção de Serviços de Relações Públicas e Internacionais
CVE	Escudos Cabo-verdianos
EUA	Estados Unidos da América
FAD	Fundo Africano de Desenvolvimento
FAO	Food and Agriculture Organization
FICASE	Fundação Cabo-verdiana de Acção Social E Escolar
FIDA	Fundo Internacional para o Desenvolvimento Agrícola
FMI	Fundo Monetário Internacional
FSA	Fundos e Serviços Autónomos
GAO	Grupo de Apoio Orçamental
GOP	Grandes Opções do Plano
IBGE	Instituto Brasileiro de Geografia e Estatística
ICE	Imposto sobre o Consumo Especial
IHPC	Índice Harmonizado de Preços ao Consumidor
INAG	Instituto Nacional de Administração e Gestão
INIDA	Instituto de Investigação e Desenvolvimento Agrário
INPS	Instituto Nacional de Previdência Social
IUR	Imposto Único sobre o Rendimento
IUR – PC	Imposto Único sobre o Rendimento Pessoas Colectivas
IUR - PS	Imposto Único sobre o Rendimento Pessoas Singulares
IVA	Imposto sobre o Valor Acrescentado
LAC	Latino-americanos e Caraíbas
MFP	Ministério das Finanças e do Planeamento
MI	Massa Monetária no sentido estrito
MPD	Movimento para Democracia
MTDS	Documento de Estratégia da Dívida de Médio Prazo
NOSI	Núcleo Operacional da Sociedade de Informação
OFID	OPEC Fund for International Development
OFN	Outras Fontes Nacionais
OGE	Orçamento Geral do Estado
OMC	Organização Mundial do Comércio
ONU	Organização das Nações Unidas
OPAN	Orçamento Privativo da Assembleia Nacional
OTNS	Obrigações do Tesouro Nova Série
OPACC	Ordem Profissional de Auditores e dos Contabilistas de Cabo Verde
PAICV	Partido Africano da Independência de Cabo Verde
PAN	Parlamento Pan Africano
PAP	Parlamento Pan-Africano
PCCS	Plano de Cargos, Carreiras e Salários
PGR	Procuradoria Geral Da República

---

PI	Programa de Investimento
PIB	Produto Interno Bruto
PICAT-FIN	Programa Integrado de Cooperação e Assistência Técnica em Finanças Públicas
PME	Pequenas e Médias Empresas
PND	Plano Nacional do Desenvolvimento
PNLPR	Programa Nacional de Luta contra Pobreza Rural
PNUD	Programa das Nações Unidas para o Desenvolvimento
PSI	Policy Support Instrument
QDMP	Quadro de Despesas a Médio Prazo
RIL	Reservas Internacionais Líquidas
SG	Secretário-Geral
SEE	Sector Empresarial do Estado
SIGOF	Sistema Integrado de Gestão Orçamental e Financeira (SIGOF)
TIM	Título de Intervenção Monetária
UCID	União Cabo-verdiana Independente e Democrática
OPAN	Orçamento Privativo da Assembleia Nacional



## I. ECONOMIA CABOVERDIANA E FINANÇAS PÚBLICAS

### I.1. Evolução Recente

#### I.1.1. Enquadramento Internacional

- 1) A economia mundial cresceu 3,4%, em 2014, 0,1p.p acima do registado no ano anterior. Este resultado deriva da aceleração da actividade económica nas economias avançadas. Com efeito, estas economias cresceram 1,8%, mais 0,7p.p em comparação com 2013.
- 2) Quanto as economias emergentes e em desenvolvimento, a actividade económica registou um abrandamento de 0,4p.p, quando comparado com 2013, onde o crescimento económico foi de 5,0%. Realça-se que, neste grupo, os países da Africa Sub-Saahriana registaram um crescimento de 5,0%, em 2014 (ante 5,2% em 2013).
- 3) Relativamente aos indicadores de conjuntura, o Índice de Gestores de Compras (Global Manufacturing and Services PMI Summary - publicado pela JP Morgan e Markit) registou um valor médio do produto de 54,0 em 2014, contra 53,2 no ano anterior.

**Figura I - Índice de Gestores de Compra (IGC)**

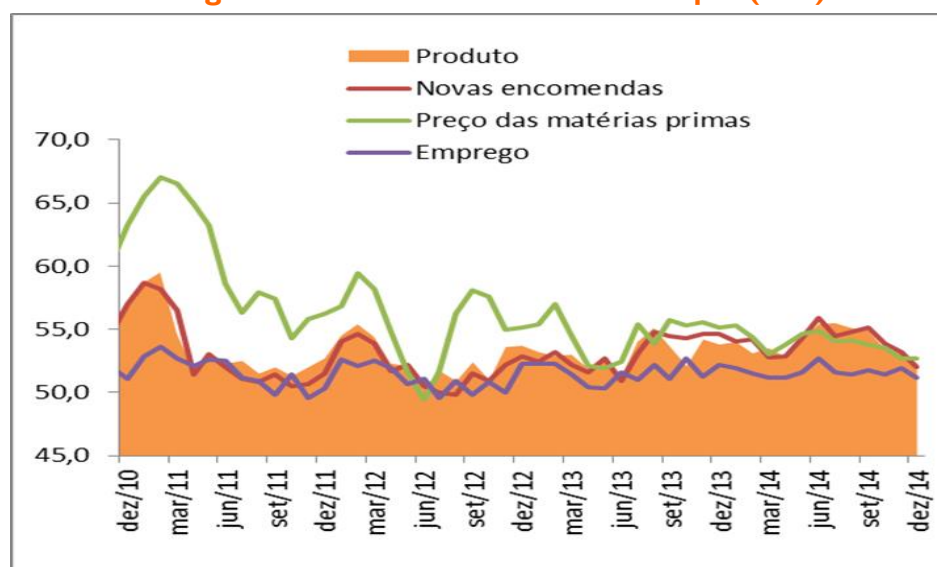

Fonte: MARKIT

- 4) Quanto às condições financeiras, os desenvolvimentos nos mercados de capitais internacionais foram condicionados, ao longo do ano, pelas expectativas dos investidores em relação à orientação da política monetária das principais economias. Na Zona Euro, por exemplo, verificou-se um reforço da orientação acomodatória da política monetária. Baixou-se a taxa de juro para as principais operações de refinanciamento e adoptou-se a partir de Setembro uma nova estratégia que consiste na comunicação de indicações explícitas sobre a orientação futura da política monetária. A adopção deste tipo de estratégia com o objectivo de influenciar as expectativas dos agentes económicos conduziu, em certo ponto, a uma estabilização do mercado financeiro na Zona Euro.
- 5) Quanto à evolução de preços internacionais, em 2014, o preço das matérias-primas, em termos médios, registou uma diminuição de 6,3% em termos homólogos, em reflexo a evolução negativa dos preços das matérias-primas energéticas (-7,5%) e não energéticas (-3,9%).
- 6) Em 2014, o índice de preço dos combustíveis e não combustíveis registaram uma variação homóloga negativa de 26,6% e 7,5%, respectivamente, em relação a 2013.

**Figura II - Evolução do Índice de Preços das Matérias- Primas**

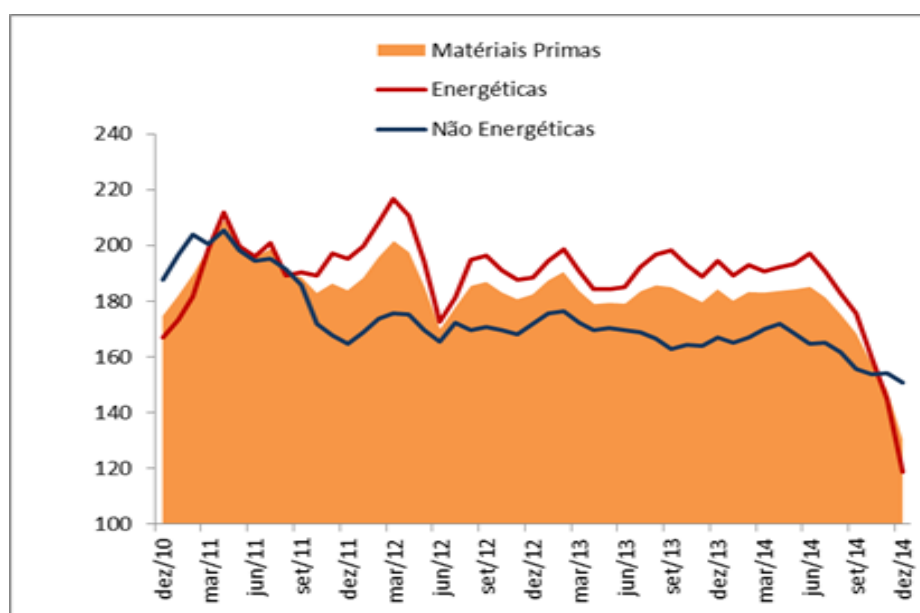

Fonte: Index Mundi

- 7) A evolução no índice de preços dos combustíveis deriva, essencialmente, da variação do preço do petróleo bruto. Em termos médios, em 2014, o preço do petróleo bruto, registou uma variação homóloga negativa 7,5%, em resultado a descida nos preços do Brent (-9,1%), Dubai fateh (-8,3%) e West Texas Intermediate (-4,9%).

**Figura III - Evolução de Preços de Petróleo e derivados (médias mensais dos índices)**

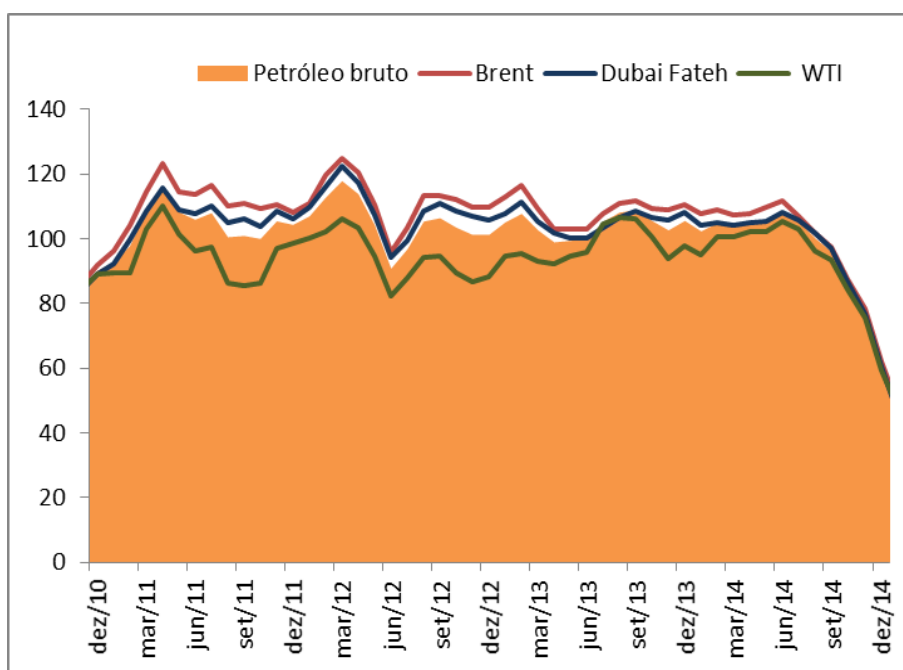

Fonte: Index Mundi

- 8) Quanto às matérias-primas não energéticas, o preço dos produtos alimentares, medido pelo índice de preços da FAO, registou uma variação negativa de 3,8%, em 2014. As evoluções dos preços dos cereais (-12,5%), produtos laticínios (-7,7%) e óleos (-6,2%) foram as que mais contribuíram para a variação do índice.

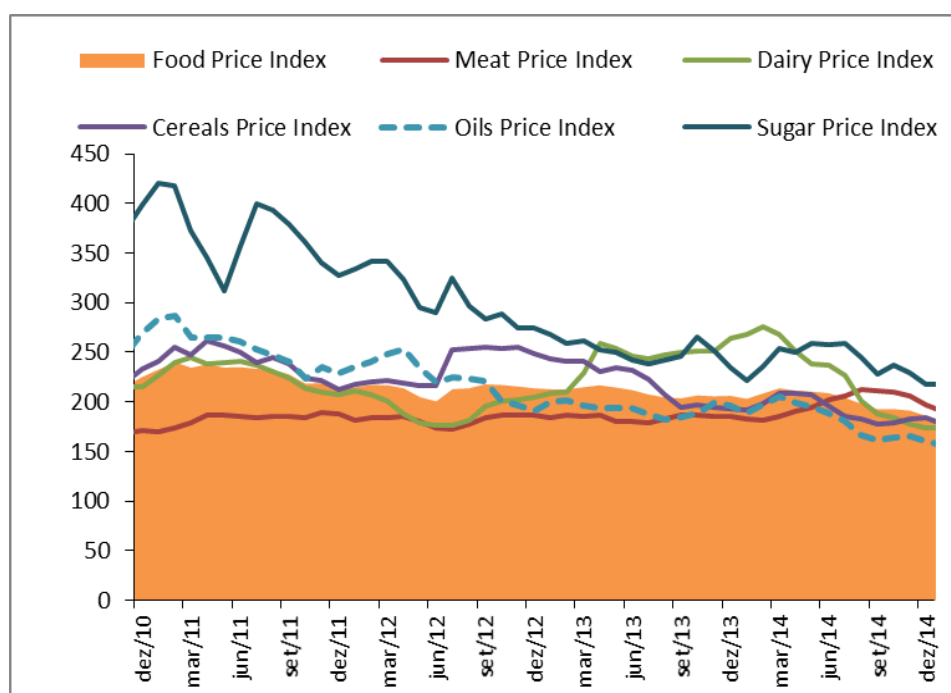
**Figura IV - Evolução do Índice de Preço dos Produtos Alimentares**

Fonte: Food and Agriculture Organization - FAO

### E.U.A

- 9) Em 2014, o PIB real dos Estados Unidos da América cresceu 2,4%, 0,9p.p acima do registado no ano anterior. Este crescimento foi suportado pelo consumo e sobretudo pela descida do preço dos combustíveis e por uma política monetária acomodatória.
- 10) Relativamente ao mercado de trabalho, a taxa de desemprego média anual baixou para 5,6% em 2014 (6,7% em 2013). A nível dos preços, a taxa de inflação foi de 0,8% (1,5% em 2013).

**Figura V - Evolução da Actividade Económica e Preços /EUA- (Taxa de variação do PIB Real e Inflação-Em %)**

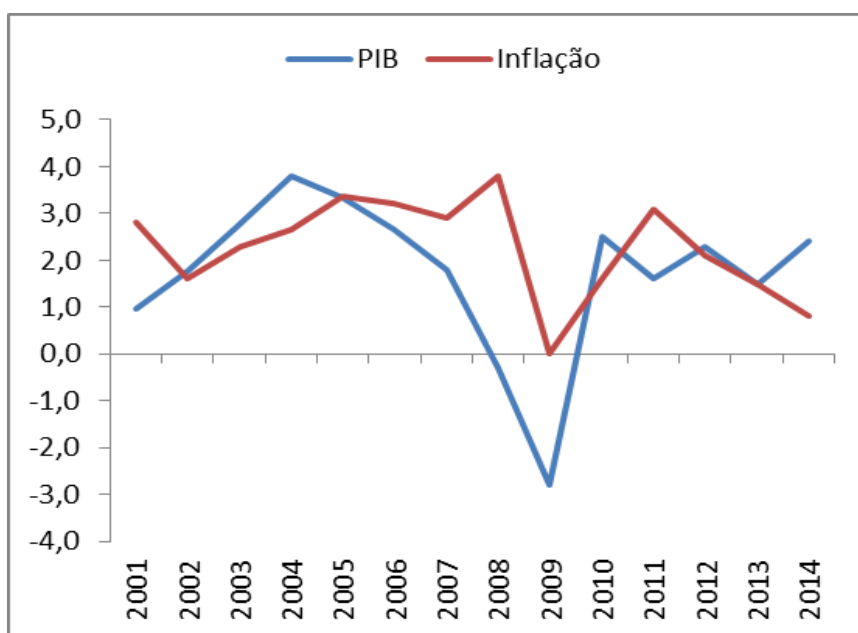

Fonte: Perspectivas Económicas Mundiais – FMI

- 11) Em termos da política monetária, o Federal Reserve (Fed) anunciou que não comprará mais activos para estimular a economia e que manterá suas taxas próximas de zero, admitindo embora alguma subida.

### Zona Euro

- 12) A actividade económica na Zona Euro cresceu 0,9% em 2014, após ter contraído 0,3% em 2013. As estimativas do Fundo mostram que as grandes potências económicas da Zona Euro voltaram a crescer num ritmo moderado.
- 13) A Alemanha que até agora é considerada como o principal "driver" da economia da região, apresentou um crescimento económico de 1,6% em 2014 (ante 0,4% em 2013). A França, por sua vez, como a segunda maior economia, cresceu 0,2%. Quanto às outras economias, destaca-se que a Espanha cresceu 1,4% e a Itália contraiu em 0,4%.

**Figura VI - Evolução da Actividade Económica e Preços/Zona Euro (Taxa de variação do PIB Real do PIB e Inflação - Em %)**

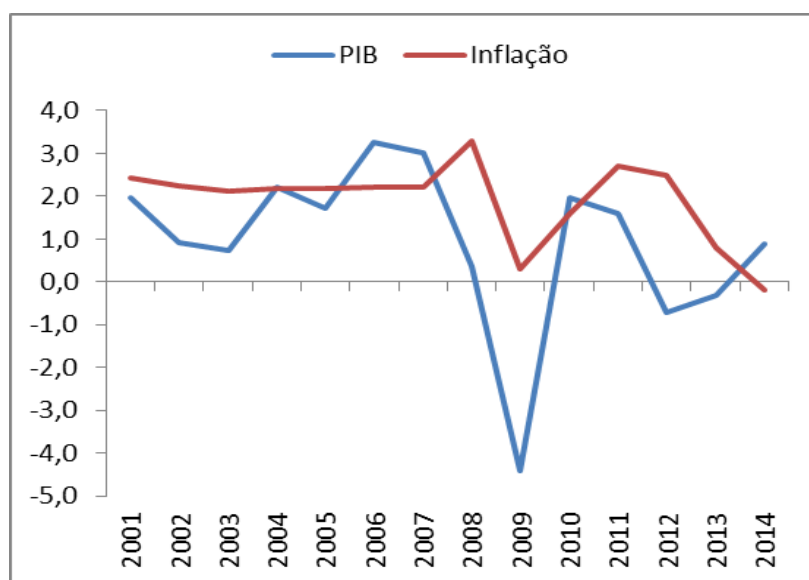

Fonte: Perspectivas Económicas Mundiais – FMI

- 14) Relativamente a esfera nominal, em 2014, a taxa de desemprego foi de 11,5% (0,5p.p abaixo do valor registado em 2013) e a taxa de inflação média anual (medida pelo Índice Harmonizado de Preços no Consumidor - IHPC), baixou para 0,3%, comparando com uma média anual de 0,8% em 2013.
- 15) A nível de política monetária, na reunião de 04 de Dezembro de 2014, o Conselho do Banco Central Europeu (BCE) decidiu manter a taxa de juro das operações principais de refinanciamento e as taxas de juro de facilidade permanente de cedência de liquidez e da facilidade permanente de depósito inalteradas em 0,05%, 0,30% e 0,20%, respectivamente.

## Japão

- 16) No Japão, a actividade económica contraiu 0,1% em 2014, suportado por uma política monetária e orçamental acomodatória, enquanto parte integrante da nova estratégia de crescimento adoptada pelo Governo.
- 17) O Banco de Japão (BoJ) adoptou, após a reunião do conselho de nove membros, por unanimidade manter inalterado o programa de afrouxamento monetário,

com o objectivo de aumentar a circulação monetária para conseguir sair da deflação, um factor que tem vindo a impactar a boa performance da economia do país. Assim, os decisores económicos afirmaram que a economia mantém tendência de retoma e as expectativas de inflação moderadas parecem estar a aumentar, a longo prazo.

**Figura VII - Evolução da Actividade Económica e Preços/ Japão (Taxa de Variação do PIB Real do PIB e Inflação - Em %)**

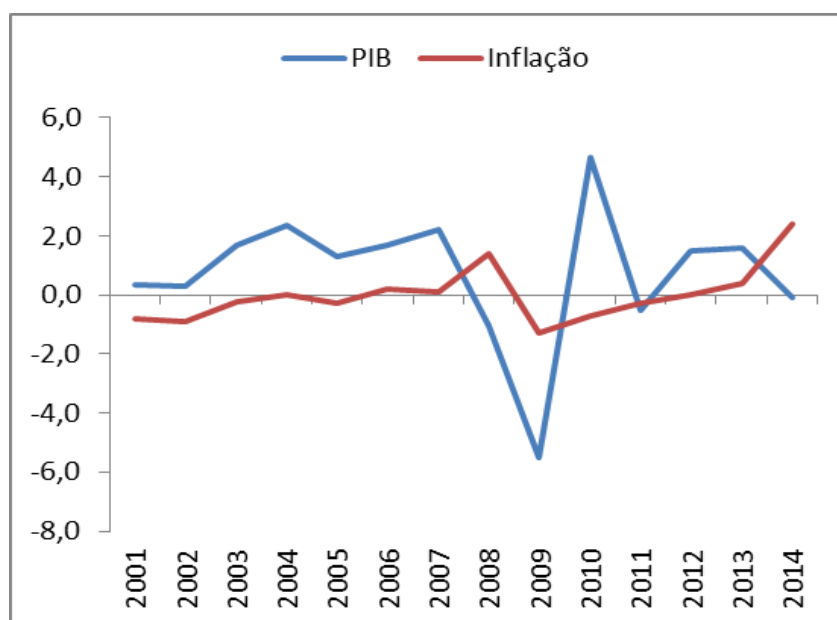

Fonte: Perspectivas Económicas Mundiais – FMI

- 18) Relativamente aos preços, a taxa de inflação foi de 2,4%, aumentando 2p.p em relação a 2013. Quanto ao mercado de trabalho, a taxa de desemprego situou-se nos 3,4%.
- 19) O ritmo de crescimento da actividade económica nas economias emergentes da Ásia manteve-se no global estável em 2014 (6,8%).

### Ásia em desenvolvimento

- 20) Na China, o crescimento do PIB real foi de 7,3% em 2014, ficando abaixo em 0,4p.p em relação ao ano anterior. O desempenho é suportado, entre outros factores e medidas de política, pela introdução de reformas estruturais, retirada

gradual de estímulos fiscais e medidas prudenciais contínuas que visam abrandar o alargamento do crédito não bancário.

- 21) Quanto aos preços, a inflação média anual foi de 1,5%, valor inferior em 1.l.p.p face ao ano anterior.

**Figura VIII - Evolução da Actividade Económica e Preços/ China (Taxa de Variação do PIB Real e Inflação - Em %)**

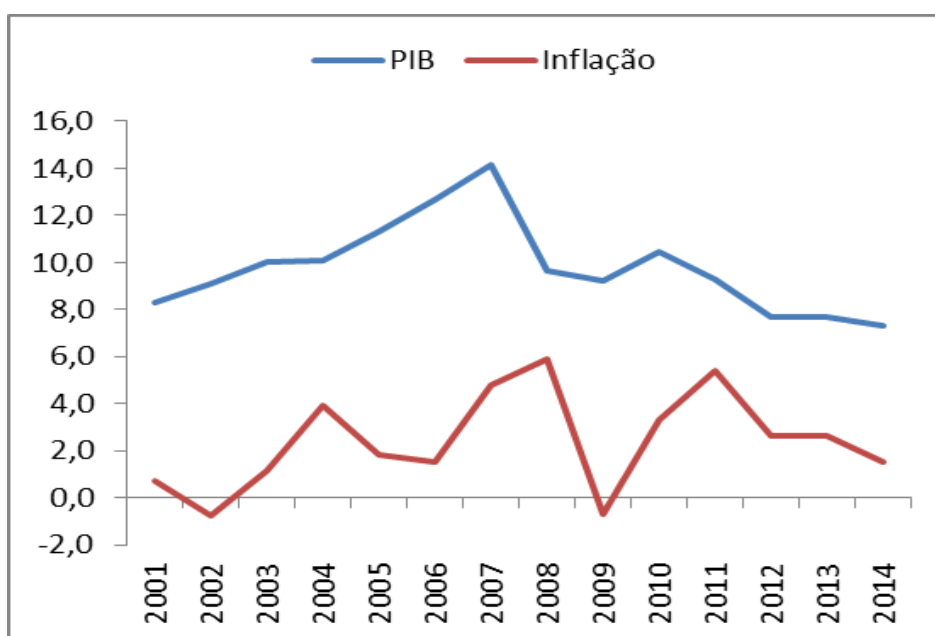

Fonte: Perspectivas Económicas Mundiais - FMI

### América Latina e Caraíbas

- 22) O crescimento económico nos países latino-americanos e Caraíbas (LAC) permaneceu moderado em 2014, com a actividade em algumas das principais economias a enfrentar: Limitações no lado da oferta, numa conjuntura marcada por pouca margem de manobra em termos de políticas; uma procura externa menos favorável e condições financeiras externas mais restritivas.
- 23) No conjunto da região, em 2014, o crescimento do PIB real situou-se em 1,3%, ou seja, 1,6p.p abaixo da média de 2,9% em 2013.



- 24) A economia brasileira, a maior da América Latina, cresceu 0,1%, abaixo em 2,6p.p do crescimento registado em 2013.

**Figura IX - Evolução da Actividade Económica e Preços/Brasil - (Taxa de variação do PIB Real e Inflação - Em %)**

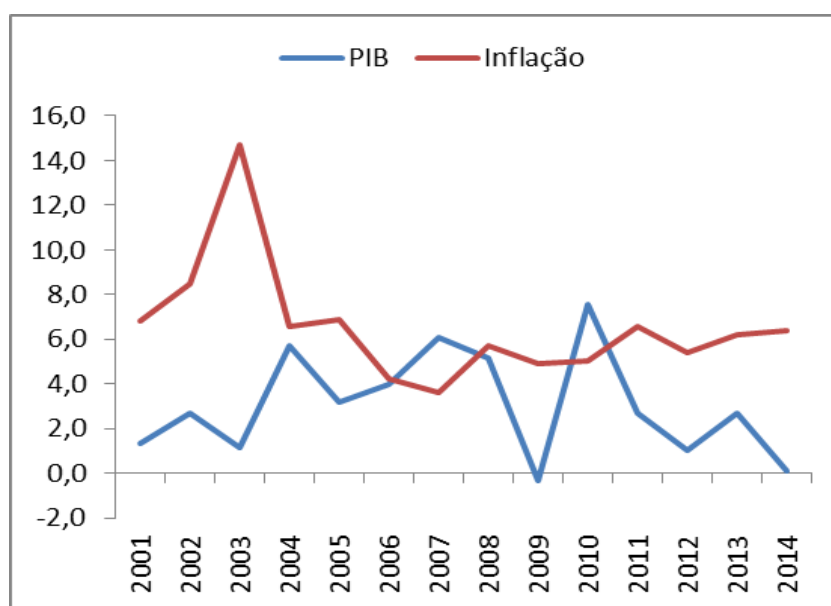

Fonte: Perspectivas Económicas Mundiais - FMI

- 25) A taxa de inflação média anual situou-se nos 6,4%, em 2014, face aos 6,2% no ano transacto. Quanto ao mercado de trabalho, segundo o IBGE, a taxa de desemprego média anual manteve-se idêntica ao ano anterior, ou seja, nos 4,3%.

### África Sub-Sahariana

- 26) A actividade económica no conjunto dos países da África Sub-Sahariana progrediu moderadamente em 2014, quando comparado com 2013. A descida dos preços das matérias-primas, por conseguinte a queda de preços de petróleo, e o surto da Ébola perturbaram gravemente a actividade económica em alguns países da África Sub-Sahariana, em 2014.
- 27) A taxa de crescimento económico foi de 5,0%, em 2014, sustentada pelo aumento de investimentos em infra-estruturas e maiores eficiências nos sectores de serviços (retalho, telecomunicações, transportes e financeiro) e melhoria na produção agrícola.

**Figura X - Evolução de Indicadores Económicos Mundiais**

	2012	2013	2014
Variações em percentagem			
<b>PIB REAL</b>			
<b>Economia Mundial</b>	<b>3,4</b>	<b>3,3</b>	<b>3,4</b>
<b>Economias Avançadas</b>	<b>1,2</b>	<b>1,1</b>	<b>1,8</b>
EUA	2,3	1,5	2,4
Zona Euro	-0,7	-0,3	0,9
Japão	1,5	1,6	-0,1
Outras Economias Avançadas	2,0	2,2	2,8
<b>Economias Emerg. e em Desenvolvimento</b>	<b>5,1</b>	<b>5,0</b>	<b>4,6</b>
China	7,7	7,7	7,3
Índia	4,7	6,9	7,3
Brasil	1,0	2,7	0,1
África Sub-Sahariana	4,4	5,2	5,0
<b>Índice de Preços no Consumidor (IPC)</b>			
Economias Avançadas	2,0	1,4	1,4
Economias Emerg. e em Desenvolvimento	6,1	5,8	5,1

Fonte: Perspectivas Económicas Mundiais, FMI

28) Em suma, em 2014, houve aceleração do crescimento económico na maioria das regiões, enquanto os indicadores de inflação mantiveram-se relativamente estáveis. Todavia, esse quadro geral mais favorável ainda não se reflectiu no aumento dos fluxos de comércio. O FMI requereu novamente que os países realizassem uma série de reformas estruturais para sustentar a recuperação. Em relação a Zona Euro informou ser essencial que os países mantivessem o afrouxamento monetário e taxas de juros baixas.

## 1.1.2. Economia Nacional

### 1.1.2.1.1. Evolução Recente

29) Os indicadores quantitativos de conjuntura mais recentes indicam maior dinâmica na economia nacional, em 2014, face ao ano anterior. As estimativas até então divulgadas indicam uma melhoria do ritmo do crescimento da economia cabo-

verdiana em 2014. De acordo com o Instituto Nacional de Estatísticas (INE), o crescimento foi de 1,8%, valor acima em 0,8p.p do registado no período homólogo (1,0%).

- 30) Os desenvolvimentos externos, a nível global, determinaram, em parte, o comportamento da economia nacional. Contudo, do lado da oferta, o indicador de clima económico manteve-se em trajectória descendente, em 2014, com uma pontuação negativa de 14. Isto deve-se, principalmente, ao agravamento dos níveis de confiança dos empresários dos sectores da construção, do turismo e do comércio.
- 31) Quanto à esfera nominal, a taxa de inflação situou-se nos -0,2%, em 2014, abaixo em 1,7p.p quando comparado com 2013. A inflação homóloga foi de -0,4%, diminuindo 0,5p.p em relação a 2013. O resultado reflecte, principalmente, as oscilações dos preços internacionais que influenciaram as moderações nos preços internos nomeadamente nas classes: Rendas de habitação, água, electricidade, gás e outros combustíveis (C02 (-2,9%)), Transportes (C07 (-2,2%)), Ensino (C10 (-1,7%)) e Lazer recreação e cultura (C09 (-0,9%)).
- 32) Em 2014, a taxa de inflação excluindo os produtos alimentares não transformados e energéticos (inflação subjacente ou *core inflation*) foi de 0,0%, valor inferior em 1,3p.p. em relação a taxa registada em 2013.

**Figura XI - Evolução das Taxas de Inflação (em %)**

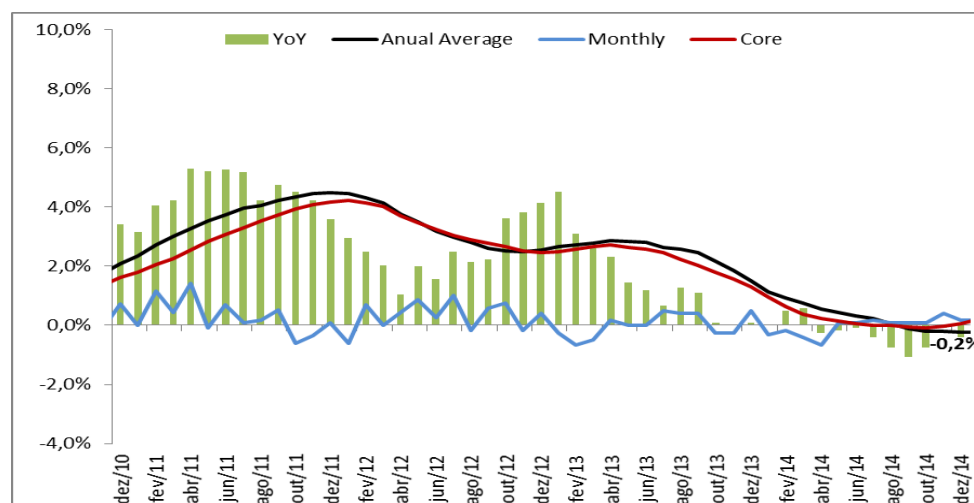

Fonte: Instituto Nacional de Estatísticas

### I.1.2.2. Sector Monetário e Financeiro

- 33) Os dados monetários e financeiros provisórios, referentes a 2014, apontam que a massa monetária cresceu 7,3% em 2014 (11,0% em 2013), em resultado da melhoria da posição externa do país (+19,5%).
- 34) O crédito interno líquido registou uma variação positiva de 2,7%, impulsionado pela evolução do crédito líquido ao sector público administrativo (13,2%). Entretanto, com o aumento dos depósitos em 27,6%, o resultado poderá estar a reflectir a variação dos créditos ao Governo Central (+23,8) e aos Governos Locais (+45,1%).
- 35) Em 2014, o crédito à economia registou um decréscimo de 0,1% (ante um aumento de 2% em 2013). Nesta rubrica a componente crédito ao sector privado diminuiu 0,1%.

**Figura XII - Evolução dos Indicadores Monetários e Financeiros**

(em milhões de escudos)

Valores em CVE 10 <sup>6</sup>	2013	2014	T.V.H
<b>ACTIVO EXTERNO LIQUIDO</b>	<b>36.168,0</b>	<b>43.216,6</b>	<b>19,5%</b>
dq: Banco de Cabo Verde	38.005,6	45.459,0	19,6%
Reservas Internacionais (líquido)	38.279,7	45.463,9	18,8%
Bancos Comerciais	-1.837,6	-2.242,4	22,0%
<b>ACTIVO INTERNO LÍQUIDO</b>	<b>99.912,4</b>	<b>102.788,2</b>	<b>2,9%</b>
Crédito Interno Líquido	120.748,7	124.008,2	2,7%
Crédito líquido ao Sector Público Administrativo	25.285,3	28.612,1	13,2%
Crédito ao Governo Central	20.539,1	25.423,2	23,8%
Crédito aos Governos Locais	1.591,9	2.310,2	45,1%
Depósitos ( inclui Governos Locais, INPS, IDA)	8.536,8	10.893,0	27,6%
Crédito à Economia	95.463,4	95.396,1	-0,1%
Crédito ao Sector Privado	94.742,6	94.691,3	-0,1%
<b>OUTROS ACTIVOS LÍQUIDOS</b>	<b>-20.836,3</b>	<b>-21.219,9</b>	<b>1,8%</b>
<b>MASSA MONETÁRIA</b>	<b>136.080,4</b>	<b>146.004,8</b>	<b>7,3%</b>
<b>PASSIVOS MONETÁRIOS</b>	<b>47.782,3</b>	<b>54.274,5</b>	<b>13,6%</b>
<b>PASSIVOS QUASE MONETÁRIOS</b>	<b>88.298,0</b>	<b>91.730,3</b>	<b>3,9%</b>

Fonte: Banco de Cabo Verde (BCV)

- 36) Analisando a decomposição da massa monetária, destaca-se que os passivos monetários (massa monetária no sentido estrito (M1)) cresceram em 2014, cerca de 13,6%, reflectindo principalmente o aumento dos depósitos à ordem (15,2%). A circulação monetária registou um aumento de 6,0%.
- 37) Os passivos quase monetários, por sua vez, cresceram a volta de 3,9%, impulsionados pelo aumento dos depósitos dos emigrantes (6,7%) e dos depósitos a prazo em moeda nacional (4,9%).
- 38) As reservas internacionais líquidas (RIL) situaram-se nos 45.463,9 milhões de CVE, evidenciando uma variação positiva de 18,8%, em 2014. Assim, as reservas permitiram garantir mais de 4,5 meses das importações de bens e serviços previstas para 2014<sup>1</sup>.

### 1.1.2.3. Sector Externo

- 39) O défice da conta corrente foi de 11.727,7 milhões de CVE, em 2014. O resultado alcançado é explicado, sobretudo, pelo agravamento da balança comercial e de serviços em 15,7%, devido ao aumento das importações e diminuição das exportações de serviços.
- 40) As exportações de bens e serviços cresceram 4,7%, em 2014, ante 6,9% em 2013. Para esta evolução contribuiu o aumento das exportações de bens em 35% (ante 4,5% em 2013), tendo em conta a diminuição das exportações de serviços (-4,2%) com destaque para os serviços ligados ao turismo (-9,4%).
- 41) As importações de bens e serviços, por seu turno, aumentaram 7,5%, determinadas pelo comportamento das importações de bens.

---

<sup>1</sup> Cálculos do Serviço de Acompanhamento Macroeconómico e Estatísticas, Direcção Nacional do Planeamento

**Figura XIII - Evolução dos indicadores da Balança Corrente (em %)**

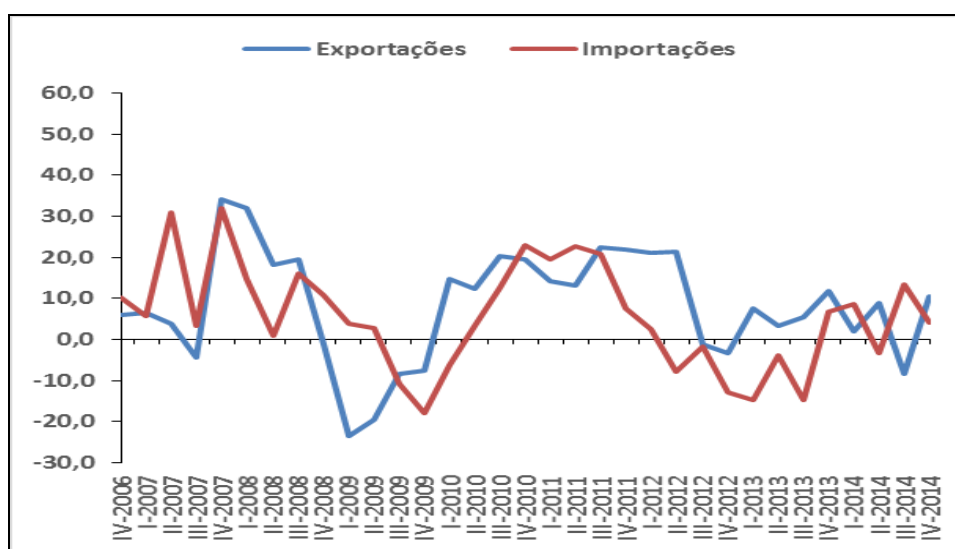

Fonte: Banco de Cabo Verde/ Fevereiro de 2014

- 42) Quanto às outras rubricas da balança de pagamentos, realça-se que as transferências oficiais e as remessas de emigrantes aumentaram em 36% e 10% em 2014, respectivamente.

**Figura XIV - Evolução dos indicadores das Balanças de Transacções Correntes e Financeiras (em %)**

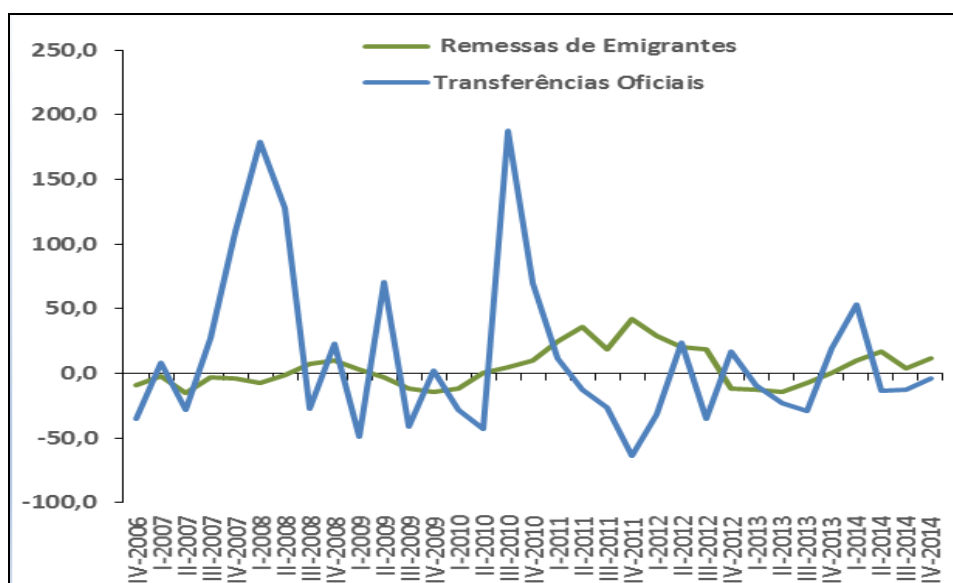

Fonte: Banco de Cabo Verde/Fevereiro de 2014

- 43) Na balança financeira realça-se que os investimentos directos estrangeiros aumentaram em 13,3% em 2014, quando comparado com o ano anterior.

## 2. FINANÇAS PÚBLICAS EM CABO VERDE 2014

### 2.1. Análise Global

- 44) A execução orçamental relativa a 2014 aponta para um saldo global negativo de 11.755,8 milhões CVE, (representa cerca de 7,6% do PIB), o que se compara com os 14.308,6 milhões CVE (representa cerca de 9,4% do PIB) do saldo global registado no período homólogo. O resultado deriva, sobretudo, da diminuição na execução do programa de investimento público, em curso, desde a crise económico-financeira de 2007.
- 45) De modo geral, a receita total (incluindo a ajuda alimentar e donativos) diminuiu 6,3%, justificado essencialmente pelo decréscimo dos donativos e das outras receitas em 30,7% e 2,3% em 2014 respectivamente, em relação ao período homólogo. Em relação ao PIB, a receita total atingiu 22,9% em 2014, comparado com os 24,7% do período homólogo. As receitas fiscais registaram o valor de 27.060,6 milhões CVE, em 2014, tendo o rácio Impostos/PIB registado 17,6% comparado com os 18,4%, registado no mesmo período do ano anterior.
- 46) Do lado da despesa (funcionamento e despesas correntes de investimento), verificou-se um aumento de 6,0% em 2014, face ao período homólogo. Quando comparada em percentagem do PIB, atingiu 24,4%, resultado em linha com a orientação política de contenção de despesas correntes, traduzida em medidas concretas tomadas desde o início da execução do orçamento de 2014.
- 47) De acordo com os dados de 2014, os activos não financeiros atingiram o valor de 9.540,8 milhões CVE (ante 16.601,0 milhões CVE em 2013), o que representa uma execução de 67,4% do valor orçamentado para 2014 e cerca de 6,2% do PIB.
- 48) Em 2014, o stock da dívida pública, excluindo os TCMF (Títulos Consolidados de Mobilização Financeira), em termos acumulados, atingiu 179.041,7 milhões de CVE, sendo a dívida interna de 41.588,4 milhões de CVE (27,0% do PIB) e a dívida externa de 137.453,2 milhões de CVE (89,2% do PIB).

**Figura XV - Principais Indicadores Orçamentais**

(em milhões de escudos)

	2012		2013		2014	
	Valor	% PIB	Valor	% PIB	Valor	% PIB
<b>Receitas totais</b>	<b>36 688,2</b>	<b>24,4</b>	<b>37 716,4</b>	<b>24,7</b>	<b>35 327,4</b>	<b>22,9</b>
Receitas Correntes	32 638,3	21,7	33 947,2	22,2	32 835,2	21,3
Receitas fiscais - Impostos	27 572,8	18,3	28 099,5	18,4	27 060,6	17,6
Outras receitas	5 065,5	3,4	5 847,7	3,8	5 774,6	3,7
Receitas de capital	4 049,9	2,7	3 769,2	2,5	2 492,2	1,6
Donativos	4 202,5	2,8	4 023,6	2,6	2 786,9	1,8
<b>Despesas Totais</b>	<b>34 409,2</b>	<b>22,9</b>	<b>35 424,1</b>	<b>23,2</b>	<b>37 542,4</b>	<b>24,4</b>
Despesas Correntes	34 409,2	22,9	35 424,1	23,2	37 542,4	24,4
dq: Juros da dívida	2 857,7	1,9	3 383,3	2,2	3 444,0	2,2
<b>Resultado Operacional Bruto</b>	<b>2 279,0</b>	<b>1,5</b>	<b>2 292,4</b>	<b>1,5</b>	<b>-2 215,0</b>	<b>-1,4</b>
<b>Activos não Financeiros</b>	<b>20 878,0</b>	<b>13,9</b>	<b>16 601,0</b>	<b>10,9</b>	<b>9 540,8</b>	<b>6,2</b>
Compra de activos não financeiros	20 879,7	13,9	16 614,6	10,9	9 850,4	6,4
dq: programa de investimento	20 798,9	13,8	16 546,2	10,8	9 690,6	6,3
Venda activos não financeiros	1,6	0,0	13,6	0,0	309,6	0,2
<b>Saldo Goblal</b>	<b>-18 599,0</b>	<b>-12,4</b>	<b>-14 308,6</b>	<b>-9,4</b>	<b>-11 755,8</b>	<b>-7,6</b>
Saldo Corrente	-1 770,9	-1,2	-1 476,8	-1,0	-4 707,1	-3,1
Saldo Global Primário	-16 106,5	-10,7	-10 992,7	-7,2	-8 327,8	-5,4
Saldo Corrente Primário	721,7	0,5	1 839,1	1,2	-1 279,1	-0,8
<b>Financiamento</b>	<b>19 106,5</b>	<b>12,7</b>	<b>14 090,0</b>	<b>9,2</b>	<b>11 606,3</b>	<b>7,5</b>
Activos Financeiros	-2 551,7	-1,7	-6 817,2	-4,5	-5 035,8	-3,3
Passivos Financeiros	21 658,2	14,4	20 907,2	13,7	16 642,0	10,8
Interno Líquido	3 907,6	2,6	1 199,2	0,8	1 037,1	0,7
Externo Líquido	17 750,6	11,8	19 707,9	12,9	15 604,9	10,1
<b>Erros e Omissões</b>	<b>507,4</b>	<b>0,3</b>	<b>-218,6</b>	<b>-0,1</b>	<b>-149,5</b>	<b>-0,1</b>
<b>Dívida Pública</b>	<b>136 938,1</b>	<b>91,1</b>	<b>157 564,4</b>	<b>103,2</b>	<b>179 041,6</b>	<b>116,1</b>
Interna	34 525,5	23,0	37 167,5	24,3	41 588,4	27,0
Externa	102 412,6	68,1	120 396,9	78,9	137 453,2	89,2
<b>PIB</b>	<b>150 351,3</b>		<b>152 640,0</b>		<b>154 166,4</b>	

Fonte: MFP

**2.2. Evolução da Situação Financeira**

- 49) A Situação financeira evoluiu conforme o quadro apresentado abaixo, nas diversas componentes, designadamente, as receitas e as despesas relevantes para determinação do saldo global, bem como a sua discriminação pela natureza corrente, activos e passivos.
- 50) Procedendo à análise dos componentes, é de salientar que houve, em termos de percentagem do PIB, um decréscimo do défice orçamental, apurado na óptica da Contabilidade Pública. Este situou-se em 11.755,8 milhões de CVE, o que evidencia um desagravamento de 1,7 p.p em termos do défice. Esta evolução



resulta da diminuição do programa de investimento público e das receitas conjugado com o aumento das despesas correntes.

- 51) Em 2014, as receitas totais (incluindo activos não financeiros) atingiram o montante de 35.637,0 milhões de CVE contra os 37.730,1 milhões de CVE em 2013, representando um decréscimo de 5,5%. Este decréscimo é justificado, essencialmente, pela diminuição das Transferências (30,7%), Impostos (3,7%) e Outras Receitas (2,3%).
- 52) A Despesa total da Administração Central (incluindo activos não financeiros) atingiu 47.392,7 milhões de CVE (contra 52.038,7 milhões de CVE), o que representa um decréscimo de 8,9%, relativamente ao ano anterior.
- 53) Relativamente ao agrupamento despesas correntes (funcionamento e investimento), esta situou-se em 37.542,4 milhões de CVE, representando um acréscimo em 6,0%, face a 2013. O acréscimo resulta, essencialmente, dos aumentos verificados nas Despesas com o Pessoal (3,4%), Aquisição de bens e serviços (13,5%), Juros da Dívida (1,8%), Transferências Correntes (7,7%) Benefícios Sociais (4,8%), Outras Despesas Correntes (14,0%) e Subsídios (5,5%).
- 54) No que se refere aos Activos não Financeiros executado, este situou-se em 9.540,8 milhões de CVE, apresentando um decréscimo de 42,5%, menos 7.060,2 milhões de CVE quando comparado com o ano transacto, e com um grau de execução de 67,4%, face ao inicialmente programado.
- 55) Quanto ao financiamento do programa de investimento público, constata-se que 59,7% foi executado com recursos externos, sendo 51,2% empréstimos, essencialmente concessionais, 8,4% donativos, e 40,3% recursos internos. Esta performance reflecte o esforço colocado no programa de investimentos públicos, elegendo o sector das infra-estruturas como o seu principal destino, de forma de impulsionar o desenvolvimento do sector privado.

### Figura XVI - Evolução da Situação Financeira da Administração Central (2012 - 2014)

(em milhões de escudos)

	2012		2013		2014	
	Valor	% PIB	Valor	% PIB	Valor	% PIB
<b>Receitas totais</b>	<b>36 688,3</b>	<b>24,3</b>	<b>37 716,4</b>	<b>24,3</b>	<b>35 327,4</b>	<b>22,9</b>
Receitas Correntes	32 638,3	21,7	33 947,2	21,9	32 835,2	21,3
Receitas fiscais - Impostos	27 572,8	18,3	28 099,5	18,1	27 060,6	17,6
Outras receitas	5 065,5	3,4	5 847,7	3,8	5 774,6	3,7
Receitas de capital	4 050,0	2,7	3 769,2	2,4	2 492,2	1,6
Donativos	4 049,9	2,7	3 769,2	2,4	2 492,2	1,6
OFN	0,0	0,0	0,0	0,0	0,0	0,0
<b>Despesas Totais</b>	<b>34 409,2</b>	<b>22,8</b>	<b>35 424,1</b>	<b>22,8</b>	<b>37 542,4</b>	<b>24,4</b>
Despesas Correntes	34 409,2	22,8	35 424,1	22,8	37 542,4	24,4
Despesas com pessoal	15 885,9	10,5	16 600,7	10,7	17 171,5	11,1
Aquisição de bens e serviços	4 994,9	3,3	5 061,5	3,3	5 744,1	3,7
Juros e outros encargos	2 857,7	1,9	3 383,3	2,2	3 444,0	2,2
dq: Juros	2 857,7	1,9	3 315,9	2,1	3 428,0	2,2
Subsídios	274,5	0,2	101,0	0,1	106,5	0,1
Transferências	4 057,2	2,7	4 074,5	2,6	4 389,2	2,8
Benefícios Sociais	3 917,9	2,6	4 150,4	2,7	4 347,9	2,8
Outras Despesas Correntes	2 421,1	1,6	2 052,7	1,3	2 339,1	1,5
Despesas de Capital	0,0	0,0	0,0	0,0	0,0	0,0
Outras Despesas de Capital	0,0	0,0	0,0	0,0	0,0	0,0
<b>Resultado Operacional Bruto</b>	<b>2 279,1</b>	<b>1,5</b>	<b>2 292,4</b>	<b>1,5</b>	<b>-2 215,0</b>	<b>-1,4</b>
<b>Activos não Financeiros</b>	<b>20 878,0</b>	<b>13,9</b>	<b>16 601,0</b>	<b>10,7</b>	<b>9 540,8</b>	<b>6,2</b>
Compra de activos não financeiros	20 879,7	13,9	16 614,6	10,7	9 850,4	6,4
dq: programa de investimento	20 798,9	13,8	16 546,2	10,7	9 690,6	6,3
Venda activos não financeiros	1,6	0,0	13,6	0,0	309,6	0,2
<b>Saldo Gobal</b>	<b>-18 599,0</b>	<b>-12,3</b>	<b>-14 308,6</b>	<b>-9,2</b>	<b>-11 755,8</b>	<b>-7,6</b>
Saldo Corrente	-1 770,9	-1,2	-1 476,8	-1,0	-4 707,1	-3,1
Saldo Global Primário	-15 741,3	-10,4	-10 992,7	-7,1	-8 327,8	-5,4
Saldo Corrente Primário	1 086,8	0,7	1 839,1	1,2	-1 279,1	-0,8
<b>Financiamento</b>	<b>19 106,5</b>	<b>12,7</b>	<b>14 090,0</b>	<b>9,1</b>	<b>11 606,3</b>	<b>7,5</b>
<b>Activos Financeiros</b>	<b>-2 551,7</b>	<b>-1,7</b>	<b>-6 817,2</b>	<b>-4,4</b>	<b>-5 035,8</b>	<b>-3,3</b>
<b>Passivos Financeiros</b>	<b>21 658,2</b>	<b>14,4</b>	<b>20 907,2</b>	<b>13,5</b>	<b>16 642,0</b>	<b>10,8</b>
<b>Interno líquido</b>	<b>3 907,6</b>	<b>2,6</b>	<b>1 199,2</b>	<b>0,8</b>	<b>1 037,1</b>	<b>0,7</b>
<b>Externo Líquido</b>	<b>17 750,6</b>	<b>11,8</b>	<b>19 707,9</b>	<b>12,7</b>	<b>15 604,9</b>	<b>10,1</b>
<b>Erros e Omissões</b>	<b>507,4</b>	<b>0,3</b>	<b>-218,6</b>	<b>-0,1</b>	<b>-149,5</b>	<b>-0,1</b>

Fonte: MF (DNOCP, DNP, DNRE, DGT)

56) Em 2014, o endividamento líquido registou um decréscimo de 1.037,1 milhões de CVE, ficando abaixo do orçado, resultado da desaceleração temporária do programa de investimento.

## **2.3. Receitas Do Estado**

- 57) O aumento das receitas, com ênfase nos impostos, constitui um dos pilares da consolidação e equilíbrio orçamental. Neste sentido, para além do reforço de comunicação junto aos contribuintes, algumas das acções defendidas apontam para uma atitude pró-activa de cobrança e um combate permanente à fraude e evasão fiscal.
- 58) Por conseguinte, o Governo entendeu dotar o país de um sistema fiscal moderno, simples e competitivo, alargar a base tributária e fixar taxas relativamente moderadas de modo a permitir maior eficiência e eficácia na cobrança das receitas do Estado.
- 59) Nessa sequência, durante 2014, o Governo deu continuidade a política adoptada nos anos anteriores na materialização de medidas dirigidas para a modernização da administração tributária e aduaneira, tendo em atenção o incremento significativo da eficiência da sua actuação.

### **2.3.1. Execução das Receitas do Estado**

- 60) O quadro seguinte evidencia a receita total do ano de 2014, na vertente da previsão e da execução.

## Figura XVII - Receitas Totais em 2014 - Previsão e Execução

(em milhões de escudos)

Designação	Orçamento Final (1)	Execução Orçamental		Diferenças	
		valor (2)	%	Valor Absoluto (2)-(1)	Valor Relativo %
<b>Receitas correntes</b>	<b>39.346,6</b>	<b>32.835,2</b>	<b>83,5%</b>	<b>-6.511,3</b>	<b>-16,5</b>
<b>Receitas fiscais</b>	<b>32.691,7</b>	<b>27.060,6</b>	<b>82,8%</b>	<b>-5.631,1</b>	<b>-17,2</b>
<b>Impostos</b>	32.691,7	27.060,6	82,8%	-5.631,1	-17,2
Impostos sobre o rendimento	9.572,2	7.748,0	80,9%	-1.824,2	-19,1
Imposto sobre o valor acrescentado	12.892,7	10.169,6	78,9%	-2.723,1	-21,1
Imposto sobre bens e serviços	3.265,6	2.700,3	82,7%	-565,3	-17,3
Impostos sobre transacções internacionais	6.129,0	5.754,4	93,9%	-374,6	-6,1
Imposto de selo	695,2	670,2	96,4%	-25,0	-3,6
Outros impostos	137,2	18,2	-	-118,9	-
<b>Segurança Social</b>	<b>17,0</b>	<b>55,7</b>	<b>327,4%</b>	<b>38,7</b>	<b>227,4</b>
Contribuição para Segurança Social	17,0	55,7	327,4%	38,7	227,4
<b>Transferências Correntes</b>	<b>0,8</b>	<b>294,7</b>		<b>293,9</b>	
<b>Outras Receitas</b>	<b>6.637,0</b>	<b>5.424,2</b>	<b>81,7%</b>	<b>-1.212,8</b>	<b>-18,3</b>
Rendimentos de propriedade	1.423,3	209,2	14,7%	-1.214,1	-85,3
Venda de bens e serviços	4.130,7	4.009,7	97,1%	-121,0	-2,9
Multas e outras penalidades	712,9	706,2	99,1%	-6,7	-0,9
Outras transferências	317,5	128,1	40,4%	-189,3	-59,6
Outras receitas	52,8	371,0	703,2%	318,3	603,2
<b>Receitas de capital</b>	<b>5.275,5</b>	<b>2.492,2</b>	<b>47,2%</b>	<b>-2.783,3</b>	<b>-52,8</b>
<b>Transferências de Capital</b>	<b>5.275,5</b>	<b>2.492,2</b>	<b>47,2%</b>	<b>-2.783,3</b>	<b>-52,8</b>
De Governos Estrangeiros	5.240,5	2.492,2	47,6%	-2.748,4	-52,4
De Organizações Internacionais	0,0	0,0	-	0,0	-
Das Administrações Públicas	35,0	0,0	-	-35,0	-
Outras receitas de capital	0,0	0,0	-	0,0	-
<b>Total de Receitas</b>	<b>44.622,1</b>	<b>35.327,4</b>	<b>79,2%</b>	<b>-9.294,7</b>	<b>-20,8</b>
<b>Activos não Financeiros</b>	<b>0,7</b>	<b>309,6</b>	<b>44229,9%</b>	<b>308,9</b>	<b>44.129,9</b>
Venda activos não financeiros	0,7	309,6	44229,9%	308,9	44.129,9
<b>Total Geral</b>	<b>44.622,8</b>	<b>35.637,0</b>	<b>79,9%</b>	<b>-8.985,8</b>	<b>-20,1</b>

Fonte: DNRE e DGT

- 61) As Receitas totais (incluindo activos não financeiros) ficaram aquém do orçado para 2014 em 20,1%, registando uma variação negativa, em valores absolutos, de 8.985,8 milhões de CVE. Esta variação é justificada, pela fraca arrecadação das receitas fiscais e redução dos Donativos Directos, da Ajuda Orçamental e Ajuda Alimentar.
- 62) Para esse desempenho abaixo do previsto, contribuiu, em grande medida, a crise financeira internacional, cujos efeitos se fizeram sentir na actividade económica em 2014 e no aumento de restrições no acesso ao crédito bancário e alguma ineficiência da administração tributária na arrecadação de impostos.

### 2.3.1.1. Execução das Receitas Correntes

- 63) Com base nos rácios da estrutura de receitas, tendo em consideração a evolução da execução em 2014, as receitas correntes no período em análise, em termos relativos, exibem uma taxa de execução de 83,5% o que corresponde a 32.835,2 milhões de CVE. Esse desempenho representa, para o cômputo global de realização das receitas, um contributo de cerca de 79,2%.
- 64) Ainda no cômputo global, as receitas correntes ficaram aquém do previsto em 16,5%, que corresponde a cerca de 6.511,3 milhões de CVE, explicado, fundamentalmente, pelo comportamento das receitas fiscais, cujo valor relativo foi negativo em 17,2%, ou seja, 5.631,1 milhões de CVE abaixo do valor orçamentado. Do grande subgrupo “Receitas Correntes Fiscais”, os Impostos Directo e Indirecto tiveram um desempenho em cerca 80,9%, e 83,5%, respectivamente. O que influenciou esta execução dos Impostos Directos e Indirectos foram os impostos sobre rendimentos (80,9%), o imposto de selo (96,4%), os impostos sobre transacções internacionais (93,9%), os impostos sobre bens e serviços (82,7%) e o IVA (78,9%), no período em análise, respectivamente, em relação ao orçamentado.
- 65) Relativamente às “Outras Receitas” estas contribuíram com cerca de 16,5% para a execução global das receitas correntes. Este agregado obteve uma execução orçamental de 81,7%, face ao inicialmente orçado, justificada pelo comportamento positivo das “Outras receitas” (703,2%), “Multas e outras penalidades” (99,1%), “Venda de bens e serviços” (97,1%), “Outras transferências” (40,4%) e “Rendimentos de propriedade” (14,7%).

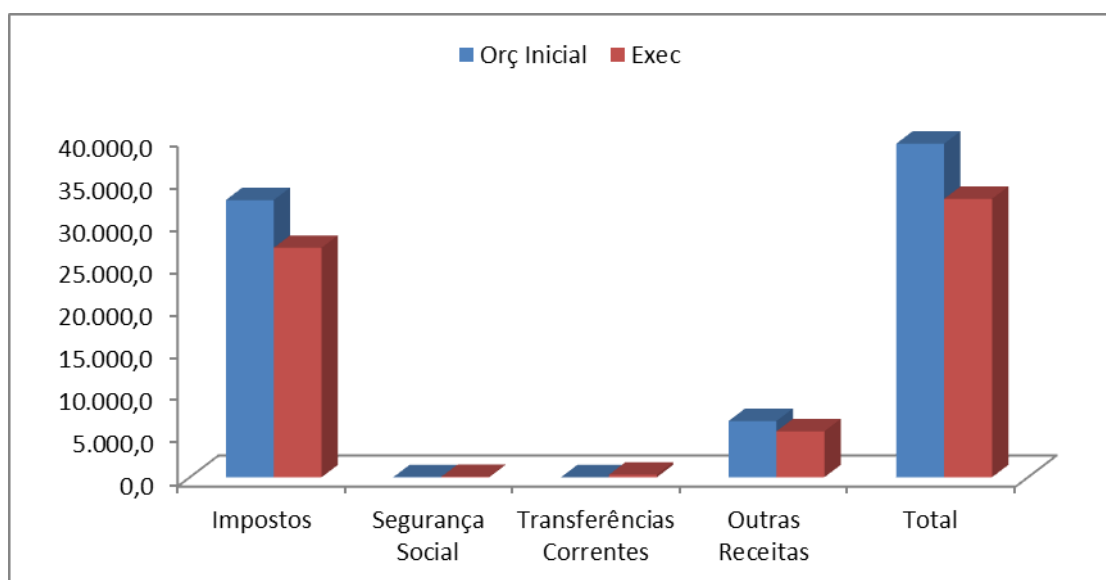
**Figura XVIII - Receitas Correntes Cobradas VS Orçamento Inicial**

Fonte: MFP

### 2.3.1.2. Execução das Receitas de Capital

66) O peso das receitas de capital em relação ao total geral das receitas arrecadadas é de 7,0%. As receitas de capital registaram uma execução de 47,2% do valor do orçamento inicial, ficando aquém em 2.783,3 milhões de CVE. Comparativamente ao ano de 2013, regista-se uma queda de 33,9%, derivado da diminuição da Ajuda alimentar (-94,7), donativos directos (-35,9%) e ajuda orçamental (-13,2).

### 2.3.1.3. Execução dos Activos não Financeiros

67) As receitas derivadas de vendas de activos não financeiros atingiram 309,6 milhões de CVE, tendo ultrapassado o montante inicialmente previsto (0,7 milhões de CVE), ficando acima em 308,9 milhões de CVE.

68) A execução ficou, essencialmente, a cargo da rubrica activos fixos (outras construções e venda de barcos) e de recursos naturais (venda de terrenos e propriedade industrial e outros direitos).

### 2.3.1.4. Análise Comparativa da Execução

- 69) Os valores apresentados no quadro que segue abaixo são objecto de uma apreciação pormenorizada da receita por classificação económica, merecendo, por conseguinte, as considerações que seguem.
- 70) Observa-se que no triénio em análise uma variação positiva da receita total arrecadada em 2013/2012 de 2,8% e um decréscimo de 5,5% em 2014/2013, apresentando uma desaceleração de 8,3p.p. Seguindo a tendência acima verificada na receita total, a cobrança das receitas correntes registou um decréscimo de 3,3% em 2014/2013, o que representa uma desaceleração de 7,3p.p, justificada, essencialmente, pela diminuição da arrecadação dos impostos directos e indirectos.

**Figura XIX - Receitas Efectivas Cobradas no Triénio 2012 / 2014**

(em milhões de escudos)

	Em milhões de escudos			Variação em %		em % do PIB			Orçamento Final (1)
	2012	2013	2014	2013/2012	2014/2013	2012	2013	2014	
<b>Receitas correntes</b>	<b>32.638,3</b>	<b>33.947,2</b>	<b>32.835,2</b>	<b>4,0</b>	<b>-3,3</b>	<b>21,7</b>	<b>21,9</b>	<b>21,3</b>	<b>39.346,6</b>
<b>Receitas fiscais</b>	<b>27.572,8</b>	<b>28.099,5</b>	<b>27.060,6</b>	<b>1,9</b>	<b>-3,7</b>	<b>18,3</b>	<b>18,1</b>	<b>17,6</b>	<b>32.691,7</b>
<b>Impostos</b>	27.572,8	28.099,5	27.060,6	1,9	-3,7	18,3	18,1	17,6	32.691,7
Impostos sobre o rendimento	8.615,5	8.596,2	7.748,0	-0,2	-9,9	5,7	5,5	5,0	9.572,2
Imposto sobre o valor acrescentado	10.404,8	10.523,0	10.169,6	1,1	-3,4	6,9	6,8	6,6	12.892,7
Imposto sobre bens e serviços	2.107,1	2.612,6	2.700,3	24,0	3,4	1,4	1,7	1,8	3.265,6
Impostos sobre transacções internacionais	5.777,7	5.699,7	5.754,4	-1,3	1,0	3,8	3,7	3,7	6.129,0
Imposto de selo	667,6	668,0	670,2	0,1	0,3	0,4	0,4	0,4	695,2
Outros impostos	0,0	0,0	18,2						137,2
<b>Segurança Social</b>	<b>41,3</b>	<b>43,1</b>	<b>55,7</b>	<b>4,3</b>	<b>29,1</b>	<b>0,0</b>	<b>0,0</b>	<b>0,0</b>	<b>17,0</b>
Contribuição para Segurança Social	41,3	43,1	55,7	4,3	29,1	0,0	0,0	0,0	17,0
<b>Transferências Correntes</b>	<b>152,7</b>	<b>254,4</b>	<b>294,7</b>	<b>66,7</b>	<b>15,8</b>	<b>0,1</b>	<b>0,2</b>		<b>0,8</b>
<b>Outras Receitas</b>	<b>4.871,6</b>	<b>5.550,2</b>	<b>5.424,2</b>	<b>13,9</b>	<b>-2,3</b>	<b>3,1</b>	<b>3,6</b>	<b>3,5</b>	<b>6.637,0</b>
Rendimentos de propriedade	383,9	476,1	209,2	24,0	-56,1	0,3	0,3	0,1	1.423,3
Venda de bens e serviços	3.873,9	3.896,7	4.009,7	0,6	2,9	2,6	2,5	2,6	4.130,7
Multas e outras penalidades	332,4	510,9	706,2	53,7	38,2	0,2	0,3	0,5	712,9
Outras transferências	195,2	31,9	128,1	-	302,2	0,1	0,0	0,1	317,5
Outras receitas	86,1	634,5	371,0	636,6	-41,5	0,1	0,4	0,2	52,8
<b>Receitas de capital</b>	<b>4.049,9</b>	<b>3.769,2</b>	<b>2.492,2</b>	<b>-6,9</b>	<b>-33,9</b>	<b>2,6</b>	<b>2,4</b>	<b>1,6</b>	<b>5.275,5</b>
<b>Transferências de Capital</b>	<b>4.049,9</b>	<b>3.769,2</b>	<b>2.492,2</b>	<b>-6,9</b>	<b>-33,9</b>	<b>2,7</b>	<b>2,4</b>	<b>1,6</b>	<b>5.275,5</b>
De Governos Estrangeiros	4.049,9	3.769,2	2.492,2	-6,9	-33,9	2,7	2,4	1,6	5.240,5
De Organizações Internacionais	0,0	0,0	0,0	-	-	0,0	0,0	0,0	0,0
Das Administrações Públicas	0,0	0,0	0,0	-100,0	-	0,0	0,0	0,0	35,0
Outras receitas de capital									
<b>Total de Receitas</b>	<b>36.688,2</b>	<b>37.716,4</b>	<b>35.327,4</b>	<b>2,8</b>	<b>-6,3</b>	<b>24,3</b>	<b>24,3</b>	<b>22,9</b>	<b>44.622,8</b>
<b>Activos não Financeiros</b>	<b>1,6</b>	<b>13,6</b>	<b>309,6</b>	<b>744,0</b>	<b>2.170,1</b>	<b>0,0</b>	<b>0,0</b>	<b>0,2</b>	<b>0,7</b>
Venda activos não financeiros	1,6	13,6	309,6	744,0	2.170,1	0,0	0,0	0,2	0,7
<b>Total Geral</b>	<b>36.689,9</b>	<b>37.730,1</b>	<b>35.637,0</b>	<b>2,8</b>	<b>-5,5</b>	<b>24,3</b>	<b>24,3</b>	<b>23,1</b>	<b>44.622,8</b>

Fonte: DNRE e DGT

### 2.3.1.4.1. Evolução das Receitas Correntes

- 71) Com base nos rácios da estrutura de receitas, tendo em consideração a evolução da execução, o peso das receitas correntes situou-se em 92,1%, em termos relativos da globalidade das receitas orçamentais. Em valores absolutos, houve um decréscimo de cerca de 1.112,0 milhões de CVE das receitas correntes entre 2013 e 2014, que representa uma variação negativa de 3,3%.
- 72) Desagregando as componentes das receitas correntes - “impostos directos” e “impostos indirectos” nas suas várias rubricas, constata-se o seguinte:

#### 2.3.1.4.1.1. Impostos Directos

- 73) A nível da política fiscal o Governo de Cabo Verde manteve as taxas em termos nominais, em vigor em 2013, tanto no que respeita às empresas, como aos rendimentos auferidos pelas famílias. No que concerne as empresas, a taxa manteve-se em 25,0% para as empresas tributadas pelo método de verificação e 15,0% em relação aos contribuintes tributados pelo método de estimativa. Relativamente às famílias, manteve-se os mesmos parâmetros do cálculo de retenção do IUR, bem como nos escalões, de forma a retirar alguma pressão fiscal.

**Figura XX - Actualização dos Escalões de Rendimento, com a mesma Taxa**

Escalões 2013	Taxas	Escalões 2014	Taxas	Difencia em p.p
	2013		2014	2014/2013
Até 408.843\$00	11,7%	Até 408.843\$00	11,7%	0,0%
De mais de 408.843\$00 até 860.163\$00	15,6%	De mais de 408.843\$00 até 860.163\$00	15,6%	0,0%
De mais de 860.163\$000 até 1.720.327\$00	21,4%	De mais de 860.163\$00 até 1.720.327\$00	21,4%	0,0%
De mais de 1.720.327\$00 até 2.580.490\$00	27,2%	De mais de 1.720.327\$00 até 2.580.490\$00	27,2%	0,0%
Superior a 2.580.490\$00	35,0%	Superior a 2.580.490\$00	35,0%	0,0%

Fonte: Lei n.º 52/VIII/2013 – OE ano económico 2014

- 74) A receita arrecadada no âmbito dos impostos directos cifrou-se em 7.748,0 milhões de CVE, o que corresponde a uma diminuição de cerca de 9,9% (848,3 milhões CVE), face à execução orçamental de 2013. Esse resultado contribuiu com 23,6% para o total da receita corrente arrecadada no ano em análise. A



diminuição resulta do decréscimo do IUR - PC em 27,7%, pese embora o crescimento do IUR - PS em 4,3% face ao período homólogo.

75) Na vertente legislativa, há a mencionar a publicação dos seguintes dispositivos legais:

a) Lei n.º 78/VIII/2014:

“Aprova o Código do Imposto sobre o Rendimento das Pessoas Singulares (IRPS)”.

b) Portaria n.º 3/2014:

“Apuramento do Imposto Único sobre os Rendimentos (IUR) a reter sobre remunerações fixas e variáveis do trabalho dependente pagas ou colocadas à disposição dos respectivos titulares”

76) Relativamente as rubrica dos impostos directos há a referir o seguinte:

#### **2.3.1.4.1.1.1. Imposto Único sobre Rendimento das Pessoas Singulares (IUR-PS)**

77) A receita cobrada do IUR-PS registou, em 2014, o montante de 4.998,4 milhões de CVE, o que representa um acréscimo de 4,3% (mais 205,0 milhões de CVE).

78) Não obstante a reforma introduzida em 2013 ter desagravado a carga tributária em sede deste imposto (retenção na fonte – remunerações), em 2014 verificamos uma evolução positiva do montante arrecadado face ao mesmo período do ano anterior, devido essencialmente ao aumento do valor do imposto arrecadado em sede da retenção na fonte – prestações de serviços, em torno dos 172%.

#### **2.3.1.4.1.1.2. Imposto Único sobre Rendimento das Pessoas Colectivas (IUR-PC)**

79) A receita cobrada do IUR-PC, em 2014, atingiu 2.748,7 milhões de CVE, o que corresponde um decréscimo de 27,7% (menos 1.053,5 milhões de CVE)

relativamente a 2013. O resultado reflecte uma evolução negativa quer do imposto sobre o lucro (-28,5%), como do imposto sobre capitais (-17,0%).

80) A arrecadação em sede do imposto sobre lucro deve-se, por um lado, ao fraco desempenho verificado, essencialmente, nos sectores a saber: transporte, armazenagem e comunicações, financeiro e de seguros e construção civil, e por outro, pela não efectivação dos encontros de contas entre dívidas ao fisco versus dívidas ao contribuinte, programados para o ano.

### 2.3.1.4.1.2. Impostos Indirectos

81) A receita arrecadada relativa aos impostos indirectos ascendeu a 19.312,7 milhões de CVE, contribuindo com 58,8% para o total das receitas correntes arrecadadas, tendo registado um decréscimo de 1,4p.p, face a 2013. Quanto a essa variação negativa, realça-se a diminuição verificada em algumas rubricas, nomeadamente, o imposto sobre bens e serviços (2,0%), IVA (3,4% - sendo IVA DA 5,3% e IVA DCI 0,1%).

82) O quadro seguinte apresenta-se a performance das sub-rubricas dos impostos indirectos, no período de 2012 a 2014, tendo em conta a receita arrecadada e a variação em 2014/2013.

**Figura XXI - Impostos Indirectos**

(em milhões de escudos)

Designação	2012	2013	2014	Variação 14/13	
				valor	%
Impostos sobre o rendimento	8 615,5	8 596,2	7 748,0	-848,3	-9,9
Imposto sobre o valor acrescentado	10 404,8	10 523,0	10 169,6	-353,4	-3,4
Imposto sobre bens e serviços	2 107,1	2 612,6	2 700,3	87,7	3,4
Impostos sobre transacções internacionais	5 777,7	5 699,7	5 754,4	54,7	1,0
Imposto de selo	667,6	668,0	670,2	2,2	0,3
Outros impostos	0,0	0,0	18,2	18,2	-
<b>Total</b>	<b>27 572,8</b>	<b>28 099,5</b>	<b>27 060,6</b>	<b>-1 038,9</b>	<b>-3,7</b>

Fonte: DNRE e DGT

83) Os valores apresentados merecem as seguintes considerações gerais:

- a) Assiste-se no triénio, um acréscimo do IVA em 2013/2012 de 1,1% (mais 118,2 milhões de CVE face a 2012) e um decréscimo de 3,4% em 2014 (menos 353,4 milhões de CVE face a 2013), justificado pelo nivelamento da taxa do IVA em 15%, o que conduziu ao ajustamento das taxas do IVA nos bens e serviços, bem como nos serviços turísticos.
- b) Pese embora, o aumento de 3,4% no Imposto sobre Bens e Serviços, representando em termos absolutos um aumento de 87,7 milhões de CVE. Esta performance deve-se em grande parte pela aprovação da taxa contribuição turística, em vigor desde 2013.
- c) Em relação ao Imposto sobre transacções internacionais, houve um ligeiro aumento de 1,0% em 2014, representando em termos absolutos um aumento de 54,7 milhões de CVE.
- d) O imposto de selo teve uma variação positiva de 0,3%, representando em termos absolutos um aumento de 2,2 milhões de CVE.

#### **2.3.1.4.1.2.1. Imposto sobre Valor Acrescentado (IVA)**

- 84) O IVA apresenta, em 2014, uma cobrança bruta de 10.169,6 milhões de CVE, registando um decréscimo de 353,4 milhões de CVE face ao ano anterior (-3,4%). Refira-se que o IVA é cobrado pela Direcção das Alfândegas (DA) e Direcção das Contribuições e Impostos (DCI) que arrecadaram, respectivamente, 61,5% e 38,5% do total. No que respeita ao IVA administrado pela Direcção das Alfândegas o decréscimo foi de 5,3%, e o IVA administrado pela Direcção das Contribuições e Imposto teve um decréscimo de 0,1%, o que apresenta uma desaceleração em relação a 2014/2013 de 6,6p.p e 0,9p.p, respectivamente.
- 85) A distribuição do IVA arrecadado em 2014, de 10.169,6 milhões de CVE pelas entidades administradoras, foi do seguinte modo:
- a) Direcção das Alfândegas, 6.252,7 milhões de CVE;
  - b) Direcção das Contribuições e Impostos, 3.916,9 milhões de CVE.

- 86) Do lado da DA, as receitas em sede do IVA foram condicionadas pela decisão judicial de isenção do IVA sobre as importações de mobiliários para o sector do turismo.
- 87) Na vertente legislativa, há a mencionar a publicação dos seguintes dispositivos legais, com implicações na liquidação e cobrança deste imposto:
- a) Declaração de Rectificação:  
“Rectificação à Lei nº 51/VIII/2013, que “aprova as alterações do Regulamento do Imposto sobre o Valor Acrescentado”;
  - b) Declaração de rectificação:  
“À republicação da Lei nº 21/VI/2003, de 14 de Julho, que “aprova o Código do Imposto sobre o Valor Acrescentado, alterada pela Lei nº 51/VIII/2014, de 27 de Dezembro de 2014”;
  - c) Portaria nº 64/2014: “Regulamenta a emissão de facturas processadas por programa informático de facturação bem como o sentido e a extensão do termo factura em sede do Imposto sobre o Valor Acrescentado”.

#### **2.3.1.4.1.2.2. Imposto de Consumo Especial (ICE)**

- 88) A arrecadação do ICE atingiu o valor de 1.506,6 milhões de CVE, um decréscimo de 9,5% do verificado em 2013, menos 157,6 milhões de CVE. Esta evolução negativa é justificada pelo abrandamento das importações, com incidência maior nos combustíveis que registou uma redução em torno dos 20,5%, mais concretamente no gasóleo e fuel oil, devido em parte, pela penetração de energias renováveis na produção de electricidade e a redução do preço dos combustíveis no mercado internacional.

#### **2.3.1.4.1.2.3. Direitos de Importação (DI)**

- 89) A cobrança do direito de importação ascendeu, em 2014, 5.496,7 milhões de CVE, registando um acréscimo de 62,6 milhões de CVE face ao ano anterior (mais 1,2%).

#### **2.3.1.4.1.2.4. Imposto do Selo**

- 90) No ano de 2014, a receita arrecadada de imposto do selo atingiu 670,2 milhões de CVE, o que corresponde a um ligeiro acréscimo de 2,2 milhões de CVE relativamente a 2013, representando uma variação positiva de 0,3%.

#### **2.3.1.4.1.2.5. Restantes Impostos Indirectos**

- 91) Neste ponto, é de se destacar:

- a) A taxa ecológica, tendo-se arrecadado menos 12,5 milhões de CVE, podendo ser justificado pela fraca arrecadação de 12 meses no âmbito da Lei n.º17/VIII/2012, de 23 de Agosto, que redefine o regime jurídico-tributário da taxa ecológica, criado pela Lei n.º76/VII/2010, de 23 de Agosto.
- b) A taxa de contribuição turística ascendeu 598,3 milhões de CVE, um acréscimo de 81,9% face ao período anterior, cuja cobrança foi iniciada em 2013, decorrente da aprovação do Decreto-Lei n.º 20/2013, 28 de Maio.

#### **2.3.1.4.1.3. Outras Receitas e Segurança Social**

- 92) Em 2014, as outras receitas, apresentaram uma cobrança de cerca de 5.424,2 milhões de CVE, correspondendo a um decréscimo de 2,3%, comparativamente com a execução orçamental do período homólogo, impulsionado, principalmente, pelas rubricas:

- a) “Rendimentos de Propriedade” em 56,1% e Outras receitas diversas e não especificadas em 41,5%.

- b) Pese embora um aumento nas rubricas: "Outras Transferências" em 302,2%;
- c) "Multas e outras penalidades" em 38,2%;
- d) "Venda e bens e serviços" em 2,9%.

93) Relativamente as transferências correntes e cotizações estas registaram um aumento de 17,8% comparativamente ao ano transacto. Donde:

- a) No que tange a Segurança social, este apresenta um acréscimo de 29,1% face a 2013 (cerca de 12,6 milhões de CVE). Essa performance deve-se ao aumento nas rúbricas, Contribuição para caixa de aposentação e pensões em 27,9% e Taxa social única em 38,0% ou seja, 10,6 e 2,0 milhões de CVE respectivamente.
- b) No sentido contrario, as transferências registaram uma diminuição de 30,7% relativamente a 2013 (-1.236,8 milhões de CVE), contribuindo para o efeito as transferências de capital.

### Figura XXII - Outras Receitas Correntes e Segurança Social

(em milhões de escudos)

Designação	2012	2013	2014	Variação 13/12	
				valor	%
Rendimentos de propriedade	383,9	476,1	209,2	-266,9	-56,1
Venda de bens e serviços	3.873,9	3.896,7	4.009,7	113,0	2,9
Multas e outras penalidades	332,4	510,9	706,2	195,3	38,2
Outras transferências	195,2	31,9	128,1	96,3	302,2
Outras receitas	86,1	634,5	371,0	-263,5	-41,5
Transferências Correntes e Cotizações	194,0	297,5	350,4	52,8	17,8
<b>Total</b>	<b>5.065,5</b>	<b>5.847,7</b>	<b>5.774,6</b>	<b>-73,1</b>	<b>-1,3</b>

Fonte: DNRE, DGT e DNOCP

### 2.3.1.4.2. Evolução das Receitas de Capital

94) As receitas de capital situaram-se em cerca de 2.492,2 milhões de CVE, representando um decréscimo de 33,9%, comparativamente ao ano anterior. Esse decréscimo é justificado, essencialmente, pela diminuição dos "Donativos

Directos”, “Ajuda Alimentar” e “Ajuda Orçamental” em 35,9%, 94,7%, e 13,2% (com um peso de 57,5%, 0,7% e 41,8% do total das receitas de capital).

- 95) No Quadro seguinte apresenta-se a cobrança das receitas de capital entre 2012 a 2014 e as variações, em valores absolutos e em taxa de crescimento, entre 2012/2013.

### Figura XXIII - Receitas de Capital

(em milhões de escudos)

Designação	2012		2013		2014		Variação 14/13	
	valor	%	valor	%	valor	%	valor	%
De Governos Estrangeiros	4.049,9	100,0	3.769,2	100,0	2.492,2	100,0	-1.277,0	-33,9
De Organizações Internacionais	0,0	0,0	0,0	0,0	0,0	0,0	0,0	-
Das Administrações Públicas	0,0	0,0	0,0	0,0	0,0	0,0	0,0	-
Outras receitas de capital	0,0	0,0	0,0	0,0	0,0	0,0	0,0	-
<b>Total</b>	<b>4.049,9</b>	<b>100,0</b>	<b>3.769,2</b>	<b>100,0</b>	<b>2.492,2</b>	<b>100,0</b>	<b>-1.277,0</b>	<b>-33,9</b>

Fonte: DGT e DNRE

### 2.3.1.4.2.1. Transferências Obtidas para Operações de Investimentos

- 96) A transferência recebida, em 2014, cifrou-se em 2.786,9 milhões de CVE, sendo que 62,0% destina-se a Donativos Directos, 37,4% a Ajuda Orçamental e 0,6% destina-se a Ajuda Alimentar.
- 97) Os donativos directos, do período em análise, tiveram um resultado negativo de 35,9%, face ao ano anterior (ficando abaixo em 801,6 milhões de CVE) e representa 4,9% do total da receita.
- 98) Relativamente a total da Ajuda Orçamental (incluindo donativos e empréstimos) recebido o mesmo se desagrega por financiador, conforme quadro abaixo:

**Figura XXIV - Ajuda a Orçamento Recebida em 2014**

(em milhões de escudos)

Financiadores	Ano 2014		Total Geral	% Total
	Ajuda Alimentar	Ajuda Orçamental		
Alemanha			0,0	0,0
Austria			0,0	0,0
Banco Africano de Desenvolvimento		1.102,7	1.102,7	34,1
Banco Mundial		1.069,7	1.069,7	33,1
Nações Unidas			0,0	0,0
Espanha			0,0	0,0
Canárias			0,0	0,0
CEDEAO			0,0	0,0
China			0,0	0,0
Holanda			0,0	0,0
Japão	17,4		17,4	0,5
Luxemburgo		110,3	110,3	3,4
Investment Climate Facility For Africa			0,0	0,0
United Kingdom			0,0	0,0
Portugal		55,1	55,1	1,7
União Europeia		875,9	875,9	27,1
Estados Unidos da America - MCA			0,0	0,0
Global Environment Fund			0,0	0,0
F.A.O.			0,0	0,0
Outros			0,0	0,0
<b>Total Geral</b>	<b>17,4</b>	<b>3.213,6</b>	<b>3.231,0</b>	<b>100,0</b>

Fonte: MFP

**2.3.2. Receitas Fiscais Cessantes**

- 99) A denominação “despesas fiscais” está subjacente o conceito de receitas fiscais cessantes, que, genericamente, expressam as receitas que, nos termos da legislação em vigor, deixam de arrecadar-se em virtude de concessão de benefícios fiscais pelo Estado, fundamentados por razões de política económica e social.
- 100) No ano 2014, o montante de benefícios fiscais concedidos pelo Estado ascendeu o montante de 4.585,4 milhões de CVE, dos quais 95,0% foram concedidos pela DA e 5,0% pela DCI.

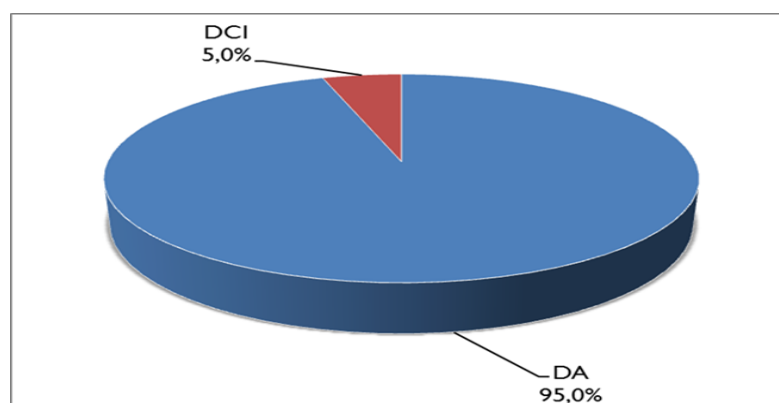

**Figura XXV - Benefícios Fiscais Concedidos em 2014 (em %)**

Fonte: DA E DCI

- 101) O montante dos benefícios fiscais concedidos corresponde a 16,9% das receitas fiscais cobradas nesse ano e 3,0% do PIB. Em termos absolutos, registou-se um acréscimo de 1.326,1 milhões de CVE em relação ao ano de 2013.

**Figura XXVI - Evolução dos Benefícios Fiscais**

(em milhões de escudos)

Designação	Em milhões de escudos			Taxa de Crescimento	
	2012	2013	2014	2013	2014
DA	4.363,9	2.670,1	4.357,6	-38,8%	63,2%
DCI	784,9	589,2	227,8	-24,9%	-61,3%
<b>Total</b>	<b>5.148,8</b>	<b>3.259,3</b>	<b>4.585,4</b>	<b>-36,7%</b>	<b>40,7%</b>

Fonte: MFP

### 2.3.2.1. Benefícios Fiscais Concedidos pela DCI em 2014

- 102) No ano de 2014, o número de empresas com direito a benefícios fiscais, em sede do IUR – Pessoas Colectivas, ascendeu a 102 unidades. O montante dos benefícios fiscais auferidos por essas empresas ascendeu o montante de 227,8 milhões de CVE (-361,4 milhões de CVE do que em 2013), equivalendo, a 21,2% do total do IUR – Pessoas Colectivas arrecadado em 2014 e a 1,8% da totalidade das receitas fiscais arrecadadas pela DCI, nesse mesmo período.
- 103) Esse decréscimo pode ser justificado, por um lado, pela diminuição do número de empresas beneficiárias de incentivos fiscais e pelo aumento das

empresas com resultado negativo, e por outro, pelo desconhecimento das novas regras de gozo dos benefícios fiscais consagradas no Código dos Benefícios Fiscais em vigor desde de Janeiro de 2013.

**Figura XXVII - Comparação dos Benefícios Fiscais com IUR-PC/Total Receitas Fiscais**

(em milhões de escudos)

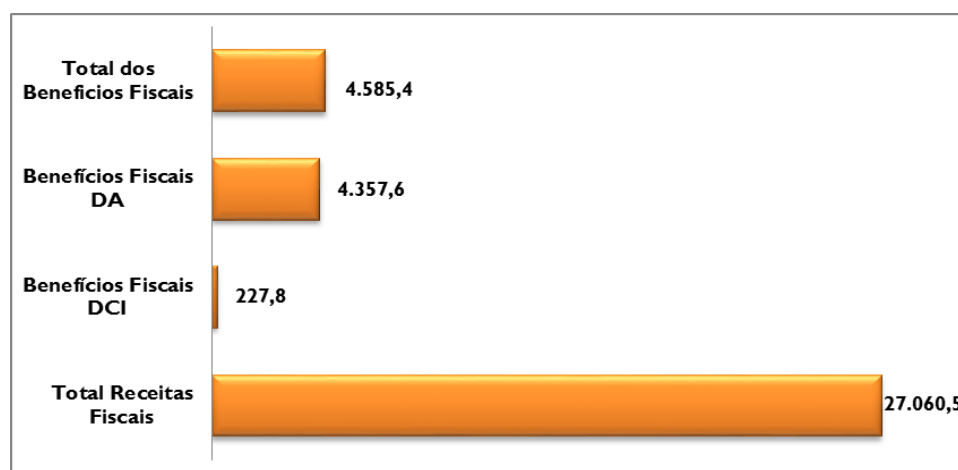

Fonte: DNRE

### 2.3.2.2. Estrutura dos benefícios fiscais concedidos em 2014 por Sector de Actividade DCI

- 104) Das 102 empresas beneficiárias de incentivos fiscais, 37,3% apresentaram resultados positivos, 42,2% apresentaram resultados negativos, 19,6% não fizeram a entrega da contabilidade à Administração Fiscal, nos termos do artigo 59º do Regulamento do Imposto Único sobre o Rendimento – RIUR e 1,0% entregaram resultados nulos.
- 105) A situação de não declaração das empresas com direito a benefícios fiscais, vem sendo uma prática recorrente e conforme previsto no artigo 10º do Código de Benefícios Fiscais, poderá originar a suspensão, ou mesmo a extinção, da fruição dos benefícios concedidos.
- 106) Das 102 empresas identificadas, 52 pertencem ao sector do turismo, 31 ao sector da indústria, e 5 ao sector financeiro (IFI's). As restantes 14 empresas

pertencem a diversos sectores, designadamente: educação, loja franca, pesca, saúde, entre outros.

**Figura XXVIII - Benefícios Fiscais DCI por Sector de Actividade**

Sector	N.º de Empresas	Total
<b>Turismo</b>	52	51,0%
<b>Indústria</b>	31	30,4%
<b>Financeiro</b>	5	4,9%
<b>Outros</b>	14	13,7%
<b>Total</b>	<b>102</b>	<b>100,0%</b>

Fonte: DCI

107) No que tange à absorção dos benefícios fiscais, por sector de actividade, a situação é a seguinte:

**Figura XXIX - Benefícios Fiscais por sector de actividade (%)**

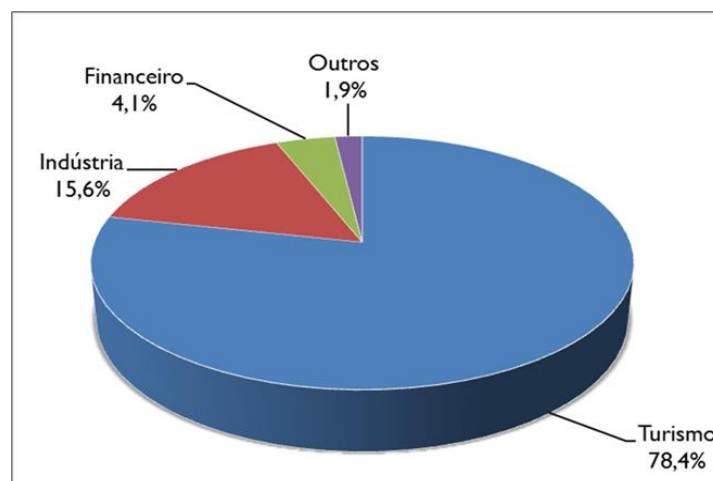

Fonte: DCI

108) Pela leitura do quadro e do gráfico acima, o sector do turismo é aquele com maior peso em termos de absorção de benefícios fiscais, tendo no ano de 2014 absorvido cerca de 78,4% dos benefícios fiscais concedidos. Os sectores da indústria e financeiro absorveram 15,6% e 4,1%, respectivamente, sendo os restantes 1,9% absorvidos por outros sectores.

109) Importa salientar que o turismo como sector motor da economia cabo-verdiana ganha um papel de destaque, ano de 2014, relativamente a absorção do

benefícios fiscais, enquanto que se regista uma diminuição nos sectores da indústria e financeiro.

### 2.3.2.3. Estrutura dos benefícios fiscais concedidos pela DCI em 2014 por Concelho

- 110) Relativamente à distribuição dos incentivos fiscais, pelos diversos Concelhos do país, a situação é a seguinte:

**Figura XXX - Benefícios Fiscais Concedidos DCI, por Concelho**

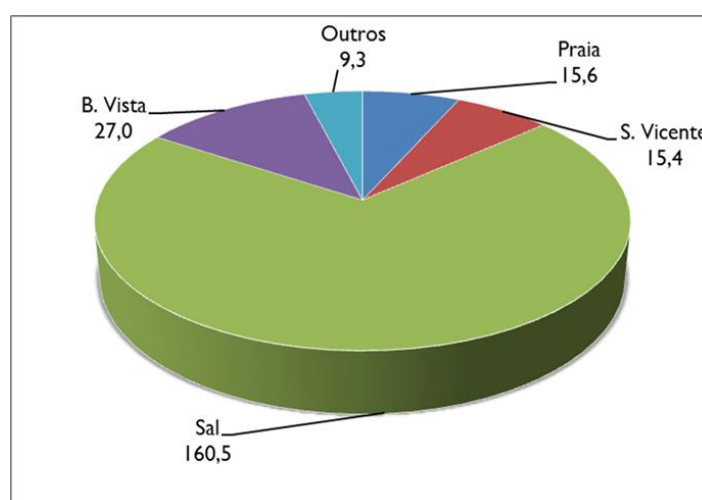

Fonte: DCI

- 111) O Concelho do Sal voltou a liderar o ranking dos Concelhos que mais benefícios fiscais absorvem, totalizando em 2014 cerca de 160,5 milhões de CVE do total dos benefícios fiscais concedidos, não obstante ter verificado um decréscimo de 55,8 milhões de CVE em relação ao ano anterior.
- 112) Os concelhos da Praia e de S. Vicente registaram-se uma diminuição de 269,6 e 66,0 milhões de CVE, respectivamente.
- 113) O gráfico que se segue reflecte a evolução dos benefícios fiscais concedidos pela DCI no período de 2006 a 2014, apresentando uma tendência de declínio nos últimos dois anos.

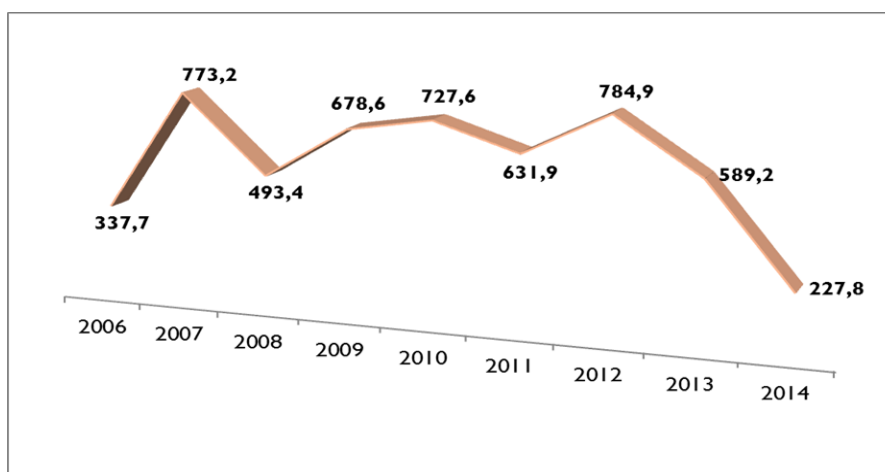
**Figura XXXI - Evolução dos Benefícios de 2006 a 2014**

Fonte: DCI

#### 2.3.2.4. Benefícios fiscais concedidos pela Direcção das Alfandegas

- 114) Em 2014, o montante dos benefícios fiscais concedidos pela DA foi de 4.357,4 milhões de CVE, correspondendo, a 31,0% e 16,1% do total das receitas fiscais arrecadadas pela DA e da totalidade das receitas fiscais arrecadadas.
- 115) Como pode-se observar no quadro que se segue, os benefícios fiscais em sede aduaneira registaram-se um aumento de 1.687,5 milhões de CVE em relação ao ano anterior, com destaque para os Concelhos de S. Vicente e Sal cujo acréscimo foi na ordem de 1.439,2 milhões de CVE. Este acréscimo é justificado por um lado, pelo projecto “Casa para Todos”, incremento registado no sector do turismo em termos de promoção de estabelecimentos, e por outro, pelo alargamento das isenções do IVA na importação de mobiliários e materiais de construção pelos empreendimentos turísticos, conforme decisão judicial, e a eliminação do limite de 15% do investimento para benefícios aduaneiros nos termos do Código de Benefícios Fiscais.

**Figura XXXII - Benefícios Fiscais DA, por Concelho no Triénio de 2011/2014**

(em milhões de escudos)

Concelho	Em milhões de escudos			Taxa de crescimento	
	2012	2013	2014	2013	2014
<b>Praia</b>	2.826,3	1.644,8	1.946,1	-41,8%	18,3%
<b>S.Vicente</b>	501,6	371,7	1.117,2	-25,9%	200,6%
<b>Sal</b>	649,0	338,0	1.031,7	-47,9%	205,2%
<b>B. Vista</b>	120,7	114,2	168,2	-5,4%	47,3%
<b>Outros</b>	266,3	201,4	94,4	-24,4%	-53,1%
<b>Total</b>	<b>4.363,9</b>	<b>2.670,1</b>	<b>4.357,6</b>	<b>-38,8%</b>	<b>63,2%</b>

Fonte: DA

- 116) No que tange à absorção dos benefícios fiscais, por sector de actividade a situação é a seguinte:

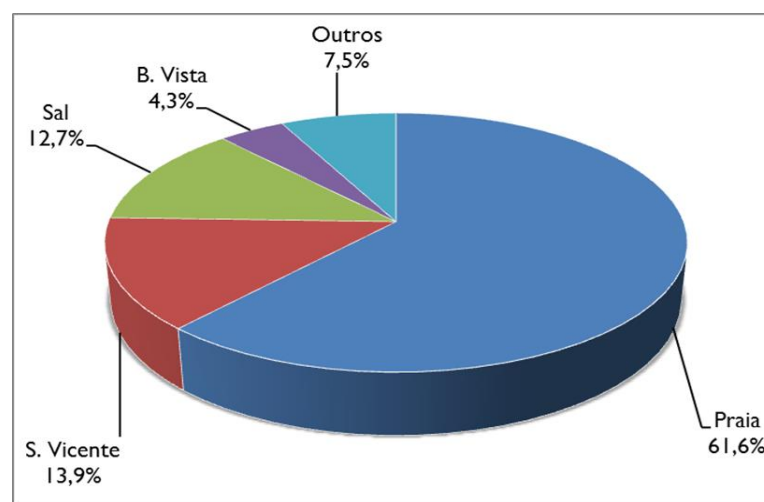
**Figura XXXIII - Benefícios Fiscais DA (em %)**

Fonte: DA

- 117) Pela leitura do gráfico acima, o Concelho da Praia representa mais de metade da receita renunciada, seguindo-se os Concelhos de S. Vicente, Sal e Boa Vista.

### 2.3.3. Receitas Liquidadas, Cobradas, Anuladas e Saldos das Receitas por Cobrar

- 118) Conforme dados extraídos da plataforma informática de Gestão de Receitas do Estado (GRE) condensados no quadro seguinte, em 2014, as dívidas resultantes dos impostos liquidados totalizaram o montante de 25.852,5 milhões

de CVE dos quais foram cobradas 3.257,4 milhões de CVE e anuladas 346,6 milhões de CVE, ficando por cobrar 22.248,5 milhões de CVE. Este aumento exponencial do montante por cobrar deve-se a liquidação oficiosa em sede do IVA pela não entrega da declaração periódica nos termos das alíneas a) e b) do artigo 37º do Código do Imposto sobre o Valor Acrescentado.

**Figura XXXIV - Receitas Liquidadas, Cobradas e Anuladas**

N.º	Repartições	Saldo em 01-01-2014	Impostos				Saldo em 31-12-2014
			Liquidados	A cobrar	Anulados	Cobrados	
1	Paúl	14,5	35,6	50,1	0,0 0,0%	0,5 1%	49,6 99,0%
2	P. Novo	27,1	32,5	59,6	0,7 1,2%	16,4 28%	42,5 71,3%
3	R. Grande	46,3	65,7	112,0	12,6 11,3%	25,2 23%	74,2 66,3%
4	B. Vista	715,6	257,2	972,8	0,6 0,1%	90,9 9%	881,3 90,6%
5	Sal	2.450,7	900,2	3.350,9	11,3 0,3%	649,1 19%	2.690,5 80,3%
6	S. Nicolau	15,0	44,8	59,8	0,2 0,3%	16,4 27%	43,2 72,2%
7	S. Vicente	1.839,3	895,9	2.735,2	41,0 1,5%	428,3 16%	2.265,9 82,8%
8	Brava	7,8	13,5	21,3	0,0 0,0%	4,0 19%	17,3 81,2%
9	Maio	10,5	35,6	46,1	0,0 0,0%	3,4 7%	42,7 92,6%
10	Praia	3.559,7	4.530,7	8.090,4	81,9 1,0%	798,8 10%	7.209,7 89,1%
11	REGC	a)	9.536,9	9.536,9	189,2 2,0%	1.041,8 11%	8.305,9 87,1%
11	S. Catarina	135,0	143,3	278,3	0,7 0,3%	142,5 51%	135,1 48,5%
12	S. Cruz	32,8	42,6	75,4	4,5 6,0%	5,5 7%	65,4 86,7%
13	Tarrafal	35,8	71,0	106,8	0,0 0,0%	11,2 10%	95,6 89,5%
14	S. Filipe	178,9	164,2	343,1	0,9 0,3%	18,6 5%	323,6 94,3%
15	Mosteiros	6,6	7,2	13,8	0,0 0,0%	4,8 35%	9,0 65,2%
<b>Total</b>		<b>9.075,6</b>	<b>16.776,9</b>	<b>25.852,5</b>	<b>346,6</b> <b>1,34%</b>	<b>3.257,4</b> <b>12,6%</b>	<b>22.248,5</b> <b>86,1%</b>

a) Sem saldo inicial, uma vez que a Repartição Especial dos Grandes Contribuintes foi criada no final de 2013 e a liquidação dos impostos já tinha sido feita na sede efectiva dos contribuintes ora domiciliados nesta Repartição

Fonte: DCI

### 2.3.3.1. Da Liquidação

- 119) Entende-se por liquidação de uma receita, o processo de apuramento da dívida e dos seus acréscimos legais, quando existam, de um devedor (contribuinte) ao Estado, podendo revestir a forma de liquidação prévia, quando a iniciativa é da responsabilidade da entidade administradora da receita, ou a forma de autoliquidação, quando o registo contabilístico resulta de um acto, cuja iniciativa pertence ao devedor e consiste na apresentação de uma declaração normalmente acompanhada do meio de pagamento.
- 120) O total das receitas liquidadas pelas repartições de finanças concelhias, no ano 2014, ascendeu os 16.776,9 milhões de CVE. Entretanto, do ano anterior passou um saldo por cobrar no montante de 9.075,6 milhões de CVE. Do montante total a que o Estado tinha direito a receber, em 2014, 35,1% representava dívida por receber do ano anterior e 64,9% da liquidação do ano.

### 2.3.3.2. Da Cobrança

- 121) A cobrança traduz-se na extinção da dívida, pela arrecadação total ou parcial da mesma, por entidade legalmente autorizada para o efeito.
- 122) Pela leitura do quadro seguinte, pode-se constatar que dos 25.852,5 milhões de CVE por cobrar foram cobradas 3.257,4 milhões de CVE, correspondendo a 12,6% do total em dívidas.

### 2.3.3.3. Da Anulação

- 123) A anulação de liquidação é uma operação contabilística, de sentido inverso à liquidação, que ocorre quando a entidade administradora da receita detecta a existência de uma liquidação indevida, por iniciativa própria ou por impugnação do devedor.
- 124) As anulações de dívidas fiscais no ano de 2014 ascenderam a 346,6 milhões de CVE registando um acréscimo de 330,3 milhões de CVE face a 2013,



resultante de anulações do IVA liquidados erroneamente, pela não entrega da declaração do IVA.

- 125) O saldo no final do período resulta das dívidas que transitaram do período anterior, acrescidas das liquidações ocorridas no ano, abatidas das anulações de liquidações, e extinções de créditos, bem como da cobrança bruta do período em análise.
- 126) Face aos valores reflectidos no quadro acima, em 31 de Dezembro de 2014, a dívida ao Estado atingiu cerca de 22.248,5 milhões de CVE ou seja, 86,1% do total que o Estado detinha por receber no ano em análise.
- 127) O saldo no final do período resulta das dívidas que transitaram do período anterior, acrescidas das liquidações ocorridas no ano, abatidas das anulações de liquidações, e extinções de créditos, bem como da cobrança bruta do período em análise.
- 128) Face aos valores reflectidos no quadro acima, em 31 de Dezembro de 2014, a dívida ao Estado atingiu cerca de 22.248,5 milhões de CVE ou seja, 86,1% do total que o Estado detinha por receber no ano em análise.

### 2.3.4. Reembolsos e Restituições de Impostos

- 129) O quadro que se segue apresenta os reembolsos e restituições de impostos:

**Figura XXXV - Reembolso e Restituições Pagas**

(em milhões de escudos)

Classificação Económica	2014	Peso %
Imposto Sobre Valor Acrescentado	712,1	98,2
Imposto Sobre Rendimento	12,9	1,8
Taxa social Única	0,0	0,0
Imposto de Selo	0,0	0,0
Outros	0,1	0,0
<b>Total</b>	<b>725,1</b>	<b>100,0</b>

Fonte: DNOCP (SIGOF)

### **2.3.4.1. Análise dos reembolsos/restituições em sede do IVA**

#### **2.3.4.1.1. Reembolsos em sede do IVA**

- 130) Conforme dispõe o n.º 9 do artigo 21º da Lei n.º21/VI/2003 de 14 de Julho, regulamentado pelo Decreto-Lei n.º65/2003 de 30 de Dezembro e pela Lei n.º34/VI/2003 de 15 de Setembro durante o ano de 2014, o montante reembolsado ascendeu a 656,4 milhões de CVE, traduzindo um acréscimo em cerca de 169,1 milhões de CVE face ao mesmo período do ano anterior.

#### **2.3.4.1.2. Restituição em sede do IVA**

- 131) Ao abrigo da Lei n.º30/VI/2003 de 15 de Setembro, durante o ano de 2014 foram restituídos 55,6 milhões de CVE, montante superior em 16,4 milhões de CVE face ao montante restituído em 2013.

### **2.3.4.2. Análise de Reembolsos e Restituições em sede do Imposto Único sobre o Rendimento (IUR)**

- 132) As reformas introduzidas nos procedimentos de restituição IUR (método declarativo) e a auditoria levada a cabo pela Inspeção Geral das Finanças ao processo de cálculo do imposto devido respeitante ao ano de 2008, ditaram a demora verificada na restituição deste imposto. Entretanto, desde de 2013 retomou-se o processo, tendo sido restituído o montante de 12,9 milhões de CVE. Porém, registamos uma redução face ao ano anterior em cerca de 137,0 milhões de CVE, justificada pelo atraso verificado na notificação do imposto de 2009 que ficou concluída só em Dezembro de 2014.

## 2.4. Análise da Despesa Total e Activos Não financeiros

### 2.4.1. Alterações Orçamentais – Orçamento da Despesa

- 133) No decurso do ano de 2014, registaram alterações orçamentais que originaram um aumento do orçamento global de 4.649,4 milhões de CVE, justificado pelo reforço efectuado aos projectos de investimentos financiados com donativos (1.651,6 milhões de CVE) e recursos aos empréstimos externos (2.997,8 milhões de CVE).
- 134) Conforme referido na alínea d) do n.º I, do artigo 26º, da Lei de Bases do Orçamento do Estado – Lei n.º 78/V/98, de 7 de Dezembro - que são da competência do Governo: “A inscrição de dotação orçamental relativa a donativos e empréstimos que venham a ser disponibilizados ou utilizados durante o período de execução orçamental para financiamento de programas e projectos de investimentos e que à data da aprovação do Orçamento do Estado não estavam efectivamente orçamentados.”

**Figura XXXVI - Alterações Orçamentais no Orçamento 2014**

(em milhões de escudos)

Classificação Económica	Orçamento Inicial (1)	Alterações Natureza de que se revestem			Orçamento final (3)= (1) + (2)	Variação
		Provisional	Outras	Projectos		
				Fin_ Don - Empr.		
		(2)				
Despesas	35 321,4	0,0	-82,0		35 239,4	-82,0
Activos Não Financeiros	22 537,4	0,0	82,0		22 619,4	82,0
dq: programa de investimento	22 339,1	0,0	0,0	4 649,4	26 988,5	4 649,4
Activos Financeiros	8 244,1	0,0	-32,1		8 212,1	-32,1
Passivos Financeiros	21 480,2	0,0	0,0		21 480,2	0,0

Fonte: DNOCP

- 135) As alterações orçamentais relativas à utilização da dotação provisional (inclui dotação provisional com o pessoal e dotação provisional afecto ao Ministério das Finanças e do Planeamento) não tiveram reflexo na variação global dos valores orçamentados, pela natureza que revestem. Entretanto, houve o reforço do orçamento de investimento no montante de 4.649,4 milhões de CVE, destinado a execução orçamental de alguns projectos que, inicialmente, não estavam garantidos.

- 136) Ainda que não revistam a natureza de alterações orçamentais, as cativações afectaram as dotações disponíveis no orçamento publicado. No ano 2014, foram definidas cativações das dotações orçamentais ao abrigo do artigo 3.º da Lei do Orçamento do Estado para 2014 – onde definiu que ficassem cativos 10% nos agrupamentos económicas remunerações variáveis, aquisições de bens e serviços, fornecimentos e serviços externos e despesa de capital, exceptuando dos mesmos, as verbas destinadas aos medicamentos, alimentos, serviços de limpeza, higiene e conforto, vigilância e segurança, rendas e alugueres e seguros. Também aplica-se a cativação acima referida, às verbas orçamentadas para transferências correntes destinadas aos institutos públicos, serviços e fundos autónomos, com excepção das que forem afectas ao sistema nacional de saúde.
- 137) Para além das cativações prevista na Lei do Orçamento, em 2014, na sequência da baixa arrecadação das receitas fiscais face ao valor orçamentado, o Ministério das Finanças e do Planeamento, nos termos da lei, de acordo com a evolução económica, decidiu tomar algumas medidas de contenção e suspensão temporária de despesas totalizando 1.498,8 milhões de CVE, nas seguintes rubricas:
- a) Despesa com pessoal<sup>2</sup> no montante de 309,1 milhões de CVE, relativamente a remunerações certas e permanentes;
  - b) Aquisição de bens e serviços no montante de 760,4 milhões de CVE;
  - c) Outras despesas correntes no montante de 350,0 milhões de CVE;
  - d) Activos não financeiros em 79,2 milhões de CVE.
- 138) Através dos quadros que em seguida se apresenta, procede-se à análise das alterações que afectaram o orçamento de funcionamento, em 2014, segundo a classificação orgânica e pela sua natureza.

---

<sup>2</sup> Por lei, as Despesas com o Pessoal não são sujeito a cativos. O montante aqui referido advém do congelamento da dotação que são utilizadas apenas mediante a ocorrência de actos de recrutamento, reintegração e evolução na carreira.

### Figura XXXVII - Alterações da Despesa de Funcionamento por Classificação Orgânica

(em milhões de escudos)

Ministérios	Orçamento Inicial (1)	Alterações		Orçamento final Diferença (3)= (1) + (2)
		Natureza de que se revestem		
		Provisional	Outras	
Presidência Da República	198,9		0,0	198,9
Assembleia Nacional	704,3		5,0	709,3
Supremo Tribunal De Justiça	53,1		4,7	57,9
Procuradoria Geral Da República	54,8		0,0	54,8
Tribunal De Contas	111,0		0,0	111,0
Comissão Nacional De Eleições	33,6		0,0	33,6
Conselho Superior Da Magistratura Judicial	316,9		0,0	316,9
Conselho Superior Do Ministério Público	196,1		4,9	201,0
Chefia Do Governo	506,8		0,0	506,8
Ministério Da Saúde	3.222,2		86,9	3.309,1
Ministério Das Finanças e Do Planeamento	15.226,2	0,0	-131,1	15.095,1
Ministério Da Defesa Nacional	801,4		0,0	801,4
Ministério Das Relações Exteriores	868,5		0,0	868,5
Ministério Da Administração Interna	2.087,1		0,0	2.087,1
Ministério Da Justiça	1.059,9		4,2	1.064,1
Ministério Das Infraestruturas e Economia Marítima	390,9		3,9	394,8
Ministério Do Ambiente, Habitação e Ordenamento	325,4		0,0	325,4
Ministério Da Juventude, Emprego e Desenvolvimento	446,3		0,0	446,3
Ministério Do Turismo, Indústria e Energia	135,8		0,0	135,8
Ministério Da Educação e Desporto	7.290,7		15,5	7.306,2
Ministério Do Desenvolvimento Rural	305,8		0,0	305,8
Ministério De Ensino Superior, Ciência e Inovação	856,4		6,0	862,4
Ministério Das Comunidades	91,1		0,0	91,1
Ministério Da Cultura	180,5		0,0	180,5
Comissão De Recenseamento Eleitoral	56,1		0,0	56,1
<b>Total Geral</b>	<b>35.519,8</b>	<b>0,0</b>	<b>0,0</b>	<b>35.519,8</b>

Fonte: DNOCP

#### 2.4.1.1. Transferência por contrapartida da Dotação Provisional

139) A dotação provisional engloba as dotações relativamente aos encargos com o pessoal e outras despesas. Em 2014, apenas aconteceram alteração com recursos aos encargos provisional com o Pessoal, sendo que a dotação provisional, relativamente as outras despesas da parte variável, não registou quaisquer alterações.

#### 2.4.1.2. Alteração por Classificação Funcional

140) Na óptica da classificação funcional, constata-se que o maior volume de alterações orçamentais ocorreu, de acordo com a sua ordem de importância, nas

“Funções Sociais” (+568,4 milhões de CVE), “Funções Económicas” (-60,9 milhões de CVE) e “Funções Gerais da Soberania” (-629,3 milhões de CVE).

**Figura XXXVIII - Alterações da Despesa de Funcionamento por Classificação Funcional**

(em milhões de escudos)

Ministérios	Orçamento Inicial (1)	Alterações		Orçamento final Diferença (3)= (1) + (2)
		Natureza de que se revestem		
		Provisional	Outras	
	(1)	(2)		(3)= (1) + (2)
<b>Funções Gerais de Soberania</b>	17.923,6	0,0	-629,3	17.294,4
Serviços Públicos Gerais	13.705,4	0,0	-657,1	13.048,3
Defesa	825,1		0,0	825,1
Segurança e Ordem Pública	3.393,1		27,8	3.420,9
<b>Funções Sociais</b>	15.400,1	0,0	568,4	15.968,5
Educação	7.543,9		-60,2	7.483,7
Saúde	3.222,2		86,9	3.309,1
Segurança e Assistência Social	4.257,2		535,5	4.792,7
Habitação e Desenvolvimento Colectivo	57,0		0,0	57,0
Recreação, Cultura e Religião	319,8		6,2	326,0
<b>Função Económica</b>	1.927,6	0,0	60,9	1.988,5
Assuntos económicos	1.927,6		60,9	1.988,5
<b>Função Ambiental</b>	268,4	0,0	0,0	268,4
Protecção ambiental	268,4		0,0	268,4
<b>Total da Despesa</b>	<b>35.519,8</b>	<b>0,0</b>	<b>0,0</b>	<b>35.519,8</b>

Fonte: DNOCP

141) Nas “Funções Gerais da Soberania” verificou-se um decréscimo de cerca de 629,3 milhões de CVE, justificada, essencialmente, pela anulação efectuada na subfunção Serviços Público Gerais como contrapartida a subfunção segurança e ordem pública.

142) As “Funções Sociais” tiveram um reforço de 568,4 milhões de CVE, com a contrapartida da subfunção “segurança e assistência social” e “saúde”, justificado essencialmente, pela insuficiência de verbas nas rubricas pensões de aposentação, pensões de sobrevivência e pensões de reserva.

143) “A Função Económica” verificou-se um acréscimo de 60,9 milhões de CVE, com a contrapartida na subfunção Outros não especificados.

## 2.4.2. Análise das Despesas e Activos Não Financeiros por Grandes Agregados

144) O quadro seguinte apresenta a despesa total (Despesas e Activos não financeiros) executada, evidenciando os principais agregados por natureza das despesas e a sua variação.

**Figura XXXIX - Despesa Total e Activos Não Financeiros – Grandes Agregados**

(em milhões de escudos)

	Execução			Var. %	
	2012	2013	2014	13/12	14/13
<b>I. Investimento do Plano</b>	<b>22.627,0</b>	<b>25.467,3</b>	<b>15.188,8</b>	<b>12,6</b>	<b>-40,4</b>
<b>2. Dotações Específicas</b>	<b>12.412,2</b>	<b>12.726,8</b>	<b>13.167,0</b>	<b>2,5</b>	<b>3,5</b>
Grandes Transferências:					
Transferências para Fundos e Serviços Autónomos	144,8	134,4	145,5	-7,2	8,2
Transferências para Administração Local	2.864,0	2.942,3	2.955,3	2,7	0,4
Transferências para Embaixadas	335,5	337,0	340,5	0,4	1,1
Transferências para Partidos Políticos	55,6	58,4	74,0	4,9	26,8
Transferências a Organismos Não -Governamentais	293,7	114,7	100,4	-61,0	-12,5
Transferências às Famílias	4.056,7	4.328,9	4.548,3	6,7	5,1
Pensões e Reformas	3.460,6	3.696,2	3.913,0	6,8	5,9
Bolsa de Estudos	433,1	465,3	473,6	7,4	1,8
Evacuações de Doentes	163,0	167,3	161,6	2,6	-3,4
Transferências de Quotas Organismos Internacionais	293,8	273,9	66,7	-6,8	-75,7
Encargos da Dívida	2.857,7	3.383,3	3.444,0	18,4	1,8
Subsídios	274,5	101,0	106,5	-63,2	5,5
Outras Despesas Correntes	1.235,8	1.053,0	1.385,8	-14,8	31,6
Restituições	675,4	676,4	725,1	0,1	7,2
Indemnizações	125,6	40,5	201,3	-67,8	397,1
Outras Despesas	434,8	336,1	459,5	-22,7	36,7
<b>3. Funcionamento</b>	<b>17.328,7</b>	<b>18.295,0</b>	<b>19.036,9</b>	<b>5,6</b>	<b>4,1</b>
Despesa com Pessoal	14.435,8	15.097,2	15.679,9	4,6	3,9
Outras	2.892,9	3.197,8	3.357,0	10,5	5,0
<b>TOTAL</b>	<b>52.367,8</b>	<b>56.489,1</b>	<b>47.392,7</b>	<b>7,9</b>	<b>-16,1</b>

Fonte: DNOCP (SIGOF)

145) A despesa (incluindo instituto, serviços e fundos autónomos) relevante para efeitos de apuramento do défice do sector da Administração Central, no ano de 2014, situou-se em 47.392,7 milhões de CVE. Quanto às transferências de maior expressão nos anos de 2012 a 2014, estas encontram-se discriminadas no quadro dos grandes agregados acima apresentados.

### 2.4.3. Análise da Despesa Total e Activos Não Financeiros por Classificação Funcional

146) Analisando as despesas totais numa óptica funcional, ou seja, afectadas às suas componentes por grandes funções do Estado, verifica-se que, em 2014, a maior fatia das despesas totais foi atribuída às Funções Sociais e Gerais de Soberania, com 38,6% e 34,3%, respectivamente. De destacar que as funções económicas registaram uma maior fatia ao nível do Orçamento do Investimento, situando-se, em termos absolutos, em 9.560,2 milhões de CVE (62,9% do total de Investimento).

**Figura XL - Despesas Totais Activos e Não Financeiros de 2014 por Classificação Funcional**

(em milhões de escudos)

FUNÇÕES E SUBFUNÇÕES	2014			Estrutura
	Funcionamento	Investimento	Total	%
<b>Funções Gerais de Soberania</b>	<b>15.014,0</b>	<b>1.265,2</b>	<b>16.279,1</b>	<b>34,3</b>
Serviços Públicos Gerais	11.166,7	947,5	12.114,2	25,6
Defesa	776,2	48,5	824,7	1,7
Segurança e Ordem Pública	3.071,2	269,2	3.340,3	7,0
<b>Funções Sociais</b>	<b>15.253,5</b>	<b>3.045,1</b>	<b>18.298,6</b>	<b>38,6</b>
Educação	7.115,4	1.059,4	8.174,8	17,2
Saúde	3.080,6	516,8	3.597,4	7,6
Segurança e Assistência Social	4.728,9	657,0	5.385,9	11,4
Habitação e Desenvolvimento Colectivo	36,4	570,4	606,8	1,3
Recreação, Cultura e Religião	292,1	241,5	533,6	1,1
<b>Função Económica</b>	<b>1.682,6</b>	<b>9.560,2</b>	<b>11.242,8</b>	<b>23,7</b>
Assuntos económicos	1.682,6	9.560,2	11.242,8	23,7
<b>Função Ambiental</b>	<b>253,9</b>	<b>1.318,4</b>	<b>1.572,3</b>	<b>3,3</b>
Protecção ambiental	253,9	1.318,4	1.572,3	3,3
<b>Total da Despesa</b>	<b>32.204,0</b>	<b>15.188,8</b>	<b>47.392,7</b>	<b>100,0</b>

Fonte: DNOCP

147) É de realçar, ainda, que nos três últimos anos as Funções Sociais tiveram maior peso no total da despesa do Governo Central, sendo que no ano 2012 a mesma registou um peso 38,5% sobre o total, em 2013 de 36,9% e em 2014 de 38,6%.



### Figura XLI - Distribuição Funcional das Despesas do Governo Central de 2012 a 2014

(em percentagem)

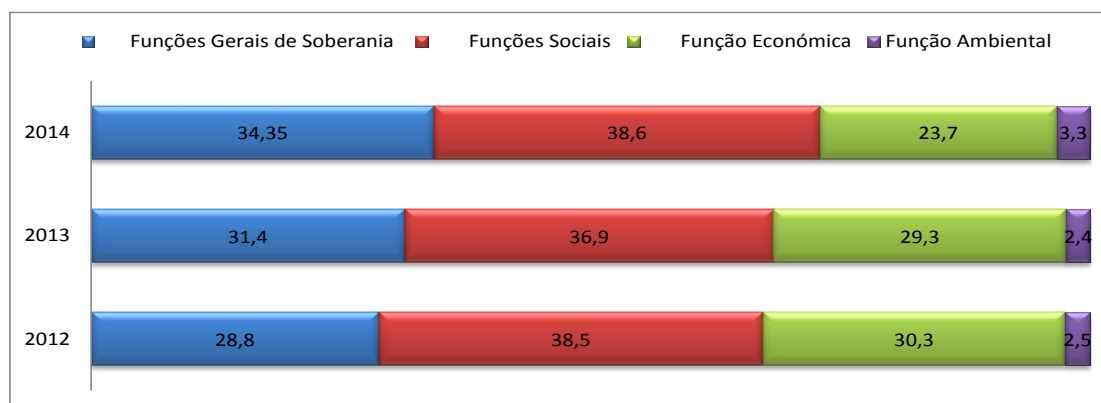

Fonte: DNOCP (SIGOF)

148) Dentro da função Assuntos Económicos com 23,7%, destaca-se a subfunção Agricultura, Silvicultura, Pesca e Caça com 1.615,3 milhões de CVE, Transportes, com 3.015,5 milhões de CVE e Industria e Construção com a execução 2.937,2 milhões de CVE, Id - Assuntos Económicos com 244,9 milhões de CVE, Outros não especificados em 1.755,9 milhões de CVE. Esta função abarca a fatia maior da execução de investimentos públicos.

149) A Função Gerais de Soberania com um peso de 34,3% do total global, incorpora a Subfunção Serviços Públicos Gerais que, por sua vez, representa 74,4% do total de Funções Gerais de Soberania, justificado, essencialmente, pela execução nos Órgãos Executivos e Legislativos em 7.076,3 milhões de CVE, Transacções da Dívida Pública em 3.443,1 milhões de CVE e Serviços Gerais em 511,3 milhões de CVE.

150) A Função Social representa 38,6% do total global, podendo-se destacar as seguintes subfunções:

- a) A Educação situou-se em 17,2% e continua com um peso significativo entre os sectores prioritários, registando uma execução de 8.174,8 milhões de CVE, justificada, em grande parte, pela despesa com o pessoal, bolsa de estudos e funcionamento do estabelecimento de educação.

- b) O sector que abrange a Protecção Social absorve cerca de 11,4% do total do Orçamento do Estado, executada, essencialmente, pelas despesas com pensões de aposentação, regime não contributivo e outras prestações da responsabilidade de Estado. Destaca-se também outras não especificadas.
- c) O sector da Saúde com uma execução de 3.597,4 milhões de CVE, representa cerca de 7,6 do total do orçamento do Estado.

#### **2.4.4. Análise da Despesa de Funcionamento por Classificação Económica e Orgânica**

##### **2.4.4.1. Despesa por Classificação Económica**

- 151) A despesa total e Activos Não Financeiros de funcionamento executada, em 2014, ascenderam 32.204,0 milhões de CVE, dos quais 99,5% referem-se as despesas correntes. Dos agrupamentos das despesas correntes com maior peso na execução da despesa de funcionamento, destacam-se as despesas com o pessoal 48,9%, Benefícios Sociais 12,7%, Transferências Correntes 10,9%, encargos da dívida 10,7%, Aquisição Bens e Serviços 10,5%, Outras Despesas 5,8% e Subsídios 0,3%.
- 152) É de realçar que durante o ano 2014 foi aprovado:
- a) Resolução n.º 101/2014: “Cria o Conselho Estratégico do Cluster do Agronegócio (CECAN)”;
  - b) Resolução n.º 49/2014: Altera Resolução n.º 14/2013, de 11 de Fevereiro, que cria o Conselho Estratégico do Cluster do Mar (CECM);
  - c) Resolução n.º 40/2014: “Cria o Conselho Estratégico do Cluster das Tecnologias de Informação e Comunicação (CECTIC)”;
  - d) Decreto-Lei n.º 57/2014: “Aprova a Orgânica da Chefia do Governo”;
  - e) Decreto-Lei n.º 49/2014: “Estabelece o Estatuto do Pessoal do Quadro Especial da Administração Pública Central”;

- f) Portaria nº 53/2014: “Ministério da Justiça, Ministério da Reforma do Estado e Administração Pública e Ministério das Finanças e Planeamento Aprova o quadro de pessoal do Conselho Superior da Magistratura Judicial”.

153) No quadro seguinte apresenta-se a execução das despesas com o pessoal por ministérios, no ano 2014. É de referir que os Ministérios da Educação e Desporto, da Saúde, da Administração Interna e das Finanças e do Planeamento, no sector da Administração Central, absorveram 78,6% do total dos encargos com pessoal.

### Figura XLII - Despesa com Pessoal

(em milhões de escudos)

Ministérios	2014	Estrutura %
Presidência Da República	58,7	0,4
Assembleia Nacional	341,3	2,2
Supremo Tribunal De Justiça	45,8	0,3
Procuradoria Geral Da República	31,6	0,2
Tribunal De Contas	74,3	0,5
Comissão Nacional De Eleições	9,1	0,1
Conselho Superior Da Magistratura Judicial	222,4	1,4
Conselho Superior Do Ministério Público	160,7	1,0
Chefia Do Governo	180,3	1,1
Ministério Da Saúde	2 075,6	13,2
Ministério Das Finanças e Do Planeamento	1 317,0	8,4
Ministério Da Defesa Nacional	581,7	3,7
Ministério Das Relações Exteriores	367,5	2,3
Ministério Da Administração Interna	1 626,4	10,4
Ministério Da Justiça	713,2	4,5
Ministério Das Infraestruturas e Economia Marítima	229,9	1,5
Ministério Do Ambiente, Habitação e Ordenamento Do Território	246,5	1,6
Ministério Da Juventude, Emprego e Desenvolvimento Dos Recursos Humanos	242,7	1,5
Ministério Do Turismo, Indústria e Energia	70,9	0,5
Ministério Da Educação e Desporto	5 949,0	37,9
Ministério Do Desenvolvimento Rural	202,6	1,3
Ministério De Ensino Superior, Ciência e Inovação	741,8	4,7
Ministério Das Comunidades	32,9	0,2
Ministério Da Cultura	117,5	0,7
Comissão De Recenseamento Eleitoral	40,7	0,3
<b>TOTAL</b>	<b>15 679,9</b>	<b>100,0</b>

Fonte: DNOCP

- 154) O acréscimo verificado na despesa total de funcionamento com pessoal de 3,9%, em 2014, resulta, principalmente, do factor da vertente legislativa, podendo-se destacar a publicação das seguintes legislações, com implicações no aumento da despesa com o pessoal:
- a) Decreto-Regulamentar nº 23/2014: Aprova os Estatutos do Instituto Nacional de Saúde Pública;
  - b) Portaria nº 53/2014: Ministério da Justiça, Ministério da Reforma do Estado e Administração Pública e Ministério das Finanças e Planeamento; Aprova o quadro de pessoal do Conselho Superior da Magistratura Judicial;
  - c) Resolução nº 52/2014: Descongeladas as admissões na Administração Pública previstas e dotadas no Orçamento de Estado para o ano económico de 2014, única e exclusivamente para fins de recrutamento de quatro técnicos superiores para exercer funções na Direcção-Geral de Mobilidade e Transportes (DGMT), Ministério das Infra-estruturas e Economia Marítima (MIEM);
  - d) Resolução nº 53/2014: Descongela as admissões e vagas na Administração Pública previstas e dotadas no Orçamento de Estado para o ano económico de 2014, para recrutamento de 29 (vinte e nove) técnicos superiores e 5 (cinco) assistentes técnicos para diversas Direcções que compõem Ministério das Finanças e Planeamento;
  - e) Resolução nº 9/2014: Descongela as admissões na Administração Pública previstas e dotadas no Orçamento de Estado para o ano económico de 2014, única e exclusivamente para fins da nomeação de 10 (dez) Oficiais de Diligências;
  - f) Resolução nº 14/2014: Conselho de Ministros Descongela as admissões na Administração Pública, previstas e dotadas no Orçamento de Estado para o ano económico de 2014, de 20 (vinte) seguranças da Polícia Judiciária.

- 155) Na Aquisição de Bens e Serviços, a despesa total executada foi de 3.357,0 milhões de CVE, o que corresponde a uma variação de 7,3% face a 2013, justificada, essencialmente, pelos seguintes Ministérios:
- a) O Ministério da Saúde, com a execução na ordem dos 922,1 milhões de CVE, realizado, pela aquisição de medicamentos, produtos alimentares para doentes hospitalizados e pequenos equipamentos, distribuídos em grande parte pelos sectores do ministério:
    - i. Serviços Simples, com 291,4 milhões de CVE;
    - ii. Hospital Agostinho Neto, com 327,9 milhões de CVE;
    - iii. Hospital Baptista de Sousa, com 177,3 milhões de CVE;
    - iv. Região Sanitária Santiago Norte 125,5 milhões de CVE.
  - b) O Ministério das Finanças e do Planeamento, com 435,9 milhões de CVE, executados, em grande parte, para aquisição de energia eléctricas, conservação e reparação de bens, comunicação, deslocação e estadas, vigilância e segurança, rendas e alugueres e outros serviços;
  - c) Ministério da Educação, com 299,1 milhões de CVE, executados, essencialmente, para aquisição de material de escritório, conservação e reparação de bens, limpeza higiene e conforto, energia, água, comunicação, rendas e alugueres, outros serviços, vigilância e segurança, material de educação cultura e recreio e combustível e lubrificante;
  - d) O Ministério da Justiça, com 122,7 milhões de CVE, executados, basicamente, para aquisição de produtos alimentares para os reclusos, rendas e alugueres, energia eléctricas e comunicação;
  - e) Ministério dos Negócios Estrangeiro, com o montante de 78,1 milhões de CVE executados nas rubricas de rendas e alugueres, na “comunicação, energia eléctrica, deslocações e estadas e combustível e lubrificante.
- 156) A execução dos encargos correntes da dívida atingiu o montante de 3.444,0 milhões de CVE, registando um crescimento de 1,8%, o que representa o aumento de 5,6% dos juros da dívida externa e 1,7%, dos juros da dívida interna. O aumento de juros da dívida externa é justificado, por um lado, pela ocorrência

de novos de desembolsos, e por outro, derivado do choque cambial motivada pela depreciação da moeda nacional face ao dólar tendo acrescido os custos de serviço da dívida externa. Do lado interno, o aumento de juros advém das novas emissões pese embora a taxa média dos juros das emissões tenha diminuído em todas maturidades.

- 157) Nas transferências correntes, a despesa executada de 3.508,0 milhões de CVE é explicada pelas transferências efectuadas a Administração Pública (3.441,3 milhões de CVE), Organismo Internacionais (50,5 milhões de CVE) e Governo Estrangeiro (16,2 milhões de CVE). O montante da transferência para a Administração Pública, é justificada, essencialmente, pelas transferências efectuadas aos Municípios no âmbito da lei das Finanças Locais (2.955,3 milhões de CVE), pelas transferências efectuadas às embaixadas e serviços consulares (340,5 milhões de CVE) e pelas outras transferências (114,3 milhões de CVE).
- 158) No agrupamento Benefícios Sociais, a despesa executada foi de 4.074,7 milhões de CVE, explicada, fundamentalmente, pelo pagamento das Pensões de aposentação (2.520,0 milhões de CVE), do regime não contributivo (1.132,1 milhões de CVE) e pensão de sobrevivência (159,5 milhões de CVE). De entre os factores que explicam esta evolução destacam-se:
- a) O impacto de novos pensionistas por velhice;
  - b) Novos beneficiários de pensão de sobrevivência;
  - c) Lei nº 59/VIII/2014: Aprova o Estatuto dos Combatentes da Liberdade da Pátria.
- 159) Nos subsídios, a despesa executada foi de 106,5 milhões de CVE, sendo 75,8% (80,7 milhões de CVE) pagas às empresas Públicas e 24,2% (25,8 milhões de CVE) às Empresas Privadas. O acréscimo verificado nos Subsídios, em 5,5%, deve-se, aos subsídios atribuído as empresas públicas.
- 160) As outras despesas correntes registaram uma execução de 1.874,1 milhões de CVE, justificada pelo pagamento das restituições IVA (712,1 milhões de CVE), bolsa de estudo (473,6 milhões de CVE), Indeminizações (201,3 milhões de CVE), Outras Despesas Residual (177,9 milhões de CVE), organização não-

governamental (100,4 milhões de CVE), Id Outras Correntes (77,3, milhões de CVE), seguros (44,4 milhões de CVE) e restituições IUR (12,9 milhões de CVE).

#### 2.4.4.2. Despesa por Classificação Orgânica

161) Em 2014, o total das despesas de funcionamento do Estado foi de 32.204,0 milhões de CVE e subdividem-se conforme o quadro em baixo.

**Figura XLIII - Subdivisão Funcionamento**

(em milhões de escudos)

Subdivisão Funcionamento	Orçamento Inicial	Orçamento final	Execucao Orcamental	Estrutura %
Despesa de Funcionamento				
Serviços Simples	14.677,1	14.613,1	13.206,4	41,0%
Encargos Gerais da Nação	14.042,7	13.907,3	12.550,0	39,0%
Fundos de Serviços Autónomos	6.800,0	6.999,3	6.447,6	20,0%
<b>Total</b>	<b>35.519,8</b>	<b>35.519,8</b>	<b>32.204,0</b>	<b>100,0%</b>

Fonte: DNOCP

162) Na óptica da estrutura orgânica das despesas de funcionamento, os ministérios com a execução mais significativa são os das Finanças e Planeamento (41,7%), Educação e Desporto (21,5%), Saúde (9,6%), Administração Interna (5,8%) e Justiça (2,9%). O peso das referidas despesas nas Finanças e Planeamento é justificado, pela concentração dos encargos com a dívida pública, pensões, transferências aos municípios, subsídios, quotas a organismos internacionais, indemnizações entre outros que fazem partes dos encargos comuns do Estado.

163) No quadro que se segue encontra-se discriminado a execução da despesa de funcionamento, segundo a classificação Orgânica.

**Figura XLIV - Despesa de Funcionamento por Classificação Orgânica**

(em milhões de escudos)

MINISTÉRIOS	Final	Valor	%	Valor Absoluto	Valor Relativo
Presidência Da República	198,9	179,2	90,1	-19,7	-9,9
Assembleia Nacional	709,3	666,7	94,0	-42,6	-6,0
Supremo Tribunal De Justiça	57,9	56,2	97,1	-1,7	-2,9
Procuradoria Geral Da República	54,8	44,3	80,8	-10,5	-19,2
Tribunal De Contas	111,0	99,3	89,5	-11,7	-10,5
Comissão Nacional De Eleições	33,6	12,5	37,3	-21,1	-62,7
Conselho Superior Da Magistratura Judicial	316,9	275,6	87,0	-41,3	-13,0
Conselho Superior Do Ministério Público	201,0	182,5			
Chefia Do Governo	506,8	394,4	77,8	-112,4	-22,2
Ministério Da Saúde	3.309,1	3.080,6	93,1	-228,4	-6,9
Ministério Das Finanças e Do Planeamento	15.095,1	13.439,8	89,0	-1.655,3	-11,0
Ministério Da Defesa Nacional	801,4	765,4	95,5	-36,0	-4,5
Ministério Das Relações Exteriores	868,5	793,1	91,3	-75,4	-8,7
Ministério Da Administração Interna	2.087,1	1.871,9	89,7	-215,2	-10,3
Ministério Da Justiça	1.064,1	941,0	88,4	-123,1	-11,6
Ministério Das Infraestruturas e Economia Marítima	394,8	309,2	78,3	-85,6	-21,7
Ministério Do Ambiente, Habitação e Ordenamento do Território	325,4	290,3	89,2	-35,0	-10,8
Ministério Da Juventude, Emprego e Desenvolvimento Económico	446,3	400,9	89,8	-45,4	-10,2
Ministério Do Turismo, Indústria e Energia	135,8	109,0	80,2	-26,9	-19,8
Ministério Da Educação e Desporto	7.306,2	6.911,4	94,6	-394,8	-5,4
Ministério Do Desenvolvimento Rural	305,8	266,6	87,2	-39,2	-12,8
Ministério De Ensino Superior, Ciência e Inovação	862,4	832,2	96,5	-30,2	-3,5
Ministério Das Comunidades	91,1	76,1	83,6	-15,0	-16,4
Ministério Da Cultura	180,5	156,3	86,6	-24,3	-13,4
Comissão De Recenseamento Eleitoral	56,1	49,3	87,9	-6,8	-12,1
<b>Total da Despesa</b>	<b>35.519,8</b>	<b>32.204,0</b>	<b>90,7</b>	<b>-3.315,8</b>	<b>-9,3</b>

Fonte: DNOCP

164) Em relação ao Supremo Tribunal da Justiça, Ministério de Ensino Superior Ciência e Inovação, Ministério da Defesa Nacional, Ministério de Educação e Desporto, Assembleia Nacional, Ministério Das Relações Exteriores, Ministério Das Finanças e Do Planeamento, Presidência Da República e Tribunal De Contas, a maioria dos recursos de funcionamento executados em 2014, foram canalizadas, basicamente, para cobrir as despesas com o pessoal em cerca de 97,1%, 96,5%, 95,5%, 94,6%, 94,0%, 91,3% e 90,1%, e 89,5%, respectivamente, do total das execuções ocorridas no período em análise.

165) De realçar que das vinte e cinco estruturas governamentais acima apresentadas, três ministérios apresentaram uma execução:



- a) acima de 95% (Ministério de Ensino Superior Ciência e Inovação, Supremo Tribunal da Justiça e Ministério da Defesa Nacional);
- b) um grupo de dezassete ministérios apresenta uma taxa de execução entre 80% a 94,8% (Presidência da República, Assembleia Nacional, Tribunal de Contas, Ministério da Administração Interna, Ministério da Saúde, Ministério das Finanças e do planeamento, Ministério das Relações Exteriores, Ministério da Cultura, Ministério do Ambiente Habitação e do Ordenamento de Território, Ministério do Desenvolvimento Rural, Ministério da Comunidade, Conselho Superior de Magistratura Judicial, Ministério da Juventude, Emprego e Desenvolvimento dos Recursos Humanos, Ministério do Turismo Industria e Energia e Supremo Tribunal da Justiça);
- c) a Comissão Nacional De Eleições, Chefia de Governo e Ministério das infra estruturas e Economia Marítima apresentou uma execução abaixo de 80% do previsto para o período em análise.

## **2.4.5. Análise da Despesa de Investimento Público**

### **2.4.5.1. Introdução**

- 166) Nos últimos anos, a orientação de política económica e orçamental evidenciavam a necessidade de combater os efeitos da crise, mantendo os estímulos orçamentais anti cíclica, e de se retomar a consolidação orçamental, num quadro plurianual de diminuição do programa de investimento público, com o término de grandes projectos de infra-estruturação, em curso desde 2010, acautelando a retoma da actividade económica e do crescimento.
- 167) Considerando os avanços significativos na infra-estruturação do País nos últimos anos e de aceleração da execução do Programa de Investimento Públicos, verificado principalmente em 2012, implicou a diminuição do PIP para os anos seguintes, mas garantindo o crescimento económico e redução da pobreza, com

realce para as economias criativas, economias solidárias, agronegócios e qualificação do produto turístico.

- 168) A linha orientadora da estratégia passa pela construção de uma economia diversificada, produtiva, competitiva e inclusiva, que deverá estar ancorada nos factores condicionantes do sucesso, portanto os eixos estratégicos do DECRP III: Boa Governação, Capital Humano, Reforço do Sector Privado, Infra-estrutura, Afirmar a Nação Global.
- 169) O orçamento de 2014 deu início a operacionalização de novos modelos de gestão das infra-estruturas construídas essencialmente nos últimos 6 anos. Estes novos modelos deverão desembocar em níveis mais elevados de rentabilidade e, conseqüentemente, serão o garante da aplicação efectiva do princípio do “cost recovery” e potencia o envolvimento e engajamento do sector privado, numa efectiva participação e aproveitamento das oportunidades de negócios no sector. Tal facto constituirá um salto qualitativo no processo de estruturação e consolidação dos Clusters.
- 170) O DECRP III define as seguintes áreas de negócios/clusters como sendo as detentoras de grande potencial para o desenvolvimento da economia cabo-verdiana, considerando-se a localização do arquipélago nas rotas do comércio intercontinental (África, Europa e Américas):
- a) Turismo: promoção de turismo de alto valor acrescentado;
  - b) Economia Marítima: construção de uma economia marítima orientada para as pescas, transbordo de mercadorias e serviços marítimos;
  - c) Aero Negócios: transformar Cabo Verde num hub regional para carga aérea, comércio de zona franca e serviços para companhias aéreas;
  - d) Tecnologia de Informação e Comunicação (TIC): promover Cabo Verde como uma ilha de cariz tecnológico avançado e especificamente atraindo empresas da indústria TIC para utilizarem o país como base para realização de negócios principalmente com a sub-região;

- e) Finanças: transformar Cabo Verde num centro para serviços financeiros e de investimento;
- f) Economia Criativa: construir uma indústria de serviços baseada na cultura cabo-verdiana orientada para as exportações e promoção da marca Cabo Verde;
- g) Agro-negócios: desenvolver as actividades e empresas de agró-negócios com vista a promover um acréscimo de produção de qualidade que explore o potencial de substituição de importações, incluindo a ligação com a cadeia de valor do turismo, e que crie uma base de exportação para determinados nichos de produtos mais competitivos.

171) Relativamente ao acordo de parceria estratégica, também, esta visa a capacidade de gerar fluxos alternativos indispensáveis à redução das vulnerabilidades estruturais do país e prossecução de actividades geradoras de rendimento que sustentem o crescimento, permitem a acumulação interna de capital e confirmam mais solidez à integração económica internacional do país, ao mesmo tempo que reforça o diálogo político e a convergência económica entre as partes.

#### **2.4.5.1.1. Contexto de Elaboração e Execução**

172) O Programa de Investimento Público (PIP), para 2014, foi elaborado com base na nova metodologia decorrente da elaboração do Documento de Estratégia de Crescimento e de Redução da Pobreza III (DECRPIII), cuja arquitectura, em termos de linhas de política, eixos estratégicos e sistema de indicadores, assenta na estrutura de eixos, objectivos e medidas do Programa do Governo. Permitindo, assim, garantir a coerência global dos instrumentos de planeamento existentes, assegurando o adequado financiamento plurianual dos Programas, respeitando os objectivos de estabilidade macroeconómica, controlo do défice fiscal e sustentabilidade da dívida pública. O DECRPIII configura uma estratégia de crescimento e de redução da pobreza para um horizonte de 5 anos.

173) Para além de ter como base o DECRP III, o PIP foi elaborado em linha no Quadro Orçamental a Médio Prazo (QOMP) e Quadro Despesa a Médio Prazo (QDMP - 2013 a 2015), focando nos projectos com maior factor multiplicador na economia, principalmente nos programas do sector primário e ancorados numa abordagem integradora e de coesão social, visando por um lado, expandir a base produtiva da nossa economia, aumentar a produtividade e melhorar a competitividade, bem como reduzir a taxa de pobreza e a taxa do desemprego, em particular entre os jovens e as mulheres. As prioridades foram as seguintes:

- a) Inscrição das contrapartidas nacionais, exigidos no quadro do acordo de financiamento, dos projectos financiados com crédito externo (empréstimos);
- b) Priorização dos projectos que visam a formação bruta de capital fixo;
- c) Assumpção dos compromissos relativamente a matriz conjunta das acções acordadas com os parceiros no quadro do Grupo de Apoio Orçamental;
- d) Orientar o programa de investimentos numa óptica plurianual para o crescimento económico e redução da pobreza, bem como neutralizar os desequilíbrios regionais.

174) O programa de investimento público está assente num conjunto de medidas de políticas focais e num conjunto de eixos estratégicos, em conformidade com as GOP, o PND e o DECRP III, e enquadra programas, subprogramas e projectos, que abonam a implementação das políticas prioritárias de promoção do crescimento económico e de redução da pobreza e que assentam nos pilares estratégicos, que abaixo se especifica:

- I - Afirmar a Nação global
- II – Boa Governança
- III – Capital Humano
- IV – Infra-estruturação
- V – Reforço do Sector Privado

175) Para garantir o cumprimento das metas de desenvolvimento económico-social, o orçamento do Programa de Investimento Público do ano económico de

2014 foi fixado em 22.339,1 milhões de CVE, o que representa 14,5% do PIB de 2014 (uma variação negativa de 2,5 p.p. em relação ao ano 2013).

- 176) O PIP de 2014 baseia-se na implementação de Programas, Projectos/Unidades Funcionais e Actividades, elaborados e executados pelos parceiros nacionais, correspondendo assim a uma abordagem sectorial de programação orçamental.

### 2.4.5.2. Análise Global do Programa de Investimento Público

- 177) O programa de investimento público (PIP) aprovado para 2014 registou uma diminuição de cerca de 13,8% comparativamente a 2013, distribuído por diferentes modalidades de financiamento e é suportado por diversos financiadores. O quadro seguinte mostra a evolução do orçamento aprovado no triénio de 2012 a 2014:

**Figura XLV - Orçamento Inicial de Investimento Público no Triénio de 2012 a 2014**

(em milhões de escudos)

Financiamento	PIPI INICIAL			Variação %	
	2012	2013	2014	13/12	14/13
Total	24 828,4	25 919,3	22 339,1	4,4	-13,8
Interno	8 757,9	9 196,1	9 054,9	5,0	-1,5
Tesouro (Receitas internas)	8 738,1	9 183,1	8 996,9	5,1	-2,0
Outras Fontes Nacionais	19,8	13,0	58,0	-34,4	345,9
Externo	16 070,5	16 723,1	13 284,2	4,1	-20,6
Donativos	2 165,2	3 525,8	3 931,3	62,8	11,5
Empréstimos	13 545,1	13 094,5	9 238,9	-3,3	-29,4
Ajuda Alimentar	360,2	102,8	114,0	-71,5	10,9

Fonte: DNOCP (SIGOF)

- 178) Numa análise do perfil do financiamento das despesas de investimentos públicos para 2014, tendo em conta o triénio considerado, constata-se que houve um aumento de recursos interno para o investimento público em 2012/2013 (5,0%) e um decréscimo em 2014/2013 de 1,5%. Relativamente ao

financiamento externo, este diminuiu acerca de 20,6%, em relação ao ano de 2013.

179) O PIP é maioritariamente suportado pelo financiamento externo (donativos, empréstimos e ajuda alimentar), o que representa 59,5% do orçamento de investimento em 2014 contra 64,5% em 2013. Por outro lado, o financiamento interno atingiu 40,5% do montante do orçamento do PIP, verificando-se uma diminuição na ordem de 1,5% em relação ao ano anterior, correspondendo a 9.054,9 milhões de CVE.

### 2.4.5.2.1. Execução do Programa de Investimentos Públicos

180) A execução do PIP, em 2014, foi de 15.188,8 milhões de CVE, o que corresponde a cerca de 68,0% do montante orçamentado e 56,3% do orçamento reprogramado, representando uma diminuição de 27,7% comparativamente ao período homólogo, conforme o quadro abaixo apresentado.

**Figura XLVI - Resumo da Distribuição dos Investimentos por Modalidade de Financiamento no Período de 2012 a 2014**

(em milhões de escudos)

	Orçamento 2014		PIIP			Taxa de Exec.			Variação %	
	Inicial	Corrigido	2012	2013	2014	% Exec	% Corr	P/Exec	13/12	14/13
Total	22 339,1	26 988,5	25 467,8	21 016,9	15 188,8	68,0	56,3	100,0	-17,5	-27,7
Interno	9 054,9	9 054,9	6 230,5	6 721,6	6 119,5	67,6	67,6	40,3	7,9	-9,0
Tesouro (Receitas internas)	8 996,9	8 996,9	6 223,3	6 709,5	6 116,6	68,0	68,0	40,3	7,8	-8,8
Outras Fontes Nacionais	58,0	58,0	7,3	12,1	2,9	5,0	5,0	0,0	67,1	-76,1
Externo	13 284,2	17 933,6	19 237,3	14 295,3	9 069,3	68,3	50,6	59,7	-25,7	-36,6
Donativos	3 931,3	5 582,9	3 650,4	2 461,3	1 279,4	32,5	22,9	8,4	-32,6	-48,0
Empréstimos	9 238,9	12 236,7	15 307,9	11 780,2	7 783,5	84,2	63,6	51,2	-23,0	-33,9
Ajuda Alimentar	114,0	114,0	279,0	53,8	6,4	5,6	5,6	0,0	-80,7	-88,1

Fonte: DNOCP (SIGOF)

### 2.4.5.2.2. Financiamento Interno

181) Em relação ao financiamento interno, a execução atingiu o montante de 6.119,5 milhões de CVE, o que corresponde 67,6% do orçamento aprovado.

182) Com variação negativa, face ao ano 2013, em cerca de 9,0%, o Tesouro continua sendo o maior financiador dos recursos internos, sendo o montante executado em 2014 de 6.116,6 milhões de CVE, o que corresponde a 68,0% da taxa de execução. Relativamente a Outras Fontes Nacionais o valor executado atingiu a 5,0% do valor orçamentado, representando um decréscimo de 76,1%, face ao período homólogo. O financiamento do Tesouro foi alocado aos projectos diversos com recursos provenientes das receitas fiscais, das ajudas orçamentais (Donativos e Empréstimos) e da taxa de manutenção rodoviária, enquanto o financiamento OFN corresponde ao financiamento do Cofre Geral do Tribunal de Contas, alocados aos projectos do Tribunal de Contas.

### **2.4.5.2.3. Financiamento Externo**

183) A componente externa do financiamento apresenta um orçamento inicial de 13.284,2 milhões de CVE, alcançando uma execução de 9.069,3 milhões de CVE, equivalente a uma taxa de execução de 68,3% do orçamentado e 50,6% do corrigido sobre o global do PIP executado.

184) A distribuição da execução do financiamento externo fez-se da seguinte forma:

#### **2.4.5.2.3.1. Donativos e os Fundos de Contrapartida da Ajuda Alimentar**

185) No que concerne à modalidade de Donativos feitos através das ajudas aos projectos e Ajuda Alimentar, em 2014, o orçamentado é de cerca de 4.045,3 milhões de CVE

186) Relativamente aos Donativos, o orçamentado é de cerca de 3.931,3 milhões de CVE e orçamento corrigido alcançou o montante de 5.582,9 milhões de CVE, tendo alcançado uma execução de 1.279,4 milhões de CVE, representando uma taxa de execução de 32,5% do aprovado, 22,9% em relação ao corrigido e 5,7% do total do PIP executado e representa uma variação negativa, em termos homólogos, de 48,0%.

187) As maiores execuções desta modalidade de financiamento dizem respeito aos projectos financiados pelo MCA II, Luxemburgo, G.E.F, União Europeia e Nações Unidas, com montantes de execução significativos, conforme se pode observar no quadro mais afrente que apresenta os principais financiadores do PPIP.

### 2.4.5.2.3.2. Empréstimos

188) Em 2014, o montante inicialmente previsto na modalidade de financiamento empréstimos foi de 9.238,9 milhões de CVE, tendo sido revisto, ao longo do ano, para 12.236,7 milhões de CVE. O valor realizado, no período em análise, apresenta uma variação negativa de 33,9% em relação ao orçamento de 2013, ou seja, teve uma diminuição de cerca de 3.996,7 milhões CVE e representa 51,2% da execução global do PIP em 2014.

189) É de realçar de entre os credores, Portugal, Espanha, JICA, BM (Banco Mundial), BADEA, Saudi Fund e OFID (*OPEC Fund for International Development*) foram os que mais desembolsos realizaram no decorrer do ano de 2014, atingindo o montante de 7.783,5 milhões de CVE, que representa 84,2% do valor aprovado e 63,6% do valor corrigido.

190) O gráfico abaixo indica o peso, por tipo de financiamento, na execução dos investimentos públicos, destacando-se o peso dos empréstimos e dos donativos no financiamento externo e o Tesouro no financiamento interno.

**Figura XLVII - Peso de Execução por Tipo de Financiamento**

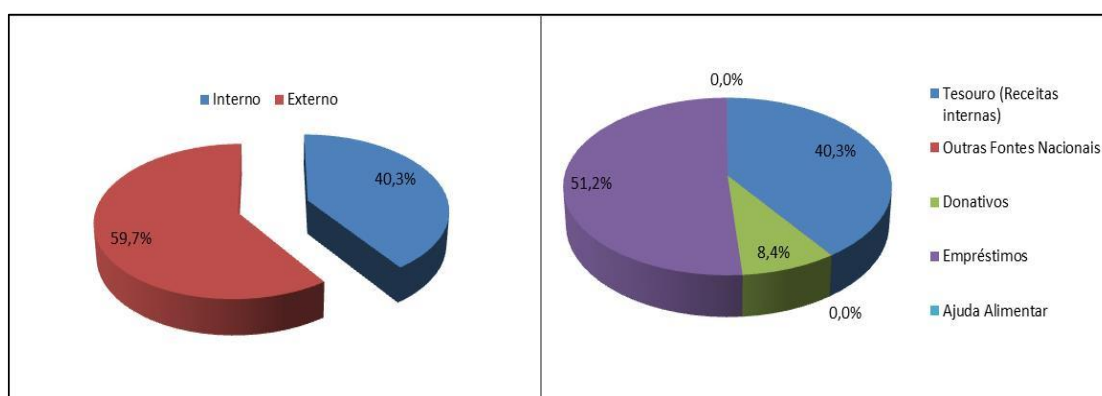

Fonte: DNOCP (SIGOF)



191) No quadro abaixo apresentado encontram-se discriminadas a execução de investimentos públicos em 2014, por fonte de financiamento e os respectivos financiadores.

**Figura XLVIII - Principais Financiadores do Programa de Investimento Público em 2014**

(em milhões de escudos)

	Financiadores	Previsão	Actual	Execução	Taxa Exec Prev %	Taxa Exec Actual %
Donativo	ACBF	2,6	7,3	7,1	267,4	96,9
	AECID	0,0	9,4	3,8	0,0	40,1
	ALEMANHA	207,3	207,3	0,0	0,0	0,0
	B.A.D.	132,8	206,6	29,5	22,2	14,3
	B.A.D.E.A.	0,0	40,1	1,2	0,0	2,9
	C.A.N.R.	15,9	15,9	0,0	0,0	0,0
	CEDEAO	0,0	10,6	6,7	0,0	63,9
	CHI	120,0	120,0	0,0	0,0	0,0
	CIDA	0,0	90,8	8,6	0,0	9,4
	ECNU	84,5	121,4	58,5	69,2	48,2
	ESP	5,8	38,8	26,8	462,3	69,1
	F.A.O.	7,8	7,8	0,0	0,0	0,0
	FAE	24,0	24,1	16,8	69,9	69,6
	G.E.F.	128,4	243,3	102,2	79,6	42,0
	HOL	0,0	2,7	1,3	0,0	47,3
	ICF	0,0	69,0	30,5	0,0	44,3
	ICLP	0,0	0,8	0,6	0,0	75,0
	JAP	0,0	5,6	4,7	0,0	83,3
	LUX	266,5	559,4	206,1	77,3	36,8
	MCA	1 801,0	2 501,1	622,7	34,6	24,9
	NU	0,0	7,7	3,4	0,0	44,1
	O.M.S.	76,0	76,0	0,0	0,0	0,0
	OFII	0,0	1,5	1,5	0,0	99,9
	ORET	771,6	771,6	0,0	0,0	0,0
	P.N.U.D.	6,6	7,0	0,4	6,0	5,7
	PORTUGAL	0,0	67,3	40,6	0,0	60,3
	U.E.	280,5	333,9	76,3	27,2	22,8
	U.N.E.S.C.O.	0,0	1,7	1,6	0,0	95,2
	UNECA	0,0	24,1	24,1	0,0	100,0
	WWF	0,0	10,4	4,6	0,0	44,3
<b>Donativo Total</b>		<b>3 931,3</b>	<b>5 582,9</b>	<b>1 279,4</b>	<b>32,5</b>	<b>22,9</b>
Emprestimo	AFD	150,0	232,2	230,3	153,5	99,2
	AUS	198,5	227,0	181,9	91,7	80,2
	B.A.D.	0,0	58,2	58,2	0,0	99,9
	B.A.D.E.A.	780,5	892,0	581,2	74,5	65,2
	B.M.	490,9	858,7	661,9	134,8	77,1
	BIDC	0,0	88,1	88,1	0,0	100,0
	ESP	941,5	1 301,1	1 255,9	133,4	96,5
	F.A.D	204,9	287,1	287,1	140,1	100,0
	F.I.D.A.	134,9	171,2	106,5	79,0	62,2
	I.D.A.	93,8	119,9	86,7	92,5	72,4
	IBRD	100,2	100,2	75,5	75,4	75,4
	JICA	1 496,3	1 496,3	852,3	57,0	57,0
	KUWAIT	534,7	535,6	130,5	24,4	24,4
	OFID	182,6	479,6	331,5	181,5	69,1
	PORTUGAL	3 352,1	4 769,3	2 515,4	75,0	52,7
	SAUDI FUND	578,1	620,3	340,4	58,9	54,9
<b>Emprestimo Total</b>		<b>9 238,9</b>	<b>12 236,7</b>	<b>7 783,5</b>	<b>84,2</b>	<b>63,6</b>
FCP	JAPAO	114,0	114,0	6,4	5,6	5,6
<b>FCP Total</b>		<b>114,0</b>	<b>114,0</b>	<b>6,4</b>	<b>5,6</b>	<b>5,6</b>
Outro	CGJ	10,0	10,0	0,0	0,0	0,0
	CGTC	3,0	3,0	2,9	96,1	96,1
	HOL	0,0	0,0	0,0	0,0	0,0
	TES - OFN	45,0	45,0	0,0	0,0	0,0
<b>Outro Total</b>		<b>58,0</b>	<b>58,0</b>	<b>2,9</b>	<b>5,0</b>	<b>5,0</b>
Tesouro	Tesouro	8 996,9	8 996,9	6 116,6	68,0	68,0
<b>Tesouro Total</b>		<b>8 996,9</b>	<b>8 996,9</b>	<b>6 116,6</b>	<b>68,0</b>	<b>68,0</b>
<b>Total Geral</b>		<b>22 339,1</b>	<b>26 988,5</b>	<b>15 188,8</b>	<b>68,0</b>	<b>56,3</b>

Fonte: DNOCP (SIGOF)

### 2.4.5.3. Enquadramento do PIP na Estratégia de Redução da Pobreza para 2014

- 192) A execução do orçamento de 2014 enquadra-se no âmbito da implementação do DECRP III, e na sua concepção, utiliza a metodologia do orçamento programática a toda a despesa pública (orçamento de funcionamento e investimento) com objectivo de enquadrar e otimizar a implementação, nas diferentes fases do processo de planeamento, ou seja, todos os programas presentes no DECRP III são os mesmos presentes no Quadro Despesas a Médio Prazo (QDMP) e no Orçamento Geral do Estado; e os indicadores e metas permitem uma coerência do processo de planeamento.
- 193) A união dos orçamentos de investimentos e funcionamento na óptica programática permite uma visão abrangente da totalidade de receitas e despesas do Estado, independentemente da sua origem ou aplicação. No orçamento é possível identificar três categorias distintas de programas: Programas de Investimento, Programa Finalísticos e Programa de Gestão e Apoio Administrativo.
- 194) Os programas de investimento são os que abrangem uma série de projectos que têm como objectivo central o incremento imediato da infra-estrutura ou capital fixo de um determinado sector. Estes programas têm um início e um fim e concorrem para um aumento quantitativo ou qualitativo dos serviços que vêm sendo prestados de forma rotineira.
- 195) Os programas finalísticos, por sua vez, possibilitam a prestação dos serviços que são requeridos pela população de forma recorrente e contínua - saúde, educação, segurança, etc. O nome “finalístico” surge no âmbito da realização do fim das funções do Estado, que é o de prestar os serviços públicos necessários aos cidadãos.
- 196) Por fim, os programas de gestão e apoio administrativo são os que fornecem os meios para que os programas de investimento e finalísticos possam ser executados. São actividades de natureza burocrática que não fornecem directamente serviços ao cidadão (“*back office*”).

**Figura XLIX - Programa de Investimentos por Natureza DECRP – 2014**

Natureza DECRP III	em milhões de escudos				
	2014				
	Orç.	Corrig.	Exec.	% Corrig	P/Exec.
I - Finalístico	5 822,0	6 501,9	4 374,7	67,3	28,8
II - Gestão e Apoio Administrativos	388,5	433,1	361,4	83,5	2,4
III - Investimento	16 128,6	20 053,5	10 452,7	52,1	68,8
<b>Total Geral</b>	<b>22 339,1</b>	<b>26 988,5</b>	<b>15 188,8</b>	<b>56,3</b>	<b>100,0</b>

Fonte: DNOCP (SIGOF)

197) O gráfico abaixo apresentado, espelha que:

- Os programas de investimento representam cerca de 68,8% do total do PIP, o que corresponde a um volume de investimentos executados de 10.452,7 milhões de CVE e cerca de 52,1% do orçamento corrigido, sendo as maiores realizações no domínio da construção de estradas e expansão de portos (Praia, Vale dos Cavaleiros e Furna e Sal - Rei), energia e saneamento básico.
- Relativamente ao programa finalístico esta representa 28,8% do total do PIP (4.374,7 milhões de CVE), tendo sido executado, com destaque, pelos sectores da “Ambiente”, “Transporte”, “Educação”, “Agricultura, Pecuária, Pesca e Abastecimento”, “Trabalho e Protecção Social”.
- No que se refere a Gestão e apoio administrativo, com 2,4% do total, constata-se que todo o investimento foi direccionado para o eixo da Boa Governação.

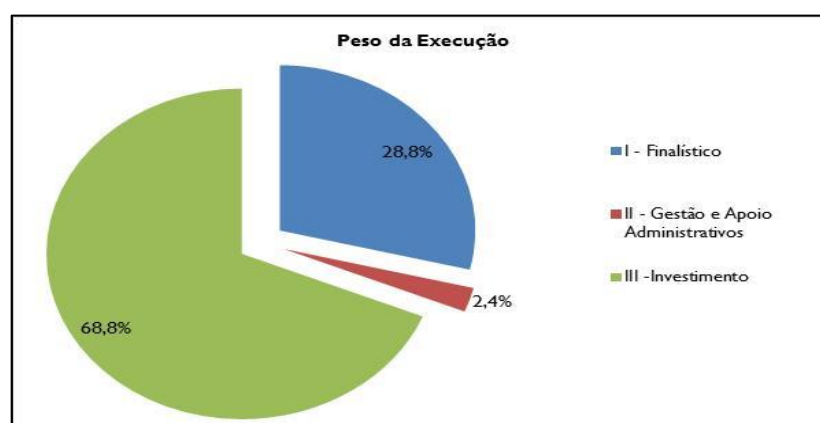
**Figura L - Peso da execução do PIP por natureza do programas – 2014**

Fonte: DNOCP (SIGOF)

### 2.4.5.3.1. Execução segundo os Eixos e programas da ECRP - Estratégia de Crescimento e Redução da Pobreza

- 198) O objectivo do DECRP III requer um equilíbrio apropriado de investimento que possibilitam o crescimento económico e os programas finalísticos, centrado na redução da pobreza, que diz respeito não só a investimentos públicos mas ao comportamento esperado dos investimentos privados.
- 199) Os programas encaixam em cinco eixos de intervenção estratégica que constituem, por sua vez, a substância da intervenção pública no domínio da estratégia de crescimento económico e combate à pobreza.
- 200) O DECRP III aposta em investimentos no sector primário de forma significativa (construção de 17 barragens), infra-estruturas portuárias (um porto moderno em cada Ilha) e nas faixas etárias mais jovens, contribuindo na luta contra pobreza. As despesas dos programas finalísticos prioriza em certa medida as despesas na função educação, tendo como finalidade alavancar os recursos humanos no curto prazo para o sector primário e longo prazo melhoria do capital humano. Estes programas assumem um carácter prioritário no estabelecimento dos *clusters* que norteiam o crescimento económico, a criação de emprego e a redução da pobreza, num trabalho de parceria entre o Governo e o sector privado.
- 201) O quadro abaixo demonstra o enquadramento do programa de investimentos público de 2014 nos eixos da Estratégia de Crescimento e Redução da Pobreza III.

**Figura LI - Programa de Investimentos por Eixos do DECRP – 2014**

Eixos DECRP	em milhões de escudos				
	2014				
	Orç.	Corrig.	Exec.	% Corrig	P/Exec.
I - Afirmar a Nação global	33,0	40,5	30,0	74,1	0,2
II - Boa Governação	4 962,1	6 085,3	3 166,2	52,0	20,8
III - Capital Humano	3 033,2	3 329,6	1 847,0	55,5	12,2
IV - Infra - Estruturação	12 666,3	15 630,7	9 069,5	58,0	59,7
V -Reforço do Sector Privado	1 644,5	1 902,4	1 076,1	56,6	7,1
<b>Total Geral</b>	<b>22 339,1</b>	<b>26 988,5</b>	<b>15 188,8</b>	<b>56,3</b>	<b>100,0</b>

Fonte: DNOCP (SIGOF)

202) De acordo com o gráfico abaixo apresentado, o peso da execução do eixo IV- Infra-estrutura sobre o investimento global é de 59,7%, o que corresponde a um volume de investimentos executados de 9.069,5 milhões de CVE, cerca de 71,6% da execução face ao orçamentado, onde o principal objecto é a formação bruta de capital fixo, nomeadamente projectos de modernização e expansão das infraestruturas de portos, aeroportos, telecomunicações, requalificação urbana, água, energia e saneamento, sendo os programas com maiores execuções os da “Desenvolvimento das Infra-estruturas Portuárias”; “Desenvolvimento das Infra-estruturas Rodoviárias”; “Infra-estruturas de Produção, Armazenamento e Distribuição de Energia”; “Mobilização de Água e Ordenamento de Bacias Hidrográficas”; “Mobilização de Água e Reforço da Capacidade de Abastecimento Publico” “Melhoria Da Qualidade Das Infraestruturas Rodoviárias”, com respectivamente, 2.734,1 milhões de CVE; 1.729,2 milhões de CVE; 1.612,1 milhões de CVE; 976,5 milhões de CVE e 637,7 milhões de CVE, 519,4 milhões de CVE da execução do referido pilar.

**Figura LII - Peso da Execução do Investimento Público 2014 por Eixo**

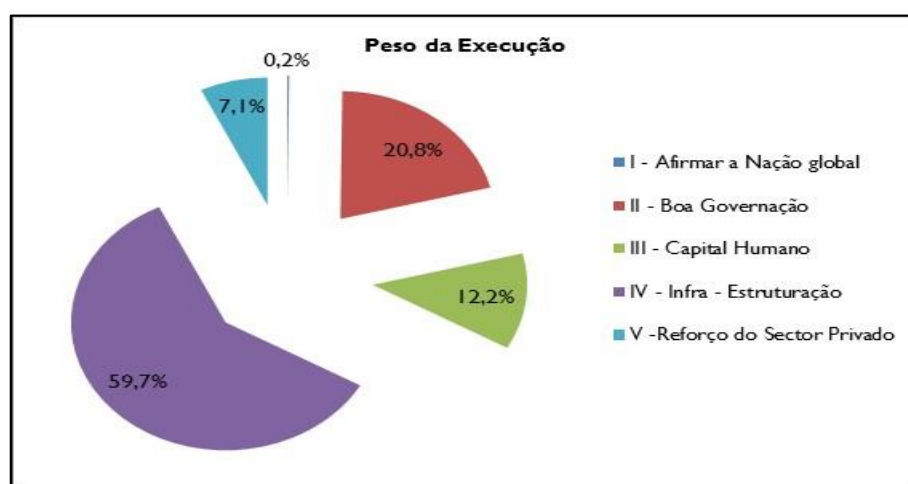

Fonte: DNOCP (SIGOF)

203) No que tange ao pilar Capital Humano o peso da execução sobre o PIP global é de 12,2%, sendo a execução do pilar em análise, no montante de 1.847,0 milhões de CVE, o que corresponde acerca de 55,5% da taxa de execução em relação ao corrigido para o referido pilar, tendo os programas da “Acção Social Escolar”, “Desenvolvimento de Infraestruturas de Ensino Secundário”, “Infra-estruturas de Rede Hospitalar”, “Desenvolvimento do Sector Farmacêutico”, “Desenvolvimento de Infraestruturas de Ensino Básico”, alcançados maiores

realizações, 339,4 milhões CVE; 257,9 milhões CVE; 242,7 milhões de CVE, 123,0 milhões de CVE, 96,1 milhões de CVE, respectivamente.

- 204) Relativamente ao pilar Reforço do Sector Privado o investimento executado foi de 1.076,1 milhões de CVE e representa acerca de 7,1% do total executado do PIP, tendo os programas com maiores realizações, “Melhoria do Agro-negócio e das Fileiras Agro-pecuárias” com 275,1 milhões de CVE; “Melhoria da Qualidade dos Produtos e Serviços do Turismo” com 180,0 milhões de CVE; “Melhoria do Ambiente de Negócios” com 159,5 milhões de CVE, “Gestão dos Recursos Haliêuticos para uma pesca Sustentável” com 137,6 milhões de CVE; “Administração e Cidadão e Empresa” com 74,0 milhões de CVE.
- 205) No que diz respeito ao pilar Boa Governação, o peso de investimento nesta área alcançou cerca de 20,8% do total executado, representando 3.166,2 milhões de CVE, o que corresponde a um grau de execução de 52,0% do valor corrigido no referido pilar, sendo os programas com maiores realizações a “Consolidação e Requalificação Ambiental” com 862,3 milhões de CVE; “Gestão e Administração Geral” com 361,1 milhões de CVE, “Garantia do Acesso a todos os Grupos Sociais e Profissionais a Protecção Social” com 269,1 milhões de CVE; “Acesso aos Pobres dos Serviços Sociais de Base e ao Rendimento” com 232,4 milhões de CVE; “Sistema Nacional do Cadastro Predial” com 195,9 milhões de CVE; “Governação Electrónica” com 114,5 milhões de CVE.
- 206) No que se refere ao eixo Afirmar a Nação, o peso da execução do pilar sobre o total do PIP global em 2014 é de 0,2%, o que corresponde a 74,1% do valor corrigido no referido pilar, sendo os programas com maiores realizações a “Melhoria da Política de Imigração” com 18,7 milhões de CVE; “Melhoria da Qualidade de Vida dos Emigrantes” com 9,5 milhões de CVE.

### Figura LIII - Execução dos Principais Programas de Investimento

DECRP III - Programas	em milhões de escudos				
	2014				
	Orç.	Corrig.	Exec.	% Orç.	% Corrig
<b>AFIRMAR A NACAO GLOBAL</b>					
MELHORIA DA POLITICA DE IMIGRACAO	19,0	25,0	18,7	98,6	74,9
MELHORIA DA QUALIDADE DE VIDA DOS EMIGRANTES	11,3	12,7	9,5	84,0	74,4
REFORCO DOS LACOS CULTURAIS E DE COMUNICACAO ENTRE A DIASPORA E	2,8	2,8	1,8	66,2	66,2
<b>BOA GOVERNAÇÃO</b>					
ACESSO AOS POBRES DOS SERVICOS SOCIAIS DE BASE E AO RENDIMENTO	306,9	377,4	232,4	75,7	61,6
CONSOLICAO E REQUALIFICACAO AMBIENTAL	854,2	911,3	862,3	100,9	94,6
GARANTIA DO ACESSO A TODOS OS GRUPOS SOCIAIS E PROFISSIONAIS A PR	275,5	275,1	269,1	97,7	97,8
MODERNIZACAO DA ADMINISTRACAO PUBLICA	164,2	673,2	232,0	141,2	34,5
REFORCO DE COMPETENCIAS TECNICAS DO MFP	313,5	312,3	97,5	31,1	31,2
SISTEMA NACIONAL DO CADASTRO PREDIAL	502,8	665,6	195,9	39,0	29,4
<b>CAPITAL HUMANO</b>					
ACAO SOCIAL E ESCOLAR	399,8	402,0	339,4	84,9	84,4
DESENVOLVIMENTO DE INFRAESTRUTURAS DE ENSINO BASICO	70,0	97,6	96,1	137,2	98,5
DESENVOLVIMENTO DE INFRAESTRUTURAS DE ENSINO SECUNDARIO	693,5	692,7	257,9	37,2	37,2
DESENVOLVIMENTO DO SECTOR FARMACEUTICO	130,5	130,5	123,0	94,3	94,3
INFRA-ESTRUTURACAO DE REDE HOSPITALAR	328,3	361,9	242,7	73,9	67,1
MELHORIA DAS CONDICÕES DE VIDA DAS CRIANCAS E ADOLESCENTES	68,9	85,0	77,4	112,4	91,2
PROMOCAO DO EMPREGO E FROMACAO PROFISSIONAL	72,6	129,8	75,1	103,4	57,9
REFORCO DA QUALIDADE DO SISTEMA EDUCATIVO E DESPORTIVO	91,2	140,2	90,5	99,2	64,5
<b>INFRA - ESTRUTURAÇÃO</b>					
DESENVOLVIMENTO DAS INFRAESTRUTURAS PORTUARIAS	2 389,2	3 704,9	2 734,1	114,4	73,8
DESENVOLVIMENTO DAS INFRAESTRUTURAS RODOVIARIAS	1 274,6	1 896,9	1 729,2	135,7	91,2
DESENVOLVIMENTO DO SISTEMA DE TRANSPORTES E SEGURANCA MARITIM	667,6	592,4	482,0	72,2	81,4
INFRA-ESTRUTURAS DE PRODUCAO ARMAZENAMENTO E DISTRIBUICAO DE E	2 040,6	2 562,7	1 612,1	79,0	62,9
MELHORIA DA QUALIDADE DAS INFRAESTRUTURAS RODOVIARIAS	590,0	590,0	519,4	88,0	88,0
MOBILIZACAO DE AGUA E REFORCO DA CAPACIDADE DE ABASTECIMENTO P	2 393,2	2 700,2	637,7	26,6	23,6
MOBILIZACAO DE ÁGUA E ORDENAMENTO DE BACIAS HIDROGRÁFICAS	2 777,3	2 904,4	976,5	35,2	33,6
PROMOCAO DO USO DE ENERGIA ALTERNATIVAS E EFICIENCIA ENERGÉTICA	32,5	192,6	180,4	555,0	93,6
PROMOCAO E REABILITACAO DA HABITACAO DE INTERESSE SOCIAL	186,4	185,7	175,1	94,0	94,3
<b>REFORCO DO SECTOR PRIVADO</b>					
ADMINISTRAÇÃO CIDADAO E EMPRESA	95,8	95,8	74,0	77,2	77,2
GESTAO DOS RECURSOS HALIEUTICOS PARA UMA PESCA SUSTENTAVEL	151,2	201,7	137,6	91,0	68,2
MELHORIA DA QUALIDADE DOS PRODUTOS E SERVIÇOS DO TURISMO	489,5	472,0	180,0	36,8	38,1
MELHORIA DO AGRO-NEGOCIO E DAS FILEIRAS AGRO-PECUARIAS	423,0	403,1	275,1	65,0	68,2
MELHORIA DO AMBIENTE DE NEGOCIOS	119,7	302,3	159,5	133,2	52,8

Fonte: DNOCP (SIGOF)

#### 2.4.5.3.2. Execução dos Programas

207) Da análise do quadro anterior pode-se concluir que os programas de investimentos públicos que mais contribuíram para a execução do PIP foram: “Desenvolvimento Das Infraestruturas Portuárias”, “Desenvolvimento Das Infraestruturas Rodoviárias”, “Infra-Estruturas De Produção Armazenamento E Distribuição De Energia”, “Mobilização De Água E Ordenamento De Bacias Hidrográficas”, “Consolidação e Requalificação Ambiental”, “Mobilização De

Água E Reforço Da Capacidade De Abastecimento Publico”, “Melhoria Da Qualidade Das Infraestruturas Rodoviárias”.

- 208) Relativamente ao programa “Desenvolvimento Das Infraestruturas Portuárias”, cuja execução é da responsabilidade do Ministério das Infra-estruturas e Economia Marítima, salvo casos executados em concertação com outras instituições, enquadra-se no eixo IV. O orçamento inicialmente aprovado para esse programa é de 2.389,2 milhões de CVE, teve um aumento do orçamento em 2014 para 3.704,9 milhões de CVE, alcançou-se uma execução de 2.734,2 milhões de CVE, correspondendo a uma taxa de execução de 73,8% face ao corrigido. Relativamente aos projectos com maiores realizações no programa “Desenvolvimento Das Infraestruturas Portuárias” cabe destacar os seguintes: “Expansão e Modernização Porto de Sal Rei” com 900,1 milhões de CVE, “Construção e Fiscalização das Infraestruturas de Frio do Porto Grande” com 804,0 milhões de CVE, “Acesso Norte Porto Grande do Mindelo” com 567,4 milhões de CVE, “Expansão e Modernização do Porto Vale dos Cavaleiros e Furna” com 230,9 milhões de CVE, “Expansão Do Porto Da Praia II Fase” com 230,8 milhões de CVE.
- 209) O programa “Desenvolvimento Das Infraestruturas Rodoviárias”, também enquadra-se no eixo IV, com um orçamento inicial de 1.274,6 milhões de CVE e valor reprogramado atingiu o valor de 1.896,9 milhões de CVE, alcançou uma execução de 1.729,2 milhões de CVE, correspondendo a uma taxa de execução de 91,2% do valor corrigido, sendo os projectos com maiores realizações “Construção Do Anel Do Fogo” com 988,4 milhões de CVE, “Reabilitação e asfaldagem da estrada Assomada-Tarrafal” com 387,9 milhões de CVE, “Construção Nova Ponte Ribeira D’Água – Boavista” com 268,1 milhões de CVE, “Reabilitação Da Estrada S. Nicolau” com 229,7 milhões de CVE, “Reabilitação Da Estrada Santo Antão” com 73,9 milhões de CVE, “Reabilitação Da Estrada Fogo” com 69,9 milhões de CVE.
- 210) O programa “Infra-estruturas de Produção, Armazenamento e Distribuição de Energia” inserido no pilar da Infra-estruturas, com o orçamento inicial de 2.040,6 milhões de CVE, atingiu uma execução de 1.612,1 milhões de CVE, correspondente a uma taxa de 62,9% do valor orçamento corrigido. Dos



projectos do programa acima realiza-se: “Sistema De Transmissão E Distribuição De Energia Em CV Em 6 Ilhas” com 1.139,4 milhões de CVE, “Reforço da capacidade de produção e distribuição Stº Antão, S. Nicolau, Fogo e Boa Vista” com 185,3 milhões de CVE, “Aumento De Capacidade De Produção E Interligação De Santiago” com 169,5 milhões de CVE, Recuperação E Reforma Do Sector De Energia Em Cabo Verde com 115,3 milhões de CVE.

- 211) O programa “Mobilização De Água E Ordenamento De Bacias Hidrográficas”, enquadra-se no pilar infra – estruturas, apresentando um orçamento inicial de 2.777,3 milhões de CVE, corrigido para 2.904,4 alcançando uma execução de 976,5 milhões de CVE, representado por conseguinte uma taxa de execução de 33,6% do valor corrigido, sendo os projectos com maior destaque para “Ordenamento E Valorização Bacias Hidrográfica Alto Mira E Rª Da Torre” com 339,8 milhões de CVE, “Construção Barragem Banca Furado - S. Nicolau” com 116,8 milhões de CVE, “Construção Barragem Canto Cagarra - Sto Antão” com 108,6 milhões de CVE, “Construção Barragem Figueira Gorda - Sta Cruz” com 107,9 milhões de CVE, “Desenvolvimento Agrícola da B.Hidrográfica de Principal e Flamengos” com 100,7 milhões de CVE, “Barragens e Modernização da agricultura” com 99,5 milhões de CVE.
- 212) Relativamente ao programa “Consolidação e Requalificação Ambiental”, pertencente ao eixo de Boa Governação, com o orçamento inicial 854,2 milhões de CVE, corrigido para 911,3 alcançando uma execução de 862,3 milhões de CVE, representado por conseguinte uma taxa de execução de 94,6% do valor corrigido, sendo os projectos com maior destaque para “Fundo Nacional Ambiente” com 481,9 milhões de CVE, “Ordenamento E Manutenção De Perímetros Florestais” com 182,6 milhões de CVE, “Adução De Água Porto Novo” com 40,5 milhões de CVE, “Empreitada Da Construção De Diques E Rebaixamento Da Albufeira Da Barragem De Canto Cagarra” com 39,9 milhões de CVE.
- 213) Relativamente ao programa “Mobilização de Água e Reforço da Capacidade de Abastecimento Publico”, pertencente ao eixo de infra – estruturas, apresenta um orçamento inicial de 2.393,2 milhões de CVE, tendo sido corrigido durante o ano 2014 em 2.700,2 milhões de CVE, alcançando uma execução de 637,7

milhões de CVE, representando uma execução de 23,6% do valor corrigido, sendo a execução feita nos projectos de “Melhoramento De Distribuição De Água E Saneamento Do M. Santa Catarina” com 230,3 milhões de CVE, “Reformas Institucionais e Regulatórias Nacionais – Água e Saneamento MCA II” com 174,4 milhões de CVE, “Reforma Das Utilities - Água E Saneamento MCA II” com 63,9 milhões de CVE, “Fundo De Financiamento De Infraestruturas - Água e Saneamento MCA II”, com 62,9 milhões de CVE, “Apoio Ao Plano De Acção Para a Gestão Integrada De Recursos Hídricos” com 52,0 milhões de CVE.

- 214) O programa de “Melhoria Da Qualidade Das Infraestruturas Rodoviárias” enquadra-se no pilar infra – estruturas, com o orçamento inicial de 590,0 milhões de CVE, atingiu uma execução de 519,4 milhões de CVE, correspondente a uma taxa de 88,0% do valor orçamento inicial, onde se destaca o projecto do “Fundo Rodoviário”.

#### **2.4.5.3.3. Execução dos projectos**

- 215) No quadro a seguir elenca-se os projectos pela importância dos valores executados podendo-se realçar os projectos nas áreas de infra-estruturação, Luta Contra Pobreza, Abastecimento de Água, Infra-estruturas Rural, Saneamento Básico, Habitação, Saúde, Educação e Energia.

### Figura LIV - Projectos com Maiores Execuções 2014

DECRP III - Programas	em milhões de escudos				
	2014				
	Orç.	Corrig.	Exec.	% Orç.	% Corrig
<b>ACAO SOCIAL E ESCOLAR</b>					
Bolsas De Estudo Para Alunos Do Ensino Superior E Técnico Profissional	41	56	56	138,9	99,8
Cantinas Escolares	118	126	125	105,3	99,2
Cantinas Escolares - Aquisição De Alimentos	139	86	85	61,1	99,2
<b>ACESSO AOS POBRES DOS SERVICOS SOCIAIS DE BASE E AO RENDIMENTO</b>					
Programa De Promoção De Oportunidades Socioeconomicas Rurais( Poser)	307	307	172	55,9	55,9
Programa Luta Contra Pobreza Meio Rural -Iii Fase	0	69	59	-	86,0
<b>CONSOLICAO E REQUALIFICACAO AMBIENTAL</b>					
Fundo Nacional Ambiente	592	511	482	81,4	94,2
Ordenamento E Manutenção De Perímetros Florestais	160	184	183	114,1	99,3
<b>DESENVOLVIMENTO DAS INFRAESTRUTURAS PORTUARIAS</b>					
Acesso Norte Porto Grande do Mindelo	530	647	567	107,0	87,7
Construção e Fiscalização das Infraestruturas de Frio do Porto Grande	444	804	804	180,9	100,0
Expansão Do Porto Da Praia li Fase	610	610	231	37,8	37,8
Expansão e Modernização do Porto Vale dos Cavaleiros e Furna	573	552	231	40,3	41,8
Expansão e Modernização Porto de Sal Rei	232	1 092	901	388,6	82,5
<b>DESENVOLVIMENTO DAS INFRAESTRUTURAS RODOVIARIAS</b>					
Construção Do Anel Do Fogo	1 046	1 077	988	94,5	91,7
Reabilitação Da Estrada S. Nicolau	117	233	230	196,0	98,5
Construção Nova Ponte Ribeira D'Água - Boavista	0	272	268	-	98,7
<b>DESENVOLVIMENTO DE INFRAESTRUTURAS DE ENSINO SECUNDARIO</b>					
Escola Secundaria da Mosteioros	127	127	76	59,5	59,5
Escola Secundaria do Tarrafal - SN	151	151	119	79,4	79,4
Medicamentos Essenciais E Política Farmacêutica	130	130	123	94,3	94,3
<b>DESENVOLVIMENTO DO SISTEMA DE TRANSPORTES E SEGURANCA MARITIMA</b>					
Implementação Do Vtms (Vessel Trafic Maritim System)	392	392	381	97,4	97,4
Reforma Do Sector De Transportes - Trsp	271	183	96	35,3	52,2
<b>GARANTIA DO ACESSO A TODOS OS GRUPOS SOCIAIS E PROFISSIONAIS A PROTECCAO SOCIAL</b>					
Apoio a famílias carenciadas	40	40	40	99,0	99,0
Protecção Social Mínima- Pensão Social	200	200	200	100,0	100,0
<b>GESTAO DOS RECURSOS HALIEUTICOS PARA UMA PESCA SUSTENTAVEL</b>					
Programa Regional Pescas(West Africa)	103	143	105	101,8	73,3
<b>GOVERNACAO ELECTRONICA</b>					
Data Center	82	82	82	100,0	100,0
Sistema Nacional de Identificação e Autenticação Civil - SNIAC	81	81	25	31,4	31,4
<b>INFRA-ESTRUTURACAO DE REDE HOSPITALAR</b>					
Construção Do Hospital Regional Do Fogo	168	196	182	108,5	92,7
Reabilitação e equipamentos De Estruturas De Saúde	32	62	53	164,1	84,3
<b>INFRA-ESTRUTURAS DE PRODUCAO ARMAZENAMENTO E DISTRIBUICAO DE ENERGIA</b>					
Aumento De Capacidade De Produção E Interligação De Santiago	0	146	146	-	100,0
Reforço da capacidade de produção e distribuição Stº Antão, S.Nicolau, Fogo e Boa Vista	772	1 069	185	24,0	17,3
Sistema De Transmissão E Distribuição De Energia Em Cv Em 6 Ilhas	1 086	1 168	1 139	105,0	97,6
<b>MELHORIA DA QUALIDADE DAS INFRAESTRUTURAS RODOVIARIAS</b>					
Fundo Rodoviário	590	590	519	88,0	88,0
<b>MELHORIA DA QUALIDADE DOS PRODUTOS E SERVIÇOS DO TURISMO</b>					
Fundo Desenvolvimento Do Turismo	480	462	172	35,9	37,3
<b>MELHORIA DO AMBIENTE DE NEGOCIOS</b>					
Small and Medium Enterprise Capacity Building and Economic Governance Project	26	204	141	531,5	68,9
<b>MOBILIZACAO DE AGUA E REFORCO DA CAPACIDADE DE ABASTECIMENTO PUBLICO</b>					
Melhoramento De Distribuição De Água E Saneamento Do M. Santa Catarina	150	232	230	153,5	99,2
Reform Das Utilities - Água E Saneamento Mca 2	374	389	64	17,1	16,4
Reformas Institucionais e Regulatórias Nacionais - Água e Saneamento MCA 2	204	244	174	85,4	71,5
<b>MOBILIZACAO DE ÁGUA E ORDENAMENTO DE BACIAS HIDROGRÁFICAS</b>					
Construção Barragem Banca Furado - S. Nicolau	380	380	117	30,7	30,7
Construção Barragem Canto Cagarra - Sto Antão	255	255	109	42,6	42,6
Construção Barragem Figueira Gorda - Sta Cruz	206	206	108	52,4	52,4
Desenvolvimento Agrícola da B.Hidrográfica de Principal e Flamengos	295	297	101	34,1	34,0
Ordenamento E Valorização Bacias Hidrográfica Alto Mira E Rº Da Torre	265	349	340	128,2	97,3
<b>MODERNIZACAO DA ADMINISTRACAO PUBLICA</b>					
Tax Reform Project	0	85	44	-	52,1
Unidade De Gestão Do Mca - li Compacto	97	500	127	131,0	25,4
<b>PROMOCAO DO USO DE ENERGIA ALTERNATIVAS E EFICIENCIA ENERGETICA</b>					
Centro De Despacho Para As Ilhas De Sal E Santiago	0	150	150	-	100,0
<b>SISTEMA NACIONAL DO CADASTRO PREDIAL</b>					
Reformas legais, Institucionais e Procedimentais - Gestão Da Terra MCA 2	49	175	149	304,4	85,4

Fonte: DNOCP (SIGOF)

### 2.4.5.3.4. Execução por Ministérios/Sectores

216) A falta de estabilidade das orgânicas dos ministérios é um constrangimento para que se possa fazer comparações e analisar a evolução das respectivas execuções.

#### Figura LV - Execução de Investimento Público por Ministério

(em milhões de escudos)

MINISTÉRIOS	Orç.	Montante executado		Variação %
	Corrig 2014	2013	2014	14/13
OSOB - Assembleia Nacional	0,0	92,8	0,0	-100,0
OSOB - Tribunal De Contas	41,3	1,6	13,1	736,2
OSOB - Conselho Superior Da Magistratura Judicial	10,0	0,0	10,0	-
Osob - Conselho Superior Do Ministerio Publico	10,0	0,0	10,0	-
OSOB - Comissão Nacional De Eleições	0,0	0,0	0,0	-
CHGOV - Gabinete Do Primeiro Ministro	384,5	179,0	214,7	19,9
CHGOV - Gabinete do Ministro da Reforma do Estado	322,7	466,7	263,4	-43,6
CHGOV - Ministro Adjunto do Primeiro Ministro	55,6	35,7	44,6	25,1
CHGOV - Ministro Da Presidencia Conselho Ministro	35,7	18,3	28,6	56,3
CHGOV - Ministro Dos Assuntos Parlamentares	23,8	12,2	18,1	48,5
CHGOV - Secretaria de Estado de Administração Publica	116,3	88,9	91,1	2,5
GOV - Ministério Da Saúde	843,9	286,4	463,5	61,9
GOV - Ministério Das Finanças e do Planeamento	2 217,4	416,8	577,6	38,6
GOV - Ministério Da Defesa Nacional	84,5	44,8	48,5	8,2
GOV - Ministério Das Relações Exteriores	6,8	3,7	5,1	37,1
GOV - Ministério Da Administração Interna	162,1	174,1	79,7	-54,3
GOV - Ministério Da Justiça	252,4	276,3	195,4	-29,3
GOV - Ministério Das Infraestruturas e Economia Maritima	7 873,3	11 400,6	5 966,3	-47,7
GOV - Ministerio Do Ambiente,Habi.E Ordenamento Do Territorio	3 297,5	833,7	1 380,2	65,6
GOV - Ministério Da Juventude, Emprego e Desenvolvimento RH	1 147,6	1 138,1	839,6	-26,2
GOV - Ministério Do Turismo, Industria e Energia	4 207,8	1 049,1	2 124,3	102,5
GOV - Ministério Da Educação e Desporto	1 670,4	2 181,4	906,7	-58,4
GOV - Ministério Do Desenvolvimento Rural	3 889,3	2 172,6	1 657,0	-23,7
GOV - Ministério De Ensino Superior, Ciencia e Inovação	124,0	55,5	73,7	32,8
GOV - Ministerio Das Comunidades	21,9	12,4	12,0	-3,4
GOV - Ministerio Da Cultura	189,7	76,3	165,5	117,0
<b>Total Geral</b>	<b>26 988,5</b>	<b>21 016,9</b>	<b>15 188,8</b>	<b>-27,7</b>

Fonte: DNOCP (SIGOF)

217) Dos diferentes sectores seis são responsáveis por cerca de 84,8% do total executado, o que corresponde a 12.874,1 milhões de CVE, assumindo maior preponderância o Ministério de Infra-estruturas e Economia Marítima com

5.966,3 milhões de CVE correspondentes a 39,3% do total do PIP executado. Logo a seguir vem os ministérios do Turismo, Industria e Energia (14,0%), Desenvolvimento Rural (10,9%), Ambiente, Habitação Ordenamento do Território (9,1%), Educação e Desportos (6,0%), de Juventude, Emprego e Desenvolvimento Recursos Humanos (5,5%).

### 2.4.5.3.5. Execução do PIP por Classificação Económica da Despesa

218) Em análise de classificação económica da despesa, constata-se que os activos têm maior peso na despesa global do PPIP (63,8%), o que traduz o objectivo de rigor da programação e execução do programa de investimento para 2014. Dentro daquele agrupamento, os activos fixos representam 63,5% da despesa global (9.648,2 milhões de CVE), destacando, principalmente, as realizações efectuados no domínio da construção de estradas, expansão de portos, habitação social, agricultura e infra-estruturas económicas e sociais (nomeadamente, no sector da Educação e Saúde).

**Figura LVI - Execução do PIP Por Classificação Económicas da Despesa no Triénio 2012 - 2014**

Designação	(em milhões de escudos)					
	2012		2013		2014	
	Exec.	%	Exec.	%	Exec.	%
<b>Despesas Correntes Total</b>	<b>4 668,4</b>	<b>18,3</b>	<b>4 470,7</b>	<b>21,3</b>	<b>5 498,2</b>	<b>36,2</b>
Despesa Com Pessoal	1 450	5,7	1 503	7,2	1 492	9,8
Aquisição De Bens E Serviços	2 102	8,3	1 932	9,2	2 387	15,7
Juros e outros encargos	0	0,0	0	0,0	0	0,0
Subsídios	0	0,0	0	0,0	0	0,0
Transferências	419	1,6	387	1,8	881	5,8
Benefícios Sociais	294	1,2	287	1,4	273	1,8
Outras Despesas Correntes	403	1,6	361	1,7	465	3,1
<b>Activos E Passivos Total</b>	<b>20 799</b>	<b>81,7</b>	<b>16 546</b>	<b>78,7</b>	<b>9 691</b>	<b>63,8</b>
Activos Não Financeiros		0,0		0,0		0,0
Activos Fixos	20 740	81,4	16 486	78,4	9 648	63,5
Existências	1	0,0	3	0,0	1	0,0
Valores	0	0,0	0	0,0	0	0,0
Recursos Naturais	58	0,2	58	0,3	41	0,3
<b>Total Geral</b>	<b>25 467</b>	<b>100,0</b>	<b>21 017</b>	<b>100,0</b>	<b>15 188,8</b>	<b>100,0</b>

Fonte: DNOCP (SIGOF)

- 219) Em 2014, cerca de 36,2% das despesas do PIP constituem despesas correntes, sendo que destas, 15,7% dizem respeito a aquisições de Bens e Serviços e 9,8% Despesa com Pessoal.
- 220) Pela evolução das despesas de PIP no período de 2012 a 2014, constata-se que em 2013/2014 os activos não financeiros diminuíram em 41,4%, decorrente do *phasing out*.

## 2.5. Execução do Orçamento dos Institutos, Fundos e Serviços Autónomos

- 221) A composição do universo do subsector dos FSAs foi objecto de algumas alterações face ao ano transacto, sendo de destacar os seguintes:
- a) Decreto-Regulamentar n° 23/2014: Aprova os Estatutos do Instituto Nacional de Saúde Pública;
  - b) Decreto-Regulamentar n° 25/2014: Aprova o Estatuto do Arquivo Nacional de Cabo Verde (ANCV);
  - c) Aprova os Estatutos do Instituto do Património Cultural (IPC);
  - d) Aprova o Estatuto da Biblioteca Nacional de Cabo Verde (BNCV);
  - e) Ministério da Cultura, Revê o quadro de pessoal do Instituto do Arquivo Histórico Nacional;
  - f) Resolução n° 68/2014: Cria Autoridade Competente para o Produto das Pescas, abreviadamente denominada ACOPECA;
  - g) Resolução n° 18/2014: Cria o Instituto Nacional de Gestão do Território, abreviadamente designado por INGT;
  - h) Resolução n° 10/2014: Aprova o Plano Nacional de Educação Ambiental (PNEA);

- i) Ao Decreto-Lei n.º 31/2014: Cria uma Entidade Pública Empresarial, denominado «Laboratório de Engenharia Civil de Cabo Verde - E.P.E.», também designada por «LEC – E.P.E.»
- j) O decreto-lei n.º 1/2014, de 08 de Janeiro de 2014, que define as normas e os procedimentos necessários à Execução do Orçamento do Estado para 2014 no seu artigo 64.º, define o seguinte:
  - i. Ficam sujeitos ao regime de transferência duodecimal, as Forças Armadas, Polícia Nacional, Polícia Judiciária, Hospitais Centrais e Regionais, Instituto Nacional de Recursos Hídricos e o Instituto Nacional de Meteorologia e Geofísica, podendo, excepcionalmente, o regime de duodécimos ser flexibilidade em casos de aquisição de bens e serviços e ou equipamentos cujos preços são indivisíveis;
  - ii. Os duodécimos atribuídos aos institutos cuja receita própria cobre a totalidade da despesa orçamentada não estão sujeitos aos constrangimentos financeiros do Tesouro, desde que o instituto possua saldo positivo em sua conta.

### **2.5.1. Evolução da Situação Financeira dos FSA**

- 222) O quadro seguinte evidencia a evolução da situação financeira do subsector dos FSA para o período de 2012 a 2014, discriminando as diversas componentes, designadamente o saldo global pela sua natureza corrente e Activos Não Financeiro.
- 223) O saldo global, do subsector, em 2014, considerando somente as despesas de funcionamento ascende a 796,9 milhões de CVE.

## Figura LVII - Evolução da Situação Financeira dos Serviços e Fundos Autónomo

(em milhões de escudos)

Designação	Execução Orçamental			Variação (%)	
	2012	2013	2014	2013/2012	2014/2013
<b>Receitas totais</b>	<b>6.018,6</b>	<b>6.794,2</b>	<b>6.284,8</b>	<b>12,9</b>	<b>-7,5</b>
Receitas Correntes	5.998,6	6.794,2	6.284,8	13,3	-7,5
Receitas fiscais - Impostos	0,0	0,0	0,0	-	-
Outras receitas	5.998,6	6.794,2	6.284,8	13,3	-7,5
Saldo de Gerência	462,8	935,8	959,7		
Receitas de capital	20,1	0,0	0,0	-100,0	-
Donativos	20,1	0,0	0,0	-100,0	-
OFN	0,0	0,0	0,0	-	-
<b>Despesas Totais</b>	<b>5.922,9</b>	<b>6.148,0</b>	<b>6.415,9</b>	<b>3,8</b>	<b>4,4</b>
Despesas Correntes	5.922,9	6.148,0	6.415,9	3,8	4,4
Despesas com pessoal	4.151,8	4.272,6	4.451,4	2,9	4,2
Aquisição de bens e serviços	1.126,1	1.233,0	1.289,7	9,5	4,6
Juros e outros encargos	0,0	0,0	0,9	-	-
dq: Juros	0,0	0,0	0,0	-	-
Subsídios	0,0	0,0	0,0	-	-
Transferências	28,3	26,5	32,1	-6,3	21,4
Benefícios Sociais	73,2	84,0	98,9	14,8	17,7
Outras Despesas Correntes	543,6	531,9	542,8	-2,1	2,1
Despesas de Capital	0,0	0,0	0,0	-	-
Outras Despesas de Capital	0,0	0,0	0,0	-	-
<b>Resultado Operacional Bruto</b>	<b>95,7</b>	<b>646,2</b>	<b>-131,1</b>	<b>575,2</b>	<b>-120,3</b>
<b>Activos não Financeiros</b>	<b>13,0</b>	<b>2,0</b>	<b>31,7</b>	<b>-84,5</b>	<b>1469,9</b>
Compra de activos não financeiros	21,0	3,6	31,7	-82,7	772,7
dq: programa de investimento	0,0	0,0	0,0	-	-
Venda activos não financeiros	8,0	1,6	0,0	-	-100,0
<b>Saldo Gobal</b>	<b>545,5</b>	<b>1.580,0</b>	<b>796,9</b>	<b>189,7</b>	<b>-49,6</b>
Saldo Corrente	75,6	646,2	-131,1		
Saldo Global Primário	82,7	644,2	-162,8		
<b>Saldo Corrente Primário</b>	<b>75,6</b>	<b>646,2</b>	<b>-131,1</b>		

Fonte: FSA, DNOCP e DGT

### 2.5.2. Alterações Orçamentais nos FSA

224) Proceder-se-á, de seguida, a uma análise das alterações orçamentais do subsector dos FSAs, ocorridas em 2014.



## 2.5.2.1. Alterações no Orçamento das Receitas

225) A receita inicialmente orçamentada dos Institutos, Fundos e serviços Autónomos, em 2014, cifrou-se em 1.769,0 milhões de CVE, sendo que relativamente a receita própria prevista para período foi de 1.768,3 milhões de CVE.

**Figura LVIII - Receita Próprias – Institutos, Fundos e Serviços Autónomos**

(em milhões de escudos)

Receitas	Orçamento Inicial	Exec	%	Estrutura %
<b>Receitas correntes</b>	<b>1.768,3</b>	<b>1.530,1</b>	<b>86,5%</b>	<b>100,0%</b>
<b>Receitas fiscais</b>	<b>0,0</b>	<b>0,0</b>	<b>0,0%</b>	<b>0,0%</b>
<b>Impostos</b>	0,0	0,0	0,0%	0,0%
Impostos sobre o rendimento				
Imposto sobre o valor acrescentado				
Imposto sobre bens e serviços				
Impostos sobre transacções internacionais				
Imposto de selo				
Outros impostos				
<b>Segurança Social</b>	<b>0,0</b>	<b>0,0</b>	<b>0,0%</b>	<b>0,0%</b>
Contribuição para Segurança Social	0,0	0,0	0,0%	0,0%
<b>Transferências Correntes</b>	<b>0,0</b>	<b>0,0</b>	<b>0,0%</b>	<b>0,0%</b>
<b>Outras Receitas</b>	<b>1.768,3</b>	<b>1.530,1</b>	<b>86,5%</b>	<b>100,0%</b>
Rendimentos de propriedade	35,5	41,4	116,6%	2,7%
Venda de bens e serviços	1.348,4	1.142,4	84,7%	74,7%
Multas e outras penalidades	376,2	308,9	82,1%	20,2%
Outras transferências	8,1	35,7	441,4%	2,3%
Outras receitas	0,0	1,7	0,0%	0,1%
<b>Receitas de capital</b>	<b>0,0</b>	<b>0,0</b>	<b>0,0%</b>	<b>0,0%</b>
<b>Transferências de Capital</b>	<b>0,0</b>	<b>0,0</b>	<b>0,0%</b>	<b>0,0%</b>
De Governos Estrangeiros		0,0		
De Organizações Internacionais		0,0		
Das Administrações Públicas		0,0		
Outras receitas de capital		0,0		
<b>Total de Receitas</b>	<b>1.768,3</b>	<b>1.530,1</b>	<b>86,5%</b>	<b>100,0%</b>
<b>Activos não Financeiros</b>	<b>0,7</b>	<b>0,0</b>	<b>0,0%</b>	<b>0,0%</b>
Venda activos não financeiros	0,7	0,0	0,0%	0,0%
<b>Total Geral</b>	<b>1.769,0</b>	<b>1.530,1</b>	<b>86,5%</b>	<b>100,0%</b>

Fonte: FSAs, DNOCP e DGT

### 2.5.3. Execução do Orçamento da Receita FSA

- 226) O total da receita, incluindo Activos Não Financeiros e transferências, executada, em 2014, ascendeu a 6.284,8 milhões de CVE, o que corresponde a uma taxa de execução de 86,5%, face ao previsto par o ano.
- 227) As receitas próprias, com uma previsão inicial de 1.768,3 milhões de CVE, atingiram uma execução de 1.530,1 milhões de CVE (86,5% do orçamentado inicial), um acréscimo de 1,1%, relativamente ao executado no ano anterior. Esta performance deveu-se, principalmente, a comportamento da rubrica de venda de bens e serviços que registou um acréscimo de 54,0 milhões de CVE, ficando acima em 4,2%, relativamente ao ano anterior. Isto, resultado do acréscimo verificado nas Vendas de Bens e Serviços do IUE (19,7 milhões de CVE), CGJ (15,1 milhões de CVE), RSSN (12,0 milhões de CVE), INMG (11,9 milhões de CVE) e IMP (10,9 milhões de CVE).

### 2.5.4. Alterações no Orçamento da Despesa

- 228) A despesa total executada, em 2014, pelos organismos autónomos ascendeu a cerca de 6.447,6 milhões de CVE, apresentando um grau de execução de 92,1%. No decurso da execução do orçamento de 2014, verificaram-se alterações orçamentais que, no cômputo geral, aumentaram o orçamento inicial em cerca de 199,3 milhões de CVE.
- 229) Esse acréscimo é justificado pelo reforço efectuado por contrapartida dos encargos comuns do Ministério das Finanças para cobertura das despesas efectuadas com receitas próprias não previstas, inicialmente, no orçamento dos seguintes institutos, serviços e fundos autónomos:
- a) Fundação Cabo-verdiana de Acção Social Escolar: mais de 75,4 milhões de CVE;
  - b) Hospital Baptista de Sousa: mais de 60,0 milhões de CVE;
  - c) Hospital Central Agostinho Neto: mais de 26,8 milhões de CVE;
  - d) Polícia Judiciária: mais de 11,9 milhões de CVE;
  - e) Centro de Juventude: mais de 8,3 milhões de CVE;
  - f) Universidade de Cabo Verde: mais de 6,0 milhões de CVE;

- g) Instituto Nacional de Estatística: mais de 4,2 milhões de CVE;
- h) Instituto Nacional de Desenvolvimento das Pescas: mais de 3,8 milhões de CVE;
- i) Instituto Nacional de Investigação e Desenvolvimento Agrário: mais de 2,4 milhões de CVE.
- 230) O total de reforço registado cifrou-se em 199,3 milhões de CVE, decorrente em larga medida das alterações efectuadas nos HAN, UNICV e HBS, INDP, PJ, INE, FICASE, INIDA e CJ.

### Figura LIX - Despesas de Funcionamento dos Serviços e Fundos Autónomo

(em milhões de escudos)

Designação	Orçamento Inicial Valor	Orçamento			%
		Alterações	Final	Exec	
<b>Despesas correntes</b>	<b>6 785,4</b>	<b>169,6</b>	<b>955,0</b>	<b>415,9</b>	<b>92,2</b>
Despesas com Pessoal	4 626,9	155,4	4 782,2	4 451,4	93,1
Aquisição de bens e serviços	1 475,9	-6,6	1 469,3	1 289,7	87,8
Juros e outros encargos	18,0	0,0	18,0	0,9	5,1
dq: Juros	0,0	0,0	0,0	0,0	0,0
Subsídios Correntes	0,0	0,0	0,0	0,0	0,0
Transferências correntes	37,9	-2,8	35,1	32,1	91,6
Para Governos Estrangeiros	10,8	-2,6	8,3	6,7	80,9
Para Organizações Internacionais	2,0	-0,2	1,7	1,6	90,9
Para Administrações Públicas	25,1	0,0	25,1	23,9	95,2
Benefícios Sociais	67,6	32,0	99,7	98,9	99,3
Pensões de Aposentação	0,0	0,0	0,0	0,0	0,0
Pensões de Sobrevivência	0,0	0,0	0,0	0,0	0,0
Pensões de Regime Não Contributivo	0,0	0,0	0,0	0,0	0,0
Outras pensões	67,6	32,0	99,7	98,9	99,3
Outras despesas correntes	559,1	-8,4	550,7	542,8	98,6
<b>Despesas de Capital</b>	<b>0,0</b>	<b>0,0</b>	<b>0,0</b>	<b>0,0</b>	<b>0,0</b>
Outras Despesas de capital					0,0
<b>Despesas Total</b>	<b>6 785,4</b>	<b>169,6</b>	<b>955,0</b>	<b>415,9</b>	<b>92,2</b>
<b>Activos não Financeiros</b>	<b>14,6</b>	<b>29,7</b>	<b>44,3</b>	<b>31,7</b>	<b>71,6</b>
Compra de activos não financeiros	14,6	29,7	44,3	31,7	71,6
dq: programa de investimento					0,0
<b>Despesas correntes primárias</b>	<b>4 626,9</b>	<b>155,4</b>	<b>782,2</b>	<b>451,4</b>	<b>93,1</b>
<b>Total Geral</b>	<b>6 800,0</b>	<b>199,3</b>	<b>999,3</b>	<b>447,6</b>	<b>92,1</b>

Fonte: FSAs, DNOCP e DGT

- 231) No agrupamento económico Despesa com o Pessoal de cerca 155,4 milhões de CVE, é justificado, pelo reforço efectuado ao HAN, HBS, PJ, CJ, HRSN INGRH,FAC, FICASE, INIDA, UNICV, cobertura das despesas feitas com saldo dos anos anteriores e outros recursos próprios.
- 232) Relativamente a alteração verificada no agrupamento económico Benefícios Sociais, de cerca 32,0 milhões de CVE, esta é explicada, sobretudo, pelo reforço nas Forças Armadas, para cobertura das despesas de pensão de Reservas.
- 233) A alteração registada na rubrica Activos Fixos, em 29,7 milhões de CVE, deve-se, ao reforço efectuado nas rubricas Outras Maquinarias e Equipamentos, Aquisições e Equipamento administrativo, no âmbito de aquisições efectuadas pelo HRSN, HBS, ARAP, INDP, INE e CGJ, por contrapartida dos encargos comuns do Ministério das Finanças e Planeamento.

### 2.5.5. Execução do Orçamento da despesa FSA

- 234) A despesa consolidada do subsector dos Institutos, Serviços e Fundos Autónomos foi de 6.447,6 milhões de CVE, reflectindo um agravamento da despesa em 4,5%, face ao ano anterior.
- 235) As despesas correntes registaram um aumento que deve-se, sobretudo, às variações ocorridas nos Benefícios Sociais (17,7%), Aquisição de Bens e Serviços (4,6%) Despesas com o Pessoal (4,2%), transferência (21,4%) e outras Despesas (2,1%).
- 236) De realçar que o agravamento verificado nas despesas com Benefícios Sociais é justificado pelo aumento verificado nas Forças Armadas (14,7 milhões de CVE), sobretudo, na sequência do aumento das despesas de pensão de Reservas.
- 237) Relativamente ao aumento verificado nas Aquisições de Bens e Serviços é justificado, essencialmente, pelo Polícia Judiciaria (3,7 milhões de CVE); Hospital Baptista de Sousa (22,3 milhões de CVE), Região Sanitária Santiago (30,1 milhões de CVE), Hospital Agostinho Neto (7,6 milhões de CVE), INE (6,4 milhões de

CVE), ARAP (17,8 milhões de CVE), IBL (2,3 milhões de CVE) e AHN (2,4 milhões de CVE).

- 238) De realçar o aumento verificado nas Despesas Com o Pessoal na Polícia Nacional (77,3 milhões de CVE), Região Sanitária Santiago (15,7 milhões de CVE), Universidade de Cabo Verde (29,1 milhões de CVE), Cofre Geral da Justiça (4,9 milhões de CVE), Polícia Judiciária (14,7 milhões de CVE), Instituto Marítimo portuário (7,6 milhões de CVE), Instituto nacional de Desenvolvimento agrário (5,5 milhões de CVE), Cofre Geral de Justiça (4,9 milhões de CVE), Centro de Juventude (8,4 milhões de CVE), Arquivo Histórico Nacional (25,4 milhões de CVE) e Instituto Património Cultural (24,1 milhões de CVE).
- 239) Na rubrica transferência acréscimo de 21,4%, no Fundo Autónomo De Solidariedade, devido ao pagamento de atribuição da pensão social dos idosos no PALOP.
- 240) O acréscimo a rubrica Outras Despesas é justificado na Fundação Caboverdiana de Acção Social Escolar (8,5 milhões de CVE), pagamento da bolsa de estudo.

## 2.6. Dívida Pública

### 2.6.1. Enquadramento do Endividamento

- 241) O Panorama macroeconómico indicia maior dinâmica na economia nacional, em 2014, face ao ano anterior, não obstante factores condicionantes que se prendem com efeitos da crise financeira Internacional, o mau ano Agrícola em todo país e a Erupção Vulcânica na Ilha do Fogo. Pese embora, os efeitos negativos, o Governo através de um conjunto de políticas activas, nomeadamente a aposta na mobilização água, conseguiu amenizar a magnitude dos efeitos.
- 242) O ano de 2014 em termos de infra-estruturação é considerado, não só o de phasing out dos projectos de investimentos, mas também, o de consolidação dos projectos de investimentos em carteira. O financiamento dos projectos continua a ser a baixo custo, com rigor, primando pela sustentabilidade das finanças públicas, através do controlo do défice orçamental, consolidação fiscal e sustentabilidade da dívida pública.
- 243) A execução orçamental em 2014, à semelhança dos anos anteriores, rege-se pela linha norteadora da gestão da dívida pública, arquitectada com base na estratégia da dívida de médio prazo (MTDS), actualizada anualmente para um horizonte de 4 anos tendo subjacente os pressupostos macroeconómicos. A estratégia da dívida montada para o ano de 2014 foi delineada para manter a estrutura de financiamento do Estado em 70% com recursos externos e os restantes 30% com dívida interna.
- 244) Para o desenho da Estratégia baseou-se no princípio de consistência da estrutura e composição da dívida pública com as políticas macroeconómicas, alinhamento do serviço da dívida com a projecção da despesa pública de curto, médio e longo prazos e a mitigação do risco associado ao endividamento público.
- 245) Tendo em conta a minimização do custo e risco e a manutenção da dívida pública em níveis sustentáveis, analisou-se as seguintes estratégias de endividamento para um horizonte de 5 anos que foram testadas sob choques de taxas de juro e de Câmbio:

- a) Estratégia 1: Endividamento externo em cerca de 70% e o remanescente Interno, sendo que o externo com forte componente concessional. As fontes de financiamento externo são na maioria provenientes de credores Multilaterais e Bilaterais em termos concessionais e semi-concessionais;
  - b) Estratégia 2: Endividamento interno líquido atingindo o máximo de 3% do PIB e em termos comerciais. O endividamento externo continua a ter maior peso, sendo originários de fontes concessionais multilaterais e Bilaterais. Esta estratégia ilustra o objectivo do desenvolvimento do mercado interno tendo em consideração a recente reforma de mercado da dívida pública.
  - c) Estratégia 3: Endividamento externo com menor componente concessional, ou seja, em termos comerciais, semi-concessionais, oriundos de fontes bilaterais e multilaterais. Esta estratégia ilustra os custos e riscos relacionados com a contratação futura de empréstimos em condições comerciais, espelhando a transição do país ao patamar de grupo de países de rendimento médio.
  - d) Estratégia 4: Acesso ao endividamento externo unicamente em EUR, em condições concessionais, semi-concessional e endividamento Interno. A componente externa com maior predominância para os semi-concessionais oriundos de credores bilaterais. Esta estratégia ilustra a exposição do risco cambial face ao USD (7% da carteira da dívida externa está em USD), uma vez que existe a paridade fixa (PEG) ao euro.
- 246) Com base na análise custo-risco seleccionou a estratégia I, que é aquela que mantém o país dentro dos parâmetros de sustentabilidade definidos pelos Fundo Monetário Internacional e o Banco Mundial.
- 247) O ano de 2014 deu-se continuidade o projecto de mercado de títulos-Segunda Fase, que consiste na disponibilização dos títulos nos diversos canais, internet, ATM. VINT24.
- 248) A emissão no mercado de títulos factoriza os seguintes itens:

- a) Risco maturidade/ concentração: A estratégia passa por emitir títulos com maior maturidade possível, evitando a concentração que eventualmente iria pressionar a tesouraria de curto prazo – risco liquidez, tendo subjacente as preferências dos investidores;
  - b) Emissão de Curto Prazo e médio: O tesouro recorre as emissões de curto prazo, por um lado, para suprir as necessidades de tesouraria e financiar projectos com contrapartidas nacionais. Por outro, para estimular a participação de pequenos investidores, famílias, empresas em lances não competitivos;
  - c) Decréscimo do custo de Financiamento: com a emissão em mercado regulamentado culminado com uma concertação estreita entre a política monetária e orçamental, o custo de financiamento baixou consideravelmente, por exemplo, a taxa de juro dos BT's passou de uma média de 3,1% para a média de 1,5%.
  - d) Risco liquidez do Título: Devido ao facto dos títulos de tesouro se enquadrarem na categoria dos activos sem risco e diversificador da carteira, os investidores tendem a usar a estratégia *buy and hold*, o que dificulta a transacção no mercado secundário. Porém, o Tesouro está a estudar a possibilidade de ser criador de mercado em parceria com a Bolsa à semelhança do que acontece em outras realidades.
- 249) O ano de 2014 também, nos evidencia, por um lado o início de consolidação dos projectos de investimento nos sectores estruturantes da economia, designadamente, infraestruturas portuárias, da energia e água, da agricultura e pesca, e da habitação social. Por outro, aposta forte nas reformas de modernização Administrativas, Institucionais e a nível de recursos Humanos.
- 250) Importa contudo realçar que a política orçamental tem primado pela sustentabilidade das finanças públicas, através do controlo do défice orçamental, consolidação fiscal e sustentabilidade da dívida pública.



## 2.6.2. Dívida Pública

- 251) A estrutura da carteira da dívida do Governo Central, a 31 de Dezembro de 2014 reflecte a estratégia de endividamento do governo adoptado para o ano. As necessidades de financiamento do Orçamento do Estado foram cobertas em 60% por recursos externos e 40% por dívida interna, reflectindo basicamente a estratégia delineada previamente no MTDS. Em relação ao PIB, o stock da dívida situou-se em 116,1% sendo, 89,2% para dívida externa e 27% concernente a dívida interna.
- 252) A dívida interna apresenta a seguinte estrutura: (i) 0,5% constitui dívida de curto prazo, representado por bilhetes de tesouro; (ii) 95,3% é dívida de médio e longo prazo, representado por obrigações de tesouro; (iii) 4,3% em outros créditos.
- 253) A dívida externa é constituída exclusivamente por dívida de longo prazo, sendo a média da maturidade remanescente em 2014 de cerca de 23,1 anos. Em termos de grupo de credor ela está estruturada da seguinte forma: a) a Multilateral que representa 46,1% do portfólio da dívida externa, b) a Bilateral que representa 22,0% da dívida externa e c) a Comercial representando 32% das contratações junto de credores comerciais internacionais. Ressalva-se que as contratações com credores comerciais são na totalidade, contratadas juntos de Bancos Comerciais Portugueses e têm a bonificação de taxa de juros e garantia do Governo Português.

**Figura LX - Cobertura das Necessidades de Financiamento**

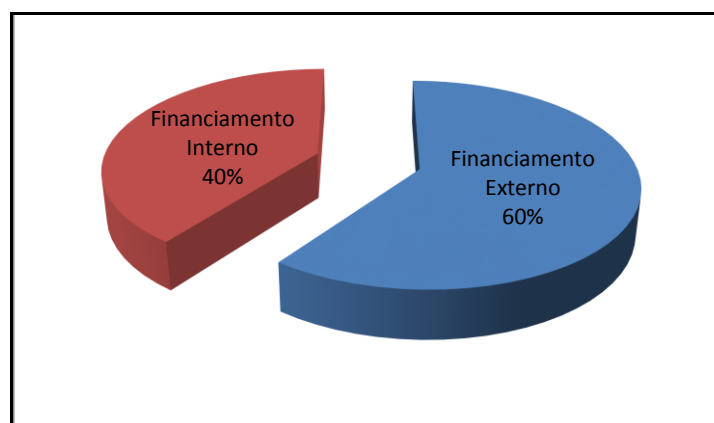

Fonte: DGT

254) No que se refere à composição do portfolio da dívida do Governo Central, relativamente a moedas, a taxa de juros e a maturidade, a estrutura é a seguinte:

- a) A Moeda: Existe no portfolio da dívida do governo central de Cabo Verde um leque de quinze moedas, sendo as mais representativas, o Euro, representando 47%, o SDR com 17%, o USD em 6% e o CVE em 23% representando o total do stock das contratações da dívida interna (ver a figura abaixo) de representação da dívida externa em moeda de contratação e Figura nº 12 do stock da dívida interna);

**Figura LXI - Composição da Carteira por Moeda**

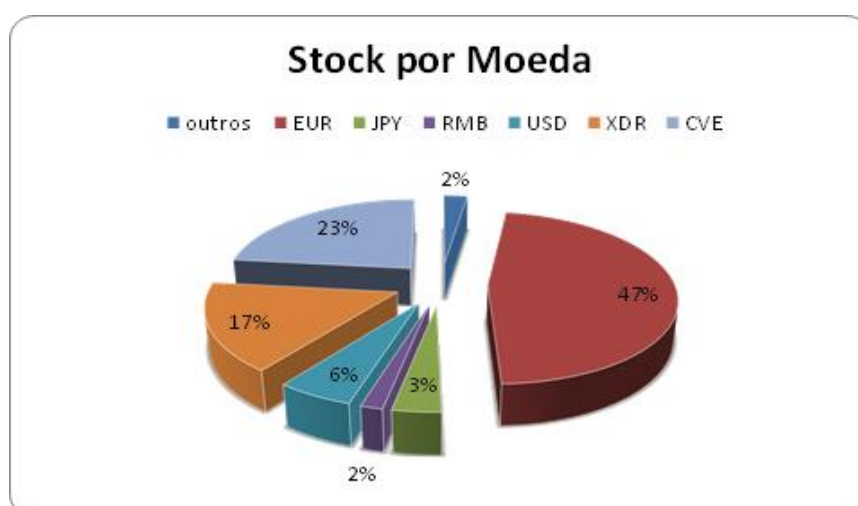

Fonte: DGT

- b) A taxa de juros: Esta é na sua maioria a uma taxa baixa e fixa. Para os empréstimos externos a média é de 1,02% para credores multilaterais, de 1,12% para bilaterais e 1,59% para empréstimos em credores comerciais. A taxa de juro da dívida interna é mais cara comparativamente à taxa de juro da dívida externa. A sua média na carteira situou-se, para bilhetes de tesouro em aproximadamente 1,225% e para obrigações de tesouro em 5,707%, no ano em análise;

**Figura LXII - Taxas Média de Juros**

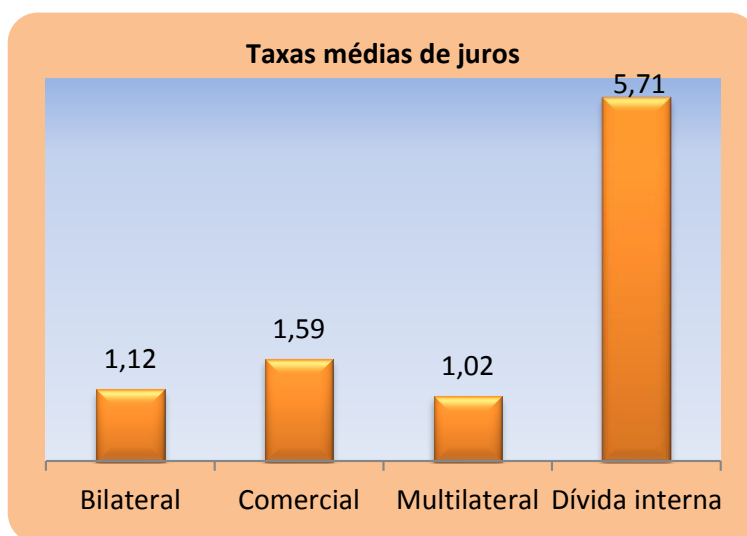

Fonte: DGT

- c) **Maturidade:** Relativamente à maturidade da carteira da dívida do governo central de Cabo Verde, ela é longa, quer para maturidade original, quer para maturidade remanescente. Ela situou-se em média, para maturidade original, em 39 anos para a dívida externa e em 7 anos para a dívida interna. Para a maturidade remanescente a média para a dívida externa é de 23,1 anos e para dívida interna ela situou-se em 5 anos.

**Figura LXIII - Maturidade Média da Carteira**

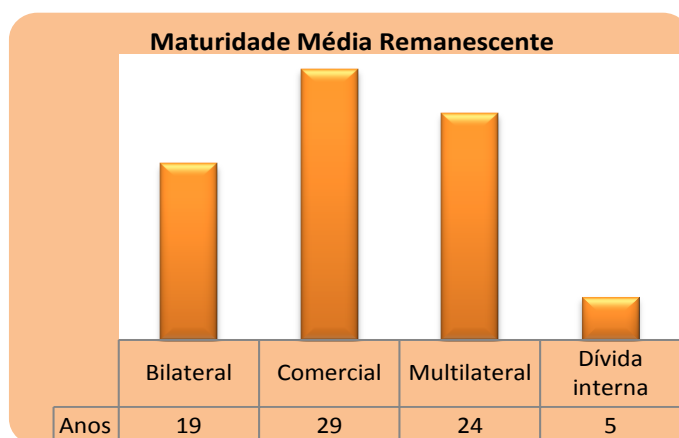

Fonte: DGT

### 2.6.2.1. Stock da Dívida Pública

255) A dívida do Governo Central de Cabo Verde situou-se, no ano em análise, em 179.041,6 milhões de CVE, representando 116,1% do PIB. O stock do Governo Central em relação ao PIB aumentou 12,9p.p face ao ano anterior. Em termos de valor absoluto registou um incremento de 21.477 milhões de CVE, que se traduz numa variação relativa de 13,6% em relação ao ano anterior. Esse crescimento é explicado pela ocorrência de novos desembolsos acompanhado do aumento da taxa de execução de projectos financiados com empréstimos contratados em anos anteriores e com novas contratações de empréstimos no ano em análise. A apreciação do dólar perto dos 30% impactou igualmente no stock global de 2014.

**Figura LXIV - Principais Indicadores da Dívida Pública**

	2012	2013	2014	2012/ 2013	2013 /2014
Dívida Pública	136.938,1	157.564,4	179.041,6	15,1%	13,6%
Dívida Interna	34.525,5	37.167,5	41.588,4	7,7%	11,9%
Dívida Externa	102.412,6	120.396,9	137.453,2	17,6%	14,2%
<b>Varição em valores absolutos</b>	-	<b>20.626</b>	<b>21.477</b>		
Dívida Interna	-	2.642,0	4.420,9		
Dívida Externa	-	17.984,2	17.056,3		
PIB	150.351,3	152.640,0	154.166,4		
Dívida Pública em % do PIB	91,1%	103,2%	116,1%		
Dívida Interna em % do PIB	23,0%	24,3%	27,0%		
Dívida Externa em % do PIB	68,1%	78,9%	89,2%		
Varição em pontos percentuais Dívida Pública	-	12,1	12,9		
Varição em pontos percentuais Dívida Interna	-	1,4	2,6		
Varição em pontos percentuais Dívida Externa	-	10,8	10,3		

Fonte: DGT

### 2.6.2.2. Serviços da Dívida Pública

256) O serviço da dívida pública do Governo Central atingiu em 2014 o valor de 8.2929,1 milhões de CVE, representando um decréscimo relativo de 16,7 % em relação ao serviço do ano 2013, com maior pendor para a dívida interna, com uma variação de 29,3%. Em termos absolutos o decréscimo foi de 1.660,3 milhões de CVE, sendo negativamente 1.953,0 do lado interno e 292,7 do lado externo.

257) No que concerne ao peso do serviço da dívida em relação ao PIB, este representou em 2014, 5,4%, sendo 3,1% para o serviço da dívida interna e 2,3% para externa.

**Figura LXV - Rácio Serviço da Dívida VS PIB**

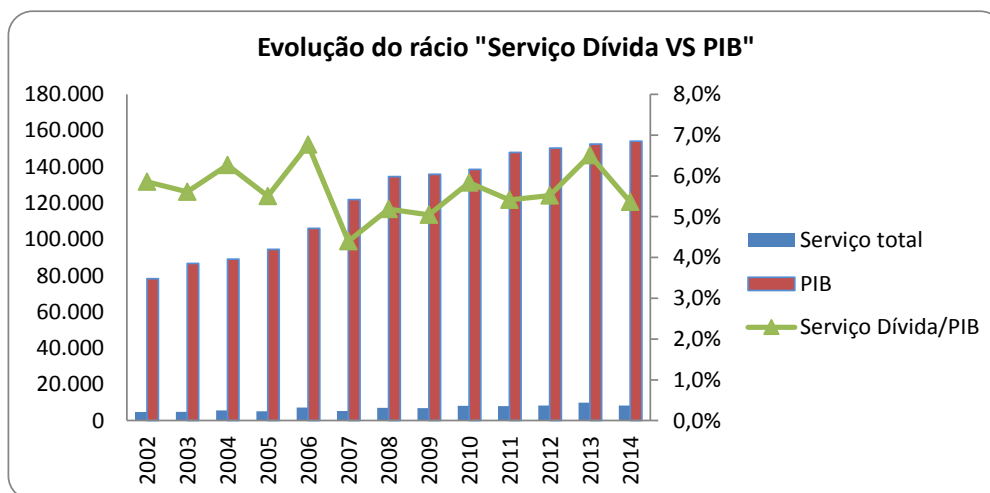

Fonte: DGT

**Figura LXVI - Encargos da Dívida Pública**

(em milhões de escudos)

Encargos da Dívida Pública					
				Txa.real crescimento	
	2012	2013	2014	2012/2013	2013/2014
Serviço Global	8.295,6	9.929,3	8.269,1	19,7%	-16,7%
Dívida Interna	5.430,0	6.667,7	4.714,7	22,8%	-29,3%
Dívida Externa	2.865,6	3.261,6	3.554,3	13,8%	9,0%
Varição em valores absolutos	-	1.633,7	-1.660,3		
Dívida Interna	-	1.237,7	-1.953,0		
Dívida Externa	-	396,0	292,7		
Serviço Global (%PIB)	5,5%	6,5%	5,4%	Varição p.p	
				1,0	-1,1
Dívida Interna (%PIB)	3,6%	4,4%	3,1%	0,0	0,0
Dívida Externa (%PIB)	1,9%	2,1%	2,3%	0,8	-1,3

Fonte: DGT

### 2.6.2.3. Principais Indicadores da Dívida Pública

- 258) O Governo de Cabo Verde implementou nos últimos cinco anos um programa de investimento público, para a infra-estruturação do país, baseado em capital intensivo, objectivando criar factores de competitividade e dinamizar o sector privado. Para tal, recorreu ao endividamento externo, como opção de política económica, com uma estratégia delineada e previamente concertada com todos os parceiros do desenvolvimento de Cabo Verde, aproveitando a janela de concessionalidade, para continuar a se financiar em condições favoráveis.
- 259) Em consequência, o Stock da dívida do Governo Central em percentagem do PIB aumentou, atingindo os 116,1% em 2014, derivado da desvalorização da moeda nacional face ao dólar americano e revisão em baixa do crescimento económico. Entretanto, este encontra-se dentro dos parâmetros de sustentabilidade. Importa frisar, que o aumento do stock reflecte a estratégia do endividamento a médio prazo, (*Medium Term Debt Strategy - MTDS*), ou seja, continuar a se financiar maioritariamente no mercado internacional, priorizando os empréstimos em termos concessionais e na sua maioria em euros.
- 260) Analisando os rácios de sustentabilidade, nomeadamente rácio (serviço da dívida total/receitas totais e Serviço Dívida Externa/Exportações, estes demonstram a capacidade do governo em fazer face às suas obrigações contratuais junto dos credores, conclui-se que:
- a) O rácio do serviço da dívida em relação a exportação: Este indicador, no período em análise, nos indica que as receitas arrecadadas originárias de exportação são suficientes para cobrir o serviço da dívida em divisa, estando muito abaixo do limite utilizado pelo FMI na análise de sustentabilidade da dívida para o grupo de países LIC e países insulares;

**Figura LXVII - Evolução Rácio Serviço Dívida Externa Vs Exportação**

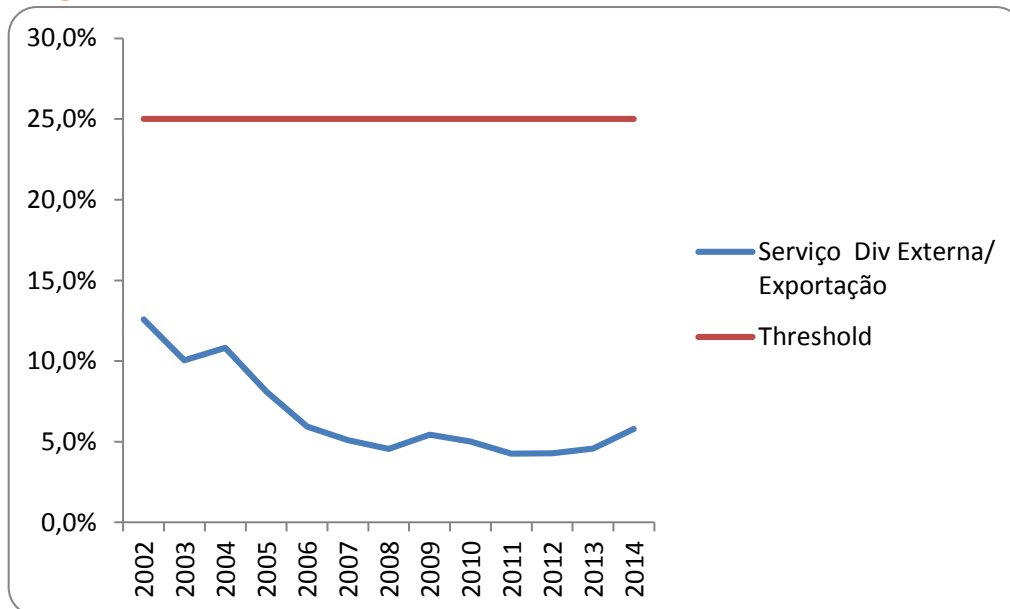

Fonte: DGT

- b) O rácio do serviço da dívida versus receitas do estado: Este rácio evidencia que as receitas efectivamente arrecadadas no período são suficientes para fazer face ao serviço da dívida do Governo Central sem pôr em causa a sustentabilidade da economia.

**Figura LXVIII - Serviço da Dívida VS Receitas**

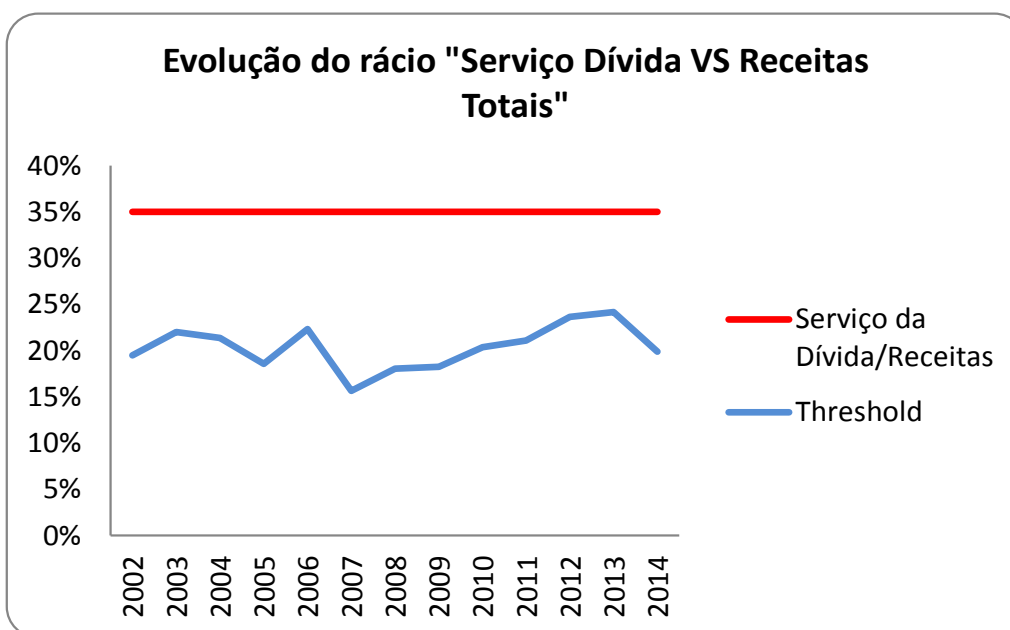

Fonte: DGT

#### 2.6.2.4. Dívida Externa

- 261) No ano em análise, embora seja o de consolidação dos projectos de investimentos, o Governo deu continuidade a sua política de infraestruturização do país, tendo como principal fonte, recursos externos obtidos a baixo custo junto dos credores internacionais, conforme o estabelecido no documento estratégia do endividamento a médio prazo.
- 262) Aliados ao processo de consolidação orçamental e conjunto de reformas em curso, as políticas implementadas e em curso visando consolidar a criação do espaço para o sector privado via estabelecimentos de contratos de concessão, Parcerias Público-Privadas, *Project Finance* e privatização da carteira assessoria.

##### 2.6.2.4.1. Stock da Dívida Externa

- 263) O stock da dívida externa no ano de 2014 fixou-se em 137.453,2 milhões de CVE, contra 120.396,9 milhões de CVE, referente ao ano de 2013. Essa evolução representa um aumento em valor absoluto de 17.056,3 milhões CVE, correspondendo a uma taxa de crescimento real de 14,2% comparativamente ao stock de 2013, reflectida numa estrutura da dívida predominantemente multilateral e concessional.
- 264) O stock da dívida externa é o que mais contribuiu para o aumento do stock total da dívida do governo central. O seu crescimento foi de 10,3 pp dos 12,9 pp do crescimento da dívida total em relação ao PIB. Este crescimento justifica-se pela ocorrência de desembolsos de empréstimos contratados nos anos anteriores, destacando particularmente os empréstimos contratados juntos dos credores, Banco Mundial, Japão, ICO e Portugal, nomeadamente, nos projectos de infraestruturas portuárias, rodoviárias, de reforço de capacidade de produção e distribuição de energia eléctrica na ilha de Santiago, habitação de interesse social e Reforma Institucional.
- 265) A figura infra apresenta a estrutura do stock da dívida externa por credor e por moeda de contratação. O stock do grupo de credores multilaterais continua a ter mais peso nas contratações externas. Este situou-se em 63.361,9 milhões



CVE, representando 46,1% do total da dívida externa, dos quais o stock do Banco Mundial, BADEA e do FAD, representam 77,6% do stock multilaterais, sendo 51,5% do BM, 10,9% FAD e 15,1% do BADEA, pelo facto de que são constituídos por empréstimos com nível de concessionalidade bastante elevados.

266) O stock do grupo de credores comerciais e bilaterais mereceram também especial destaque na nossa análise, pelo aumento que tiveram em 2014, especialmente para o grupo de credores comerciais. O stock dos credores comerciais situou-se em 43.824,1 milhões CVE em 2014, contra 38.852,7 milhões CVE em 2013, representando 31,9% do Stock total. O aumento constitui em termos de valor absoluto em 4.971,4 milhões CVE, representando um crescimento de 12,8%. Realçamos que são empréstimos contratados juntos de bancos comerciais Portugueses com garantia e bonificação de juros, de até 1,71%, por parte do Governo Português.

267) No que concerne ao stock da dívida do grupo de credores bilaterais registou um valor de 30.267,3 milhões CVE, o que representa 22% do total da dívida externa. Registrando um aumento de 10,9% em relação ano anterior justificado por um aumento de contratação juntos dos nossos principais parceiros bilaterais, acima mencionados.

**Figura LXIX - Evolução do Stock da Dívida Externa por Credor**

(em milhões de escudos)

Credor/Ano	2012	2013	2014
Multilateral	53.052,9	54.254,5	63.361,9
Bilateral	24.732,8	27.289,7	30.267,3
Comercial	24.627,0	38.852,7	43.824,1
<b>Total</b>	<b>102.412,6</b>	<b>120.396,9</b>	<b>137.453,2</b>
Variação		17.984,2	17.056,3
%		17,6%	14,2%

Fonte: DGT

268) Relativamente ao stock por moeda, pese embora exista um leque variado de moedas, o Euro representou em 2014, 61% da carteira, reflectindo a estratégia de endividamento de médio prazo, seguido de XDR e USD, representando, 22 e 7%, respectivamente.

**Figura LXX - Composição da Carteira da Dívida Externa Por Moeda**

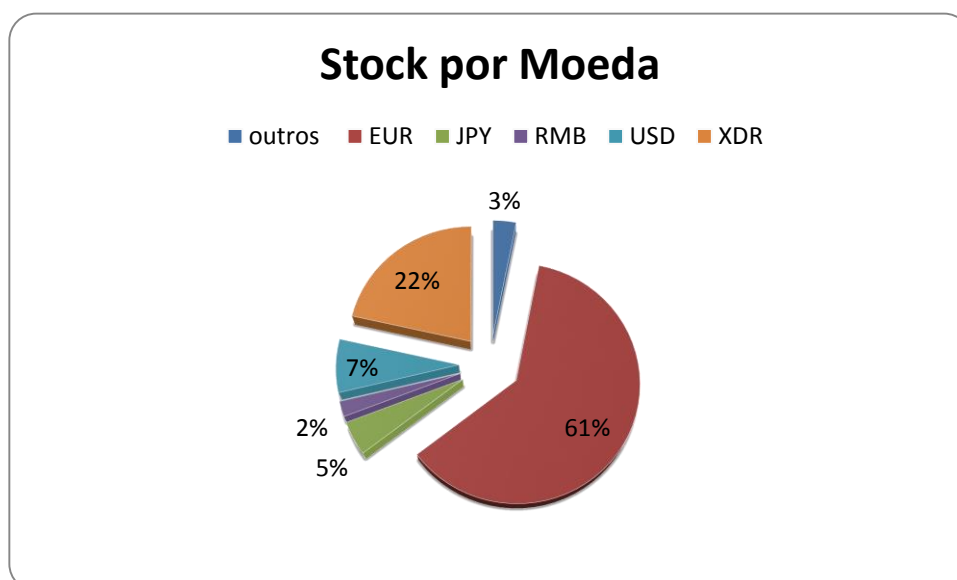

Fonte: DGT

### 2.6.2.4.2. Serviço da Dívida Externa

269) Em 2014 o governo de Cabo Verde pagou, relativamente ao serviço da dívida externa o montante de 2.061,4 milhões de CVE, sendo, 2.036,1 para a amortização da dívida e o valor de 1.518,3 milhões de CVE relativos a juros.

**Figura LXXI - Serviços da Dívida Externa**

(em milhões de escudos)

Anos	Montante Orçamentado			Montante Executado			Taxa de Execução		
	Capital	Juros	Outros Encargos	Capital	Juros	Outros Encargos	Capital	Juros	Outros Encargos
2.012	1.582,1	1.000,2	30,0	1.723,2	1.142,4	0,0	108,9%	114,2%	0,0%
2.013	2.000,5	1.753,2	0,0	1.823,4	1.438,2	0,0	91,1%	82,0%	-
2.014	2.062,4	1.838,0	0,0	2.036,1	1.518,3	0,0	98,7%	82,6%	-

Fonte: DGT

270) Olhando para o serviço da dívida, o dólar representa a moeda com mais peso no pagamento do serviço da dívida (ver detalhes na Figura abaixo) derivado, por um lado, da depreciação da moeda nacional face ao dólar. Contudo, o Tesouro no quadro da gestão da dívida têm a prerrogativa de alterar a moeda de

pagamentos em alguns contratos complementado com a gestão do risco cambial  
- Recursos a contratos swaps/ renegociação de moeda de pagamento.

### Figura LXXII - Serviço por Moeda

(em milhões de escudos)

Moeda	Contravalor em Milhões de CVE	%
EUR	1653,2	46,5%
JPY	41,9	1,2%
USD	1859,2	52,3%
Total Geral	3554,3	100,0%

Fonte: DGT

#### 2.6.2.4.3. Desembolsos da Dívida Externa

271) O desembolso da dívida externa do Governo Central de Cabo Verde, atingiu em 2014 o montante de 17.641,0 milhões de CVE, repartidos em diversos sectores da economia e forma de financiamento. Do grupo dos credores, os credores multilaterais representam a maior percentagem atingindo os 42,2%, seguido de credores comerciais com 41,3% dos desembolsos e dos credores bilaterais com 16,6% do total dos desembolsos do ano. Os sectores de infraestrutura, de energia e reforma Institucional são as que mais beneficiaram dos recursos mobilizados através de empréstimos externos (ver o Figura abaixo), demonstrando desta forma o dinamismo do governo no processo de modernização e de criação de condições de um crescimento sustentável da economia cabo-verdiana. No que concerne a financiamento através da ajuda orçamental, registaram-se as do de Banco Mundial – PRSC8 e BAD (PAGEPPI).

272) O Euro representa a moeda com maior peso nos desembolsos de 2014, seguido de USD e CVE conforme mostra a Figura e o gráfico abaixo, reflectindo em parte a origem dos financiamentos. O desembolso de empréstimos externos, em CVE, reflecte a participação de empresas com sede ou representação em Cabo Verde, na implementação dos mais variados projectos financiados com recursos externos, bem como os efeitos positivos destes recursos externos em termos de valor acrescentado na economia cabo-verdiana.

### 2.6.2.4.3.1. Desembolsos por Credor

- 273) A Caixa Geral do Depósito (CGD) foi o principal credor em termos de quantias desembolsadas em 2014 com 38,2 % do total de desembolso, seguido de BM/IDA, Portugal e BM/IBRD. A Figura abaixo mostra em detalhes a participação de cada um desses credores.
- 274) Do total dos desembolsos, dentro do grupo multilateral, o realce vai para o BAD e BM/IDA com cerca de 9,4 e 12,5% respectivamente dos desembolsos efectuados durante o período em análise.
- 275) No que concerne ao grupo bilateral, o destaque vai para ICO e Japão ambos com 6,7% e 4,8% respectivamente.
- 276) Em termos globais, os desembolsos do ano 2014 apresentam a seguinte estrutura em termos de categoria de credores:
- a) Multilateral com 7.436,7 milhões de CVE, representando 42,2% do total dos desembolsos, registando um aumento de 58,4% face a 2013;
  - b) Bilaterais em 2.920,0 milhões CVE, representado 16,6% do desembolso, traduzindo numa variação relativa negativa de 38,5% comparativamente ao desembolso do transacto.
  - c) Comerciais com 7.284,3 milhões CVE, representado 41,3% do total dos desembolsos. Decresceu em 39,7% comparado com desembolso do ano transacto.

**Figura LXXIII - Desembolsos por Credor**

(em milhões de escudos)

Instituição	2012	2013		2014		Variação em 2013-2014	
	Valor	Valor	%	Valor	%	Valor	%
Multilateral	2.824,9	4.696,0	21,8%	7436,69	42,2%	2.740,7	58,4%
FAD	0,0	52,0	0,2%	345,3	2,0%	293,3	564,2%
BM/IDA	695,4	695,4	3,2%	2.200,5	12,5%	1.505,0	216,4%
BAD	1.102,7	1.654,0	7,7%	1.654,0	9,4%	0,0	0,0%
BADEA	205,4	296,1	1,4%	555,1	3,1%	259,0	87,5%
BEI	0,0	0,0	0,0%	-	0,0%	0,0	-
OPEC	398,4	345,9	1,6%	331,5	1,9%	-14,4	-4,2%
FIDA	53,9	87,6	0,4%	6,8	0,0%	-80,8	-92,3%
BM/IBRD	110,3	1.428,8	6,6%	1.989,8	11,3%	560,9	39,3%
NTF	0,0	0,0	0,0%	-	0,0%	0,0	-
CEDEAO	258,8	136,2	0,6%	353,9	2,0%	217,7	159,9%
Bilateral	5.726,1	4.749,7	22,1%	2920,02	16,6%	-1.829,7	-38,5%
China	0,0	0,0	0,0%	-	0,0%	0,0	-
Belgica	0,0	0,0	0,0%	-	0,0%	0,0	-
Kuwait	121,1	203,0	0,9%	130,5	0,7%	81,9	-35,7%
Portugal	2.794,6	1.099,0	5,1%	2,2	0,0%	-1.695,6	-99,8%
ICO	1.281,5	515,9	2,4%	1.180,4	6,7%	-765,6	128,8%
Japão - JBIC	685,8	951,9	4,4%	852,3	4,8%	266,1	-10,5%
Fundo Saudita	176,6	345,4	1,6%	340,4	1,9%	168,8	-1,5%
Brasil (CACEX )	0,0	0,0	0,0%	-	0,0%	0,0	-
AFD	168,5	375,4	1,7%	232,2	1,3%	206,9	-38,1%
Austria	498,0	156,4	0,7%	181,9	1,0%	-341,6	16,3%
Angola	0,0	1.102,7	5,1%	-	0,0%	1.102,7	-100,0%
Comercial	10.137,9	12.085,7	56,1%	7284,3	41,3%	-4.801,4	-39,7%
Banco Espirito Santo	0,0	0,0	0,0%	0,0	0,0%	0,0	-
Caixa Geral Depósito	8.659,8	11.188,2	52,0%	6.738,8	38,2%	-4.449,3	-39,8%
KFW	0,0	0,0	0,0%	-	0,0%	0,0	-
BPI	1.478,1	897,5	4,2%	545,4	3,1%	-352,1	-39,2%
Total	18.688,9	21.531,3	100,0%	17641,0	100,0%	-3.890,3	-18,1%

Fonte: DGT

### 2.6.2.4.3.2. Desembolsos por Sector de Economia

277) Desagregando os desembolsos ocorridos em 2014 por sectores da economia os projectos de Infraestruturas, habitação social, energia, reforma institucional foram os que mais registaram fluxos em 2014, seguidos de projectos financiados através de ajudas orçamentais no âmbito do programa do Governo de redução da pobreza e desigualdade social e do programa de modernização da administração pública.

278) No domínio das Infraestruturas, as estradas e os projectos de construção de portos, nos mais diversos concelhos do país são os que mais recursos financeiros externos absorveram em 2014. Apresentamos nas Figuras abaixo os detalhes desses fluxos de desembolsos, bem como as respectivas fontes de financiamento.

### Figura LXXIV - Desembolsos por Sector de Economia

(em milhões de escudos)

Area de Investimentos	Valor CVE	%
Agricultura	799,65	4,5%
Água e Saneamento	263,13	1,5%
Educação	249,26	1,4%
Energia	3.858,69	21,9%
Habitação Social	4.562,38	25,9%
Infraestrutura Rodoviária/L.Pobreza	1.658,66	9,4%
Infraestrutura Portuária	1.899,75	10,8%
Pescas	895,13	5,1%
Reforma Institucional	3.044,85	17,3%
Saúde	181,94	1,0%
Tecnologia de Informação	227,57	1,3%
<b>Total Geral</b>	<b>17.641,0</b>	<b>100,00%</b>

Fonte: DGT

### 2.6.2.4.3.3. Desembolsos Por Moedas

279) Como já se referiu nos capítulos anteriores, em termos do desembolso, o Euro é a moeda dominante, justificado, por um lado, pelo facto da maioria dos contratos de financiamento serem com os credores da zona euro. Por outro, pela política de gestão de risco cambial do portfolio da dívida, mitigando por esta via o risco de câmbio no portfolio.

**Figura LXXV - Desembolso por Moedas**

(em milhões de escudos)

Moeda	Valor (MCVE)	%
CVE	780,82	4,43%
EUR	14.643,70	83,01%
USD	2.212,78	12,54%
JPY	2,51	0,01%
XOF	1,19	0,01%
<b>Total Geral</b>	<b>17.641,00</b>	<b>100%</b>

Fonte: DGT

**2.6.2.4.4. Novos Acordos Assinados em 2014**

280) Em 2014, o governo de Cabo Verde contratou três empréstimos, junto de credores internacionais, para dar continuidade a sua política de luta contra a pobreza e desigualdade social, de aumentar o dinamismo do sector privado e fomentar a criação de emprego; do reforço da capacidade institucional e de recursos humanos, entre outras, visando continuar a estimular um crescimento sustentável da economia do país.

281) Essas contratações foram feitas na linha da política de mobilização de recursos externos, cujo objectivo é de conseguir recursos a baixo custo e com risco moderado. Os empréstimos foram contratados em condições concessionais, sendo o euro a moeda priorizada. Do total dos empréstimos dois deles foram contratados na modalidade de ajuda orçamental junto do BM e BAD.

**Figura LXXVI - Novos Acordos Assinados em 2014**

Credor	Projecto	Data de Assinatura	M. Contratado	Moeda	Maturidade- Anos	
					P. Graça	P. Amortização
Portugal	Modernização e Expansão do Porto de Sal-Rei (2ª Fase)	jan/14	30 000 000	EUR	15	20
BM/IDA	PRSC 8 (Ajuda Orçamental)	mai/14	11403 614	EUR	10	30
BAD	Programa de apoio à Governação de empresas públicas e promoção do Investimento	dez/14	15 000 000	EUR	5	15

Fonte: DGT

### 2.6.2.4.5. Empréstimos de Retrocessão

- 282) O Governo de Cabo Verde no âmbito da estratégia implementação do programa de investimento, pretende adoptar um modelo eficiente de gestão das infra-estruturas de forma a gerar benefícios económicos futuros e externalidades positivas para a economia. Neste contexto, pretende-se retroceder os projectos estruturantes para o Balanço das Empresas Públicas que são instrumentos de política económica, nas mesmas condições, passando assim a sua gestão numa lógica empresarial e mais eficiente. Aliado a este facto, tendo presente o esgotamento do modelo tradicional de financiamento, almeja efectuar contratos de concessão das infra-estruturas e estabelecimento de Parcerias Público Privadas/Project Finance, Concessão de Serviços por forma a estimular o sector privado.
- 283) Tendo o exposto, para o ano de 2014 os projectos objecto de retrocessão registaram uma execução superior ao orçamento, que advém da ocorrência dos desembolsos em consequência de uma rápida execução física dos projectos, principalmente o do Programa de Habitação Social.

**Figura LXXVII - Empréstimos Objecto de Retrocessão**

Retrocessão 2014 - projectos com execução				
Projetos	Empresa Beneficiaria	Financiador	Orçamentado	Executado
Projecto Data Center	NOSI	CGD	233.038.809,0	208.682.538,5
Recuperação e Reforma do Sector de Energia em Cabo Verde	Electra	IBRD	1.391.193.925,2	1.989.774.561,2
Programa de Habitação Social	IFH	CGD	2.205.300.000,0	4.562.376.870,5
Reforço de produção de electricidade e sistema de distribuição em Santo antão, fogo S.Nicolau, e Boa Vista	Electra	CEDEAO	107.508.375,0	265.754.809,3
Total			3.937.041.109,2	7.026.588.779,5

Fonte: DGT

### 2.6.2.5. Dívida Interna

- 284) Em termos de financiamento interno, o Estado tem priorizado à emissão de médio-longo prazo por forma a evitar o risco concentração e pressão sobre tesouraria de curto prazo. Igualmente, emitiu bilhetes de tesouro para suprir as



necessidades prementes de tesouraria e estimular a participação das, famílias, empresas, emigrantes nos lances não competitivos.

- 285) Para o ano de 2014, os protocolos assinados com algumas instituições com as instituições financeiras continuam a não fazer parte stock, uma vez que os acordos extinguiram-se e não houve renovação.
- 286) O ano de 2014, a gestão de tesouraria do Estado continua a ser activa, tendo como alicerces a coordenação estreita entre a política monetária e orçamento.

### **2.6.2.5.1. Stock da Dívida Interna**

#### **2.6.2.5.1.1. Evolução do Stock da Dívida Interna Por Instrumento**

- 287) Em termos globais, em finais de 2014, o stock da dívida interna cifrou-se em 41.588,4 milhões de CVE, contra 37.167,5 milhões CVE em 2013. Este aumento, em valores absolutos, atinge os 4.421 milhões CVE, correspondendo a uma taxa de crescimento de aproximadamente 11,9% (ver Figura abaixo), estando a dívida na sua grande maioria concentrada em títulos de médio-longo prazo.
- 288) O montante de BT's em circulação em finais de 2014 foi de 193 milhões CVE, apresentando uma diminuição em relação ao ano transacto de 488 milhões CVE, em consequência da aposta em títulos de longo prazo. O stock de OTNS foi de 39.619 milhões CVE, mais 4.749 milhões do que em 2013, constituindo um incremento de 13,6%.
- 289) Em termos globais, BT'S e OTNS, totalizaram em 2014, 39.812 milhões CVE representando 95,8 % do total da Dívida Interna. Os protocolos deixaram de fazer parte do stock e os Outros créditos registaram um valor de 1.776 milhões de CVE, representando aproximadamente 4,3 % do total do stock em 2014.

**Figura LXXVIII - Stock da Dívida Interna por Instrumento 2012 a 2014**

(em milhões de escudos)

Designação	Ano 2012		Ano 2013		Ano 2014		Variação 2013/2014	
	Valor	%	Valor	%	Valor	%	Valor	%
Obrigação Tesouro Nova Serie	32.254	93%	34.870	94%	39.619	95,3%	4.749	13,6%
Bilhetes do Tesouro	680	2%	682	2%	193	0,5%	-488	-71,6%
Protocolos	0	0%	0	0%	0	0,0%	0	-
Credito ao abrigo da Lei Orgânica	0	0%	0	0%	0	0%	0	0,0%
Outros créditos	1.592	5%	1.616	4,3%	1.776	4,3%	160	9,9%
<b>Estoque da Dívida interna</b>	<b>34.525,5</b>	<b>100%</b>	<b>37.167,5</b>	<b>100%</b>	<b>41.588,4</b>	<b>100%</b>	<b>4.421</b>	<b>11,9%</b>

Fonte: DGT

**2.6.2.5.1.2. Stock por Sector**

290) Por sectores institucionais, o sistema bancário continua a deter a maior parcela da dívida interna do país (62,4%) enquanto que o sistema não bancário representa um peso de 37,6%.

**Figura LXXIX - Stock por Sector**

(em milhões de escudos)

Dívida Interna Anual	2012	2013	2014	2012/2013	2013/2014
Sector Bancário	17.408,7	20.939	25.961	20,3%	24,0%
Sector não Bancário	17.116,8	16.228	15.628	-5,2%	-3,7%
<b>Total</b>	<b>34.525,5</b>	<b>37.167,5</b>	<b>41.588,4</b>	<b>7,7%</b>	<b>11,9%</b>
Variação		2.642	4.421	-	-
%		8%	12%	-	-
<b>var. valores absolutos</b>	-	-	-	<b>2.641,9</b>	<b>4.421,0</b>
Bancário	-	-	-	3.530,5	5.021,7
Não Bancário	-	-	-	-888,5	-600,7

Fonte: DGT

**2.6.2.5.1.3. Stock por maturidade**

291) O stock da dívida interna em termos de maturidade, evidencia que a dívida de curto prazo (BT) representa 0,5 % do total, a dívida de médio-longo prazo (OT e outros) aproximadamente 99,5%.

292) No que concerne a dívida de médio-longo prazo, destacam-se os títulos com maturidade entre 5 e 8 anos, na proporção de 45,6 %, de seguida seguem os títulos com maturidade superior a 3 e inferior ou igual a 5 anos com 18,4%, logo a seguir seguem os com maturidade superior a 8 e no máximo igual a 10 anos, na proporção 18,4%, e os com maturidade superior a 15 anos representam 4,9 e os títulos com maturidade entre os 10 e 15 anos com 3,1%.

### Figura LXXX - Stock por maturidade

(em milhões de escudos)

Títulos	2014	
	Montante	%
<b>Curto Prazo</b>		
<=3 Meses	0,0	0,0%
>3 Meses <= 6 meses	193,4	100,0%
>6 Meses <= 9 meses	0,0	0,0%
>9 Meses <= 12 meses	0,0	0,0%
<b>Total</b>	<b>193,4</b>	<b>0,5%</b>
<b>Médio-Longo Prazo</b>		
> 1 ano <= 3 anos	3.666,2	9,3%
>3 anos <= 5 anos	7.494,1	18,9%
> 5 anos <= 8 anos	17.987,6	45,4%
>8 anos <= 10 anos	7.285,0	18,4%
>10 anos <= 15 anos	1.225,9	3,1%
>15 anos	1.960,0	4,9%
<b>Total</b>	<b>39.618,8</b>	<b>95,3%</b>
<b>Outros</b>		
Protocolos	-	-
Outros Créditos	1.776,2	4,3%
<b>Total</b>	<b>1.776,2</b>	<b>4,3%</b>
<b>TOTAL</b>	<b>41.588,4</b>	<b>100%</b>

Fonte: DGT

#### 2.6.2.5.1.4. Stock por subscritores triénio 2012-2014

293) O stock de BT's em circulação, em 31.12.2014, totalizou o montante de 193,4 milhões de CVE, totalmente subscritos pelo sistema bancário. O ano de 2014, o stock de BT's registou uma queda de 71,6% face ao ano anterior,

devendo-se tal comportamento a mudança de estratégia de endividamento interno, no que tange a maturidade.

**Figura LXXXI - Bilhetes do Tesouro em Circulação em 31.12.2014**

(em milhões de escudos)

Instituição	Ano 2012		Ano 2013		Ano 2014		Variação em 2013/2014	
	Valor	%	Valor	%	Valor	%	Valor	%
BCA	0	0%	298,4	44%	153,8	79,5%	-145	-48,5%
CECV	0	0%	195,1	29%	0	0%	-195	-100%
BIA	0	0%	0	0%	0	0%	0	-
BCN	0	0%	0	0%	0	0%	0	-
BAI	196,1	28,8%	188,3	28%	0	0%	-188	-100%
BMGCV	0	0%	0	0%	0	0%	0	-
NB	0	0%	0	0%	39,7	20,5%	40	-
<b>Sistema Bancário</b>	<b>196,1</b>	<b>28,8%</b>	<b>682</b>	<b>100%</b>	<b>193</b>	<b>100%</b>	<b>-488</b>	<b>-71,6%</b>
INPS	483,7	71,2%	0	0%	0	0%	0,0	-
PROMOTORA	0	0%	0	0%	0	0%	0,0	-
GARANTIA	0	0%	0	0%	0	0%	0,0	-
IMPAR	0	0%	0	0%	0	0%	0,0	-
CORREIOS CABO VERDE	0	0%	0	0%	0	0%	0,0	-
ASA	0	0%	0	0%	0	0%	0,0	-
IFH	0	0%	0	0%	0	0%	0,0	-
CABO VERDE TELECOM	0	0%	0	0%	0	0%	0,0	-
<b>Sistema Não Bancário</b>	<b>483,7</b>	<b>71,2%</b>	<b>0</b>	<b>0%</b>	<b>0,0</b>	<b>0%</b>	<b>0,0</b>	<b>-</b>
<b>Total dos BT's em 31 Dez</b>	<b>679,8</b>	<b>100%</b>	<b>681,9</b>	<b>100%</b>	<b>193,4</b>	<b>100%</b>	<b>-488,4</b>	<b>-71,6%</b>

Fonte: DGT

294) No que se refere as OT's, por seu turno, o montante em circulação ascendeu a 39.618,8 milhões de CVE, reflectindo o maior dinamismo neste mercado onde o leque de subscritores, apesar de ainda continuar dominado pelo sistema bancário, é tendencialmente maior.

295) A semelhança dos anos anteriores o sistema bancário claramente mostrou maior apetência por títulos de maturidade maior, como sendo as OT's.

**Figura LXXXII - Obrigações do Tesouro em Circulação**

(em milhões de escudos)

Instituição	Ano 2012		Ano 2013		Ano 2014		Variação em 2013/2014	
	Valor	%	Valor	%	Valor	%	Valor	%
BCV	2.520	7,8%	2.240,0	6,4%	2.240,0	5,7%	0	0,0%
BCA	3.298	10,2%	4.545,0	13,0%	6.369,0	16,1%	1.824,0	40,1%
BIA	1.466	4,5%	1.376,9	3,9%	2.376,4	6,0%	999,5	72,6%
BCN	607	1,9%	556,7	1,6%	761,9	1,9%	205,3	36,9%
CCVE	5.869	18,2%	6.598,2	18,9%	7.780,7	19,6%	1.182,5	17,9%
INPS	16.633	51,6%	16.428,3	47,1%	15.627,5	39,4%	-800,7	-4,9%
ECCV	10	0%	92,9	0%	209,0	0,5%	116,1	125,0%
PROMOTORA	0	0%	0	0%	0	0%	0	-
BAI	1.572	4,9%	2.701,2	7,7%	3.914	9,9%	1.212,6	44,9%
BESCV	200	0,6%	200,0	0,6%	200	0,5%	0	0,0%
BMGCV	6	0%	5,5	0%	6	0%	0	0,0%
BFI	75	0%	74,9	0%	75	0%	0	0,0%
NB	0	0%	50,1	0%	60	0%	10,0	20,0%
<b>Total OTNS em 31 Dez</b>	<b>32.253,9</b>	<b>100%</b>	<b>34.869,6</b>	<b>100%</b>	<b>39.618,8</b>	<b>100%</b>	<b>4.749</b>	<b>14%</b>

Fonte: DGT

**2.6.2.5.2. Serviço da Dívida Interna**

296) Os encargos com o serviço da Dívida Interna totalizaram 4.714,7 milhões de CVE, sendo 2.805,0 milhões CVE referentes a amortização de capital e 1.909,7 milhões CVE relativos a juros. Estes valores representam 90,9% e 84,3% do total orçamentado respectivamente para capital e juros.

**Figura LXXXIII - Serviço da Dívida Interna**

(em milhões de escudos)

Anual	Montante Orçamentado		Montante Executado		Taxa de Execução	
	Capital	Juros	Capital	Juros	Capital	Juros
2012	3.435,0	1.410,0	3.715,0	1.715,0	108,2%	121,6%
2013	5.717,8	1.849,6	4.790,0	1.877,7	83,8%	101,5%
2014	3.085,0	2.266,1	2.805,0	1.909,7	90,9%	84,3%

Fonte: DGT

### 2.6.2.5.3. Mercado de títulos

- 297) Durante o ano de 2014, o mercado de dívida pública registou grandes oscilações nas taxas juros tanto ao nível dos BT, como obrigações do tesouro (OTNS), em consequência da efectivação Plataforma Tecnológica em funcionamento, possibilitando a participação de um maior número de *players* no mercado primário (alargamento da base de investidores).
- 298) A taxa média de BT a 90 dias situou-se em 1,45 %, representando uma diminuição de 1,58 pontos percentuais. Relativamente às BT a 180 dias, a sua taxa média de juros do ano foi de 1,54%, que traduziu num decréscimo face ao anterior de 1,59%.
- 299) No que tange às Obrigações do tesouro, a taxa média das emissões considerando os intervalos de maturidade abaixo, ficou nos 5,54%, traduzindo num decréscimo de 0,26%.
- 300) No Figura que se segue, são apresentadas as taxas médias de juros dos Bilhetes do Tesouro e Obrigações para todos os perfis de maturidade.

**Figura LXXXIV - Taxa Média de Juros de BT para as Diferentes Maturidades**

Maturidade	2011	2013	2014
BT 90 dias	4,06%	3,03%	1,45%
BT 180 dias	4,16%	3,13%	1,54%
BT 360 dias	4,25%	-	-
<b>Total média</b>	<b>4,16%</b>	<b>3,08%</b>	<b>1,49%</b>
OT 1-3 anos	5,60%	5,75%	5,18%
OT 4-5 anos	5,71%	5,80%	5,54%
OT 6-10 anos	5,88%	5,85%	5,89%
<b>Total média</b>	<b>5,73%</b>	<b>5,80%</b>	<b>5,54%</b>

Fonte: DGT

### 2.6.2.5.3.1. Emissões

- 301) A emissão de Bilhetes de Tesouro, no ano de 2014, foi superior a 2013 em cerca de 2.046,7 milhões CVE, passando de 2.057,6 milhões CVE para 4.104,3 milhões CVE, representando acréscimo de 99,5%, justificada pelo aumento necessidades de tesouraria de Tesouraria.
- 302) As Obrigações do Tesouro seguiram a mesma tendência, passando de 7.405,7 milhões de CVE em 2013 para 7.554,2 milhões CVE em 2014, registando-se assim acréscimo relativo de 2%.

### 2.6.2.5.4. Financiamento Interno

- 303) O fluxo de financiamento interno líquido (excluindo juros) foi positivo em 4.420,9 milhões CVE. Por detrás deste resultado, temos um fluxo financeiro líquido negativo em BT, no valor de 488,4 milhões CVE, sendo que em OTNS, o fluxo foi positivo em 4.749,2 milhões CVE. Nos outros créditos o fluxo foi positivo em 160,2 milhões CVE, como demonstra a figura infra.

#### Figura LXXXV - Financiamento Interno Líquido

(em milhões de escudos)

Tipo de instrumento	Emissão	Amortização	Líquido
Total de Bt's	4.104,3	4.592,8	-488,4
Total de OTN's	7.554,2	2.805,0	4.749,2
Total Protocolos	0,0	0,0	0,0
Outros Créditos	160,2	0,0	160,2
<b>Fluxos Total</b>	<b>11.818,7</b>	<b>7.397,8</b>	<b>4.420,9</b>

Fonte: DGT

### 2.6.2.5.5. Resumo da Dívida Interna

- 304) O Figura resumo seguinte, procura sintetizar as operações sobre o stock da dívida interna, em termos de fluxos financeiros por cada credor durante o ano de 2014.

**Figura LXXXVI - Resumo Dívida Interna**

(em milhões de escudos)

Instituições	Stock Final 2013	Entradas	Serviço da Dívida			Variação	Stock Final 2014
			Capital	Juros	Total		
<b>Sector Bancário</b>	<b>20.939</b>	<b>10.176</b>	<b>5.154</b>	<b>1.007</b>	<b>6.162</b>	<b>5.022</b>	<b>25.961</b>
BCV	2.339	0	0	0	0	0	2.339
BCA	5.555	3.996	2.258	316	2.574	1.738	7.293
CCVE	7.791	2.499	1.610	351	1.961	888	8.679
BIA	1.384	1.577	577	96	673	1.000	2.385
BCN	557	205	0	31	31	205	762
BAI	2.890	1.733	709	185	894	1.024	3.914
BMGCV	6	0	0	0	0	0	6
BESCV	200	0	0	11	11	0	200
NB	51	50	0	4	4	50	100
BFI	75	0	0	4	4	0	75
ECCV	93	116	0	8	8	116	209
<b>Sector não Bancário</b>	<b>16.228</b>	<b>1.643</b>	<b>2.243</b>	<b>903</b>	<b>3.146</b>	<b>-601</b>	<b>15.628</b>
INPS	16.228	1.643	2.243	903	3.146	-601	15.627,6
GARANTIA	0	0	0	0	0	0	0
IMPAR	0	0	0	0	0	0	0
PROMOTORA	0	0	0	0	0	0	0
CORREIOS	0	0	0	0	0	0	0
ELECTRA	0	0	0	0	0	0	0
SHELL	0	0	0	0	0	0	0
IFH	0	0	0	0	0	0	0
<b>TOTAL</b>	<b>37.167,5</b>	<b>11.818,7</b>	<b>7.398</b>	<b>1.909,7</b>	<b>9.307</b>	<b>4.421</b>	<b>41.588,5</b>

Fonte: DGT

**2.6.3. Garantias e Avals do Estado**

305) A questão do acesso ao financiamento tem emperrado a maior parte das empresas quer públicas ou privadas ao longo do tempo, derivado de restrições de (i) ordem técnica; (ii) Dimensão; e (iii) risco crédito. Tendo presente a importância das empresas públicas no crescimento e desenvolvimento económico, que repousa não só na criação e manutenção da maioria dos postos de trabalhos, mas também, na implementação das políticas públicas do Governo e corrigir as falhas do mercado: economias de escala (monopólios naturais), poder de mercado (concorrência imperfeita) e externalidades.



- 306) Neste quadro, o Governo de Cabo Verde têm adoptado um conjunto de medidas estratégicas que vão desde, concessão de Avals e Garantias, criação de Sociedades de Capital de Risco, Sociedades de Garantias mútuas com o fito de criar condições que facilitem o acesso ao financiamento.
- 307) A política de Aval e Garantias do Estado de Cabo Verde, é regulamentado por decreto lei n° 45/96 de 25 de Novembro e abrange operações de crédito interno a realizar pelo municípios, serviços personalizados do Estado e Empresas Públicas, podendo, ser estendidos às empresas privadas quando se trata de empresas de reconhecido interesse nacional.
- 308) O propósito primordial da política de avals e garantias prende-se, por um lado, pela necessidade de garantir o acesso ao crédito bancário interno e externo a um custo mais baixo, e por outro, potenciar o acesso a mercado de capitais quer para as empresas públicas, bem como para os municípios.
- 309) O limite máximo definido no OE 2014 para a concessão de avals e outras garantias do Estado foi de 7.000 milhões CVE. Durante esse ano, o Governo autorizou a Direcção Geral do Tesouro através de resoluções publicadas no Boletim, a prestar garantias às seguintes instituições:
- a) Resolução n.º 7/2014, 12 de Fevereiro de 2014, onde autoriza a Direcção-Geral do Tesouro a conceder um aval aos Transportes Aéreos de Cabo Verde – TACV, para garantia de uma operação de crédito junto à Caixa Económica de Cabo Verde (CECV), no valor de USD 4.000.000,00 (quatro milhões de dólares americanos), com contravalor em escudo de 327,9 milhões CVE.
- 310) O total de avals e garantias autorizado no ano representa uma taxa de execução de 4,7%, contra uma execução de 37,7% em 2013, como se pode verificar no quadro infra.

**Figura LXXXVII - Avals e Garantias autorização em 2014**

(em escudos)

Instituição	2013	2014
TACV	560.714.000	327.908.000
Electra	150.000.000	
Electra	150.000.000	
CVFF	374.901.000	
CMPN	73.227.624	
NB	330.795.000	
IFH	1.000.000.000	
<b>Total</b>	<b>2.639.637.624</b>	<b>327.908.000</b>
<b>Limite orçamental anual</b>	<b>7.000.000.000</b>	<b>7.000.000.000</b>
<b>Taxa execução</b>	<b>37,7%</b>	<b>4,7%</b>

Fonte: DGT

- 311) Em termos de seguimento de Avals de Garantia, o Tesouro faz o cruzamento da informação com os Bancos, Boletim oficial e com as empresas beneficiárias do Aval.

### 2.6.3.1. Passivo contingente relativo aos Avals e Garantias concedidos

- 312) O acréscimo no Stock de Avals e Garantias, em 2014, face a 2013 foi de 12%, justificada de grosso modo por um lado pelo facto da emissão Obrigacionista da IFH (autorizado aval em 2013) ter terminado a fase de subscrição a Janeiro de 2014, por outro pela concessão de aval aos TACV e por fim devido ao contrato de empréstimo entre o Novo Banco e o BIC (autorizado aval em 2013) começar a produzir efeitos em 2014.

**Figura LXXXVIII - Stock de Garantias e Avals**

(em escudos)

Instituição	2013	2014	Var (%)
Águas de Porto Novo	0	0	-
Asa	0	0	-
C. Municipal Porto Novo	73.227.624	71.975.315	-2%
C. Municipal Santa Catarina	109.801.330	99.001.918	-10%
C. Municipal São Vicente	12.103.601	5.789.882	-52%
C. Municipal Paul	111.567.581	106.917.985	-4%
Electra	5.138.271.910	5.065.436.805	-1%
Enapor	407.900.646	326.590.522	-20%
IFH	750.000.000	1.330.000.000	77%
C. Municipal São Nicolau	32.786.321	26.863.697	-18%
TACV	603.322.197	866.532.962	44%
Novo Banco	0	342.713.308	-
Cabo verde Fast Ferry	399.201.973	349.273.000	-13%
<b>Total</b>	<b>7.638.183.183</b>	<b>8.591.095.394</b>	<b>12%</b>

Fonte: DGT

- 313) O Tesouro almeja efectivar o fundo de garantias e avals de acordo com o estabelecido no Decreto-Lei que regula a concessão de avals e garantias de forma a evitar que em caso de incumprimento se materializa no stock do governo central.

## 2.7. Participadas do Estado

### 2.7.1. Enquadramento

- 314) O Governo procedeu a reformas do Sector Empresarial do Estado, enquanto proprietário e como supervisor e fiscalizador, preconizando um conjunto de medidas com impactos positivos na sua capacidade de gerir adequadamente as empresas estatais, na elaboração de decisões estratégicas, na melhoria da gestão do risco orçamental agregado e prosseguir com o seu desempenho na prestação de serviços, e com a firme convicção de adoptar às empresas públicas e participadas do Estado de mais e melhor eficiência e transparência, competitividade, operacionalidade e rentabilidade, almejando a sustentabilidade económico-financeira.
- 315) No âmbito das atribuições e actividades nucleares da Direcção de Serviço das Participadas do Estado, adiante designada da DSPE, assumem especial relevo, o acompanhamento, o controlo e a monitorização das Empresas do Sector Empresarial do Estado (SEE), de entre as quais se destaca, a elaboração do Relatório de Passivos das Empresas do Sector Empresarial do Estado (SEE).
- 316) A Lei 47/VII/2009, de 7 de Dezembro que regula o, tem por objecto estabelecer o regime do SEE, incluindo as bases gerais do estatuto das empresas públicas do Estado. O SEE é constituído pelo conjunto das unidades produtivas do Estado, organizadas e geridas de forma empresarial, integrando as empresas públicas, as empresas participadas, participações permanentes, empresas públicas encarregadas da gestão de serviços de interesse geral e as entidades públicas empresariais.
- 317) As 6 (seis) empresas que perfazem a carteira principal do SEE, objectos de análise do presente documento, integram empresas públicas e participadas pelo Estado, cujas actividades abrangem os mais diversos sectores de actividade, desde logo, a imobiliária e a gestão de infra-estruturas públicas fundamentais e de prestação de serviços públicos essenciais, constituindo um importante instrumento de política económica e social.

- 318) Para tanto, o SEE vem registando evoluções significativas, tanto ao nível da sua estrutura societária como da sua reorganização, vivenciando alterações consideráveis e fundamentais na sua estrutura governativa, tanto ao nível do seu endividamento como no seu desempenho económico e financeiro. Torna-se deste modo imprescindível a conscientização de se ter uma visão global da sua evolução e das suas potencialidades, a fim de se poder garantir uma utilização eficiente e racional dos recursos públicos com vista a melhor contribuir para o desenvolvimento sustentável e para a coesão social.
- 319) Visando mitigar eventuais riscos de incumprimento dos compromissos assumidos por parte das participadas Estado, impingindo maior rigor, racionalidade, prudência, eficiência, transparência, competitividade, operacionalidade e rentabilidade nessas participadas, o Governo vem procedendo e implementando um conjunto de reformas do Sector Empresarial, enquanto Estado-proprietário/accionista. A sua acção tem passado por preconizar um conjunto de medidas com impactos positivos na capacidade de gerir adequadamente e de rentabilizar os seus recursos, na elaboração de decisões estratégicas, na melhoria da gestão do risco orçamental agregado e prossecução do seu desempenho na prestação de serviços, como sejam:
- a) Constituição e implementação da Plataforma Técnica de monitorização e controlo das empresas do SEE;
  - b) Formação sectoriais aos Técnicos da DSPE conforme as empresas que constituem a carteira primária do SEE;
  - c) Adequação dos Estatutos das empresas do SEE à Lei que revoga a Lei 47/VII/2009, de 7 de Dezembro;
  - d) Celebração de contrato de gestão com todas as empresas da Carteira Primária do SEE e massificação desses contratos às demais empresas da Carteira Secundária;
  - e) Publicação de todas as informações materialmente relevantes da vida da empresa do SEE no Website da DSPE e nos sítios da internet das próprias empresas;
  - f) Articulação de complementaridade e de suporte com a Direcção de Serviço de Operações Financeiras do Estado;

- g) Articulações constantes e sistemáticas com as tutelas técnico-operacionais das empresas do SEE.

### **2.7.2. Análise da Carteira Primária do SEE e o seu peso na Economia**

- 320) A Lei n.º 47/ VII/ 2009, de 7 de Dezembro que estabelece o regime do Sector Empresarial do Estado, incluindo as bases gerais do estatuto das empresas públicas do Estado estatui, no seu artigo n.º 7 sob epígrafe missão das empresas públicas e do SEE, que “a actividade das empresas do SEE deve orientar-se no sentido da obtenção de níveis adequados de satisfação das necessidades da colectividade, bem como desenvolver-se segundo parâmetros exigentes de qualidade, economia, eficiência e eficácia, contribuindo igualmente para o equilíbrio económico e financeiro do conjunto do sector público”.
- 321) Outrossim, o modelo de gestão das empresas que compõem o SEE vem sendo objecto de profundas reformas e reestruturação no que concerne ao seu acompanhamento, controlo, avaliação. Isto, no seu quadro legal e estatutário, de gestão e de fiscalização, incrementando níveis elevados de transparência, rigor, “accountability”, “disclosure” no ato da gestão e na relação dessas empresas com o “shareholder”, os “stakeholders” e o público em geral.
- 322) Ademais, as empresas detidas pelo Estado representam uma parte relevante e significativa da economia nacional, representando, em alguns casos, maiores empresas nacionais e cotadas em Bolsa no segmento obrigacionista, responsáveis pela construção e gestão de importantes infra-estruturas públicas e pela prestação de serviços públicos essenciais, não descorando todavia, um conjunto diversificado de outras funções de carácter instrumental, nos mais diversos sectores e domínios.
- 323) As Participações do Estado de Cabo Verde encontram-se classificadas em Empresas Não Financeiras e as Financeiras, bem como as integrantes da Carteira Principal e Acessórias.

324) As 6 (seis) maiores empresas de diferentes sectores da actividade económica Cabo-verdiana concernentes à carteira principal do Estado e que constituem instrumentos de política são:

- a) ASA, S.A. – Empresa Nacional de Aeroportos e Segurança Aérea;
- b) ENAPOR, S.A. – Empresa Nacional de Administração dos Portos;
- c) ELECTRA, S.A. – Empresa de Electricidade e Água;
- d) EMPROFAC, SA – Empresa Nacional de Produtos Farmacêuticos;
- e) IFH, S.A. – Imobiliária, Fundiária e Habitat;
- f) TACV, SA – Empresa Nacional de Transportes Aéreo de Cabo Verde.

325) Essas empresas que perfazem o rol da carteira primária do SEE são responsáveis pela construção e gestão de infra-estruturas públicas fundamentais e pela prestação de serviços públicos essenciais, para além de um conjunto diversificado de outras funções de carácter instrumental, nos mais diversos sectores e domínios.

**Figura LXXXIX - Empresas do SEE - Activo 2014**

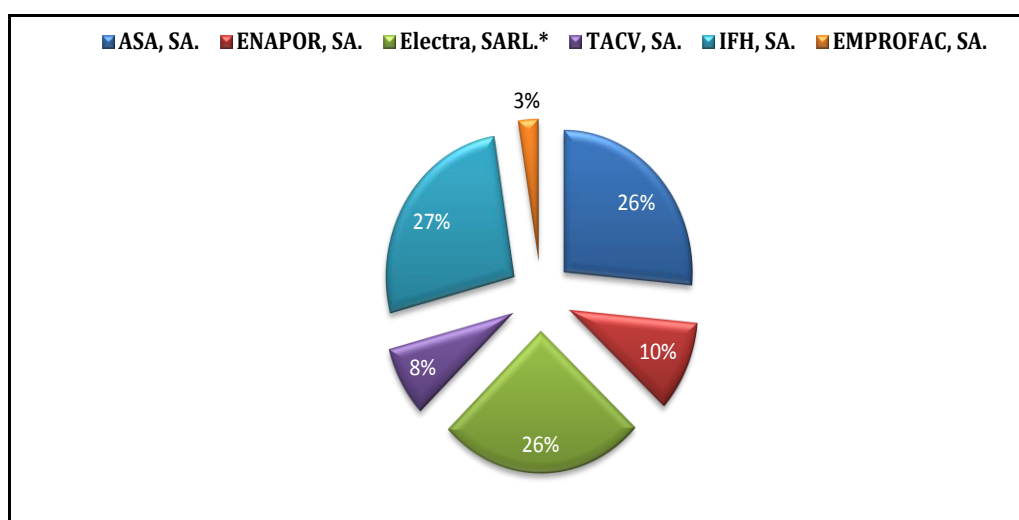

Fonte: DSPE

326) Da análise do gráfico acima ilustrado, pode-se deduzir que, em termos de dimensão, medida pela estrutura compósita do Activo, a IFH posiciona-se em

primeiro lugar com um peso de 27% do total, seguida da ASA e Electra com 26%, cada, ENAPOR com 10%, TACV com 8% e a EMPROFAC com 3%.

327) O Volume de Negócios dessas 6 (seis) maiores empresas participadas do Estado, objecto da análise em 2014, ascidia os 27.413,6 milhões de CVE, representando 17,8 % do Produto Interno Bruto (PIB).

### Figura XC - Evolução do Volume de Negócios

(em mil escudos)

Empresa/Volume de negócios	Anos			Δ	
	2012	2013	2014	Valor	%
ASA, SA.	5 099 089,0	4 825 890,0	4 697 561,0	-128 329,0	-2,7%
ENAPOR, SA.	1 173 690,0	1 855 630,0	2 010 680,0	155 050,0	7,7%
ELECTRA, SARL.	8 292 593,0	9 895 556,0	12 270 489,0	2 374 933,0	19,4%
TACV, SA	6 463 534,0	6 802 764,0	6 324 466,0	-478 298,0	-7,6%
IFH, SA.	743 257,0	226 273,0	664 420,0	438 147,0	65,9%
EMPROFAC, SA.	1 375 972,0	1 411 996,0	1 446 037,0	34 041,0	2,4%
Total Volume de Negócio	23 148 135,0	25 018 109,0	27 413 653,0	2 395 544,0	9,6%

Fonte: DSPE

328) Globalmente, conforme patenteado no quadro acima, o Volume de Negócio dessas empresas registaram uma redução na ordem de 9,6% em relação ao ano de 2013, diminuindo assim no montante de 2.395,5 milhões de CVE, contribuindo para essa diminuição os montantes dos TACV e da ASA.

329) Em termos de negócios por Sector de Actividade, o sector de Infra-estrutura e de Transporte concentra maior número de empresas e foi o que mais contribuiu para o volume de negócio registado em 2014. Entretanto, foi a empresa Electra (sector de Energia e Água) que ao longo do triénio mais concorreu para todo o nível verificado, conforme evidencia o gráfico abaixo.



**Figura XCI - Volume de Negócios por Sector de Actividade**

(em mil escudos)

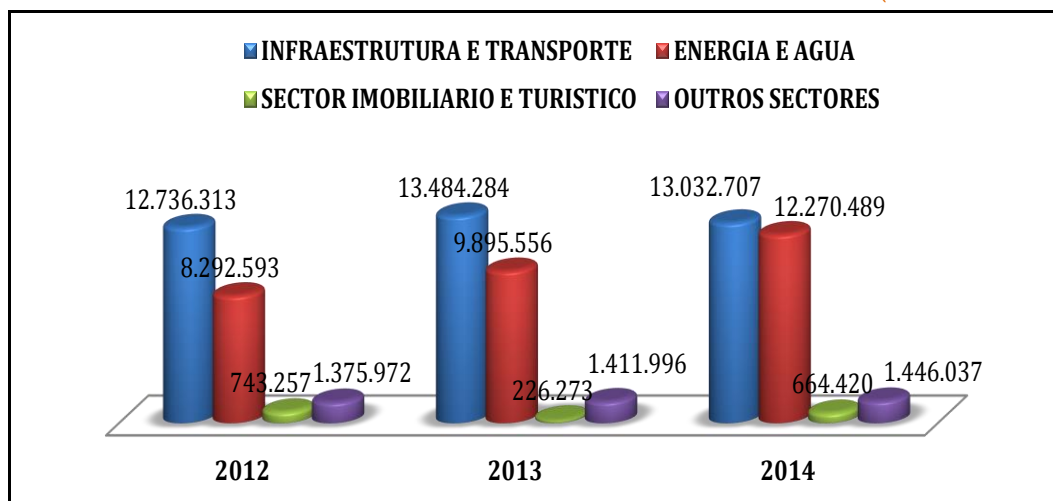

Fonte: DSPE

- 330) No ano em análise, as seis maiores empresas do SEE, fecharam as suas contas com Resultados Líquidos no montante de 2.399,3 milhões de CVE, invertendo assim, a tendência dos ciclos de resultados negativos dos anos anteriores, conforme o quadro abaixo.
- 331) Em 2014, o valor apurado representa um aumento de 3.767,2 milhões de CVE, exibindo um acréscimo de 275,4%, face ao montante de 1.368,0 milhões de CVE negativos, efectivo do ano 2013, contribuindo fortemente para esse acréscimo, os valores dos TACV, da ASA e da EMPROFAC.

**Figura XCII - Resultado Líquido por Empresa**

(em mil escudos)

Empresa/ Resultado Líquido	Sector	Cap. Social	% CS	Anos			Δ	
				2012	2013	2014	Valor	%
ASA, SA.	Aérea	5.201.183	100%	357.754	126.041	280.630	154.589	122,6%
ENAPOR, SA.	Portuária	1.200.000	100%	-172.544	17.976	25.295	7.319	40,7%
ELECTRA, SARL.	Água/ Energia	1.585.262	77,73%	-823.446	-75.236	-63.985	11.251	15,0%
TACV, SA	Transportes	1.000.000	100%	-3.211.498	-1.351.375	2.239.935	3.591.310	265,8%
IFH, SA.	Imobiliária	750.000	100%	2.266.237	-194.803	-211.729	-16.926	-8,7%
EMPROFAC, SA.	Farmacêutico	200.000	100%	92.171	109.481	129.114	19.633	17,9%
Total Resultado Líquido				-1.491.326	-1.367.916	2.399.260	3.767.176	275,4%

Fonte: DSPE

## 2.8. Actividades e Acções Desenvolvidas pela Inspeção Geral das Finanças durante 2014

- 332) A estrutura orgânica da Inspeção-Geral de Finanças (IGF) foi instituída pelo Decreto – Lei n. 48/2004, de 15 de Novembro e reforçado com o Decreto-Lei n° 55/2005, que aprova o Estatuto do Pessoal da Inspeção de Finanças, com objectivo de dotá-la de instrumentos e de meios materiais e humanos essenciais à realização das suas atribuições, com eficiência e eficácia, visando promover a legalidade, a regularidade, a transparência e a boa gestão financeira da coisa pública e dos recursos públicos da economia, eficácia e eficiência na obtenção das receitas públicas e na realização das despesas públicas.
- 333) Nos termos do estipulado no artigo 3.º (das atribuições) do Decreto-Lei n° 48/2004, de 15 de Novembro, incumbiu a IGF inspeccionar, em nome do Governo e sob a direcção do membro do Governo responsável pela área das Finanças, um leque alargado de actividades financeiras dos diferentes serviços e organismos do Estado, bem como das demais entidades públicas e privadas. Estes quanto aos aspectos de natureza económico-financeira e tributário do seu funcionamento, ou quando o Estado tenha sido accionista maioritário tendo em vista a promoção da legalidade, a regularidade e a boa gestão financeira dos recursos públicos e a economia na obtenção das receitas públicas e na realização das despesas públicas.
- 334) A IGF vem desenvolvendo um conjunto de indicadores orçamentais e de desempenho que permite disponibilizar informações sobre o desempenho dos serviços sujeitos ao seu controlo e emitir alertas para situações de risco. Foram desenvolvidos indicadores para monitorizar as actividades dos serviços que apresentam maior risco de gestão (volume de negócio elevado e nível de controlo interno baixo), nomeadamente, a Direcção Geral das Alfandegas, a Direcção Geral das Contribuições e Impostos, as Autarquias Locais e os Projectos de Investimentos Públicos (Obras Públicas).
- 335) As actividades de 2014 continuaram a incidir sobre as áreas de maior risco e com efeitos a curto prazo, quer no domínio da arrecadação das receitas, quer na melhoria da qualidade das despesas públicas.

- 336) Ainda, no quadro do plano de actividades de 2014, foi assegurada a participação da equipa de controlo á DCI na formação sobre os novos códigos de impostos sobre rendimentos realizada pela OPACC.
- 337) No quadro de gestão e planeamento foram desenvolvidas as seguintes actividades:

**Figura XCIII - Actividades Desenvolvidas**

<b>Designação</b>	<b>Consultor</b>	<b>Estado</b>
Manual de Auditoria	Auditec	Concluído
Código de Ética e Deontologia	Auditec	Concluído
Normas de elaboração de Relatório	Auditec	Concluído

Fonte: IGF

- 338) De acordo com o plano de actividade de 2014, foram realizadas 40 acções, conforme mostra o quadro em baixo.

**Figura XCIV - Acções Realizadas 2014**

<b>Entidades Auditada</b>	<b>Nº de Acções</b>
Ministério de Saúde	1
Ministério de Educação e Desporto	1
Ministério da Cultura	1
Ministério da Comunidades	1
Ministério das Finanças e do Planeamento	1
Ministério do Desenvolvimento Rural	1
Ministério da Justiça	1
Ministério da Administração Interna	1
Ministério da Juventude Emprego e Desenvolvimento dos	1
Ministério das Relações Exteriores	1
Ministério do Ambiente e Ordenamento do Território	1
Ministério da Infraestrutura e Economia Marítima	1
Ministério do Turismo Investimentos e Desenvolvimento	1
Ministério do Ensino Superior Ciência e Inovação	1
Ministério da Defesa	1
Secretaria de Estado de Administração Pública	1
<b>Câmaras Municipais</b>	
Camara Municipal de São Lourenço dos Órgãos	1
Camara Municipal de Ribeira Grande de Santiago	1
Camaras Municipal de São Miguel	1
<b>Direção Nacional de Receitas do Estado</b>	
Repartição de Finanças de Praia	1
Repartição de Finanças do Tarrafal de Santiago	1
Repartição de Finanças de Santa Catarina de Santiago	1
Repartição de Finanças de Santa Cruz	1
Repartição de Finanças do Maio	1
Repartição de Finanças da Brava	1
Repartição de Finanças de São Filipe	1
Repartição de Finanças dos Mosteiros	1
Repartição de Finanças de São Nicolau	1
Repartição de Finanças do Sal	1
Repartição de Finanças de São Vicente	1
Repartição de Finanças de Paúl	1
Repartição de Finanças de Porto Novo	1
Repartição de Finanças de Ribeira Grande	1
Repartição de Finanças da Boa Vista	1
<b>Empresa Sector Privado</b>	
Fast Ferry	2
Polaris	2
<b>Projectos de Investimentos</b>	
Emprego e Formação Profissional	1
Reforma de Secretarias Judiciais	1
<b>Total</b>	<b>40</b>

Fonte: IGF

## **2.9. Balanço Social**

### **2.9.1. Enquadramento**

- 339) Um dos principais recursos de qualquer organização, quer pública, quer privada são as pessoas. Para o sector da Administração Directa do Estado, tais recursos constituem a sua maior riqueza, uma vez que, através de estruturas e carreiras, asseguram a prestação do serviço público de qualidade e a prossecução do interesse público.
- 340) A planificação dos Capital Humano no sector da Administração Directa é uma tarefa fundamental para o cumprimento dos objectivos estratégicos e da sua missão. Daí a necessidade de produzir dados que permitam fazer uma caracterização e que sirvam de base na tomada de decisões.
- 341) O Balanço Social constitui um instrumento de planeamento e gestão dos Capital Humano inserido no ciclo anual de gestão. Tem como objectivo fornecer um conjunto de informações essenciais sobre a situação social da organização e dos Capital Humano. Sendo assim, um importante catalisador da transparência, eficiência e qualificação dos serviços e organismos do sector da Administração Directa, que através da caracterização do capital humano pretende ser um importante instrumento de suporte à optimização e racionalização dos recursos disponíveis.

### **2.9.2. Caracterização do Capital Humano da Administração Pública Directa do Estado**

- 342) Administração Directa do Estado abrange todos os departamentos governamentais do Estado.
- 343) O presente capítulo tem como objectivo, apresentar o retracto do Capital Humano, através da produção de um conjunto de indicadores definidos. Da análise da tabela abaixo, constata-se que a nível do sector da Administração Directa, existem cerca de 17.500 (dezasete mil e quinhentos) funcionários, distribuídos nos diferentes departamentos governamentais. Do total dos

funcionários acima referido, o Ministério da Educação e Desporto é o departamento que absorve a maior percentagem dos mesmos, representando assim, cerca de 51,1% do total desses funcionários, seguido do Ministério de Administração Interna com 11,7% e do Ministério do Desenvolvimento Rural com 9,8%.

- 344) Com menos de 1% dos funcionários, destaca-se os seguintes departamentos governamentais: CHGOV - Gabinete do Ministro da Reforma do Estado; GOV - Ministério Das Comunidades; CHGOV - Secretaria de Estado de Administração Pública; GOV - Ministério Do Turismo, Industria e Energia; GOV - Ministério Da Cultura.

**Figura XCV - Emprego na AP por Departamento Governamental**

DEPARTAMENTOS GOVERNAMENTAIS	FEM.	MASC.	TOTAL	%
GOV - Ministério Da Educação e Desporto	5 072	3 874,0	8 946	0,5
GOV - Ministério Da Administração Interna	330	1 723,0	2 053	0,1
GOV - Ministério Do Desenvolvimento Rural	471	1 239,0	1 710	0,1
GOV - Ministério Da Saúde	824	390,0	1 214	0,1
GOV - Ministério Das Finanças e do Planeamento	525	656,0	1 181	0,1
GOV - Ministério Da Justiça	142	228,0	370	0,0
GOV - Ministério Da Juventude, Emprego e Desenvolvimento RH	217	132,0	349	0,0
GOV - Ministério De Ensino Superior, Ciência e Inovação	171	151,0	322	0,0
GOV - Ministério Das Infra-estruturas e Economia Marítima	117	176,0	293	0,0
OSOB - Conselho Superior Da Magistratura Judicial	109	127,0	236	0,0
GOV - Ministério Das Relações Exteriores	76	95,0	171	0,0
GOV - Ministério Da Cultura	87	57,0	144	0,0
GOV - Ministério Do Ambiente, Habitação e Ordenamento Do Território	50	79,0	129	0,0
CHGOV - Ministro Da Presidência Conselho Ministro	48	49,0	97	0,0
GOV - Ministério Do Turismo, Industria e Energia	40	46,0	86	0,0
CHGOV - Gabinete Do Primeiro Ministro	34	27,0	61	0,0
OSOB - Conselho Superior Do Ministério Publico	10	15,0	25	0,0
GOV - Ministério Da Defesa Nacional	14	10,0	24	0,0
CHGOV - Secretaria de Estado de Administração Publica	13	7,0	20	0,0
OSOB - Supremo Tribunal De Justiça	11	7,0	18	0,0
GOV - Ministério Das Comunidades	7	4,0	11	0,0
OSOB - Procuradoria Geral Da República	4	7,0	11	0,0
CHGOV - Ministro Adjunto do Primeiro Ministro	6	4,0	10	0,0
CHGOV - Ministro Dos Assuntos Parlamentares	7	3,0	10	0,0
CHGOV - Gabinete do Ministro da Reforma do Estado	7	1,0	8	0,0
MAA - Gabinete Secretario De Estado Da Agricultura	1	0,0	1	0,0
<b>Total Geral</b>	<b>8 393</b>	<b>9 107</b>	<b>17 500</b>	<b>100,0%</b>

Fonte: APUB

- 345) Do total dos funcionários, podemos verificar que 52% são do género masculino e 48% do género feminino. Se considerarmos a taxa de feminização que ronda os 47,9%, constata-se que não se verifica uma disparidade entre os dados, devido ao espaço que as mulheres têm vindo a ocupar no mercado de trabalho, assumindo funções que anteriormente eram realizadas apenas por homens.
- 346) Um aspecto importante de realçar é a distribuição dos funcionários tanto no quadro do regime geral, como no quadro do regime especial. Relativamente a abrangência dos funcionários na administração Directa, pode-se constatar que 66,1% estão no regime especial e 33,9% no regime geral.

**Figura XCVI - Emprego na AP por departamento Governamental**

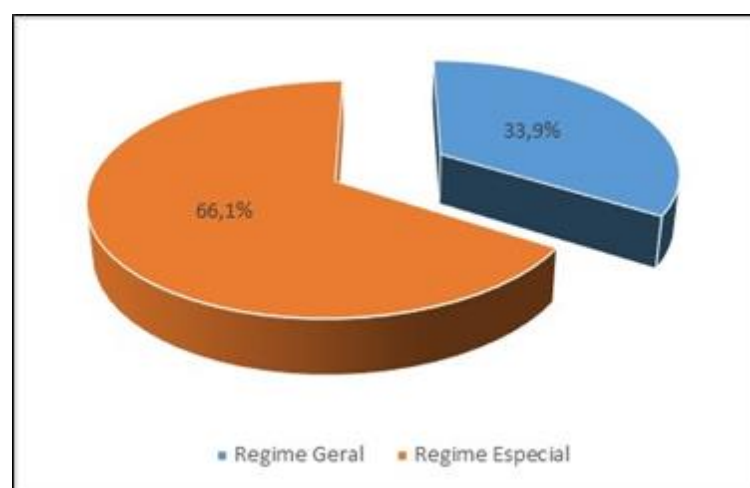

Fonte: APUB

### **2.9.3. Emprego na Administração Directa agrupada por Áreas Funcionais ou Sector de Actividade**

- 347) A administração Pública, também, caracteriza-se pelas actividades executadas e pelos serviços que prestam aos seus utentes. Neste contexto, pode-se identificar neste sector, estruturas ou departamentos governamentais que produzam bens ou prestem serviços de um mesmo 'tipo', isto é, que apresentem entre si um determinado número de semelhanças. Daí a relevância em apresentar os funcionários na Administração Directa por áreas funcionais ou sector de actividade.

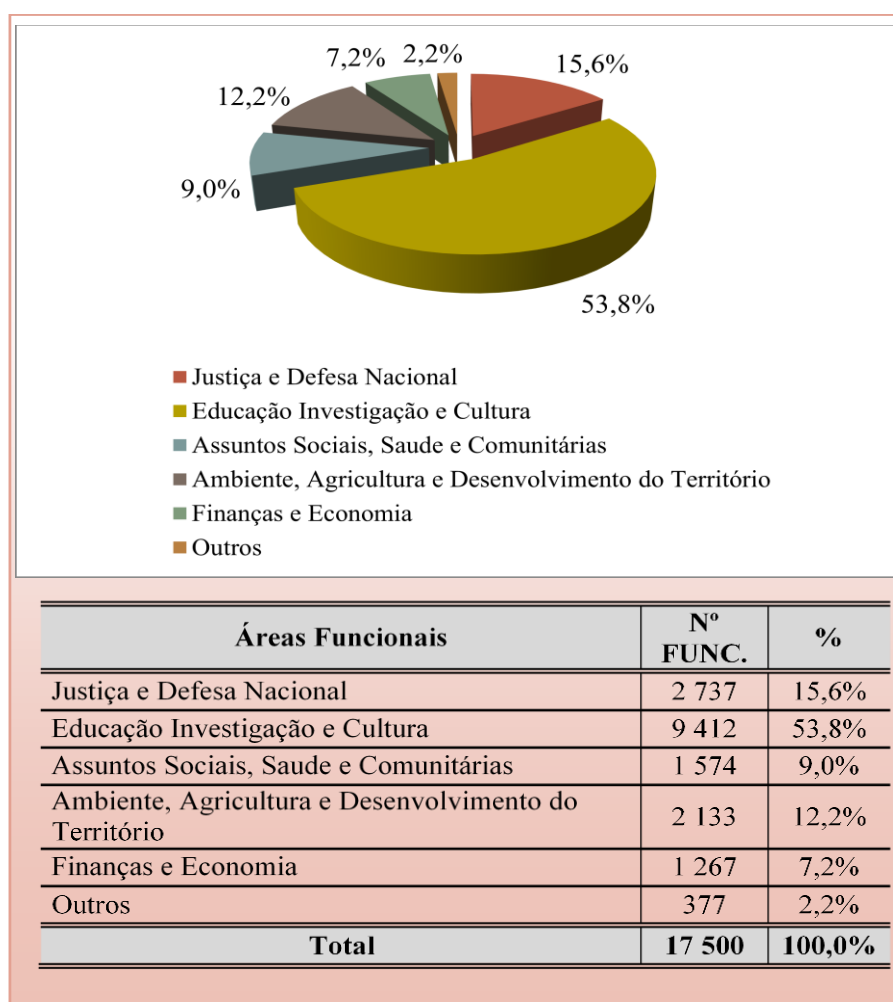
**Figura XCVII - Emprego na AP por departamento Governamental**

Fonte: APUB

- 348) Do universo de 17.500 funcionários, verifica-se que 53,8% pertence ao sector da Educação, Investigação e Cultura, seguido do sector da Justiça e Defesa Nacional com 15,6% e do sector do Ambiente, Agricultura e Desenvolvimento do Território com 12,2%.
- 349) Por outro lado, os sectores com menor percentagem de funcionários, destacam-se os seguintes: Assuntos Sociais, Saúde e Comunitárias com 9% e Finanças e Economia com 7,2%.
- 350) No que diz respeito as outras áreas funcionais ou sector de actividades, os que apresentam menor percentagem de funcionários, são nomeadamente: O Gabinete Do Primeiro-ministro, Ministro Da Presidência Conselho Ministro, Secretaria de Estado de Administração Publica, Ministério Das Relações Exteriores, representado no seu todo cerca de 2,2% do total de funcionários.



## 2.10. Reforma das Finanças Públicas

- 351) A Gestão das Finanças Públicas tem sido alvo de profundas reformas em diversas áreas transversais a programação macroeconómica e consolidação orçamental, bem como respectivos instrumentos de gestão, nomeadamente, a administração das receitas, a gestão da dívida e da tesouraria, execução e contabilidade orçamental, incluindo o sistema de pagamentos, gestão dos activos do Estado e sistemas de aprovisionamento afins e o desenvolvimento das capacidades de auditoria interna, através da Inspeção Geral de Finanças.
- 352) O impacto global das reformas tem sido substancial para transformar a natureza da gestão das Finanças Públicas em Cabo Verde e tem contribuído para se atingir as metas traçadas como:
- a) Melhor credibilidade, abrangência e transparência do orçamento;
  - b) Eficácia na contabilidade, registo e reporte de dados;
  - c) Eficácia na cobrança dos impostos;
  - d) Reforço da auditoria interna e externa e controlo no processo de aprovisionamento.
- 353) Neste capítulo destaca-se as principais metas alcançadas e as actividades realizadas nas diferentes frentes da Reforma durante o ano de 2014. Frentes estas como:
- a) Bancarização do Tesouro
  - b) Sistema de Seguimento e Avaliação
  - c) Módulo Gestão de Contratos
  - d) Compras Públicas
  - e) Sistema Integrado de Gestão Patrimonial Georreferenciado (SIGPG)
  - f) Administração Tributária
  - g) Justiça Tributária

## 2.10.1. Direcção Geral do Tesouro - Bancarização

354) O Ministério das Finanças e do Planeamento tem procurado, ao longo dos tempos, a materialização do funcionamento pleno do princípio da unicidade de caixa do Tesouro. Na sequência desse processo foi lançado o projecto “Bancarização do Tesouro” que visa criar mecanismos que permitem ao Tesouro prestar, às instituições públicas do Estado, serviços que se assemelham aos oferecidos pela banca comercial. O principal objectivo do projecto é dotar o Tesouro de um sistema que, de uma forma integrada, permite a prestação de um serviço bancário moderno e eficaz, passando pela execução, acompanhamento, controle e registo das operações. Entre outros objectivos enumera-se os seguintes:

- a) Melhoria da gestão da Tesouraria do Estado;
- b) Captação para esfera do Tesouro das disponibilidades dos organismos públicos, dispersos pelo sector bancário;
- c) Racionalização dos processos de arrecadação e controlo das receitas cobradas;
- d) Uniformização e simplificação dos processos de cobrança, introduzindo no circuito um Documento Único de Cobrança (DUC);
- e) Eliminar excesso de liquidez do Sistema Bancário Nacional promovido/alimentado por via de recursos do Orçamento do Estado;
- f) Criação da Rede de Cobrança do Estado, diversificando locais de cobrança;
- g) Gerir contas abertas em nome de organismos dotados de autonomia administrativa e financeira;
- h) Assegurar a prestação do serviço bancário moderno, eficaz e de qualidade aos clientes do Tesouro;
- i) Assegurar as relações do Banco Central enquanto Caixa do Tesouro.

355) De uma forma geral, considera-se que os principais resultados preconizados para o projecto Bancarização do Tesouro já foram alcançados. A sua implementação implicou alterações legais, procedimentais e administrativas profundas. Assim, durante o período de referência, a frente de reforma do Projecto Bancarização do Tesouro realizou as seguintes actividades:

- a) Melhorias no sistema: Várias melhorias foram feitas no aplicativo Bancarização, nomeadamente nos módulos: Fundo de Maneio, Regularização das Retenções entre outras.
- b) Implementação do módulo Gestão de Caixa: tendo em conta que a Gestão de Caixa é um assunto crítico para as recebedorias do Estado e de forma a prevenir um fluxo de caixa negativo foi necessário implementar processos que permitem uma gestão e contingência do fluxo de caixa de forma a garantir a cobrança de receitas e uma boa execução financeira, impedindo a fuga de receitas arrecadadas pelo Estado. Assim, em 2014, o módulo gestão de caixa entrou em produção para algumas recebedorias do Estado, nomeadamente, Repartições de Finanças (Praia, Santa Catarina, Tarrafal, São Vicente, Sal), Polícia Nacional e todas as delegações da Direcção Geral de Transportes Rodoviários. Entretanto, antes da entrada em produção foram realizadas acções de formação internas e também a várias instituições, prevendo o pico de implementação em 2015.
- c) Integração DAU/DUC: A 1 de Agosto de 2014 deu entrada em Produção a emissão de DUC na Alfândega da Praia como Delegação piloto. Nesta primeira fase a DGA irá emitir o DUC no final do dia por meio de pagamento (dinheiro, cheque, transferência e POS) e envia a DGT para efeito de seguimento e reconciliação. Esta integração ficou sujeita a um conjunto de regras, nomeadamente:
  - i. Os DUC's cujo meio de pagamento sejam dinheiro e/ou cheque são depositados no dia seguinte no banco comercial;

- ii. A DGT fará a reconciliação sugerida dos DUC's cujo meio de pagamento é dinheiro;
  - iii. Caso não houver nenhum cheque sem provisão no DUC depositado, a DGT fará a respectiva reconciliação;
  - iv. Caso houver algum cheque sem provisão no DUC depositado pelo DGA, o responsável da DGT deverá entrar em contacto com a DGA solicitando a anulação do DUC feito anteriormente e a criação do novo DUC excluindo do mesmo o cheque sem provisão apresentado na compensação e a DGT fará a reconciliação do mesmo.
- d) Produção de Manuais: Guião de procedimento, Manual da Parametrização do Fundo Maneio, Manual da Execução do Fundo de Maneio e Manual de Gestão de Caixa.
- 356) Já foram bancarizadas 342 entidades, representando cerca de 94% do total, sendo 38 institutos e Serviços Autónomos, 40 Escolas Secundárias, 17 Delegações Escolar, 102 Polos Educativos, 17 Delegacias de Saúde, 15 Centros de Saúde, 12 estruturas da Direcção Geral dos Transportes Rodoviários, 16 Repartições das Finanças, Policia Nacional 35, Delegações do Ministério de Desenvolvimento Rural II e outros serviços 36.
- 357) O remanescente das entidades por integrar na Bancarização do Tesouro, cerca de (6%), destacam-se, O Órgãos de Soberania, Hospitais Centrais da ilha de Santiago e de São Vicente, Cofre Geral da Justiça, Polícia Judiciária, Instituto Meteorologia e Geofísica e Forças Armadas. Entretanto, a DGT nos finais de 2014 acordou com o Ministério da Justiça a integração dos serviços figurados.

**Figura XCVIII - Entidades “Bancarizadas” até 2014**

<b>Entidades</b>	<b>2012</b>	<b>2013</b>	<b>2014</b>	<b>Total</b>
<b>Ministério de Educação e Desporto</b>				0
Delegação Escolares	17			17
Escolas Secundarias	39		1	40
Polos Educativos	102			102
<b>Ministério de Saúde</b>				0
Delegacias de Saúde	17			17
Centros de saúde	14		1	15
Hospital				0
<b>Ministério das Finanças e do Planeamento</b>				0
Repartição de Finanças	15		1	16
Delegações Aduaneiras	0		1	1
DGT	1			1
DGPE	0	1		1
<b>Institutos</b>	36		2	38
<b>Policia Nacional</b>	0	35		35
<b>Direcção Geral Transporte Rodoviario</b>	1	11		12
<b>Ministério do Desenvolvimento Rural</b>	0	10	1	11
<b>Outros Serviços</b>	36			36
<b>Total</b>	<b>278</b>	<b>57</b>	<b>7</b>	<b>342</b>

Fonte: UCR

### **2.10.2. Direcção Nacional do Planeamento – Sistema de Seguimento e Avaliação**

358) Com o objectivo de acompanhar e analisar os resultados alcançados pelos indicadores de desempenho dos programas e projectos presentes no Documento Estratégico de Crescimento e Redução da Pobreza- DECRP III, Quadro de Despesas de Médio Prazo e Orçamento de Estado, o Serviço de Planeamento, Seguimento e Avaliação – SPSA, da Direcção Nacional do Planeamento – DNP, foram realizadas as seguintes actividades:

- a) Monitorização do Sistema de S&A: Anualmente, a DNP inicia o ano orçamental com a assistência técnica aos gestores de programas finalísticos e de investimentos, na introdução dos valores medidos dos respectivos indicadores referentes ao ano anterior. Os indicadores de actividade dos projectos em execução continuaram sendo monitorizados, através da evolução dos valores medidos mensalmente inseridos no sistema pelos gestores. Com a implementação da fórmula

de cálculo para a determinação da Taxa de Execução Física dos projectos, foi possível acompanhar através do sistema, o andamento dos programas de investimento, assim como dos seus projectos, apesar das melhorias que ainda deverão ser levadas a cabo.

- b) **Elaboração dos Quadros Lógicos dos Projectos dos Novos Sectores:** Ainda no início do ano, deu-se o arranque à elaboração dos quadros lógicos dos projectos de investimentos dos restantes sectores. Dos 87 quadros lógicos dos projectos de investimentos previstos em 2014, foram elaborados 82 do total, cerca de 94% do total previsto.
- c) **Definição Metodológica e Elaboração dos QL Finalísticos:** O Ministério das Finanças e do Planeamento, com o apoio do Escritório das Nações Unidas em Cabo Verde realizou várias formações em Orçamento por Resultados (OpR), com objectivo principal de aperfeiçoar tecnicamente os gestores públicos na concepção, orçamentação, monitoramento e avaliação de políticas públicas, especialmente no que se refere à orçamentação por resultados e incluindo o seguimento e a avaliação, com enfoque na elaboração de quadros lógicos, metodologias de avaliação de projectos. As referidas formações foram ministradas por uma equipa técnica da FUNDAP/Brasil (com especialistas em planeamento). Outra actividade levada a cabo pelo projecto foi a reforma legislativa, Lei de Bases do Sistema Nacional do Planeamento – Lei n.º 72/VIII/2014, de 19 de Setembro.

### **2.10.3. Direcção das Contribuições e Impostos - Melhorar a Gestão da Administração Tributária**

- 359) Melhorar a gestão da administração tributária é um grande desafio da Administração Fiscal (AF) Cabo-verdiana e requer acções múltiplas e contínuas que vão desde a concepção do modelo da AF, passando pela escolha do sistema fiscal, da estrutura administrativa até ao relacionamento com os contribuintes.

- 360) No contexto da estruturante reforma das Finanças Públicas em Cabo Verde, a área da colecta e gestão de receitas constitui indubitavelmente um eixo de intervenção estratégico, prioritário e incontornável, tanto mais que, como consagrado no Programa de Governo da VIII Legislatura, esta terá um impacto real e significativo na melhoria do ambiente de negócios e, não menos importante, no financiamento do desenvolvimento do País, com impactos na Redução da Pobreza (tal como concebido no Documento de Estratégia de Crescimento e Redução da Pobreza).
- 361) É, neste espírito que a Direcção das Contribuições e Impostos, em estreita articulação com a Unidade de Coordenação das Reformas do Ministério das Finanças e do Planeamento, tem em curso um amplo e complexo programa de reforma e de recuperação de receitas, orientado para a:
- a) Simplificação e Modernização do processo tributário;
  - b) Melhoria da eficiência e eficácia da Administração Fiscal;
  - c) Optimização da capacidade de arrecadação de receita;
  - d) Promoção da Cidadania e Justiça Fiscal, bem como da Responsabilidade Social;
  - e) Combate activo à fraude e a evasão fiscal.
- 362) O Lançamento do Programa de Cidadania Fiscal, que tem sido um enorme sucesso, o Lançamento da Declaração Electrónica que podemos considerar o arranque para a completa desmaterialização do cumprimento dos deveres fiscais e o início de um processo de simplificação e desburocratização da relação com o contribuinte.
- 363) A criação da Direcção Nacional de Receitas do Estado (DNRE) veio unificar a Administração Tributária e a Alfandega permitindo assim uma melhor sinergia e estruturação para o alcançar dos objectivos preconizados.
- 364) Do lado da legislação fiscal e administrativa, foram aprovadas os seguintes diplomas:

- a) Código de Imposto Sobre o Rendimento das Pessoas Singulares (CIRPS) – Lei n.º 78/VIII/2014, de 31 de Dezembro;
- b) Regime Jurídico das Infracções Tributárias Não Aduaneiras – Decreto-Legislativo n.º 3/2014, de 29 de Outubro;
- c) Pela criação do Conselho Consultivo Tributária, por via da aprovação da Resolução n.º 16/ 2014, de 28 de Fevereiro;
- d) Regulamento do Código Aduaneiro – Decreto-Lei n.º 23/2014, de 02 de Abril.

#### **2.10.4. Direcção das Alfândegas - Melhorar a Gestão da Administração Aduaneira**

365) Na Direcção Geral das Alfândegas está em curso o desenvolvimento de um conjunto de módulos informáticos com o objectivo de melhorar o serviço prestado por esta instituição aos seus utentes, nomeadamente:

- a) Módulo - Processos de Isenção Aduaneira
- b) Módulo - Gestão de declarações simplificadas
- c) Módulo - Gestão de guias de cobrança
- d) Módulo – Gestão de manifesto electrónico
- e) Módulo – Pedido de levantamento (PL)
- f) Aquisição e Instalação de Scanners móveis nas Alfândegas de Cabo Verde.

366) Este projecto visa dotar as Alfândegas de Cabo Verde de meios materiais e técnicos modernos, bem como capacitar os seus quadros. Por outro lado, permitirá agilizar e simplificar os procedimentos aduaneiros através da eliminação de fastidiosas rotinas de abertura de bidões e outros volumes, diminuindo o risco de falsas declarações, nomeadamente de quantidades e de qualidade de



mercadorias declaradas, imprimindo, conseqüentemente maior rigor e transparência nas operações de desembaraço aduaneiro das mercadorias.

### **2.10.5. Direcção Geral do Património e Contratação Pública - Melhorar a Gestão do Património do Estado e da Contratação Publica**

- 367) Na Direcção Geral do Património e Contratação Pública estão em curso importantes projectos de reformas relacionadas com a gestão do património do Estado nas mais diferentes frentes. Os referidos projectos tiveram o seu arranque em Maio de 2012, que foi um ano marcado, essencialmente, pela elaboração dos documentos de especificação técnica e requisitos básicos dos sistemas a serem desenvolvidos:
- a) SIGPG – Sistema de Informação de Gestão Patrimonial Georreferenciado
  - b) E-Procurement e Portal de Compras Públicas
  - c) Gestão de Contratos
- 368) É da incumbência da Direcção Geral do Património e da Contratação Pública (DGPCP) a gestão de todos os bens móveis, imóveis e do parque de viaturas do Estado de Cabo Verde, pelo que, a sua vasta gama de actuação em todo o território de Cabo Verde, lhe requer maior condensação e racionalização no desenvolvimento dos seus serviços.
- 369) Nesta óptica, desenvolveu-se o sistema denominado “Sistema Integrado de Gestão Patrimonial Georreferenciado”, para responder às suas necessidades visando a integração com diversos sistemas do Estado, de modo a racionalizar os seus serviços e melhorar a sua gestão.
- 370) Igualmente, irá permitir a sincronização de dados visando obter informação sempre actualizada, elaboração instantânea de relatórios e gestão de tarefas, permitindo assim, aumentar a eficiência na gestão de activos financeiros e patrimoniais da DGPCP.

371) O aplicativo encontra-se dividido em 4 módulos interligados entre si, nomeadamente: bens imóveis, semoventes, processos e PAD cujos objectivos resumem nos seguintes pontos, permitindo:

- a) Ao Estado conhecer o verdadeiro património de que dispõe;
- b) A integração com o Sistema de Gestão Orçamental e Financeira (SIGOF) e com as demais aplicações informáticas em desenvolvimento na Administração Pública;
- c) O registo de todas actividades intrínsecas a cada bem, por exemplo, no caso das viaturas o sistema permite, realização de pedido de combustível directamente ao fornecedor, registo de quilometragem, registo de condutores, pagamento de manutenção e reparação, controlo de abastecimento;
- d) Obter o mapeamento e estatística dos bens do Estado, os quais irão permitir a tomada de decisões baseadas em dados fiáveis;
- e) Gerar e introduzir a avaliação, automatizando os cálculos de modo a que os serviços e o Estado possa conhecer o seu Património em valores monetários;
- f) E, em suma irá permitir aos serviços e às entidades gestoras, de uma forma desconcentrada, aceder e gerir os bens que lhe são afectos.

372) As formações passaram a contar com duas vertentes: a do negócio que conta com apoio do dono de negócio e a gestora do projecto com intuito de explicar a essência do SIGPG e as mais-valias para os sectores. E a vertente operacional ministrada pelas técnicas deployers com intuito da apropriação do aplicativo. Neste sentido, foram ministradas formações em Sessão de Sensibilização de Bens Imóveis, Gestão de Processos de Abate – Serviços Centrais, Gestão de Semoventes e Gestão de Combustíveis – Serviços Centrais.

373) O projecto E-compras (Compras Públicas) visa entre outras, a criação de uma ferramenta tecnológica que irá permitir ao Estado realizar suas aquisições de forma electrónica, cuja essência se encontra na economia de escala para redução dos custos. Com a implementação do citado sistema garantirá ao Estado, maior racionalização e transparência na gestão pública financeira, integrando as necessidades de compras públicas dos diversos serviços do Estado permitindo maior planeamento e controlo da execução orçamental.

- 374) Basicamente, o sistema está dividido em 2 grandes módulos, o de Gestão de Necessidades, que visa a introdução dos bens e serviços e as respectivas quantidades e valores previstos para as contratações do ano orçamental subsequente a partir de um classificador de compras, e o Módulo de *Sourcing* que abrange as diligências administrativas prévias ao início do procedimento da adjudicação, nomeadamente: decisão de contratar; autorização de despesa; escolha e definição das regras do procedimento de compras; negociação; adjudicação, entre outros.
- 375) Gestão de Contratos - O Módulo de Gestão de Contratos visa disponibilizar ferramentas importantes aos sectores para melhor gestão dos seus contratos, principalmente os contratos que apresentam elevado risco ao Estado que geralmente desencadeia em derrapagens ou uso pouco eficiente dos bens do Estado. Neste sentido, os contratos abrangidos pelo presente módulo, são os contratos de despesas com obrigações pecuniárias do lado do Estado com exclusão dos encargos decorrentes de contratos de recrutamento de pessoal do quadro ou classificados como contratados; e contrato de receita, cujas obrigações pecuniárias são a favor do Estado e contratos-tipo que pretende gerar automaticamente os contratos de acordo com a natureza do mesmo.
- 376) Igualmente, no âmbito do MGC será garantida a etapa da cabimentação prévia cujo objectivo macro é obter um controlo orçamental rígido, para que não haja contratos assinados sem cobertura orçamental quando se vincular ao fornecedor.
- 377) Com a implementação do Módulo de Gestão de Contratos, destaca-se os seguintes resultados almejados:
- a) Garantir a não vinculação com o fornecedor quando não existe orçamento para cobrir as despesas do contrato;
  - b) Permitir que todos os contratos celebrados pelo Estado tenham uma única “porta de entrada”;
  - c) Permitir controlos orçamentais;
  - d) Em suma, garantir eficiência e eficácia na gestão dos contratos públicos.

### 3. CONTA ASSEMBLEIA NACIONAL

#### 3.1. Enquadramento Orçamental OPAN 2014

378) Enquanto instrumento de gestão, o orçamento propicia a orientação geral e a instrução para a execução das actividades definidas pela Mesa da Assembleia Nacional, devendo, por conseguinte, modelar-se pela estrutura de responsabilidade existente, pela quantificação dos meios necessários para a materialização dos objectivos e metas traçados e pela prudência que deve nortear a previsão das Receitas Correntes para financiar as Despesas Correntes e de Activos Fixos. Na elaboração do orçamento destacaram-se como principais pressupostos os seguintes factos:

- a) Prever meios para as despesas obrigatórias que resultem do normal funcionamento da Assembleia Nacional e do Estatuto dos Deputados;
- b) Reforço das capacidades a nível de formação técnica com vista a melhoria gradual o desempenho dos Deputados (áreas jurídica, económica e de utilização das tecnologias de informação e comunicação);
- c) Aumento de recursos para garantir maior proximidade dos Deputados aos respectivos Círculos Eleitorais;
- d) Reforço do funcionamento das Comissões Especializadas;
- e) Manter o espírito institucional e de relação entre o Parlamento e a Sociedade Cabo-verdiana e alargar as bases para outros parlamentos, essencialmente, da CPLP e da CEDEAO;
- f) Regularização dos salários dos Deputados cujo processo se encontra pendente da decisão do Supremo Tribunal de Justiça.

379) Este orçamento não foi objecto de ajustamentos/correcções no decorrer do exercício de 2014, influenciado pelas políticas gerais do Orçamento Geral do Estado, designadamente algumas medidas de contenção/suspensão proporcionando uma redução da despesa de funcionamento.

380) O orçamento também reflectiu os princípios definidos pelo Conselho de Administração da Assembleia Nacional, nomeadamente, a reforma dos procedimentos de divulgação da legislação e da informação, melhoria da comunicação interna e da articulação entre estruturas, contenção de gastos,

reorganização das instalações físicas e equipamentos, monitorização e acompanhamento das reformas para a transparência, ou seja, institucionalizar as boas práticas de gestão com vista a otimizar os recursos existentes e definição de políticas de contenção de despesas.

### 3.1.1. Orçamento Privativo da Assembleia Nacional

381) O Orçamento Privativo da Assembleia Nacional ascendeu a 704.320.320 CVE (setecentos e quatro milhões, trezentos e vinte mil, trezentos e vinte escudos), sendo 679.820.320 CVE para as Despesas Correntes e 24.500.000 CVE para as Despesas de Capital. Este Orçamento representou um aumento de 0,1% em relação ao valor orçado no ano anterior, conforme quadro abaixo.

#### Figura XCIX - Orçamento Privativo da AN

(em escudos)

Despesas de Capital	Dotação para Ano		Var.
	2014	2013	
Despesas correntes	679.820.320	673.754.393	0,90%
Despesas de capital	24.500.000	30.000.000	-18,30%
<b>Total do Orçamento</b>	<b>704.320.320</b>	<b>703.745.393</b>	<b>0,10%</b>

Fonte: AN

#### 3.1.1.1. Despesas correntes

382) Os gastos correntes, cujos valores previstos elevaram a 607.967.054 CVE, acusam um aumento orçamental de 0,9% em relação ao previsto no ano anterior.

#### Figura C - Análise por Rúbricas

(em escudos)

Despesas de Capital	Dotação para Ano		Var.
	2014	2013	
Despesa com Pessoal	378.244.964	380.341.886	-2,68%
Aquisição de bens e serviços	253.221.297	247.685.443	2,30%
Transferências Correntes	29.651.600	26.900.000	10,03%
Outras Despesas Correntes	18.702.458	18.818.064	-0,60%
	<b>679.820.319</b>	<b>673.745.393</b>	<b>1,99%</b>

Fonte: AN

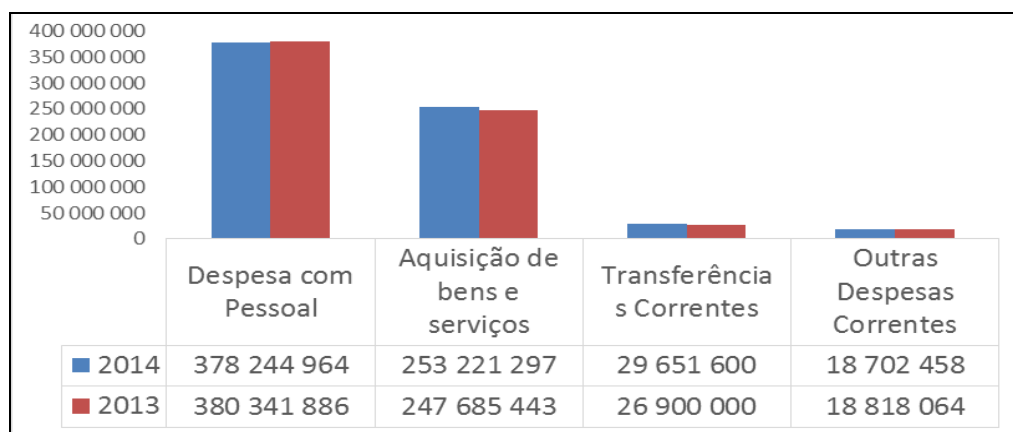
**Figura CI - Comparação de Gastos Correntes**

Fonte: AN

### 3.1.1.1.1. Despesas com o Pessoal

**383)** Este capítulo, cujo valor previsto ascendia a 378.244.964 CVE, representava 53,90% (2013: 56,00 %) do total do orçamento e uma diminuição de 2,68% em relação ao ano anterior. A diminuição verificada nesta rubrica deve-se, essencialmente, ao efeito conjugado do ajustamento do quadro do pessoal em comissão de Serviço e a integração e transição gradual de funcionários para o quadro da Assembleia Nacional de acordo com a nova Lei Orgânica (Lei nº 83/VII/2011 de 10 de Janeiro).

### 3.1.1.1.2. Aquisição de Bens e Serviços

**384)** Essa rubrica atingiu o valor de 253.221.297 CVE, representando 37,99% (2013: 37,59%) do total do orçamento em apreço e um aumento de 2.3% em relação ao que foi previsto no ano anterior.

**385)** Este acréscimo de 5.535.854 CVE deveu-se ainda, essencialmente, a criação de condições com a aproximação dos Deputados aos seus Círculos Eleitorais.

**386)** No entanto, para por cobro a essa situação, foram preparadas medidas de gestão tendentes a redução das despesas das seguintes rubricas: electricidade, água, comunicação e combustível.

### 3.1.1.1.3. Outras despesas correntes

387) A dotação desta rubrica de 18.702.458 CVE engloba a ultima parte dos salários reconhecidos como dívidas aos Deputados, no montante de 2.000.000 CVE, cujo processo se encontra em contencioso para resolução, seguros de (viaturas, edifício e viagens) no valor de 8.702.458 CVE, verba de 4.000.000 CVE, destinada ao apoio a iniciativa legislativa que no fundo é dotar os grupos Parlamentares ou deputados na apresentação de proposta legislativa e 4.000.000 CVE de despesas diversas com os grupos parlamentares.

### 3.1.1.2. Despesas de Capital

388) As despesas de Capital previstas somam o montante de 24.500.000 CVE. Este montante, proveu-se a sua utilização para os seguintes investimentos:

- a) Manutenção e execução de pequenas obras na Residência Oficial;
- b) Construção de estacionamento coberto para viaturas;
- c) Remodelação do espaço para armazém de consumíveis e escoamento de água no interior do Palácio;
- d) Pintura dos gabinetes e quartos;
- e) Reparação e envernizamento do salão Nobre, sala de sessões e 4º piso;
- f) Aquisição de mobiliários para equipar o gabinete de comunicação e imagem e outros gabinetes de acordo com as necessidades apresentadas;
- g) Aumento da largura de banda internet, substituição de equipamento de redes e aquisição de novos softwares para solução documental e desenvolvimento;
- h) Implementação do programa banguene (SILP).
- i) Aquisição de algumas matérias do sistema de segurança (bombas eléctricas, etc).

**Figura CII - Despesas de Capital**

(em escudos)

Despesas de Capital	Dotação para Ano		Var.
	2013	2012	
Habitacões	10.000.000	4.000.000	60,00%
Edifícios	11.000.000	8.000.000	27,27%
Maquinaria e Equipamento	0	0	0,00%
Equipamentos de carga e transporte	0	12.500.000	0,00%
Equipamentos Administrativos e Mobiliários Diversos	6.500.000	4.000.000	38,46%
Outras Imobilizações Corpóreas	2.500.000	1.500.000	40,00%
<b>TOTAL</b>	<b>30.000.000</b>	<b>30.000.000</b>	<b>0,00%</b>

Fonte: AN

**3.2. Execução Orçamental 2014**

389) A Conta de Gerência representa a execução financeira das actividades realizadas pela Assembleia Nacional nos termos da Lei Orgânica. O Orçamento Privativo da Assembleia Nacional ascendeu a 704.320.320 CVE, sendo 679.820.320 CVE para as Despesas Correntes e 24.500.000 CVE para Despesas de Capital.

**Figura CIII - Execução Orçamental 2014**

(em escudos)

Designação	OPAN Inicial	OPAN Corrigido	Execução Orçamental		
			Montante	Desvio	Grau Exec.
Despesas correntes	679 820 320	645 625 850	608 012 579	71 807 740	90,00%
Despesas de capital	24 500 000	58 694 470	58 694 470	-34 194 470	240%
<b>Total do Orçamento</b>	<b>704 320 320</b>	<b>703 745 393</b>	<b>666 707 049</b>	<b>37 613 271</b>	<b>95,00%</b>

Fonte: AN

**3.2.1. Receitas**

390) A receita global arrecadada durante o ano de 2014 atingiu o valor de 690.659.506 CVE (2013: 630.547.817 CVE), situando-se a aplicação dessa receita em 666.707.049 CVE, correspondentes a 95,0% de execução.



### 3.2.2. Despesas correntes

391) O grau de execução orçamental das despesas correntes foi de 90,0%, o que traduziu a actividade normal da Assembleia Nacional no decurso do ano de 2014.

#### Figura CIV - Execução Orçamental de Despesas Correntes

(em escudos)

Designação	OPAN Inicial	OPAN Corrigido	Execução Orçamental		
			Montante	Desvio	Grau Exec.
Despesa com Pessoal	378 244 964	378 244 964	341 290 381	36.954.583	90,23%
Aquisição de bens e serviços	253.221.297	235.875.642	235.545.326	330.316	93,00%
Transferências Correntes	29.651.600	18.802.785	18.579.040	223.745	63,00%
Outras Despesas Correntes	18.702.458	12.702.458	12.597.832	104.626	68,00%
<b>Total do Orçamento</b>	<b>679.820.320</b>	<b>645.625.849</b>	<b>608.012.579</b>	<b>37.613.270</b>	<b>90,00%</b>

Fonte: SIGOF

392) O peso das Despesas com o Pessoal atingiu 49,00% do total dos gastos realizados durante o ano com um nível de execução de 90,0%, influenciado, essencialmente, por vagas orçamentadas na sequência da implementação da Nova Orgânica que não foram preenchidas, nomeadamente o pessoal do quadro especial, adaptação do novo PCCS, pessoal em regime de avença e em comissão de serviço que não regressaram das respectivas licenças.

#### Figura CV - Despesas com o pessoal

(em escudos)

Designação	OPAN Inicial	OPAN Corrigido	Execução Orçamental		
			Montante	Desvio	Grau Exec.
Remunerações e abonos	304.549.538	304.549.538	279.106.931	25.442.607	92,00%
Abonos variáveis ou eventuais	33.972.762	33.972.762	28.600.372	5.372.390	86,32%
Dotação previsional	14.400.264	13.174.467	8.168.181	5.006.286	57,00%
Segurança Social para agentes do Estados	25.322.400	26.548.197	25.414.897	1.133.300	100,00%
<b>TOTAL</b>	<b>378.244.964</b>	<b>378.244.964</b>	<b>341.290.381</b>	<b>36.954.583</b>	<b>90,00%</b>

Fonte: SIGOF

393) Importa realçar o reforço das verbas de Horas Extraordinárias que, por diversas razões, são de difícil previsão, tendo em conta os serviços prestados fora do horário normal de expediente e fins-de-semana, essencialmente, serviços a terceiros (cobertura de eventos), sessões e jornadas parlamentares e reuniões

das comissões especializadas. Foi reforçada no valor de 2.115.458 CVE (em 2013 foi reforçada em 2.246.143 CVE).

**394)** A Aquisição de Bens e Serviços representam 35,3% do montante global das despesas, com uma taxa de execução de 93,0%. Rubricas que foram diminuídas e reforçadas com maior realce:

- a) Electricidade: diminuição no valor de 3.195.000 CVE. Contrariamente, aos anos anteriores em que esta rubrica vinha sendo sub-orçamentada e sucessivamente reforçada com outras rubricas;
- b) Combustíveis e lubrificantes: diminuição no valor de 1.280.000 CVE;
- c) Conservação e reparação de bens: diminuição no valor de 800.000 CVE;
- d) Comunicação: diminuição no valor de 2.260.000 CVE;
- e) Água: diminuição no valor de 4.060.000 CVE;
- f) Limpeza higiene e conforto: Diminuição no valor de 3.500.000 CVE;
- g) Deslocação e estadia: reforçada no valor de 1.487.872 CVE;
- h) Outros Bens: reforçada no valor de 795.221 CVE.

### **3.2.3. Despesas de capital**

**395)** As despesas de capital representam 9,0% do total das despesas realizadas e teve uma taxa de execução de 240,0%, face ao orçamento inicial. No que se refere a rubrica: edifícios, maquinaria e equipamentos e Equipamento de carga e transporte, estas foram reforçadas no valor de 39.699.808 CVE para concluir a instalação do Data Center da Assembleia Nacional e compra de uma viatura para o Líder Parlamentar do MPD que se acidentou:

- a) Habitação 2.808.310 CVE;
- b) Maquinaria e Equipamento: 32.201.498 CVE;
- c) Equipamento de Carga e Transporte: 4.690.000 CVE;

**Figura CVI - Execução Orçamental de Despesas de Capital**

(em escudos)

Designação	OPAN Inicial	OPAN Corrigido	Execução Orçamental		
			Montante	Desvio	Grau Exec.
Habitacões	1 000 000	784.073	784.073	0	100,00%
Edifícios	4 000 000	6.808.310	6.808.310	0	170,00%
Maquinaria e Equipamento	10.500.000	42.701.498	42.701.498	0	400,07%
Equipamentos de carga e transporte	0	4.690.000	4.690.000	0	100,00%
Equipamentos Administrativos e Mobiliários	6 500 000	3.498.739	3.498.739	0	54,00%
Outras Imobilizações Corpóreas	2 500 000	211.850	211.850	0	8,00%
<b>TOTAL</b>	<b>24 500 000</b>	<b>58.694.470</b>	<b>58.694.470</b>	<b>0</b>	<b>240,00%</b>

Fonte: AN

**3.3. Saldo de Gerência**

396) O saldo de gerência resultante da diferença entre as receitas e despesas realizadas, apurado em 31 de Dezembro de 2014, ascende a 27.817.735 CVE (2013: 46.333.906 CVE) o que inclui o saldo das receitas orçamentais de 27.806.599 CVE numerário em cofre de 11.136 CVE.

**Figura CVII - Quadro de Contas de Gerência**

(em escudos)

Código	Recebimentos	Importâncias		Código	CRÉDITO	Importâncias	
		Parcial	Total			Parcial	Total
	<b>Saldo de abertura</b>				<b>Despesas Orçamentais</b>		
	Execução Orçamental	499.231,56			Despesas Correntes	608.012.579,00	
	Operações de Tesouraria	-3.600,00			Despesas de Capital	58.694.470,00	666.707.049,00
	Fluxos Extra-Orçamental	45.837.976,00	46.333.607,56				
	Sendo:				<b>Operações de Tesouraria</b>		
	Em cofre	11.905,00			Receitas do Estado	58.141.214,00	
	Em depósito	46.321.702,56			Outras Operações de tesouraria	2.554.688,00	60.695.902,00
	<b>Total</b>	46.333.607,56			<b>Fluxos Extra-Orçamentais</b>		
	<b>Receitas Orçamentais</b>				Garantias	0,00	
	Receitas Correntes	662.958.106,00			Cauções	146.948,00	
	Receitas de Capital	27.701.400,00	690.659.506,00		Outros fluxos	54.048.545,00	54.195.493,00
	<b>Operações de Tesouraria</b>				<b>Saldo de encerramento</b>		
	Receitas do Estado	58.217.830,00			Execução Orçamental	24.451.688,56	
	Outras Operações de tesouraria	2.558.288,00	60.776.118,00		Operações de Tesouraria	76.616,00	
	<b>Fluxos Extra-Orçamentais</b>				Fluxos Extra-Orçamental	3.289.431,00	27.817.735,56
	Garantias	0,00			Sendo:		
	Cauções	146.948,00			Em cofre	11.136,43	
	Outros fluxos	11.500.000,00	11.646.948,00		Em depósito	27.806.599,13	
	<b>TOTAL</b>		809.416.179,56		<b>Total</b>	27.817.735,56	

Fonte: AN



## **IV - Mapas da Conta Geral dos Fluxos Financeiros do Estado**

## MAPA III - FLUXOS FINANCEIROS DO ESTADO

Cod	Entradas	Importancia		Cod	Saidas	Importancia		Cod
		Parcial	Total			Parcial	Total	
	<b>Saldo de ano anterior</b>		<b>5.881.986.068</b>					
	Orçamento Geral do Estado	3.011.321.176		BCV				
	Fundos autónomos	26.247.949						
	Serviços Autónomos	278.714.063						
	Projecto de investimentos	961.367.516						
	Outros depósitos	1.604.335.364						
	<b>Receitas Orçamentais:</b>		<b>35.636.997.045</b>		<b>Despesas Orçamentais:</b>		<b>47.392.748.181</b>	
	Receitas Correntes	32.540.516.932		MAPA_IV_1	Despesas Correntes	37.542.355.377		Mapa III_1
	Activos Não Financeiros	309.609.602			Activos Não Financeiros	159.770.575		Mapa III_1
	Receitas de Capital:	2.786.870.511		MAPA_IV_1	Despesa Capital	9.690.622.230		Mapa III_1
	AAL	17.370.685		MAPA_IV_1				
	OFN							
	AOR	1.041.251.600		MAPA_IV_1				
	DON	1.728.248.226		MAPA_IV_1				
	Outras Receitas de Capital	0						
	<b>Operações Financeiras</b>		<b>33.748.721.850</b>		<b>Operações Financeiras</b>		<b>20.460.840.690</b>	
	Credito interno bruto	11.818.718.096		Mapa Cred_Liq.	Amortização de Empréstimo Interno	7.397.782.777		
	Empréstimos Externo	17.640.999.845		Mapa Cred_Liq.	Amortização Empréstimos Externa	2.036.060.775		Mapa III_1
					Participação no capital social	100.561.341		
	Reembolso Empr. Retrocessão	129.166.488		Mapa Cred_Liq.	Empréstimos de Retrocessão Concedidos	5.036.814.218		Mapa III_1
					Outros Passivos Financeiros Pmi - Alienações	27.563.431		
	Outras Operações Tesouro	1.293.188.892		Mapa Cred_Liq.	Outras Operações	1.063.066.624		
	Despesa por compensar na Conta do Tesouro	2.866.648.530			Descontos por pagar	230.122.268		
					Despesas de 2013 - compensadas em 2014	2.301.090.783		
					Outras Operações Internas do Tesouro Conta Clientes	2.267.778.473		
	<b>Operações de Tesouraria de Institutos</b>		<b>1.848.151.724</b>		<b>Operações de Tesouraria de Institutos</b>		<b>1.848.151.724</b>	GERAL_FSA2013
	Descontos efectuados:				Descontos entregue:			
	Receitas do Estado	482.770.261			Receitas do Estado	465.489.698		
	Oper. de tesouraria	863.748.004			Oper. de tesouraria	744.188.745		
	Erros e omissões de retenções	0						
	De desc. não entregues (inicial)				De desc. não entregues			
	Receitas do Estado	5.990.395			Receitas do Estado	25.680.999		
	Oper. de tesouraria	7.664.127			Oper. de tesouraria	27.248.801		
	Erros e omissões de outras operações FSA				Erros e omissões e Saldo Operações FSA	109.291.010		
	<b>Operações Financeiras Institutos</b>				<b>Operações Financeiras Institutos</b>			
	Outras Operações FSA	487.978.937			Outras Operações FSA	476.252.471		
					<b>Saldo para o periodo seguinte</b>		<b>7.563.594.025</b>	
	Erros e Omissões	149.477.932	149.477.932		Orçamento Geral do Estado	3.720.498.209		BCV
					Fundos autónomos	10.031.929		
					Serviços Autónomos	227.783.674		
					Projecto de investimentos	937.280.816		
					Outros depósitos	2.667.999.397		
	<b>TOTAL</b>		<b>77.265.334.620</b>		<b>TOTAL</b>		<b>77.265.334.620</b>	

# OPERAÇÕES FINANCEIRAS DO ESTADO

Milhões de EC\$

	2012		2013		2014	
	Exec.	prog.rev	Exec.	prog.rev	Exec.	prog.rev
<b>1. RECEITAS TOTAIS</b>	<b>36.688,2</b>	<b>40.736,9</b>	<b>37.716,4</b>	<b>46.972,5</b>	<b>35.327,4</b>	<b>44.622,1</b>
<b>1.1 - Receitas Correntes</b>	32.638,3	36.708,8	33.947,2	41.581,1	32.835,2	39.346,6
Impostos	27.572,8	32.092,3	28.099,5	35.337,4	27.060,6	32.691,7
Segurança Social	41,3	12,1	43,1	5,5	55,7	17,0
Transferências Correntes	152,7	0,0	254,4	19,4	294,7	0,8
Outras Receitas	4.871,6	4.604,4	5.550,2	6.218,7	5.424,2	6.637,0
<b>1.2 - Receitas De Capital</b>	4.049,9	4.028,1	3.769,2	5.391,4	2.492,2	5.275,5
<b>2. DESPESAS TOTAIS</b>	<b>34.409,2</b>	<b>38.283,2</b>	<b>35.424,1</b>	<b>42.553,9</b>	<b>37.542,4</b>	<b>43.606,5</b>
<i>dq: despesas de funcionamento</i>	<b>29.740,8</b>	<b>32.181,0</b>	<b>30.953,4</b>	<b>34.332,8</b>	<b>32.044,2</b>	<b>35.239,4</b>
<i>dq: Juros da dívida externa</i>	987,8	99,3	1.438,2	1.753,2	1.518,3	1.753,2
<i>dq: Juros da dívida interna</i>	1.504,7	100,0	1.877,7	1.849,6	1.909,7	1.849,6
<i>dq: despesas correntes de investimento</i>	4.668,4	6.102,2	4.470,7	8.221,1	5.498,2	8.367,1
<b>3. Resultado Operacional Bruto</b>	2.279,0	2.453,7	2.292,4	4.418,6	-2.215,0	1.015,5
<b>4. Activos não Financeiros</b>	<b>20.878,0</b>	<b>18.604,4</b>	<b>16.601,0</b>	<b>17.526,6</b>	<b>9.540,8</b>	<b>14.251,6</b>
Compra de activos não financeiros	20.879,7	18.888,9	16.614,6	17.876,6	9.850,4	14.252,3
<i>dq: funcionamento</i>	80,8	162,6	68,4	178,4	159,8	280,4
<i>dq: programa de investimento</i>	20.798,9	18.726,2	16.546,2	17.698,2	9.690,6	13.972,0
Venda activos não financeiros	1,6	284,4	13,6	350,0	309,6	0,7
<b>5. SALDO GLOBAL (base caixa; 1 - 2 - 4)</b>	<b>-18.599,1</b>	<b>-16.150,7</b>	<b>-14.308,6</b>	<b>-13.108,0</b>	<b>-11.755,8</b>	<b>-13.236,1</b>
Saldo global ( em percentagem do PIB)	-12,4	-10,7	-9,4	-8,6	-7,6	-8,6
Saldo global excluindo transferências(donativos)	-22.801,6	-20.178,8	-18.332,3	-18.518,8	-14.542,6	-18.512,3
Saldo Corrente (1.1-2)	-1.770,9	-1.574,4	-1.476,8	-972,8	-4.707,1	-4.259,9
Saldo Corrente Primario	721,7	-1.375,2	1.839,1	2.630,0	-1.279,1	-657,1
Saldo Corrente Primario (em percentagem do PIB)	0,5	-0,9	1,2	1,7	-0,8	-0,4
Saldo Corrente (em percentagem do PIB)	-1,2	-1,0	-1,0	-0,6	-3,1	-2,8
Saldo global Primário (1-2+juros)	-16.106,5	-15.951,4	-10.992,7	-9.505,2	-8.327,8	-9.633,2
Saldo global Primário (em percentagem do PIB)	-10,7	-10,6	-7,2	-6,2	-5,4	-6,2
<b>6. FINANCIAMENTO</b>	<b>19.106,5</b>	<b>16.150,7</b>	<b>14.090,0</b>	<b>13.108,0</b>	<b>11.606,3</b>	<b>13.236,1</b>
<b>6.1 Activos Financeiros</b>	-2.551,7	-3.114,8	-6.817,2	-14.078,7	-5.035,8	-8.244,1
Reembolso de Empréstimo de Retrocessão	0,0	22,8	127,8	237,8	129,2	354,1
Concessão de Empréstimo de Retrocessão	-2.465,3	-2.137,6	-6.135,1	-11.516,5	-5.036,8	-7.651,7
Acções e outras participações	-1.043,7	-1.000,0	-717,5	-1.500,0	-100,6	-500,0
Outros Activos Financeiros	0,0	0,0	-92,3	-1.300,0	-27,6	-446,5
<b>6.2 Passivos Financeiros</b>	21.658,2	19.265,5	20.907,2	27.186,7	<b>16.642,0</b>	<b>21.480,2</b>
<b>Interno líquido</b>	3.907,6	3.982,0	1.199,2	2.699,0	<b>1.037,1</b>	<b>4.223,6</b>
Sistema bancário	3.024,7		2.644,0		3.340,0	
Empréstimo		7.417,0		7.116,8		6.362,1
Amortização		-3.435,0		-5.717,8		-3.085,0
Empréstimos Obtidos						
Outras transações	-1.443,1		-1.570,5	1.300,0	-2.267,8	946,5
Resto por pagar que transita p/ o ano seguinte						
Despesa por compensar na conta do Tesouro no BCV e	1.100,5		1.999,7		2.866,6	
Pagamento de Cheques e transferência em Transito ref	-756,5		-1.185,5		-2.301,1	
Receitas recebidas por cheque não Compensado						
Sistema não bancário	2.939,3		-688,5		-600,7	
<i>dq: encargos c/ reestrut. Empresas púb.</i>	957,3		0,0		0,0	
Receitas de privatizações						
<b>Externo líquido</b>	17.750,6	15.283,5	19.707,9	24.487,7	<b>15.604,9</b>	<b>17.256,6</b>
Desembolsos	19.473,8	16.865,6	21.531,3	26.488,2	17.641,0	19.319,1
Amortizações programadas	-1.723,2	-1.582,1	-1.823,4	-2.000,5	-2.036,1	-2.062,4
<b>7. DIFERENCIAL DE FINANCIAMENTO / DISCREPÂNCIA</b>	<b>507,4</b>	<b>0,0</b>	<b>-218,6</b>	<b>0,0</b>	<b>-149,5</b>	<b>0,0</b>
<i>para memória:</i>						
<b>DÍVIDA PÚBLICA (em % do PIB)</b>	91,1	--	103,2	--	116,1	--
<b>Dívida Pública</b>	136.938,1		157.564,4		179.041,7	
<b>Interna</b>	34.525	--	37.167,5	--	41.588,4	--
<i>da qual: TCMF<sup>7</sup></i>		--		--		--
<b>Externa</b>	102.413	--	120.396,9	--	137.453,2	--
<b>Ajuda Orçamental Recebido</b>	<b>2.690,6</b>		<b>3.955,8</b>		<b>3.962,7</b>	
Donativos	518,2		1.199,1		1.041,3	
Empréstimos	2.172,3		2.756,6		2.921,4	

# RECEITAS ORÇAMENTAIS

Milhões de ECV

	2012				2013				2014			
	exec.	grau ex.(%) 1ªT.05e/05pr	prog ini	prog `revist	exec.	grau ex.(%) 1ªT.05e/05pr	prog ini	prog `revist.	exec.	grau ex.(%) 1ªT.05e/05pr	prog ini	prog `revist.
<b>1. Receitas</b>	<b>36.688,2</b>	<b>90,1</b>	<b>40.736,9</b>	<b>40.736,9</b>	<b>37.716,4</b>	<b>80,3</b>	<b>45.275,3</b>	<b>46.972,5</b>	<b>35.327,4</b>	<b>79,2</b>	<b>44.622,1</b>	<b>44.622,1</b>
<b>Impostos</b>	<b>27.572,8</b>	<b>85,9</b>	<b>32.092,3</b>	<b>32.092,3</b>	<b>28.099,5</b>	<b>79,5</b>	<b>33.640,2</b>	<b>35.337,4</b>	<b>27.060,6</b>	<b>82,8</b>	<b>32.691,7</b>	<b>32.691,7</b>
<b>Impostos sobre o rendimento</b>	<b>8.615,5</b>	<b>88,8</b>	<b>9.697,8</b>	<b>9.697,8</b>	<b>8.595,7</b>	<b>82,7</b>	<b>10.392,4</b>	<b>10.392,4</b>	<b>7.747,2</b>	<b>80,9</b>	<b>9.572,2</b>	<b>9.572,2</b>
IUR-Pessoas Singulares	4.993,7	93,8	5.321,3	5.321,3	4.793,4	83,3	5.755,1	5.755,1	4.998,4	89,0	5.615,7	5.615,7
IUR-Pessoas Colectivas	3.621,8	82,8	4.376,6	4.376,6	3.802,3	82,0	4.637,3	4.637,3	2.748,7	69,5	3.956,5	3.956,5
<b>Outros impostos directos</b>	-	-	-	-	0,6	-	0,0	0,0	0,8	-	0,0	0,0
<b>Impostos sobre bens e serviços</b>	<b>12.511,9</b>	<b>82,7</b>	<b>15.120,7</b>	<b>15.120,7</b>	<b>13.135,6</b>	<b>76,6</b>	<b>15.456,7</b>	<b>17.153,9</b>	<b>12.869,8</b>	<b>79,6</b>	<b>16.158,2</b>	<b>16.158,2</b>
Sobre bens e serviços	10.404,8	81,6	12.755,5	12.755,5	10.523,0	72,8	12.755,5	14.452,7	10.169,6	78,9	12.892,7	12.892,7
Imposto sobre o valor acres	10.404,8	81,6	12.755,5	12.755,5	10.523,0	72,8	12.755,5	14.452,7	10.169,6	78,9	12.892,7	12.892,7
IVA DGA	6.514,8	86,6	7.525,8	7.525,8	6.601,7	84,4	7.525,8	7.826,0	6.252,7	88,5	7.062,0	7.062,0
IVA DGCI	3.889,9	74,4	5.229,8	5.229,8	3.921,3	59,2	5.229,8	6.626,7	3.916,9	67,2	5.830,7	5.830,7
Sobre vendas	52,1	344,1	15,1	15,1	44,9	-	0,0	0,0	36,9	-	0,0	0,0
Imposto para serviços de	52,1	344,1	15,1	15,1	44,9	-	0,0	0,0	36,9	-	0,0	0,0
Sobre consumo	1.498,5	81,0	1.850,0	1.850,0	1.664,3	80,0	2.080,0	2.080,0	1.506,6	80,5	1.872,0	1.872,0
Imposto consumo especial	1.498,5	81,0	1.850,0	1.850,0	1.664,3	80,0	2.080,0	2.080,0	1.506,6	80,5	1.872,0	1.872,0
Imposto cobrados por outras e	0,0	-	-	-	0,0	-	-	-	0,0	-	-	-
Impostos diversos sobre servi	14,0	-	0,0	0,0	332,5	1.568,6	21,2	21,2	598,3	74,6	801,6	801,6
Imposto de turismo	14,0	-	-	-	3,6	16,9	21,2	21,2	0,0	-	0,0	0,0
Contribuição Turística	-	-	-	-	328,9	-	0,0	0,0	598,3	74,6	801,6	801,6
Outras diversas	0,0	-	-	-	0,0	-	0,0	0,0	0,0	-	0,0	0,0
Outros impostos	542,6	108,5	500,0	500,0	570,9	95,1	600,0	600,0	558,4	94,3	592,0	592,0
Imposto de circulação de	0,0	-	-	-	0,0	-	-	-	0,0	-	-	-
Taxa ecologica	542,6	108,5	500,0	500,0	570,9	95,1	600,0	600,0	558,4	94,3	592,0	592,0
Outros impostos diverso	0,0	-	-	-	0,0	-	-	-	0,0	-	-	-
<b>Impostos sobre transacções inter</b>	<b>5.777,7</b>	<b>92,8</b>	<b>6.227,3</b>	<b>6.227,3</b>	<b>5.699,7</b>	<b>84,5</b>	<b>6.749,0</b>	<b>6.749,0</b>	<b>5.754,4</b>	<b>93,9</b>	<b>6.129,0</b>	<b>6.129,0</b>
Direitos de importação	5.515,6	93,1	5.927,3	5.927,3	5.434,2	84,6	6.424,0	6.424,0	5.496,7	93,8	5.862,0	5.862,0
Taxa comunitaria CEDEAO	262,1	87,4	300,0	300,0	265,6	81,7	325,0	325,0	257,7	96,5	267,0	267,0
Serviços de importação	0,0	-	-	-	0,0	-	-	-	0,0	-	-	-
<b>Outros impostos</b>	<b>667,6</b>	<b>63,8</b>	<b>1.046,4</b>	<b>1.046,4</b>	<b>668,0</b>	<b>64,1</b>	<b>1.042,0</b>	<b>1.042,0</b>	<b>688,4</b>	<b>82,7</b>	<b>832,3</b>	<b>832,3</b>
Imposto de selo	667,6	63,8	1.046,4	1.046,4	668,0	64,1	1.042,0	1.042,0	670,2	96,4	695,2	695,2
Outras	0,0	-	-	-	0,0	0,0	163,6	163,6	18,2	13,3	137,2	137,2
<b>Segurança Social</b>	<b>41,3</b>	<b>340,8</b>	<b>12,1</b>	<b>12,1</b>	<b>43,1</b>	<b>783,0</b>	<b>5,5</b>	<b>5,5</b>	<b>55,7</b>	<b>327,4</b>	<b>17,0</b>	<b>17,0</b>
Taxa social única	7,8	72,3	10,7	10,7	5,2	206,0	2,5	2,5	7,1	41,9	17,0	17,0
Contribuições para a segurança social	33,6	2.414,5	1,4	1,4	37,9	1.264,6	3,0	3,0	48,5	-	0,0	0,0
<b>Transferências</b>	<b>4.202,5</b>	<b>104,3</b>	<b>4.028,1</b>	<b>4.028,1</b>	<b>4.023,6</b>	<b>74,4</b>	<b>5.410,8</b>	<b>5.410,8</b>	<b>2.786,9</b>	<b>52,8</b>	<b>5.276,3</b>	<b>5.276,3</b>
De Governos Estrangeiros	4.202,5	104,3	4.028,1	4.028,1	4.023,6	74,4	5.410,8	5.410,8	2.786,9	53,2	5.240,5	5.240,5
Correntes	152,7	-	0,0	0,0	254,4	1.309,3	19,4	19,4	294,7	-	0,0	0,0
Donativos directos	152,7	-	-	-	253,1	1.302,4	19,4	19,4	294,7	-	0,0	0,0
Outras	-	-	-	-	1,3	-	0,0	0,0	0,0	-	0,0	0,0
Capital	4.049,9	100,5	4.028,1	4.028,1	3.769,2	69,9	5.391,4	5.391,4	2.492,2	47,6	5.240,5	5.240,5
Ajuda Orçamental	573,4	37,6	1.525,1	1.525,1	1.199,1	70,9	1.690,5	1.690,5	1.041,3	91,4	1.139,2	1.139,2
Ajuda Alimentar	230,4	68,2	337,9	337,9	328,7	156,7	209,8	209,8	17,4	7,7	224,3	224,3
Donativos directos	3.215,8	148,5	2.165,2	2.165,2	2.235,1	64,1	3.487,5	3.487,5	1.433,5	37,0	3.877,1	3.877,1
Outras	30,3	-	-	-	6,2	176,4	3,5	3,5	0,0	-	0,0	0,0
De Organizações Internacionais	-	-	-	-	0,0	-	-	-	0,0	-	-	-
Das Administrações Públicas	0,0	-	0,0	0,0	0,0	-	0,0	0,0	0,0	0,0	35,7	35,7
Correntes	-	-	-	-	0,0	-	0,0	0,0	0,0	0,0	0,8	0,8
Capital	-	-	-	-	0,0	-	0,0	0,0	0,0	0,0	35,0	35,0
<b>Outras Receitas</b>	<b>4.871,6</b>	<b>105,8</b>	<b>4.604,4</b>	<b>4.604,4</b>	<b>5.550,2</b>	<b>89,2</b>	<b>6.218,7</b>	<b>6.218,7</b>	<b>5.424,2</b>	<b>81,7</b>	<b>6.637,0</b>	<b>6.637,0</b>
Rendimentos de propriedade	383,9	44,4	865,2	865,2	476,1	68,6	693,7	693,7	209,2	14,7	1.423,3	1.423,3
Venda de bens e serviços	3.873,9	129,8	2.984,6	2.984,6	3.896,7	81,0	4.811,1	4.811,1	4.009,7	97,1	4.130,7	4.130,7
Multas e outras penalidades	332,4	125,5	264,8	264,8	510,9	73,5	695,4	695,4	706,2	99,1	712,9	712,9
Outras transferências	195,2	43,9	444,6	444,6	31,9	172,7	18,5	18,5	128,1	40,4	317,5	317,5
Outras receitas diversas e não especif	86,1	190,8	45,1	45,1	634,5	-	0,0	0,0	371,0	703,2	52,8	52,8
<b>RECEITAS CORRENTES TOTAIS</b>	<b>36.688,2</b>	<b>90,1</b>	<b>40.736,9</b>	<b>40.736,9</b>	<b>37.716,4</b>	<b>80,3</b>	<b>45.275,3</b>	<b>46.972,5</b>	<b>35.327,4</b>	<b>79,2</b>	<b>44.622,1</b>	<b>44.622,1</b>
<i>Decomposição percentual</i>												
<b>Impostos</b>	75,2	95,4	78,8	78,8	74,5	99,0	74,3	75,2	76,6	104,6	73,3	73,3
Impostos sobre o rendimento	23,5	98,6	23,8	23,8	22,8	103,0	23,0	22,1	21,9	102,2	21,5	21,5
Impostos sobre bens e serviços	34,1	91,9	37,1	37,1	34,8	95,4	34,1	36,5	36,4	100,6	36,2	36,2
Impostos sobre transacções internac	15,7	103,0	15,3	15,3	15,1	105,2	14,9	14,4	16,3	118,6	13,7	13,7
Outros impostos	1,8	70,8	2,6	2,6	1,8	79,8	2,3	2,2	1,9	104,5	1,9	1,9
<b>Segurança Social</b>	0,1	378,4	0,0	0,0	0,1	975,2	0,0	0,0	0,2	413,5	0,0	0,0
<b>Transferências</b>	11,5	115,8	9,9	9,9	10,7	92,6	12,0	11,5	7,9	66,7	11,8	11,8
<b>Outras Receitas</b>	13,3	117,5	11,3	11,3	14,7	112,7	13,7	13,2	15,4	103,2	14,9	14,9
<b>Receitas totais</b>	100,0	707,2	100,0	100,0	100,0	1.278,0	100,0	100,0	100,0	688,0	100,0	100,0

Fonte: MF (DGCI e DGT)



# DESPESAS PÚBLICAS CORRENTES

Milhões de ECV

	2012				2013				2014			
	Exec	grau ex.(%)	prog. Ini	prog. rev.	Exec	grau ex.(%)	prog. Ini	prog. rev.	Exec	grau ex.(%)	prog. Ini	prog. rev.
Despesas com Pessoal	<b>15.885,9</b>	<b>91,9</b>	<b>17.418,2</b>	<b>17.278,2</b>	<b>16.600,7</b>	<b>92,3</b>	<b>18.136,8</b>	<b>17.981,2</b>	<b>17.171,5</b>	<b>95,5</b>	<b>18.136,8</b>	<b>17.981,2</b>
Remunerações Certas e Permanentes	15.114,0	92,2	16.549,9	16.399,7	15.666,9	92,7	17.191,9	16.907,5	16.027,9	94,8	17.191,9	16.907,5
Segurança Social	771,9	87,9	868,3	878,4	933,8	87,0	944,9	1.073,7	1.143,6	106,5	944,9	1.073,7
Aquisição de bens e serviços	4.994,9	<b>73,8</b>	6.620,0	6.768,5	5.061,5	<b>55,8</b>	8.937,8	9.070,6	5.744,1	<b>63,3</b>	8.937,8	9.070,6
Consumo Capital Fixo	0,0	<b>0,0</b>	0,0	0,0	0,0	<b>0,0</b>	0,0	0,0	0,0	<b>0,0</b>	0,0	0,0
Juros correntes	<b>2.857,7</b>	<b>99,5</b>	<b>2.474,3</b>	<b>2.870,8</b>	<b>3.383,3</b>	<b>91,9</b>	<b>3.680,8</b>	<b>3.680,8</b>	<b>3.444,0</b>	<b>93,6</b>	<b>3.680,8</b>	<b>3.680,8</b>
Dívida externa	1.142,4	99,3	1.000,2	1.150,9	1.438,2	84,1	1.753,2	1.710,2	1.518,3	88,8	1.753,2	1.710,2
Dívida interna	1.715,3	100,0	1.409,5	1.715,3	1.877,7	99,2	1.849,6	1.892,6	1.909,7	100,9	1.849,6	1.892,6
Outros Encargos	0,0	0,0	64,6	4,6	67,3	86,3	78,0	78,0	16,0	20,6	78,0	78,0
Subsídios	274,5	81,9	438,5	335,3	101,0	30,6	450,2	330,2	106,5	32,3	450,2	330,2
Transferências correntes	<b>4.057,2</b>	<b>92,7</b>	<b>4.495,6</b>	<b>4.375,3</b>	<b>4.074,5</b>	<b>91,2</b>	<b>4.636,7</b>	<b>4.469,0</b>	<b>4.389,2</b>	<b>98,2</b>	<b>4.636,7</b>	<b>4.469,0</b>
Para Governos estrangeiros	254,2	<b>61,9</b>	424,7	410,6	223,4	<b>109,6</b>	223,5	203,9	108,9	<b>53,4</b>	223,5	203,9
Organismos Internacionais	277,4	103,2	364,5	268,8	247,6	62,9	402,1	393,7	80,0	20,3	402,1	393,7
Administração pública	3.525,6	95,4	3.706,4	3.696,0	3.603,4	93,1	4.011,2	3.871,4	4.200,4	108,5	4.011,2	3.871,4
Benefícios Sociais	3.917,9	<b>97,8</b>	3.686,6	4.005,9	4.150,4	<b>99,8</b>	3.851,6	4.159,2	4.347,9	<b>104,5</b>	3.851,6	4.159,2
Outras despesas correntes	2.421,1	91,4	3.177,4	2.649,2	2.052,7	71,7	2.876,6	2.862,7	2.339,1	81,7	2.876,6	2.862,7
<b>Despesas</b>	<b>34.409,2</b>	<b>89,9</b>	<b>38.310,7</b>	<b>38.283,2</b>	<b>35.424,1</b>	<b>83,2</b>	<b>42.570,6</b>	<b>42.553,9</b>	<b>37.542,4</b>	<b>88,2</b>	<b>42.570,6</b>	<b>42.553,9</b>
Valor a regularizar <sup>2</sup>												
Pagamento por conta dos Fundos	0,0		0,0	0,0	0,0		0,0	0,0	0,0		0,0	0,0
<b>DESPESAS TOTAIS</b>	<b>34.409,2</b>	<b>89,9</b>	<b>38.310,7</b>	<b>38.283,2</b>	<b>35.424,1</b>	<b>83,2</b>	<b>42.570,6</b>	<b>42.553,9</b>	<b>37.542,4</b>	<b>88,2</b>	<b>42.570,6</b>	<b>42.553,9</b>
<b>Decomposição percentual</b>												
<i>Despesas com Pessoal</i>	46,2	--	45,5	45,1	46,9	--	42,6	42,3	45,7	--	42,6	42,3
<i>Aquisição de bens e serviços</i>	14,5	--	17,3	17,7	14,3	--	21,0	21,3	15,3	--	21,0	21,3
<i>Juros correntes programados</i>	8,3	--	6,5	7,5	9,6	--	8,6	8,6	9,2	--	8,6	8,6
Dívida externa	3,3	--	2,6	3,0	4,1	--	4,1	4,0	4,0	--	4,1	4,0
Dívida interna	5,0	--	3,7	4,5	5,3	--	4,3	4,4	5,1	--	4,3	4,4
<i>Transferências correntes</i>	11,8	--	11,7	11,4	11,5	--	10,9	10,5	11,7	--	10,9	10,5
Subsídios	0,8	--	1,1	0,9	0,3	--	1,1	0,8	0,3	--	1,1	0,8
Benefícios Sociais	11,4	--	9,6	10,5	11,7	--	9,0	9,8	11,6	--	9,0	9,8
<i>Outras despesas correntes</i>	7,0	--	8,3	6,9	5,8	--	6,8	6,7	6,2	--	6,8	6,7
<i>Valor a regularizar</i>	0,0	--	0,0	0,0	0,0	--	0,0	0,0	0,0	--	0,0	0,0
<b><i>Despesas correntes totais</i></b>	<b>100,0</b>	<b>--</b>	<b>100,0</b>	<b>100,0</b>	<b>100,0</b>	<b>--</b>	<b>100,0</b>	<b>100,0</b>	<b>100,0</b>	<b>--</b>	<b>100,0</b>	<b>100,0</b>

Fonte: MF( DNOCP).

# DESPESAS PÚBLICAS CORRENTES DE FUNCIONAMENTO

Milhões de ECV

	2012				2013				2014			
	Exec	grau ex.(%)	prog. Ini	prog. rev.	Exec	grau ex.(%)	prog. Ini	prog. rev.	Exec	grau ex.(%)	prog. Ini	prog. rev.
Despesas com Pessoal	<b>14.435,8</b>	<b>92,6</b>	<b>15.728,7</b>	<b>15.588,6</b>	<b>15.097,2</b>	<b>93,0</b>	<b>16.384,9</b>	<b>16.229,3</b>	<b>15.679,9</b>	<b>92,6</b>	<b>16.794,3</b>	<b>16.924,5</b>
Remunerações Certas e Permanentes	13.765,8	92,9	14.974,0	14.823,8	14.273,5	93,3	15.588,7	15.304,2	14.662,3	92,9	15.941,0	15.786,7
Segurança Social	670,0	87,6	754,7	764,9	823,7	89,0	796,2	925,1	1.017,6	89,4	853,3	1.137,7
Aquisição de bens e serviços	<b>2.892,9</b>	<b>82,6</b>	<b>3.354,2</b>	<b>3.502,7</b>	<b>3.129,4</b>	<b>83,4</b>	<b>3.621,7</b>	<b>3.754,5</b>	<b>3.357,0</b>	<b>84,5</b>	<b>3.770,7</b>	<b>3.971,7</b>
Consumo Capital Fixo	<b>0,0</b>	<b>0,0</b>	<b>0,0</b>	<b>0,0</b>	<b>0,0</b>	<b>0,0</b>	<b>0,0</b>	<b>0,0</b>	<b>0,0</b>	<b>0,0</b>	<b>0,0</b>	<b>0,0</b>
Juros correntes	<b>2.857,7</b>	<b>99,7</b>	<b>2.469,7</b>	<b>2.866,2</b>	<b>3.383,3</b>	<b>91,9</b>	<b>3.680,8</b>	<b>3.680,8</b>	<b>3.444,0</b>	<b>82,0</b>	<b>4.200,4</b>	<b>4.200,3</b>
Dívida externa	1.142,4	99,3	1.000,2	1.150,9	1.438,2	84,1	1.753,2	1.710,2	1.518,3	82,6	1.838,0	1.838,0
Dívida interna	1.715,3	100,0	1.409,5	1.715,3	1.877,7	99,2	1.849,6	1.892,6	1.909,7	84,3	2.266,1	2.266,1
Outros Encargos	0,0	-	60,0	0,0	67,3	86,3	78,0	78,0	16,0	16,7	96,4	96,3
Subsídios	274,5	81,9	438,5	335,3	101,0	32,2	433,5	313,5	106,5	64,0	153,5	166,5
Transferências correntes	<b>3.638,1</b>	<b>92,9</b>	<b>4.037,3</b>	<b>3.917,1</b>	<b>3.687,6</b>	<b>92,5</b>	<b>4.153,0</b>	<b>3.985,3</b>	<b>3.508,0</b>	<b>98,1</b>	<b>4.019,3</b>	<b>3.575,8</b>
Para Governos estrangeiros	50,0	<b>78,8</b>	77,7	63,5	58,7	<b>78,5</b>	94,3	74,7	16,2	<b>44,0</b>	63,8	36,7
Organismos Internacionais	243,8	92,1	360,5	264,8	215,2	59,1	372,7	364,3	50,5	88,0	382,5	57,4
Administração pública	3.344,4	93,2	3.599,2	3.588,9	3.413,7	96,3	3.686,1	3.546,3	3.441,3	98,8	3.573,0	3.481,6
Benefícios Sociais	3.623,6	<b>99,3</b>	3.328,3	3.647,5	3.863,6	<b>99,6</b>	3.569,7	3.877,4	4.074,7	<b>99,5</b>	3.762,5	4.094,9
Outras despesas correntes	2.018,2	86,9	2.851,7	2.323,5	1.691,3	67,9	2.505,9	2.492,0	1.874,1	81,3	2.620,7	2.305,7
<b>Despesas</b>	<b>29.740,8</b>	<b>92,4</b>	<b>32.208,5</b>	<b>32.181,0</b>	<b>30.953,4</b>	<b>90,2</b>	<b>34.349,5</b>	<b>34.332,8</b>	<b>32.044,2</b>	<b>90,9</b>	<b>35.321,4</b>	<b>35.239,4</b>
Valor a regularizar <sup>2</sup>	0,0	0,0	0,0	0,0	0,0	0,0	0,0	0,0	0,0	0,0	0,0	0,0
Pagamento por conta dos Fundos	0,0		0,0	0,0								
<b>DESPESAS TOTAIS</b>	<b>29.740,8</b>	<b>92,4</b>	<b>32.208,5</b>	<b>32.181,0</b>	<b>30.953,4</b>	<b>90,2</b>	<b>34.349,5</b>	<b>34.332,8</b>	<b>32.044,2</b>	<b>90,9</b>	<b>35.321,4</b>	<b>35.239,4</b>
<b>Decomposição percentual</b>												
<i>Despesas com Pessoal</i>	48,5	--	48,8	48,4	48,8	--	47,7	47,3	48,9	--	47,5	48,0
<i>Aquisição de bens e serviços</i>	9,7	--	10,4	10,9	10,1	--	10,5	10,9	10,5	--	10,7	11,3
<i>Juros correntes programados</i>	9,6	--	7,7	8,9	10,9	--	10,7	10,7	10,7	--	11,9	11,9
Dívida externa	3,8	--	3,1	3,6	4,6	--	5,1	5,0	4,7	--	5,2	5,2
Dívida interna	5,8	--	4,4	5,3	6,1	--	5,4	5,5	6,0	--	6,4	6,4
<i>Transferências correntes</i>	12,2	--	12,5	12,2	11,9	--	12,1	11,6	10,9	--	11,4	10,1
Subsídios	0,9	--	1,4	1,0	0,3	--	1,3	0,9	0,3	--	0,4	0,5
Benefícios Sociais	12,2	--	10,3	11,3	12,5	--	10,4	11,3	12,7	--	10,7	11,6
<i>Outras despesas correntes</i>	6,8	--	8,9	7,2	5,5	--	7,3	7,3	5,8	--	7,4	6,5
<i>Valor a regularizar</i>	0,0	--	0,0	0,0	0,0	--	0,0	0,0	0,0	--	0,0	0,0
<b><i>Despesas correntes totais</i></b>	<b>100,0</b>	<b>--</b>	<b>100,0</b>	<b>100,0</b>	<b>100,0</b>	<b>--</b>	<b>100,0</b>	<b>100,0</b>	<b>100,0</b>	<b>--</b>	<b>100,0</b>	<b>100,0</b>

Fonte: MF(DNOCP).

# DESPESAS PÚBLICAS CORRENTES DE INVESTIMENTO

Milhões de ECV

	2012				2013				2014			
	Exec	grau ex.(%)	prog. Ini	grau ex.(%)	Exec	grau ex.(%)	prog. Ini	prog. rev.	Exec	grau ex.(%)	prog. Ini	prog. rev.
Despesas com Pessoal	<b>1.450,2</b>	<b>86,1</b>	<b>1.689,5</b>	<b>1.685,0</b>	<b>1.503,5</b>	<b>80,4</b>	<b>1.751,9</b>	<b>1.870,7</b>	<b>1.491,6</b>	<b>85,6</b>	<b>1.692,0</b>	<b>1.743,0</b>
Remunerações Certas e Permanentes	1.348,2	86,2	1.576,0	1.563,5	1.393,4	80,5	1.603,2	1.730,1	1.365,6	86,0	1.523,7	1.588,7
Segurança Social	101,9	83,9	113,6	121,5	110,1	78,3	148,6	140,6	125,9	81,6	168,4	154,3
Aquisição de bens e serviços	<b>2.102,0</b>	<b>66,5</b>	<b>3.265,8</b>	<b>3.159,6</b>	<b>1.932,1</b>	<b>39,1</b>	<b>5.316,2</b>	<b>4.937,2</b>	<b>2.387,1</b>	<b>40,8</b>	<b>4.620,0</b>	<b>5.847,4</b>
Consumo Capital Fixo	0,0	0,0	0,0	0,0	0,0	0,0	0,0	0,0	0,0	0,0	0,0	0,0
Juros correntes	0,0	-	4,6	0,0	0,0	-	0,0	0,0	0,0	0,0	0,0	0,0
Dívida externa	0,0	0,0	0,0	0,0	0,0	0,0	0,0	0,0	0,0	0,0	0,0	0,0
Dívida interna	0,0	0,0	0,0	0,0	0,0	0,0	0,0	0,0	0,0	0,0	0,0	0,0
Outros Encargos	0,0	0,0	4,6	0,0	0,0	0,0	0,0	0,0	0,0	0,0	0,0	0,0
Subsídios	0,0	0,0	0,0	2,5	0,0	0,0	16,7	16,7	0,0	0,0	16,7	1,3
Transferências correntes	<b>419,0</b>	<b>77,0</b>	<b>458,2</b>	<b>544,1</b>	<b>386,9</b>	<b>78,0</b>	<b>483,7</b>	<b>496,1</b>	<b>881,2</b>	<b>67,3</b>	<b>1.351,4</b>	<b>1.310,3</b>
Para Governos estrangeiros	204,2	69,0	347,1	295,8	164,8	80,3	129,2	205,1	92,7	84,2	150,1	110,1
Organismos Internacionais	33,6	99,5	4,0	33,8	32,4	89,2	29,4	36,3	29,4	95,6	27,0	30,8
Administração pública	181,2	84,5	107,1	214,5	189,7	74,5	325,1	254,6	759,1	64,9	1.174,4	1.169,4
Benefícios Sociais	294,3	73,3	358,3	401,4	286,8	99,8	281,9	287,4	273,2	97,6	223,4	280,0
Outras despesas correntes	402,9	76,3	325,7	528,0	361,4	53,3	370,8	678,2	465,0	88,3	463,5	526,8
<b>Despesas</b>	<b>4.668,4</b>	<b>73,9</b>	<b>6.102,2</b>	<b>6.320,6</b>	<b>4.470,7</b>	<b>54,0</b>	<b>8.221,1</b>	<b>8.286,3</b>	<b>5.498,2</b>	<b>56,6</b>	<b>8.367,1</b>	<b>9.708,6</b>
Valor a regularizar <sup>2</sup>	0,0	0,0	0,0	0,0	0,0	0,0	0,0	0,0	0,0	0,0	0,0	0,0
Pagamento por conta dos Fundos	0,0	-	0,0	0,0	-	-	-	-	-	-	-	-
<b>DESPESAS TOTAIS</b>	<b>4.668,4</b>	<b>73,9</b>	<b>6.102,2</b>	<b>6.320,6</b>	<b>4.470,7</b>	<b>54,0</b>	<b>8.221,1</b>	<b>8.286,3</b>	<b>5.498,2</b>	<b>56,6</b>	<b>8.367,1</b>	<b>9.708,6</b>
<i>Decomposição percentual</i>												
<i>Despesas com Pessoal</i>	31,1	--	27,7	26,7	33,6	--	21,3	22,6	27,1	--	20,2	18,0
<i>Aquisição de bens e serviços</i>	45,0	--	53,5	50,0	43,2	--	64,7	59,6	43,4	--	55,2	60,2
<i>Juros correntes programados</i>	0,0	--	0,1	0,0	0,0	--	0,0	0,0	0,0	--	0,0	0,0
Dívida externa	0,0	--	0,0	0,0	0,0	--	0,0	0,0	0,0	--	0,0	0,0
Dívida interna	0,0	--	0,0	0,0	0,0	--	0,0	0,0	0,0	--	0,0	0,0
<i>Transferências correntes</i>	9,0	--	7,5	8,6	8,7	--	5,9	6,0	16,0	--	16,2	13,5
Subsídios	0,0	--	0,0	0,0	0,0	--	0,2	0,2	0,0	--	0,2	0,0
Benefícios Sociais	6,3	--	5,9	6,4	6,4	--	3,4	3,5	5,0	--	2,7	2,9
<i>Outras despesas correntes</i>	8,6	--	5,3	8,4	8,1	--	4,5	8,2	8,5	--	5,5	5,4
<i>Valor a regularizar</i>	0,0	--	0,0	0,0	0,0	--	0,0	0,0	0,0	--	0,0	0,0
<i>Despesas correntes totais</i>	100,0	--	100,0	100,0	100,0	--	100,0	100,0	100,0	--	100,0	100,0

Fonte: MF( DNOCP).

**MAPA\_IV\_XVI Resumo das operações Fiscais do Governo Central  
do Ano 2014**

Clas.Econ.	Designação	Administração Directa	Fundos e Serviços Autónomos	Sub-Total	Investimento	Total	% Parcial	%
	<b>Total Receitas</b>	<b>31.320.024.237</b>	<b>1.530.102.297</b>	<b>32.850.126.534</b>	<b>2.786.870.511</b>	<b>35.636.997.045</b>		<b>100,00%</b>
<b>01</b>	<b>Receitas</b>	<b>31.010.414.635</b>	<b>1.530.102.297</b>	<b>32.540.516.932</b>	<b>2.786.870.511</b>	<b>35.327.387.443</b>	<b>100,00%</b>	<b>99,13%</b>
01.01	Impostos	27.060.633.910	0	27.060.633.910	0	27.060.633.910	76,60%	75,93%
01.02	Segurança Social	55.651.572	0	55.651.572	0	55.651.572	0,16%	0,16%
01.03	Transferências	0	0	0	2.786.870.511	2.786.870.511	7,89%	7,82%
01.04	Outras receitas	3.894.129.153	1.530.102.297	5.424.231.450	0	5.424.231.450	15,35%	15,22%
<b>03</b>	<b>Activos E Passivos</b>	<b>309.609.602</b>	<b>0</b>	<b>309.609.602</b>	<b>0</b>	<b>309.609.602</b>	<b>100,00%</b>	<b>0,87%</b>
03.01	Activos Não Financeiros	309.609.602	0	309.609.602	0	309.609.602	100,00%	0,87%
	<b>Total Despesas</b>	<b>25.756.377.030</b>	<b>6.447.588.406</b>	<b>32.203.965.436</b>	<b>15.188.782.745</b>	<b>47.392.748.181</b>		<b>100,00%</b>
<b>02</b>	<b>Despesas</b>	<b>25.628.309.269</b>	<b>6.415.885.592</b>	<b>32.044.194.861</b>	<b>5.498.160.516</b>	<b>37.542.355.377</b>	<b>100,00%</b>	<b>79,22%</b>
02.01	Despesas com pessoal	11.228.551.414	4.451.377.278	15.679.928.692	1.491.576.884	17.171.505.576	45,74%	36,23%
02.02	Aquisição de bens e serviços	2.067.260.226	1.289.704.108	3.356.964.334	2.387.149.222	5.744.113.556	15,30%	12,12%
02.04	Juros e outros encargos	3.443.099.182	918.664	3.444.017.846	0	3.444.017.846	9,17%	7,27%
02.05	Subsídios	106.525.159	0	106.525.159	0	106.525.159	0,28%	0,22%
02.06	Transferências	3.475.866.927	32.130.960	3.507.997.887	881.218.948	4.389.216.835	11,69%	9,26%
02.07	Benefícios Sociais	3.975.790.236	98.908.880	4.074.699.116	273.226.680	4.347.925.796	11,58%	9,17%
02.08	Outras Despesas	1.331.216.125	542.845.702	1.874.061.827	464.988.781	2.339.050.608	6,23%	4,94%
<b>03</b>	<b>Activos E Passivos</b>	<b>128.067.761</b>	<b>31.702.814</b>	<b>159.770.575</b>	<b>9.690.622.230</b>	<b>9.850.392.805</b>	<b>100,00%</b>	<b>20,78%</b>
03.01	Activos Não Financeiros	128.067.761	31.702.814	159.770.575	9.690.622.230	9.850.392.805	100,00%	20,78%
				0		0		
<b>Investimento</b>	<b>Investimento</b>			<b>0</b>	<b>15.188.782.745</b>	<b>15.188.782.745</b>		
	<b>Com Recurso Interno</b>			0	6.119.521.241	6.119.521.241		
	<b>Com Recurso Externo</b>				9.069.261.504	9.069.261.504		
	<b>TOTAL GERAL RECEITAS</b>					35.636.997.045		
	<b>TOTAL GERAL DESPESAS</b>					47.392.748.181		
	<b>SALDO GLOBAL ORÇAMENTAL</b>					-11.755.751.136		

<b>FINANCIAMENTO</b>								
<b>03.01</b>	<b>Activos Financeiros</b>					<b>-5.035.772.502</b>		
03.02.01.04.01	Empréstimos Concedidos Mi Concedidos					-5.036.814.218		
03.02.01.04.02	Empréstimos Concedidos Mi Amortizações					129.166.488		
03.02.01.05.01	Acções E Outras Participações Mi - Aquisição					-100.561.341		
03.02.01.05.02	Acções E Outras Participações Mi - Alienação					-27.561.031		
	<b>Mercado interno Total</b>					<b>-5.035.770.102</b>		
03.02.02.04.01	Empréstimos Concedidos Me Concedidos					0		
03.02.02.04.02	Empréstimos Concedidos Me Amortizações					0		
03.02.02.05.01	Acções E Outras Participações Me - Aquisições					-2.400		
	<b>Mercado externo Total</b>					<b>-2.400</b>		
<b>03.02</b>	<b>Passivos Financeiros</b>					<b>16.642.045.706</b>		
03.02.02.04.01	Empréstimos Obtidos Pmi - Aquisições					11.818.718.096		
03.02.02.04.02	Empréstimos Obtidos Pmi - Amortizações					7.397.782.777		
03.02.02.05.01	Acções E Outras Participações Pmi - Aquisições					0		
03.02.02.05.02	Acções E Outras Participações Pmi - Alienações					0		
	Variação de Depósitos					1.681.607.957		
	Outras Operações					-1.702.220.726		
	<b>Mercado interno Total</b>					<b>1.037.106.637</b>		
03.02.02.04.01	Empréstimos Obtidos Pme - Aquisições					17.640.999.845		
03.02.02.04.02	Empréstimos Obtidos Pme - Amortizações					(2.036.060.775)		
03.02.02.05.01	Acções E Outras Participações Pme - Aquisições					0		
03.02.02.05.02	Acções E Outras Participações Pme - Alienações					0		
	<b>Mercado externo Total</b>					<b>15.604.939.070</b>		
	<b>TOTAL DAS OPERAÇÕES ACTIVAS</b>					<b>-5.035.772.502</b>		
	<b>TOTAL DAS OPERAÇÕES PASSIVAS</b>					<b>16.642.045.706</b>		
	<b>TOTAL FINANCIAMENTO</b>					<b>11.606.273.204</b>		
	<b>Erros e Omissões</b>					-149.477.932		
	Defice global					11.606.273.204		
	Defice global em % PIB					-7,63%		
	<b>PIB 2014</b>					<b>154.166.359.879</b>		



## **V - Mapas referentes à Execução Orçamental**

**CONTA GERAL DO ESTADO / 2014**  
**MAPA\_IV\_Resumo**  
**RECEITAS E DESPESAS ORÇAMENTAIS**

<b>Cód.</b>	<b>Receitas</b>	<b>Previstas</b>	<b>Realizadas</b>	<b>%</b>	<b>Cód.</b>	<b>Despesas</b>	<b>Previstas</b>	<b>Realizadas</b>	<b>%</b>
01.01	Impostos	32.691.739.837	27.060.633.910	83%	02.01	Despesas com pessoal	18.486.344.314	17.171.505.576	93%
01.02	Segurança Social	17.000.000	55.651.572	327%	02.02	Aquisição de bens e serviços	8.395.851.517	5.744.113.556	68%
01.03	Transferências	5.276.271.278	2.786.870.511	53%	02.04	Juros e outros encargos	4.200.416.783	3.444.017.846	82%
01.04	Outras receitas	6.637.044.830	5.424.231.450	82%	02.05	Subsídios	170.241.974	106.525.159	63%
					02.06	Transferências	5.370.678.967	4.389.216.835	82%
					02.07	Benefícios Sociais	3.985.924.150	4.347.925.796	109%
					02.08	Outras Despesas	3.084.248.262	2.339.050.608	76%
	<b>Soma das Receitas</b>	<b>44.622.055.945</b>	<b>35.327.387.443</b>	<b>79%</b>		<b>Soma das Despesas</b>	<b>43.693.705.967</b>	<b>37.542.355.377</b>	<b>86%</b>
	<b>Activos E Passivos</b>					<b>Activos E Passivos</b>			
03.01	Activos Não Financeiros	700.000			03.01	Activos Não Financeiros	14.165.125.445	9.850.392.805	70%
03.01.01	Activos Fixos	0	231.223.159	-	03.02	<b>Total Despesas</b>	<b>57.858.831.412</b>	<b>47.392.748.181</b>	<b>82%</b>
03.01.02	Existências	0	0		03.03	<b>Investimentos</b>	<b>22.339.060.624</b>	<b>15.188.782.745</b>	<b>68%</b>
03.01.03	Valores	0	0			Financiamento Interno	9.054.872.597	6.119.521.241	68%
03.01.04	Recursos naturais	0	78.386.443	-		Financiamento externo	13.284.188.027	9.069.261.504	68%
	<b>Soma de Activos E Passivos</b>	<b>700.000</b>	<b>309.609.602</b>	<b>44230%</b>					
	<b>Total das Receitas</b>	<b>44.622.755.945</b>	<b>35.636.997.045</b>	<b>80%</b>		<b>Total Geral</b>	<b>57.858.831.412</b>	<b>47.392.748.181</b>	<b>82%</b>

# CONTA GERAL DO ESTADO / 2014

## Mapa - IV\_1.1

### RESUMO DAS RECEITAS DO ESTADO POR CAPÍTULOS

<b>CÓDIGO</b>	<b>RECEITAS</b>	<b>IMPORTÂNCIA</b>
01.01	Impostos	27.060.633.910
01.02	Segurança Social	55.651.572
01.03	Transferências	2.786.870.511
01.04	Outras receitas	5.424.231.450
	<b>SOMA DAS RECEITAS</b>	<b>35.327.387.443</b>
	<b>ACTIVOS E PASSIVOS</b>	
03.01	Activos Não Financeiros	
03.01.01	Activos Fixos	231.223.159
03.01.02	Existências	0
03.01.03	Valores	0
03.01.04	Recursos naturais	78.386.443
	<b>SOMA DOS ACTIVOS E PASSIVOS</b>	<b>309.609.602</b>
	<b>TOTAL DAS RECEITAS</b>	<b>35.636.997.045</b>



**CONTA GERAL DO ESTADO 2014**  
**MAPA I - Receitas Correntes e de Capital do Estado**  
**segundo a classificação económica**

Clas.Econ.	Designação	Administração Pública Central			Investimento	Total Geral
		Administ. Directa	Indos e Serviços Autónom	Total		
	<b>TOTAL GERAL</b>	<b>31.320.024.237</b>	<b>1.530.102.297</b>	<b>32.850.126.534</b>	<b>2.786.870.511</b>	<b>35.636.997.045</b>
	<b>01 - RECEITAS</b>	<b>31.010.414.635</b>	<b>1.530.102.297</b>	<b>32.540.516.932</b>	<b>2.786.870.511</b>	<b>35.327.387.443</b>
<b>01.01</b>	<b>Impostos</b>	<b>27.060.633.910</b>	<b>0</b>	<b>27.060.633.910</b>	<b>0</b>	<b>27.060.633.910</b>
				0		0
<b>01.01.01</b>	<b>Impostos sobre o rendimento (IUR)</b>	<b>7.747.173.510</b>	<b>0</b>	<b>7.747.173.510</b>	<b>0</b>	<b>7.747.173.510</b>
01.01.01.01	Pessoas singulares	4.998.436.955		4.998.436.955		4.998.436.955
01.01.01.02	Pessoas colectivas	2.748.736.555		2.748.736.555		2.748.736.555
<b>01.01.02</b>	<b>Outros impostos directos</b>			0		0
<b>01.01.03</b>	<b>Imposto sobre o Património</b>	<b>778.483</b>	<b>0</b>	<b>778.483</b>	<b>0</b>	<b>778.483</b>
<b>01.01.03.01</b>	<b>Imposto único sobre o património</b>	<b>778.483</b>	<b>0</b>	<b>778.483</b>	<b>0</b>	<b>778.483</b>
01.01.03.01.01	Pessoas singulares	778.483		778.483		778.483
01.01.03.01.02	Pessoas colectivas			0		0
<b>01.01.03.02</b>	<b>Outros impostos correntes sobre o património</b>	<b>0</b>	<b>0</b>	<b>0</b>	<b>0</b>	<b>0</b>
01.01.03.02.01	Pessoas singulares			0		0
01.01.03.02.02	Pessoas colectivas			0		0
<b>01.01.04</b>	<b>Impostos sobre bens e serviços</b>	<b>12.869.840.922</b>	<b>0</b>	<b>12.869.840.922</b>	<b>0</b>	<b>12.869.840.922</b>
<b>01.01.04.01</b>	<b>Sobre bens e serviços</b>	<b>10.169.577.329</b>	<b>0</b>	<b>10.169.577.329</b>	<b>0</b>	<b>10.169.577.329</b>
<b>01.01.04.01.01</b>	<b>Imposto sobre o valor acrescentado (IVA)</b>	<b>10.169.577.329</b>	<b>0</b>	<b>10.169.577.329</b>	<b>0</b>	<b>10.169.577.329</b>
01.01.04.01.01.01	DGA	6.252.671.057		6.252.671.057		6.252.671.057
01.01.04.01.01.02	DGCI	3.916.906.272		3.916.906.272		3.916.906.272
<b>01.01.04.01.02</b>	<b>Sobre vendas</b>	<b>36.916.837</b>	<b>0</b>	<b>36.916.837</b>	<b>0</b>	<b>36.916.837</b>
01.01.04.01.02.01	Imposto para os serviços de incêndio	36.916.837		36.916.837		36.916.837
<b>01.01.04.02</b>	<b>Sobre o consumo</b>	<b>1.506.635.681</b>	<b>0</b>	<b>1.506.635.681</b>	<b>0</b>	<b>1.506.635.681</b>
01.01.04.02.01	Imposto sobre consumos especiais	1.506.635.681		1.506.635.681		1.506.635.681
01.01.04.03	Impostos cobrados por outras entidades			0		0
<b>01.01.04.04</b>	<b>Impostos diversos sobre serviços</b>	<b>598.305.793</b>	<b>0</b>	<b>598.305.793</b>	<b>0</b>	<b>598.305.793</b>
01.01.04.04.01	Imposto de turismo			0		0
01.01.04.04.02	Contribuição Turística	598.278.361		598.278.361		598.278.361
01.01.04.04.09	Outros diversos	27.432		27.432		27.432
<b>01.01.04.05</b>	<b>Outros impostos</b>	<b>558.405.282</b>	<b>0</b>	<b>558.405.282</b>	<b>0</b>	<b>558.405.282</b>
01.01.04.05.01	Imposto de circulação de veículos automóveis			0		0
01.01.04.05.02	Taxa ecológica	558.405.282		558.405.282		558.405.282
01.01.04.06	Outros impostos diversos sobre bens e serviços			0		0
<b>01.01.05</b>	<b>Imposto sobre transacções internacionais</b>	<b>5.754.437.762</b>	<b>0</b>	<b>5.754.437.762</b>	<b>0</b>	<b>5.754.437.762</b>
01.01.05.01	Direitos de importação	5.496.729.016		5.496.729.016		5.496.729.016
01.01.05.02	Taxa comunitária CEDEAO	257.708.746		257.708.746		257.708.746
01.01.05.04	Serviços de importação – exportação			0		0
<b>01.01.06</b>	<b>Outros impostos</b>	<b>688.403.233</b>	<b>0</b>	<b>688.403.233</b>	<b>0</b>	<b>688.403.233</b>
<b>01.01.06.01</b>	<b>Imposto de selo P</b>	<b>670.192.423</b>	<b>0</b>	<b>670.192.423</b>	<b>0</b>	<b>670.192.423</b>
01.01.06.01.01	Imposto De Selo	667.538.125		667.538.125		667.538.125
01.01.06.01.02	Selo de verba	2.654.298		2.654.298		2.654.298
01.01.06.01.03	Selos especiais			0		0
01.01.06.01.04	Outros (Selo)			0		0
01.01.06.02	Imposto Especial Sobre Jogo			0		0
01.01.06.09	Outros	18.210.810		18.210.810		18.210.810
<b>01.02</b>	<b>Segurança Social</b>	<b>55.651.572</b>	<b>0</b>	<b>55.651.572</b>	<b>0</b>	<b>55.651.572</b>
<b>01.02.01</b>	<b>Contribuições para a segurança social</b>	<b>55.651.572</b>	<b>0</b>	<b>55.651.572</b>	<b>0</b>	<b>55.651.572</b>
01.02.01.01	Taxa social única	7.114.797		7.114.797		7.114.797
01.02.01.02	Contribuições para a Caixa de Aposentações e Pensões	47.751.977		47.751.977		47.751.977
01.02.01.03	Contribuição para a previdência social			0		0
01.02.01.04	Contrapartidas financeiras de organismos da segurança social			0		0
01.02.01.09	Outras contribuições	784.798		784.798		784.798
<b>01.03</b>	<b>Transferências</b>	<b>0</b>	<b>0</b>	<b>0</b>	<b>2.786.870.511</b>	<b>2.786.870.511</b>
<b>01.03.01</b>	<b>De Governos estrangeiros</b>	<b>0</b>	<b>0</b>	<b>0</b>	<b>2.786.870.511</b>	<b>2.786.870.511</b>
<b>01.03.01.01</b>	<b>Correntes</b>	<b>0</b>	<b>0</b>	<b>0</b>	<b>294.716.123</b>	<b>294.716.123</b>
01.03.01.01.01	Ajuda orçamental			0		0
01.03.01.01.02	Ajuda alimentar			0		0
01.03.01.01.03	Donativos directos			0	294.716.123	294.716.123
01.03.01.01.09	Outras			0		0
<b>01.03.01.02</b>	<b>Capital</b>	<b>0</b>	<b>0</b>	<b>0</b>	<b>2.492.154.388</b>	<b>2.492.154.388</b>
01.03.01.02.01	Ajuda orçamental			0	1.041.251.600	1.041.251.600
01.03.01.02.02	Ajuda alimentar			0	17.370.685	17.370.685
01.03.01.02.03	Donativos directos			0	1.433.532.103	1.433.532.103
01.03.01.02.09	Outras			0		0
<b>01.03.02</b>	<b>De Organizações internacionais</b>	<b>0</b>	<b>0</b>	<b>0</b>	<b>0</b>	<b>0</b>
01.03.02.01	Correntes			0		0
01.03.04	Capital			0		0
<b>01.03.03</b>	<b>Das administrações públicas</b>	<b>0</b>	<b>0</b>	<b>0</b>	<b>0</b>	<b>0</b>
<b>01.03.03.01</b>	<b>Correntes</b>	<b>0</b>	<b>0</b>	<b>0</b>	<b>0</b>	<b>0</b>
01.03.03.01.01	Administração Central			0		0
01.03.03.01.02	Administração Local			0		0
01.03.03.01.03	Transferencias Correntes De Fundos E Serviços Autónomos			0		0
01.03.03.01.09	Outras Transferencias Correntes Administração Publica			0		0

**CONTA GERAL DO ESTADO 2014**  
**MAPA I - Receitas Correntes e de Capital do Estado**  
**segundo a classificação económica**

Clas.Econ.	Designação	Administração Pública Central			Investimento	Total Geral
		Administ. Directa	Indos e Serviços Autónom	Total		
<b>01.03.03.02</b>	<b>Capital</b>	<b>0</b>	<b>0</b>	<b>0</b>	<b>0</b>	<b>0</b>
01.03.03.02.01	Transferencia De Capital Da Administração Central	0	0	0		0
01.03.03.02.02	Transferencia De Capital Da Administração Local			0		0
01.03.03.02.03	Transferencia De Capital Dos Fundos E Serviços Autónomos			0		0
01.03.03.02.09	Outras Transferência De Capital Da Administração Pública	0		0		0
<b>01.04</b>	<b>Outras receitas</b>	<b>3.894.129.153</b>	<b>1.530.102.297</b>	<b>5.424.231.450</b>	<b>0</b>	<b>5.424.231.450</b>
<b>01.04.01</b>	<b>Rendimentos de propriedade</b>	<b>167.776.107</b>	<b>41.419.689</b>	<b>209.195.796</b>	<b>0</b>	<b>209.195.796</b>
01.04.01.01	Juros	94.344.759		94.344.759		94.344.759
01.04.01.02	Dividendos	25.656.147		25.656.147		25.656.147
01.04.01.03	Dividendos de quase sociedades			0		0
01.04.01.04	Receitas provenientes de reservas técnicas			0		0
<b>01.04.01.05</b>	<b>Rendas</b>	<b>47.775.201</b>	<b>41.419.689</b>	<b>89.194.890</b>	<b>0</b>	<b>89.194.890</b>
01.04.01.05.01	De concessões aeroportuárias			0		0
01.04.01.05.02	De concessões portuárias			0		0
01.04.01.05.03	De outras concessões	11.332.810		11.332.810		11.332.810
01.04.01.05.04	De terrenos			0		0
01.04.01.05.05	De habitações	1.022.000		1.022.000		1.022.000
01.04.01.05.06	De edifícios	2.480.755		2.480.755		2.480.755
01.04.01.05.07	Outras rendas		38.952.776	38.952.776		38.952.776
01.04.01.05.09	Outros rendimentos de propriedade	32.939.636	2.466.913	35.406.549		35.406.549
<b>01.04.02</b>	<b>Venda de bens e serviços</b>	<b>2.867.326.796</b>	<b>1.142.351.452</b>	<b>4.009.678.248</b>	<b>0</b>	<b>4.009.678.248</b>
01.04.02.01	Venda de bens correntes	138.008.099	49.027.948	187.036.047	0	187.036.047
01.04.02.01.01	Mercadorias	1.813.887	23.367.416	25.181.303		25.181.303
01.04.02.01.02	Bens inutilizados			0		0
01.04.02.01.03	Publicações e impressos	51.194.274	962.955	52.157.229		52.157.229
01.04.02.01.04	Bens e resíduos e materiais recuperados			0		0
01.04.02.01.05	Embalagens e vasilhame			0		0
01.04.02.01.06	Venda de medicamentos			0		0
01.04.02.01.07	Venda de água	3.778.836	2.430.140	6.208.976		6.208.976
01.04.02.01.09	Outras	81.221.102	22.267.437	103.488.539		103.488.539
<b>01.04.02.02</b>	<b>Taxas de Prestação de Serviços</b>	<b>2.729.318.697</b>	<b>1.093.323.504</b>	<b>3.822.642.201</b>	<b>0</b>	<b>3.822.642.201</b>
<b>01.04.02.02.01</b>	<b>Prestação de serviços</b>	<b>1.276.318.630</b>	<b>304.872.571</b>	<b>1.581.191.201</b>	<b>0</b>	<b>1.581.191.201</b>
01.04.02.02.01.00.01	Taxas de serviços de passaportes	83.823.317		83.823.317		83.823.317
01.04.02.02.01.00.02	Taxas de serviços agrícolas e pecuários	50.067.175		50.067.175		50.067.175
01.04.02.02.01.00.03	Taxas de serviços de sanidade			0		0
01.04.02.02.01.00.04	Taxas de serviços policiais	37.892.781		37.892.781		37.892.781
01.04.02.02.01.00.05	Taxas de serviços de viação	50.529.342		50.529.342		50.529.342
01.04.02.02.01.00.06	Taxa de serviço de manutenção rodoviária			0		0
01.04.02.02.01.00.07	Taxas de serviços de comércio			0		0
01.04.02.02.01.00.08	Taxas de exploração de água		71.241.526	71.241.526		71.241.526
01.04.02.02.01.00.09	Taxas de serviços de secretaria	183.482.592	75.433.756	258.916.348		258.916.348
01.04.02.02.01.01.00	Taxas de licenças de loteamento, de execução de obras de			0		0
01.04.02.02.01.01.01	Taxas de construção, manutenção ou reforço de infraestrutura			0		0
01.04.02.02.01.01.02	Taxas de ocupação do domínio público e aproveitamento dos bens			0		0
01.04.02.02.01.01.03	Taxa de ocupação e utilização de locais reservados nos mercados e			0		0
01.04.02.02.01.01.04	Taxa de aferição de pesos, medidas e aparelhos de medição			0		0
01.04.02.02.01.01.05	Taxa de estacionamento de veículos em parques ou outros locais a			0		0
01.04.02.02.01.01.06	Taxa de licenciamento de sanitários das instalações			0		0
01.04.02.02.01.01.07	Taxa de serviços de publicidade com fins comerciais			0		0
01.04.02.02.01.01.08	Taxa de autorização de venda ambulante nas vias e recintos			0		0
01.04.02.02.01.01.09	Taxa de serviço de enterramento, concessão de terrenos e uso de			0		0
01.04.02.02.01.02.00	Taxa de registro e licenças de caes			0		0
01.04.02.02.01.02.01	Taxa pela utilização de matadouros e talhos municipais			0		0
01.04.02.02.01.02.02	Taxa pela utilização de quaisquer instalações destinadas ao			0		0
01.04.02.02.01.02.03	Taxa de comparticipação dos proprietários de solos urbanos nos			0		0
01.04.02.02.01.02.04	Taxa pela comparticipação dos proprietários de imóveis em áreas			0		0
01.04.02.02.01.02.05	Taxa pela extração de materiais inertes em exploração			0		0
01.04.02.02.01.02.06	Taxa pela concessão de licenças de obras no solo e subsolo do			0		0
01.04.02.02.01.02.07	Taxa pela ocupação ou utilização do solo, subsolo e espaço aereo			0		0
01.04.02.02.01.02.08	Taxa pelo aproveitamento dos bens de utilidade pública situados			0		0
01.04.02.02.01.02.09	Taxa pela instalação de antenas parabólicas			0		0
01.04.02.02.01.03.00	Taxa pela instalação de antenas de operadores de			0		0
01.04.02.02.01.03.01	Taxa pela prestação de serviços ao público por unidades organicos,			0		0
01.04.02.02.01.03.02	Taxa pela conservação e tratamento de esgotos			0		0
01.04.02.02.01.03.03	Taxa de serviço de licenciamento de alambiques			0		0
01.04.02.02.01.03.04	Taxa pela emissão de outras licenças não previstas nas rubricas			0		0
01.04.02.02.01.05	Taxa De Incêndio			0		0
01.04.02.02.01.06	Taxa Estatística	329.496.755		329.496.755		329.496.755
01.04.02.02.01.07	Taxa Turístico			0		0
01.04.02.02.01.09.09	Outras taxas	541.026.668	158.197.289	699.223.957		699.223.957
<b>01.04.02.02.02</b>	<b>Emolumentos e custas</b>	<b>117.659.580</b>	<b>278.523.210</b>	<b>396.182.790</b>	<b>0</b>	<b>396.182.790</b>
01.04.02.02.02.01	Emolumentos de portos e capitánias	25.763.449	73.526.358	99.289.807		99.289.807

**CONTA GERAL DO ESTADO 2014**  
**MAPA I - Receitas Correntes e de Capital do Estado**  
**segundo a classificação económica**

Clas.Econ.	Designação	Administração Pública Central			Investimento	Total Geral
		Administ. Directa	Indos e Serviços Autónom	Total		
01.04.02.02.02.02	Emolumentos judiciais		182.659.019	182.659.019		182.659.019
01.04.02.02.02.03	Emolumentos dos registos e notariado	14.028	22.333.833	22.347.861		22.347.861
01.04.02.02.02.09	Outros emolumentos e custas	91.882.103	4.000	91.886.103		91.886.103
<b>01.04.02.03</b>	<b>Taxas de outros serviços</b>	<b>287.888.761</b>	<b>373.356.522</b>	<b>661.245.283</b>	<b>0</b>	<b>661.245.283</b>
01.04.02.03.01	Serviços medico hospitalares	287.750.132	306.257.022	594.007.154		594.007.154
01.04.02.03.02	Serviços das oficinas do Estado			0		0
01.04.02.03.03	Serviços dos recursos agro-florestais			0		0
01.04.02.03.09	Outros	138.629	67.099.500	67.238.129		67.238.129
<b>01.04.02.04</b>	<b>Emolumentos pessoais</b>	<b>1.047.451.726</b>	<b>136.571.201</b>	<b>1.184.022.927</b>	<b>0</b>	<b>1.184.022.927</b>
01.04.02.04.01	Serviços de portos e capitania	3.204.495		3.204.495		3.204.495
01.04.02.04.02	Serviços de justiça	8.523		8.523		8.523
01.04.02.04.03	Serviços dos registos e notariado		112.899.106	112.899.106		112.899.106
01.04.02.04.04	Serviços judiciais do contencioso aduaneiro			0		0
01.04.02.04.05	Custas judiciais			0		0
01.04.02.04.06	Serviços aduaneiros e guarda-fiscal	146.864.799		146.864.799		146.864.799
01.04.02.04.07	Serviços de administração financeira			0		0
01.04.02.04.08	Serviços de polícia e fronteiras	879.235.465		879.235.465		879.235.465
01.04.02.04.09	Serviços diversos	18.138.444	23.672.095	41.810.539		41.810.539
<b>01.04.03</b>	<b>Multas e outras penalidades</b>	<b>397.285.860</b>	<b>308.919.985</b>	<b>706.205.845</b>	<b>0</b>	<b>706.205.845</b>
01.04.03.01	Multas por infracções ao código da estrada	31.754.750		31.754.750		31.754.750
01.04.03.02	Multas por proibição de entrada de menores em locais de diversão			0		0
01.04.03.03	Multas aplicadas pelos tribunais nos processos fiscais e aduaneiros			0		0
01.04.03.04	Taxa de relaxe	27.847.297		27.847.297		27.847.297
01.04.03.05	Multas por infracções ao código de posturas municipais			0		0
01.04.03.06	Juros de mora	61.227.463		61.227.463		61.227.463
01.04.03.07	Multas e outras penalidades	159.039.026		159.039.026		159.039.026
01.04.03.09	Outras	117.417.324	308.919.985	426.337.309		426.337.309
<b>01.04.04</b>	<b>Outras Transferências</b>	<b>92.421.554</b>	<b>35.707.130</b>	<b>128.128.684</b>	<b>0</b>	<b>128.128.684</b>
01.04.04.01	Correntes	91.373.109	35.540.658	126.913.767		126.913.767
01.04.04.02	Capital	1.048.445	166.472	1.214.917		1.214.917
01.04.04.03	Serviços Consulares			0		0
<b>01.04.05</b>	<b>Outras receitas diversas e não especificadas</b>	<b>369.318.836</b>	<b>1.704.041</b>	<b>371.022.877</b>	<b>0</b>	<b>371.022.877</b>
01.04.05.01	Receitas do totoloto nacional	42.393.184		42.393.184		42.393.184
01.04.05.02	Reposições não abatidas nos pagamentos	130.944.177		130.944.177		130.944.177
01.04.05.09	Outras Receitas Não Especificadas	195.981.475	1.704.041	197.685.516		197.685.516
<b>Total Geral</b>		<b>31.010.414.635</b>	<b>1.530.102.297</b>	<b>32.540.516.932</b>	<b>2.786.870.511</b>	<b>35.327.387.443</b>
	<b>03 - Activos e Passivos</b>	<b>309.609.602</b>	<b>0</b>	<b>309.609.602</b>	<b>0</b>	<b>309.609.602</b>
<b>03.01</b>	<b>Activos Não Financeiros</b>	<b>309.609.602</b>	<b>0</b>	<b>309.609.602</b>	<b>0</b>	<b>309.609.602</b>
<b>03.01.01</b>	<b>Activos Fixos</b>	<b>231.223.159</b>	<b>0</b>	<b>231.223.159</b>	<b>0</b>	<b>231.223.159</b>
03.01.01.01.01.01.02	Residências Cívicas - Vendas			0		0
03.01.01.01.01.02.02	Residências Militares - Vendas			0		0
03.01.01.01.02.02	Edifícios Não Residenciais - Vendas			0		0
03.01.01.01.03.02	Edifícios Para Escritórios - Vendas			0		0
03.01.01.01.04.02	Edifícios Para Ensino - Vendas			0		0
03.01.01.01.05.02	Construções Militares - Vendas			0		0
03.01.01.01.06.02	Outras Construções - Vendas	192.920.659		192.920.659		192.920.659
03.01.01.02.01.01.02	Viaturas Ligeiras De Passageiros - Vendas	1.500.000		1.500.000		1.500.000
03.01.01.02.01.02.02	Viaturas Mistas - Vendas			0		0
03.01.01.02.01.03.02	Viaturas De Carga - Vendas			0		0
03.01.01.02.01.04.02	Pesados De Passageiros - Vendas			0		0
03.01.01.02.01.05.02	Ambulâncias - Vendas			0		0
03.01.01.02.01.06.02	Motos E Motociclos - Vendas			0		0
03.01.01.02.01.07.02	Barcos - Vendas	36.802.500		36.802.500		36.802.500
03.01.01.02.01.08.02	Aviões - Vendas			0		0
03.01.01.02.02.02	Ferramentas E Utensílios - Vendas			0		0
03.01.01.02.03.02	Equipamento Administrativo - Vendas			0		0
03.01.01.02.04.02	Outra Maquinaria E Equipamento - Vendas			0		0
03.01.01.03.01.02	Animais E Plantações - Vendas			0		0
03.01.01.03.02.02	Activos Fixos Intangíveis - Vendas			0		0
03.01.01.03.09.02	Id Outros Activos Fixos - Vendas			0		0
03.01.01.03.09.02	Id Outros Activos Fixos - Vendas			0		0
<b>03.01.02</b>	<b>Existências</b>	<b>0</b>	<b>0</b>	<b>0</b>	<b>0</b>	<b>0</b>
03.01.02.01.02	Mercadorias Estratégicas - Vendas			0		0
03.01.02.02.01.02	Matérias-Primas E De Aprovisionamento - Vendas			0		0
03.01.02.02.02.02	Produtos E Trabalhos Em Curso - Vendas			0		0
03.01.02.02.03.02	Produtos Acabados - Vendas			0		0
03.01.02.02.04.02	Mercadorias - Vendas			0		0
<b>03.01.03</b>	<b>Valores</b>	<b>0</b>	<b>0</b>	<b>0</b>	<b>0</b>	<b>0</b>
03.01.03.02	Valores - Vendas			0		0
<b>03.01.04</b>	<b>Recursos naturais</b>	<b>78.386.443</b>	<b>0</b>	<b>78.386.443</b>	<b>0</b>	<b>78.386.443</b>
03.01.04.01.01.02	Terrenos Do Dominio Público - Vendas	68.399.000		68.399.000		68.399.000
03.01.04.01.02.02	Terrenos Do Dominio Privado - Vendas			0		0
03.01.04.02.02	Activos Do Subsolo - Vendas			0		0
03.01.04.03.02	Outros Recursos Naturais - Vendas			0		0
03.01.04.04.01.02	Propriedade Industrial E Outros Direito-Vendas	9.987.443		9.987.443		9.987.443
03.01.04.04.02.02	Aplicações Informáticas - Vendas			0		0
03.01.04.04.09.02	Outros Activos Intangíveis Não Produzid-Vendas			0		0

**CONTA GERAL DO ESTADO 2014**  
**MAPA I - Receitas Correntes e de Capital do Estado**  
**segundo a classificação económica**

Clas.Econ.	Designação	Administração Pública Central			Investimento	Total Geral
		Administ. Directa	Indos e Serviços Autónom	Total		
	Ajuda alimentar Japão					0
	Ajuda Austrica					0
	MCA					0
	Ajuda Orçamental					0
	Portugal				55.132.500	55.132.500
	Hollanda - Livre					0
	Banco Mundial - livre					0
	Hollanda -PANA					0
	União Europeia - Livre				875.867.861	875.867.861
	Austria					0
	Espanha					0
	Luxemburgo				110.258.826	110.258.826
	United kingdom- reembolso de Divida					0
	BAD e BM/IDA				2.921.412.543	2.921.412.543
						0
	<b>Empréstimo de Retrocessão</b>					0











**CONTA GERAL DO ESTADO / 2014**

**MAPA IV\_2**

Despesas de funcionamento do Estado, segundo classificação económica e orgânica

Class. Económ.	Designação			EGN Total	GOV			MREXT	MAI	MJ	MIEM	MAHOT
		MAssParl	SEAP		MS	MFP	MD					
02.04.01	Juros da dívida externa	0	0	0	0	1.518.263.701	0	0	0	0	0	0
<b>02.04.02</b>	<b>Juros da dívida interna</b>	<b>0</b>	<b>0</b>	<b>0</b>	<b>0</b>	<b>1.909.717.126</b>	<b>0</b>	<b>0</b>	<b>0</b>	<b>0</b>	<b>0</b>	<b>0</b>
02.04.02	Juros da dívida interna	0	0	0	0	1.909.717.126	0	0	0	0	0	0
<b>02.04.03</b>	<b>Outros encargos</b>	<b>0</b>	<b>0</b>	<b>0</b>	<b>0</b>	<b>15.118.355</b>	<b>0</b>	<b>0</b>	<b>0</b>	<b>0</b>	<b>0</b>	<b>0</b>
02.04.03	Outros encargos	0	0	0	0	15.118.355	0	0	0	0	0	0
<b>02.05</b>	<b>Subsídios</b>	<b>12.999.403</b>	<b>0</b>	<b>12.999.403</b>	<b>0</b>	<b>93.525.756</b>	<b>0</b>	<b>0</b>	<b>0</b>	<b>0</b>	<b>0</b>	<b>0</b>
<b>02.05.01</b>	<b>A Empresas Públicas</b>	<b>0</b>	<b>0</b>	<b>0</b>	<b>0</b>	<b>80.733.088</b>	<b>0</b>	<b>0</b>	<b>0</b>	<b>0</b>	<b>0</b>	<b>0</b>
02.05.01.01	Subsídios Empresas Públicas Não Financeiras	0	0	0	0	80.733.088	0	0	0	0	0	0
02.05.01.02	Subsídios Empresas Públicas Financeiras	0	0	0	0	0	0	0	0	0	0	0
<b>02.05.02</b>	<b>A Empresas Privadas</b>	<b>12.999.403</b>	<b>0</b>	<b>12.999.403</b>	<b>0</b>	<b>12.792.668</b>	<b>0</b>	<b>0</b>	<b>0</b>	<b>0</b>	<b>0</b>	<b>0</b>
02.05.02.01	Subsídios A Empresas Privadas Não Financeiras	12.999.403	0	12.999.403	0	12.792.668	0	0	0	0	0	0
02.05.02.02	Subsídios A Empresas Privadas Financeiras	0	0	0	0	0	0	0	0	0	0	0
<b>02.06</b>	<b>Transferências</b>	<b>0</b>	<b>0</b>	<b>58.544.571</b>	<b>15.500.000</b>	<b>2.980.423.303</b>	<b>500.000</b>	<b>346.786.145</b>	<b>0</b>	<b>500.000</b>	<b>3.745.658</b>	<b>2.500.000</b>
<b>02.06.01</b>	<b>Para Governos Estrangeiros</b>	<b>0</b>	<b>0</b>	<b>4.022.558</b>	<b>0</b>	<b>0</b>	<b>0</b>	<b>0</b>	<b>0</b>	<b>500.000</b>	<b>0</b>	<b>0</b>
02.06.01.01	Transferências Correntes	0	0	4.022.558	0	0	0	0	0	500.000	0	0
02.06.01.02	Transferências Capital	0	0	0	0	0	0	0	0	0	0	0
02.06.01.09.01	Outros Transferências Correntes	0	0	0	0	0	0	0	0	0	0	0
02.06.01.09.02	Outros Transferências Capital	0	0	0	0	0	0	0	0	0	0	0
02.06.01.09.03	Id Outros Transferências	0	0	0	0	0	0	0	0	0	0	0
<b>02.06.02</b>	<b>Organismos internacionais</b>	<b>0</b>	<b>0</b>	<b>2.771.424</b>	<b>15.500.000</b>	<b>23.908.879</b>	<b>500.000</b>	<b>6.286.152</b>	<b>0</b>	<b>0</b>	<b>0</b>	<b>0</b>
02.06.02.01.01	Quotas A Organismos Internacionais Correntes	0	0	2.771.424	15.500.000	23.908.879	500.000	6.286.152	0	0	0	0
02.06.02.01.09	Outros Organismos Internacionais - Correntes	0	0	0	0	0	0	0	0	0	0	0
02.06.02.02.09	Outros A Organismos Internacionais Capital	0	0	0	0	0	0	0	0	0	0	0
<b>02.06.03</b>	<b>Administrações Públicas</b>	<b>0</b>	<b>0</b>	<b>51.750.589</b>	<b>0</b>	<b>2.956.514.424</b>	<b>0</b>	<b>340.499.993</b>	<b>0</b>	<b>0</b>	<b>3.745.658</b>	<b>2.500.000</b>
02.06.03.01.01	Fundos E Serviços Autónomos Correntes	0	0	0	0	0	0	0	0	0	3.745.658	0
02.06.03.01.02	Municípios Corrente	0	0	0	0	2.955.289.424	0	0	0	0	0	0
02.06.03.01.03	Embaixadas E Serviços Consulares Correntes	0	0	0	0	0	0	340.499.993	0	0	0	0
02.06.03.01.09	Outras Transferências Administrações Públicas	0	0	49.490.589	0	1.225.000	0	0	0	0	0	2.500.000
02.06.03.02.01	Fundos E Serviços Autónomos Capital	0	0	0	0	0	0	0	0	0	0	0
02.06.03.02.02	Municípios Capital	0	0	0	0	0	0	0	0	0	0	0
02.06.03.02.03	Embaixadas E Serviços Consulares Capital	0	0	0	0	0	0	0	0	0	0	0
02.06.03.02.09	Outras Transferências Administrações Públicas	0	0	2.260.000	0	0	0	0	0	0	0	0
<b>02.07</b>	<b>Benefícios Sociais</b>	<b>0</b>	<b>0</b>	<b>19.346.211</b>	<b>21.883.472</b>	<b>3.933.488.113</b>	<b>44.106</b>	<b>0</b>	<b>0</b>	<b>0</b>	<b>0</b>	<b>0</b>
<b>02.07.01</b>	<b>Benefícios sociais</b>	<b>0</b>	<b>0</b>	<b>3.264.000</b>	<b>0</b>	<b>3.811.679.463</b>	<b>44.106</b>	<b>0</b>	<b>0</b>	<b>0</b>	<b>0</b>	<b>0</b>
02.07.01.01.01	Pensões de aposentação	0	0	0	0	2.520.009.932	0	0	0	0	0	0
02.07.01.01.02	Pensões de sobrevivência	0	0	0	0	159.565.354	0	0	0	0	0	0
02.07.01.01.03	Pensões do regime não contributivo	0	0	0	0	1.132.104.177	0	0	0	0	0	0
02.07.01.01.04	Pensões de reserva	0	0	0	0	0	0	0	0	0	0	0
02.07.01.01.05	Pensões de ex-Presidentes	0	0	3.264.000	0	0	0	0	0	0	0	0
02.07.01.01.06	Subsidio de doença e de maternidades	0	0	0	0	0	44.106	0	0	0	0	0
02.07.01.01.07	Prestações familiares	0	0	0	0	0	0	0	0	0	0	0
02.07.01.02	Benefícios sociais em espécie	0	0	0	0	0	0	0	0	0	0	0
02.07.02.02	Benefícios sociais em espécie	0	0	0	0	0	0	0	0	0	0	0
<b>02.07.02</b>	<b>Benefícios de assistência social</b>	<b>0</b>	<b>0</b>	<b>16.082.211</b>	<b>21.883.472</b>	<b>121.808.650</b>	<b>0</b>	<b>0</b>	<b>0</b>	<b>0</b>	<b>0</b>	<b>0</b>
02.07.02.01.03	Evacuação de doentes	0	0	0	20.955.162	121.808.650	0	0	0	0	0	0
02.07.02.01.09	Outros Benefícios Sociais Em Numerário	0	0	16.082.211	928.310	0	0	0	0	0	0	0
<b>02.08</b>	<b>Outras Despesas</b>	<b>684.768</b>	<b>137.302</b>	<b>16.773.621</b>	<b>5.463.921</b>	<b>1.160.124.784</b>	<b>143.482</b>	<b>662.454</b>	<b>4.804.201</b>	<b>1.584.878</b>	<b>5.469.187</b>	<b>758.474</b>
<b>02.08.01</b>	<b>Seguros</b>	<b>14.768</b>	<b>137.302</b>	<b>7.850.082</b>	<b>1.996.970</b>	<b>1.338.193</b>	<b>56.170</b>	<b>662.454</b>	<b>835.605</b>	<b>1.584.878</b>	<b>469.188</b>	<b>434.274</b>
02.08.01	Seguros	14.768	137.302	7.850.082	1.996.970	1.338.193	56.170	662.454	835.605	1.584.878	469.188	434.274
<b>02.08.02</b>	<b>Outras Despesas</b>	<b>670.000</b>	<b>0</b>	<b>1.144.012</b>	<b>0</b>	<b>70.298.460</b>	<b>87.312</b>	<b>0</b>	<b>3.853.176</b>	<b>0</b>	<b>0</b>	<b>0</b>
02.08.02.01.01	Transferências A Instituições Sem Fins Lucrativos	0	0	0	0	0	0	0	0	0	0	0
02.08.02.01.02	Bolsas De Estudo E Outros Benefícios Educativos	0	0	0	0	0	0	0	0	0	0	0
02.08.02.01.03	Indemnizações Extraordinárias	0	0	0	0	0	0	0	0	0	0	0
02.08.02.01.09	Id Outras Correntes	670.000	0	1.144.012	0	70.298.460	87.312	0	3.853.176	0	0	0
02.08.02.02.09	Id Outras Capital	0	0	0	0	0	0	0	0	0	0	0
<b>02.08.03</b>	<b>Partidos políticos</b>	<b>0</b>	<b>0</b>	<b>3.999.584</b>	<b>0</b>	<b>69.999.999</b>	<b>0</b>	<b>0</b>	<b>0</b>	<b>0</b>	<b>0</b>	<b>0</b>
02.08.03	Partidos políticos	0	0	3.999.584	0	69.999.999	0	0	0	0	0	0
<b>02.08.04</b>	<b>Organizações não governamentais</b>	<b>0</b>	<b>0</b>	<b>960.000</b>	<b>0</b>	<b>2.825.000</b>	<b>0</b>	<b>0</b>	<b>0</b>	<b>0</b>	<b>4.999.999</b>	<b>0</b>
02.08.04	Organizações não governamentais	0	0	960.000	0	2.825.000	0	0	0	0	4.999.999	0
<b>02.08.05</b>	<b>Restituições</b>	<b>0</b>	<b>0</b>	<b>0</b>	<b>0</b>	<b>725.079.796</b>	<b>0</b>	<b>0</b>	<b>0</b>	<b>0</b>	<b>0</b>	<b>0</b>
02.08.05.01	Restituições Iur	0	0	0	0	12.911.135	0	0	0	0	0	0
02.08.05.02	Restituições Iva	0	0	0	0	712.117.661	0	0	0	0	0	0
02.08.05.99	Outras Restituições	0	0	0	0	51.000	0	0	0	0	0	0
<b>02.08.06</b>	<b>Indemnizações</b>	<b>0</b>	<b>0</b>	<b>432.763</b>	<b>0</b>	<b>197.640.479</b>	<b>0</b>	<b>0</b>	<b>0</b>	<b>0</b>	<b>0</b>	<b>324.200</b>
02.08.06	Indemnizações	0	0	432.763	0	197.640.479	0	0	0	0	0	324.200



CONTA GERAL DO ESTADO / 2014

MAPA IV\_2

Despesas de funcionamento do Estado, segundo classificação económica e orgânica

Class. Económ.	Designação									GOV Total	FSA Total	Total Global	Total Global Sem FSA
		MJEDRH	MTIE	MED	MDR	MESCI	MCE	MC	CRE				
<b>Total Geral</b>	<b>Total Geral</b>	<b>182.506.381</b>	<b>108.970.514</b>	<b>6.362.530.153</b>	<b>218.824.786</b>	<b>38.643.808</b>	<b>50.891.271</b>	<b>44.239.990</b>	<b>49.306.569</b>	<b>23.935.295.880</b>	<b>6.447.588.406</b>	<b>32.203.965.436</b>	<b>25.756.377.030</b>
<b>02</b>	<b>Despesas</b>	<b>182.506.381</b>	<b>108.970.514</b>	<b>6.353.490.511</b>	<b>217.787.422</b>	<b>38.643.808</b>	<b>50.763.537</b>	<b>44.239.990</b>	<b>49.306.569</b>	<b>23.884.604.016</b>	<b>6.415.885.592</b>	<b>32.044.194.861</b>	<b>25.628.309.269</b>
<b>02.01</b>	<b>Despesas com pessoal</b>	<b>92.431.917</b>	<b>70.885.777</b>	<b>5.929.238.277</b>	<b>164.733.471</b>	<b>27.247.304</b>	<b>32.203.089</b>	<b>24.776.603</b>	<b>40.677.943</b>	<b>10.173.079.739</b>	<b>4.451.377.278</b>	<b>15.679.928.692</b>	<b>11.228.551.414</b>
<b>02.01.01</b>	<b>Remunerações certas e permanentes</b>	<b>92.100.992</b>	<b>70.851.977</b>	<b>5.919.816.753</b>	<b>163.451.049</b>	<b>27.237.704</b>	<b>32.195.889</b>	<b>24.776.603</b>	<b>38.516.585</b>	<b>9.501.115.843</b>	<b>4.161.898.539</b>	<b>14.662.315.855</b>	<b>10.500.417.316</b>
02.01.01.01.01	Pessoal Dos Quadros Especiais	11.309.204	9.854.619	3.738.149	8.561.655	8.884.896	9.069.209	8.884.896	0	125.424.402	729.120	390.518.894	389.789.774
02.01.01.01.02	Pessoal Do Quadro	71.406.060	55.233.207	3.028.853.884	113.099.743	14.854.861	13.883.469	1.900.512	0	5.050.784.182	2.524.238.389	8.145.744.678	5.621.506.289
02.01.01.01.03	Pessoal Contratado	4.663.356	1.724.637	2.676.471.693	35.714.660	1.937.421	6.996.344	12.277.695	0	2.957.101.960	961.897.905	3.941.429.095	2.979.531.190
02.01.01.01.04	Pessoal Em Regime De Avença	0	0	90.000	0	0	0	440.000	0	1.917.819	7.743.133	15.167.359	7.424.226
02.01.01.02.01	Gratificações Permanentes	0	0	2.362.603	280.244	0	0	0	21.310.524	49.415.569	76.158.205	128.263.169	52.104.964
02.01.01.02.02	Subsídios Permanentes	4.252.092	3.801.089	177.736.792	2.887.872	1.277.548	1.234.896	1.013.400	0	476.646.641	319.887.133	906.193.419	586.306.286
02.01.01.02.03	Despesas De Representação	260.100	238.425	286.120	260.100	260.100	260.100	260.100	0	3.962.108	1.505.194	13.643.567	12.138.373
02.01.01.02.04	Gratificações Eventuais	0	0	18.915.836	679.934	0	638.322	0	0	685.982.182	21.438.655	710.723.210	689.284.555
02.01.01.02.05	Horas Extraordinárias	210.180	0	5.381.218	567.845	22.878	113.549	0	0	10.500.767	13.913.263	30.402.947	16.489.684
02.01.01.02.06	Alimentação E Alojamento	0	0	393.456	0	0	0	0	0	94.559.097	168.786.785	263.616.174	94.829.389
02.01.01.02.07	Formação	0	0	5.542.582	534.996	0	0	0	0	12.392.289	50.309.519	67.424.614	17.115.095
02.01.01.02.08	Subsídio De Instalação	0	0	0	0	0	0	0	0	3.618.304	11.254.707	16.039.646	4.784.939
02.01.01.02.09	Outros Suplementos E Abonos	0	0	44.420	864.000	0	0	0	17.206.061	28.810.523	4.036.531	33.149.083	29.112.552
02.01.01.03.01	Aumentos Salariais	0	0	0	0	0	0	0	0	0	0	0	0
02.01.01.03.02	Recrutamentos E Nomeações	0	0	0	0	0	0	0	0	0	0	0	0
02.01.01.03.03	Progressões	0	0	0	0	0	0	0	0	0	0	0	0
02.01.01.03.04	Reclassificações	0	0	0	0	0	0	0	0	0	0	0	0
02.01.01.03.05	Regressos	0	0	0	0	0	0	0	0	0	0	0	0
02.01.01.03.06	Promoções	0	0	0	0	0	0	0	0	0	0	0	0
<b>02.01.02</b>	<b>Segurança Social</b>	<b>330.925</b>	<b>33.800</b>	<b>9.421.524</b>	<b>1.282.422</b>	<b>9.600</b>	<b>7.200</b>	<b>0</b>	<b>2.161.358</b>	<b>671.963.896</b>	<b>289.478.739</b>	<b>1.017.612.837</b>	<b>728.134.098</b>
02.01.02.01.01	Contribuições Para A Segurança Social	156.525	0	4.284.145	917.222	0	0	0	2.161.358	610.736.720	262.546.341	915.567.255	653.020.914
02.01.02.01.02	Encargos Com A Saúde	0	0	0	18.000	0	0	0	0	50.510.278	1.806.610	64.739.754	62.933.144
02.01.02.01.03	Abono De Família	174.400	33.800	5.022.200	347.200	9.600	7.200	0	0	10.008.600	7.554.938	19.026.680	11.471.742
02.01.02.01.04	Seguros De Acidentes No Trabalho	0	0	115.179	0	0	0	0	0	478.659	17.495.135	17.973.794	478.659
02.01.02.01.09	Encargos Diversos De Segurança Social	0	0	0	0	0	0	0	0	229.639	75.715	305.354	229.639
<b>02.02</b>	<b>Aquisição de bens e serviços</b>	<b>27.109.726</b>	<b>37.790.479</b>	<b>298.780.009</b>	<b>49.464.257</b>	<b>11.282.574</b>	<b>13.918.121</b>	<b>12.713.852</b>	<b>8.628.626</b>	<b>1.486.690.454</b>	<b>1.289.704.108</b>	<b>3.356.964.334</b>	<b>2.067.260.226</b>
<b>02.02.01</b>	<b>Aquisição de bens</b>	<b>3.640.682</b>	<b>4.030.722</b>	<b>52.121.431</b>	<b>14.459.738</b>	<b>1.530.003</b>	<b>2.527.293</b>	<b>1.427.210</b>	<b>0</b>	<b>360.902.231</b>	<b>724.878.940</b>	<b>1.159.571.007</b>	<b>434.692.067</b>
02.02.01.00.01	Matérias Primas E Subsidiárias	0	0	4.067.049	0	0	0	0	0	4.067.049	225.973	4.293.022	4.067.049
02.02.01.00.02	Medicamentos	0	0	0	0	0	0	0	0	130.428.958	333.424.854	463.853.812	130.428.958
02.02.01.00.03	Produtos Alimentares	0	0	297.365	0	0	0	0	0	60.794.012	52.751.538	113.545.550	60.794.012
02.02.01.00.04	Roupa Vestuário E Calçado	0	0	114.595	0	0	0	0	0	2.676.869	68.184.522	71.737.493	3.552.971
02.02.01.00.05	Material De Escritório	930.162	787.577	18.440.681	1.990.404	728.208	508.581	215.176	0	44.551.033	38.892.646	102.492.873	63.600.227
02.02.01.00.06	Material De Consumo Clínico	0	0	13.150	0	0	0	0	0	638.731	13.224.115	13.862.846	638.731
02.02.01.00.07	Munições Explosivos E Outro Mat Militar	0	0	0	0	0	0	0	0	0	994.300	994.300	0
02.02.01.00.08	Material De Educação, Cultura E Recreio	0	0	9.135.879	0	0	0	0	0	9.135.879	0	9.135.879	9.135.879
02.02.01.00.09	Material De Transporte - Peças	0	473.186	78.449	1.687.620	0	194.500	0	0	6.406.538	11.540.593	18.906.201	7.365.608
02.02.01.01.00	Livros E Documentação Técnica	0	0	1.198.631	0	0	0	0	0	1.199.631	16.271.266	20.298.715	4.027.449
02.02.01.01.01	Artigos Honoríficos E De Decoração	0	0	15.150	0	0	0	0	0	15.150	9.000	24.150	15.150
02.02.01.01.02	Combustíveis E Lubrificantes	2.100.000	1.191.337	7.309.906	10.137.685	560.000	836.000	838.750	0	57.355.063	126.960.967	219.910.654	92.949.687
02.02.01.01.03	Material De Limpeza, Higiene E Conforto	0	488.518	3.437.942	401.321	211.716	184.539	309.284	0	11.878.600	12.028.022	25.873.464	13.845.442
02.02.01.01.04	Material De Conservação E Reparação	513.102	375.345	2.752.101	124.732	2.519	217.311	0	0	8.056.804	19.915.436	30.868.365	10.952.929
02.02.01.09.09	Outros Bens	97.418	714.759	5.260.533	117.976	27.560	586.362	64.000	0	23.697.914	30.455.708	63.773.683	33.317.975
<b>02.02.02</b>	<b>Aquisição De Serviços</b>	<b>23.469.044</b>	<b>33.759.757</b>	<b>246.658.578</b>	<b>35.004.519</b>	<b>9.752.571</b>	<b>11.390.828</b>	<b>11.286.642</b>	<b>8.628.626</b>	<b>1.125.788.223</b>	<b>564.825.168</b>	<b>2.197.393.327</b>	<b>1.632.568.159</b>
02.02.02.00.01	Rendas E Alugueres	11.756.400	13.650.000	11.929.965	1.420.000	2.591.760	128.774	0	3.768.150	113.650.070	56.966.260	212.593.497	155.627.237
02.02.02.00.02	Conservação E Reparação De Bens	873.112	831.494	22.083.918	3.606.547	423.346	426.355	926.713	0	49.289.615	31.356.747	99.854.124	68.497.377
02.02.02.00.03	Comunicações	1.749.801	3.349.128	20.965.636	6.849.401	1.498.947	562.582	1.048.643	0	197.760.802	54.152.720	297.631.047	243.478.327
02.02.02.00.04	Transportes	0	0	6.156.081	0	0	0	0	0	6.768.930	12.927.930	21.380.552	8.452.622
02.02.02.00.05	Água	992.256	861.193	45.500.514	1.720.676	98.680	450.000	720.000	0	80.581.426	41.281.466	138.264.569	96.983.103
02.02.02.00.06	Energia Eléctrica	2.800.000	5.109.851	77.992.332	6.237.138	900.242	1.551.267	1.878.000	0	361.986.396	84.641.186	493.530.696	408.889.510
02.02.02.00.07	Publicidade E Propaganda	0	0	271.570	1.229.235	0	0	0	0	2.604.140	4.212.764	12.343.904	8.131.140
02.02.02.00.08	Representação Dos Serviços	0	296.050	160.037	0	0	0	152.090	0	4.137.076	3.025.294	31.457.637	28.432.343
02.02.02.00.09	Deslocações E Estadas	2.380.153	3.083.555	10.701.559	3.395.819	2.837.344	4.876.007	2.711.378	0	102.387.686	63.200.613	368.983.740	305.783.127
02.02.02.01.00	Vigilância E Segurança	950.400	1.452.680	11.717.220	5.116.800	789.360	1.440.720	600.000	0	57.453.388	45.825.826	117.821.945	71.996.119
02.02.02.01.01	Limpeza Higiene E Conforto	1.128.789	4.040.000	14.824.664	785.067	30.042	0	0	0	39.845.781	39.771.431	103.584.013	63.812.582
02.02.02.01.02	Honorários	0	0	1.642.375	0	0	0	0	0	1.642.375	20.165.309	21.807.684	1.642.375
02.02.02.01.03.01	Assistência Técnica - Residentes	0	0	2.747.561	0	0	14.375	2.205.000	0	17.503.725	38.028.329	62.756.791	24.728.462
02.02.02.01.03.02	Assistência Técnica - Não Residentes	0	0	368.000	0	0	0	0	0	818.000	2.323.519	3.141.519	818.000
02.02.02.01.04	Outros Encargos Da Dívida	0	0	0	0	0	0	0	0	0	0	0	0
02.02.02.09.09	Outros Serviços	838.133	1.085.806	19.597.146	4.643.836	582.850	1.940.748	1.044.818	4.860.476	89.358.813	66.945.774	212.241.609	145.295.835
<b>02.04</b>	<b>Juros e outros encargos</b> </												

CONTA GERAL DO ESTADO / 2014

MAPA IV\_2

Despesas de funcionamento do Estado, segundo classificação económica e orgânica

Class. Económ.	Designação									GOV Total	FSA Total	Total Global	Total Global Sem FSA
		MJEDRH	MTIE	MED	MDR	MESCI	MCE	MC	CRE				
02.04.01	Juros da dívida externa	0	0	0	0	0	0	0	0	1.518.263.701	0	1.518.263.701	1.518.263.701
<b>02.04.02</b>	<b>Juros da dívida interna</b>	<b>0</b>	<b>0</b>	<b>0</b>	<b>0</b>	<b>0</b>	<b>0</b>	<b>0</b>	<b>0</b>	<b>1.909.717.126</b>	<b>0</b>	<b>1.909.717.126</b>	<b>1.909.717.126</b>
02.04.02	Juros da dívida interna	0	0	0	0	0	0	0	0	1.909.717.126	0	1.909.717.126	1.909.717.126
<b>02.04.03</b>	<b>Outros encargos</b>	<b>0</b>	<b>0</b>	<b>0</b>	<b>0</b>	<b>0</b>	<b>0</b>	<b>0</b>	<b>0</b>	<b>15.118.355</b>	<b>918.664</b>	<b>16.037.019</b>	<b>15.118.355</b>
02.04.03	Outros encargos	0	0	0	0	0	0	0	0	15.118.355	918.664	16.037.019	15.118.355
<b>02.05</b>	<b>Subsídios</b>	<b>0</b>	<b>0</b>	<b>0</b>	<b>0</b>	<b>0</b>	<b>0</b>	<b>0</b>	<b>0</b>	<b>93.525.756</b>	<b>0</b>	<b>106.525.159</b>	<b>106.525.159</b>
<b>02.05.01</b>	<b>A Empresas Públicas</b>	<b>0</b>	<b>0</b>	<b>0</b>	<b>0</b>	<b>0</b>	<b>0</b>	<b>0</b>	<b>0</b>	<b>80.733.088</b>	<b>0</b>	<b>80.733.088</b>	<b>80.733.088</b>
02.05.01.01	Subsídios Empresas Públicas Não Financeiras	0	0	0	0	0	0	0	0	80.733.088	0	80.733.088	80.733.088
02.05.01.02	Subsídios Empresas Públicas Financeiras	0	0	0	0	0	0	0	0	0	0	0	0
<b>02.05.02</b>	<b>A Empresas Privadas</b>	<b>0</b>	<b>0</b>	<b>0</b>	<b>0</b>	<b>0</b>	<b>0</b>	<b>0</b>	<b>0</b>	<b>12.792.668</b>	<b>0</b>	<b>25.792.071</b>	<b>25.792.071</b>
02.05.02.01	Subsídios A Empresas Privadas Não Financeiras	0	0	0	0	0	0	0	0	12.792.668	0	25.792.071	25.792.071
02.05.02.02	Subsídios A Empresas Privadas Financeiras	0	0	0	0	0	0	0	0	0	0	0	0
<b>02.06</b>	<b>Transferências</b>	<b>10.500.000</b>	<b>0</b>	<b>46.714.075</b>	<b>0</b>	<b>4.520.966</b>	<b>5.632.209</b>	<b>0</b>	<b>0</b>	<b>3.417.322.356</b>	<b>32.130.960</b>	<b>3.507.997.887</b>	<b>3.475.866.927</b>
<b>02.06.01</b>	<b>Para Governos Estrangeiros</b>	<b>0</b>	<b>0</b>	<b>410.000</b>	<b>0</b>	<b>4.520.966</b>	<b>0</b>	<b>0</b>	<b>0</b>	<b>5.430.966</b>	<b>6.696.576</b>	<b>16.150.100</b>	<b>9.453.524</b>
02.06.01.01	Transferências Correntes	0	0	0	0	0	0	0	0	500.000	3.499.953	8.022.511	4.522.558
02.06.01.02	Transferências Capital	0	0	0	0	0	0	0	0	0	0	0	0
02.06.01.09.01	Outros Transferências Correntes	0	0	410.000	0	0	0	0	0	410.000	3.196.623	3.606.623	410.000
02.06.01.09.02	Outros Transferências Capital	0	0	0	0	0	0	0	0	0	0	0	0
02.06.01.09.03	Id Outros Transferências	0	0	0	0	4.520.966	0	0	0	4.520.966	0	4.520.966	4.520.966
<b>02.06.02</b>	<b>Organismos internacionais</b>	<b>0</b>	<b>0</b>	<b>0</b>	<b>0</b>	<b>0</b>	<b>0</b>	<b>0</b>	<b>0</b>	<b>46.195.031</b>	<b>1.580.125</b>	<b>50.546.580</b>	<b>48.966.455</b>
02.06.02.01.01	Quotas A Organismos Internacionais Correntes	0	0	0	0	0	0	0	0	46.195.031	261.202	49.227.657	48.966.455
02.06.02.01.09	Outros Organismos Internacionais - Correntes	0	0	0	0	0	0	0	0	0	1.318.923	1.318.923	0
02.06.02.02.09	Outros A Organismos Internacionais Capital	0	0	0	0	0	0	0	0	0	0	0	0
<b>02.06.03</b>	<b>Administrações Públicas</b>	<b>10.500.000</b>	<b>0</b>	<b>46.304.075</b>	<b>0</b>	<b>0</b>	<b>5.632.209</b>	<b>0</b>	<b>0</b>	<b>3.365.696.359</b>	<b>23.854.259</b>	<b>3.441.301.207</b>	<b>3.417.446.948</b>
02.06.03.01.01	Fundos E Serviços Autónomos Corrente	0	0	900.300	0	0	0	0	0	4.645.958	0	4.645.958	4.645.958
02.06.03.01.02	Municípios Corrente	0	0	0	0	0	0	0	0	2.955.289.424	0	2.955.289.424	2.955.289.424
02.06.03.01.03	Embaixadas E Serviços Consulares Correntes	0	0	0	0	0	0	0	0	340.499.993	0	340.499.993	340.499.993
02.06.03.01.09	Outras Transferências Administrações Públicas	10.500.000	0	44.678.175	0	0	0	5.632.209	0	64.535.384	850.663	114.876.636	114.025.973
02.06.03.02.01	Fundos E Serviços Autónomos Capital	0	0	725.600	0	0	0	0	0	725.600	0	725.600	725.600
02.06.03.02.02	Municípios Capital	0	0	0	0	0	0	0	0	0	0	0	0
02.06.03.02.03	Embaixadas E Serviços Consulares Capital	0	0	0	0	0	0	0	0	0	0	0	0
02.06.03.02.09	Outras Transferências Administrações Públicas	0	0	0	0	0	0	0	0	0	23.003.596	25.263.596	2.260.000
<b>02.07</b>	<b>Benefícios Sociais</b>	<b>0</b>	<b>0</b>	<b>1.028.334</b>	<b>0</b>	<b>0</b>	<b>0</b>	<b>0</b>	<b>0</b>	<b>3.956.444.025</b>	<b>98.908.880</b>	<b>4.074.699.116</b>	<b>3.975.790.236</b>
<b>02.07.01</b>	<b>Benefícios sociais</b>	<b>0</b>	<b>0</b>	<b>80.330</b>	<b>0</b>	<b>0</b>	<b>0</b>	<b>0</b>	<b>0</b>	<b>3.811.803.899</b>	<b>98.071.563</b>	<b>3.913.139.462</b>	<b>3.815.067.899</b>
02.07.01.01.01	Pensões de aposentação	0	0	0	0	0	0	0	0	2.520.009.932	0	2.520.009.932	2.520.009.932
02.07.01.01.02	Pensões de sobrevivência	0	0	0	0	0	0	0	0	159.565.354	0	159.565.354	159.565.354
02.07.01.01.03	Pensões do regime não contributivo	0	0	0	0	0	0	0	0	1.132.104.177	0	1.132.104.177	1.132.104.177
02.07.01.01.04	Pensões de reserva	0	0	0	0	0	0	0	0	0	98.071.563	98.071.563	0
02.07.01.01.05	Pensões de ex-Presidentes	0	0	0	0	0	0	0	0	0	0	3.264.000	3.264.000
02.07.01.01.06	Subsidio de doença e de maternidades	0	0	0	0	0	0	0	0	44.106	0	44.106	44.106
02.07.01.01.07	Prestações familiares	0	0	0	0	0	0	0	0	0	0	0	0
02.07.01.02	Benefícios sociais em espécie	0	0	46.830	0	0	0	0	0	46.830	0	46.830	46.830
02.07.02.02	Benefícios sociais em espécie	0	0	33.500	0	0	0	0	0	33.500	0	33.500	33.500
<b>02.07.02</b>	<b>Benefícios de assistência social</b>	<b>0</b>	<b>0</b>	<b>948.004</b>	<b>0</b>	<b>0</b>	<b>0</b>	<b>0</b>	<b>0</b>	<b>144.640.126</b>	<b>837.317</b>	<b>161.559.654</b>	<b>160.722.337</b>
02.07.02.01.03	Evacuação de doentes	0	0	0	0	0	0	0	0	142.763.812	0	142.763.812	142.763.812
02.07.02.01.09	Outros Benefícios Sociais Em Numerário	0	0	948.004	0	0	0	0	0	1.876.314	837.317	18.795.842	17.958.525
<b>02.08</b>	<b>Outras Despesas</b>	<b>52.464.738</b>	<b>294.258</b>	<b>77.729.816</b>	<b>3.589.694</b>	<b>113.930</b>	<b>121.361</b>	<b>1.117.326</b>	<b>0</b>	<b>1.314.442.504</b>	<b>542.845.702</b>	<b>1.874.061.827</b>	<b>1.331.216.125</b>
<b>02.08.01</b>	<b>Seguros</b>	<b>642.358</b>	<b>294.258</b>	<b>2.330.380</b>	<b>3.589.694</b>	<b>113.930</b>	<b>121.361</b>	<b>1.117.326</b>	<b>0</b>	<b>14.587.039</b>	<b>21.994.838</b>	<b>44.431.959</b>	<b>22.437.121</b>
02.08.01	Seguros	642.358	294.258	2.330.380	3.589.694	113.930	121.361	1.117.326	0	14.587.039	21.994.838	44.431.959	22.437.121
<b>02.08.02</b>	<b>Outras Despesas</b>	<b>0</b>	<b>0</b>	<b>1.455.184</b>	<b>0</b>	<b>0</b>	<b>0</b>	<b>0</b>	<b>0</b>	<b>75.694.132</b>	<b>474.077.307</b>	<b>550.915.451</b>	<b>76.838.144</b>
02.08.02.01.01	Transferências A Instituições Sem Fins Lucrativas	0	0	0	0	0	0	0	0	0	0	0	0
02.08.02.01.02	Bolsas De Estudo E Outros Benefícios Educativos	0	0	269.000	0	0	0	0	0	269.000	473.377.060	473.646.060	269.000
02.08.02.01.03	Indemnizações Extraordinárias	0	0	0	0	0	0	0	0	0	0	0	0
02.08.02.01.09	Id Outras Correntes	0	0	1.186.184	0	0	0	0	0	75.425.132	700.247	77.269.391	76.569.144
02.08.02.02.09	Id Outras Capital	0	0	0	0	0	0	0	0	0	0	0	0
<b>02.08.03</b>	<b>Partidos políticos</b>	<b>0</b>	<b>0</b>	<b>0</b>	<b>0</b>	<b>0</b>	<b>0</b>	<b>0</b>	<b>0</b>	<b>69.999.999</b>	<b>0</b>	<b>73.999.583</b>	<b>73.999.583</b>
02.08.03	Partidos políticos	0	0	0	0	0	0	0	0	69.999.999	0	73.999.583	73.999.583
<b>02.08.04</b>	<b>Organizações não governamentais</b>	<b>20.122.784</b>	<b>0</b>	<b>70.467.437</b>	<b>0</b>	<b>0</b>	<b>0</b>	<b>1.000.000</b>	<b>0</b>	<b>99.415.220</b>	<b>0</b>	<b>100.375.220</b>	<b>100.375.220</b>
02.08.04	Organizações não governamentais	20.122.784	0	70.467.437	0	0	0	1.000.000	0	99.415.220	0	100.375.220	100.375.220
<b>02.08.05</b>	<b>Restituições</b>	<b>0</b>	<b>0</b>	<b>0</b>	<b>0</b>	<b>0</b>	<b>0</b>	<b>0</b>	<b>0</b>	<b>725.079.796</b>	<b>0</b>	<b>725.079.796</b>	<b>725.079.796</b>
02.08.05.01	Restituições Iur	0	0	0	0	0	0	0	0	12.911.135	0	12.911.135	12.911.135
02.08.05.02	Restituições Iva	0	0	0	0	0	0	0	0	712.117.661	0	712.117.661	712.117.661
02.08.05.99	Outras Restituições	0	0	0	0	0	0	0	0	51.000	0	51.000	51.000
<b>02.08.06</b>	<b>Indemnizações</b>	<b>0</b>	<b>0</b>	<b>0</b>	<b>0</b>	<b>0</b>	<b>0</b>	<b>0</b>	<b>0</b>	<b>197.964.679</b>	<b>2.866.734</b>	<b>201.264.176</b>	<b>198.397.442</b>
02.08.06	Indemnizações	0	0	0	0	0	0	0	0	197.964.679	2.866.734	201.264.176	198.397.442



















CONTA GERAL DO ESTADO / 2014

MAPA IV\_2.1

Alterações no Orçamento de funcionamento do Estado, segundo classificação económica e orgânica

Class. Económ.	Designação	MJEDRH	MTIE	MED	MDR	MESCI	MCE	MC	CRE	GOV Total	FSA Total	Total Global
02.04.01	Juros da dívida externa	0	0	0	0	0	0	0	0	0	0	0
<b>02.04.02</b>	<b>Juros da dívida interna</b>	<b>0</b>	<b>0</b>	<b>0</b>	<b>0</b>	<b>0</b>	<b>0</b>	<b>0</b>	<b>0</b>	<b>0</b>	<b>0</b>	<b>0</b>
02.04.02	Juros da dívida interna	0	0	0	0	0	0	0	0	0	0	0
<b>02.04.03</b>	<b>Outros encargos</b>	<b>0</b>	<b>0</b>	<b>-80.000</b>	<b>0</b>	<b>0</b>	<b>0</b>	<b>0</b>	<b>0</b>	<b>-80.000</b>	<b>0</b>	<b>-80.000</b>
02.04.03	Outros encargos	0	0	-80.000	0	0	0	0	0	-80.000	0	-80.000
<b>02.05</b>	<b>Subsídios</b>	<b>0</b>	<b>0</b>	<b>0</b>	<b>0</b>	<b>0</b>	<b>0</b>	<b>0</b>	<b>0</b>	<b>0</b>	<b>0</b>	<b>13.000.000</b>
<b>02.05.01</b>	<b>A Empresas Públicas</b>	<b>0</b>	<b>0</b>	<b>0</b>	<b>0</b>	<b>0</b>	<b>0</b>	<b>0</b>	<b>0</b>	<b>0</b>	<b>0</b>	<b>0</b>
02.05.01.01	Subsídios Empresas Públicas Não Fina	0	0	0	0	0	0	0	0	0	0	0
02.05.01.02	Subsídios Empresas Públicas Financeir	0	0	0	0	0	0	0	0	0	0	0
<b>02.05.02</b>	<b>A Empresas Privadas</b>	<b>0</b>	<b>0</b>	<b>0</b>	<b>0</b>	<b>0</b>	<b>0</b>	<b>0</b>	<b>0</b>	<b>0</b>	<b>0</b>	<b>13.000.000</b>
02.05.02.01	Subsídios A Empresas Privadas Não Fi	0	0	0	0	0	0	0	0	0	0	13.000.000
02.05.02.02	Subsídios A Empresas Privadas Financ	0	0	0	0	0	0	0	0	0	0	0
<b>02.06</b>	<b>Transferências</b>	<b>0</b>	<b>0</b>	<b>-6.905.849</b>	<b>0</b>	<b>0</b>	<b>0</b>	<b>-2.619.204</b>	<b>0</b>	<b>-405.994.441</b>	<b>-2.786.077</b>	<b>-443.503.832</b>
<b>02.06.01</b>	<b>Para Governos Estrangeiros</b>	<b>0</b>	<b>0</b>	<b>0</b>	<b>0</b>	<b>0</b>	<b>0</b>	<b>0</b>	<b>0</b>	<b>0</b>	<b>-2.555.000</b>	<b>-27.030.000</b>
02.06.01.01	Transferências Correntes	0	0	0	0	0	0	0	0	0	0	-23.475.000
02.06.01.02	Transferências Capital	0	0	0	0	0	0	0	0	0	0	0
02.06.01.09.01	Outros Transferências Correntes	0	0	0	0	0	0	0	0	0	-2.555.000	-3.555.000
02.06.01.09.02	Outros Transferências Capital	0	0	0	0	0	0	0	0	0	0	0
02.06.01.09.03	Id Outros Transferências	0	0	0	0	0	0	0	0	0	0	0
<b>02.06.02</b>	<b>Organismos internacionais</b>	<b>0</b>	<b>0</b>	<b>0</b>	<b>0</b>	<b>0</b>	<b>0</b>	<b>0</b>	<b>0</b>	<b>-323.174.388</b>	<b>-231.077</b>	<b>-325.094.280</b>
02.06.02.01.01	Quotas A Organismos Internacionais Co	0	0	0	0	0	0	0	0	-123.174.388	-1.100.000	-125.963.203
02.06.02.01.09	Outros Organismos Internacionais - Co	0	0	0	0	0	0	0	0	-200.000.000	868.923	-199.131.077
02.06.02.02.09	Outros A Organismos Internacionais Ca	0	0	0	0	0	0	0	0	0	0	0
<b>02.06.03</b>	<b>Administrações Públicas</b>	<b>0</b>	<b>0</b>	<b>-6.905.849</b>	<b>0</b>	<b>0</b>	<b>0</b>	<b>-2.619.204</b>	<b>0</b>	<b>-82.820.053</b>	<b>0</b>	<b>-91.379.552</b>
02.06.03.01.01	Fundos E Serviços Autónomos Corrente	0	0	-2.365.059	0	0	0	0	0	-72.935.059	0	-72.935.059
02.06.03.01.02	Municípios Corrente	0	0	0	0	0	0	0	0	0	0	0
02.06.03.01.03	Embaixadas E Serviços Consulares Co	0	0	0	0	0	0	0	0	0	0	0
02.06.03.01.04	Outras Transferências Administrações #	0	0	-3.970.790	0	0	0	-2.619.204	0	-9.314.994	0	-11.674.493
02.06.03.02.01	Fundos E Serviços Autónomos Capital	0	0	-570.000	0	0	0	0	0	-570.000	0	-570.000
02.06.03.02.02	Municípios Capital	0	0	0	0	0	0	0	0	0	0	0
02.06.03.02.03	Embaixadas E Serviços Consulares Ca	0	0	0	0	0	0	0	0	0	0	0
02.06.03.02.09	Outras Transferências Administrações #	0	0	0	0	0	0	0	0	0	0	-6.200.000
<b>02.07</b>	<b>Benefícios Sociais</b>	<b>0</b>	<b>0</b>	<b>-2.460.852</b>	<b>0</b>	<b>0</b>	<b>0</b>	<b>0</b>	<b>0</b>	<b>284.153.254</b>	<b>32.036.480</b>	<b>332.397.734</b>
<b>02.07.01</b>	<b>Benefícios sociais</b>	<b>0</b>	<b>0</b>	<b>0</b>	<b>0</b>	<b>0</b>	<b>0</b>	<b>0</b>	<b>0</b>	<b>285.614.106</b>	<b>32.317.730</b>	<b>317.931.836</b>
02.07.01.01.01	Pensões de aposentação	0	0	0	0	0	0	0	0	271.270.000	0	271.270.000
02.07.01.01.02	Pensões de sobrevivência	0	0	0	0	0	0	0	0	-8.300.000	0	-8.300.000
02.07.01.01.03	Pensões do regime não contributivo	0	0	0	0	0	0	0	0	22.600.000	0	22.600.000
02.07.01.01.04	Pensões de reserva	0	0	0	0	0	0	0	0	0	32.317.730	32.317.730
02.07.01.01.05	Pensões de ex-Presidentes	0	0	0	0	0	0	0	0	0	0	0
02.07.01.01.06	Subsidio de doença e de maternidades	0	0	0	0	0	0	0	0	44.106	0	44.106
02.07.01.01.07	Prestações familiares	0	0	0	0	0	0	0	0	0	0	0
02.07.01.02	Benefícios sociais em espécie	0	0	0	0	0	0	0	0	0	0	0
02.07.02.02	Benefícios sociais em espécie	0	0	0	0	0	0	0	0	0	0	0
<b>02.07.02</b>	<b>Benefícios de assistência social</b>	<b>0</b>	<b>0</b>	<b>-2.460.852</b>	<b>0</b>	<b>0</b>	<b>0</b>	<b>0</b>	<b>0</b>	<b>-1.460.852</b>	<b>-281.250</b>	<b>14.465.898</b>
02.07.02.01.03	Evacuação de doentes	0	0	0	0	0	0	0	0	1.000.000	0	1.000.000
02.07.02.01.09	Outros Benefícios Sociais Em Numerár	0	0	-2.460.852	0	0	0	0	0	-2.460.852	-281.250	13.465.898
<b>02.08</b>	<b>Outras Despesas</b>	<b>737.024</b>	<b>-205.742</b>	<b>-28.155.367</b>	<b>-790.306</b>	<b>12.930</b>	<b>0</b>	<b>-100.000</b>	<b>0</b>	<b>-300.633.110</b>	<b>-8.388.808</b>	<b>-314.988.892</b>
<b>02.08.01</b>	<b>Seguros</b>	<b>121.000</b>	<b>-205.742</b>	<b>-98.232</b>	<b>-790.306</b>	<b>12.930</b>	<b>0</b>	<b>-100.000</b>	<b>0</b>	<b>-2.992.571</b>	<b>-13.541.055</b>	<b>-21.574.553</b>
02.08.01	Seguros	121.000	-205.742	-98.232	-790.306	12.930	0	-100.000	0	-2.992.571	-13.541.055	-21.574.553
<b>02.08.02</b>	<b>Outras Despesas</b>	<b>0</b>	<b>0</b>	<b>-16.353.468</b>	<b>0</b>	<b>0</b>	<b>0</b>	<b>0</b>	<b>0</b>	<b>-25.972.502</b>	<b>9.491.970</b>	<b>-15.216.579</b>
02.08.02.01.01	Transferências A Instituições Sem Fins	0	0	-3.000.000	0	0	0	0	0	-3.000.000	0	-3.000.000
02.08.02.01.02	Bolsas De Estudo E Outros Benefícios	0	0	300.000	0	0	0	0	0	300.000	9.000.000	9.300.000
02.08.02.01.03	Indemnizações Extraordinarias	0	0	0	0	0	0	0	0	0	0	0
02.08.02.01.04	Id Outras Correntes	0	0	-13.653.468	0	0	0	0	0	-23.272.502	491.970	-21.516.579
02.08.02.02.09	Id Outras Capital	0	0	0	0	0	0	0	0	0	0	0
<b>02.08.03</b>	<b>Partidos políticos</b>	<b>0</b>	<b>0</b>	<b>0</b>	<b>0</b>	<b>0</b>	<b>0</b>	<b>0</b>	<b>0</b>	<b>0</b>	<b>0</b>	<b>0</b>
02.08.03	Partidos políticos	0	0	0	0	0	0	0	0	0	0	0
<b>02.08.04</b>	<b>Organizações não governamentais</b>	<b>616.024</b>	<b>0</b>	<b>-9.308.500</b>	<b>0</b>	<b>0</b>	<b>0</b>	<b>0</b>	<b>0</b>	<b>-5.867.476</b>	<b>0</b>	<b>-4.907.476</b>
02.08.04	Organizações não governamentais	616.024	0	-9.308.500	0	0	0	0	0	-5.867.476	0	-4.907.476
<b>02.08.05</b>	<b>Restituições</b>	<b>0</b>	<b>0</b>	<b>0</b>	<b>0</b>	<b>0</b>	<b>0</b>	<b>0</b>	<b>0</b>	<b>-210.663.241</b>	<b>0</b>	<b>-210.663.241</b>
02.08.05.01	Restituições lur	0	0	0	0	0	0	0	0	-225.663.241	0	-225.663.241
02.08.05.02	Restituições lva	0	0	0	0	0	0	0	0	14.949.000	0	14.949.000
02.08.05.99	Outras Restituições	0	0	0	0	0	0	0	0	51.000	0	51.000
<b>02.08.06</b>	<b>Indemnizações</b>	<b>0</b>	<b>0</b>	<b>0</b>	<b>0</b>	<b>0</b>	<b>0</b>	<b>0</b>	<b>0</b>	<b>324.200</b>	<b>2.921.858</b>	<b>1.746.058</b>
02.08.06	Indemnizações	0	0	0	0	0	0	0	0	324.200	2.921.858	1.746.058



## CONTA GERAL DO ESTADO / 2014

### MAPA IV\_2.1.1

Alterações no Orçamento de funcionamento do Estado, com recurso a Dotação Provisional  
(Com pessoal e a cargo do MFAP)

Descrição Organica Nivel 3	Descrição Organica Nivel 4	RO_DET_Classf.Economica 2	DESCRICAO	Anulações	Reforços
Assembleia Nacional	Funcionamento - Assembleia Nacional	02.06.03.01.09-Outras Transferências	Instalação e Funcionamento da Provedoria da Justiça		5.000.000
Encargos Comuns - Dotação P	Encargos Comuns - Dotação Provisional	02.01.01.02.09-Outros Suplementos E	Instalação e Funcionamento da Prove	5.000.000	
				<b>5.000.000</b>	<b>5.000.000</b>
Encargos Comuns - Dotação P	Encargos Comuns - Dotação Provisional	02.01.01.02.09-Outros Suplementos E	Transferência de verba para pagamen	30.000.000	
Pensões	Ectaf - Enc. Com. - Pensões Por Cont	02.07.01.01.01-Pensões de aposentag	Transferência de verba para pagamento de pensão		15.700.000
	Ectaf - Enc. Com. - Pensões Por Cont	02.07.01.01.01-Pensões de aposentag	Transferência de verba para pagamento de pensão		14.300.000
				<b>30.000.000</b>	<b>30.000.000</b>
Encargos Comuns - Dotação P	Encargos Comuns - Dotação Provisional	02.01.01.02.09-Outros Suplementos E	Reforço para pagamento de salario	4.000.000	
Pensões	Ectaf - Enc. Com. - Pensões Por Cont	02.07.01.01.01-Pensões de aposentag	Reforço para pagamento de salario		2.000.000
	Ectaf - Enc. Com. - Pensões Por Cont	02.07.01.01.01-Pensões de aposentag	Reforço para pagamento de salario		2.000.000
				<b>4.000.000</b>	<b>4.000.000</b>
Encargos Comuns - Dotação P	Encargos Comuns - Dotação Provisional	02.01.01.02.09-Outros Suplementos E	Pagamento pensão mês de Nov	55.000.000	
Pensões	Ectaf - Enc. Com. - Pensões Por Cont	02.07.01.01.01-Pensões de aposentag	Pagamento pensão mês de Nov		55.000.000
				<b>55.000.000</b>	<b>55.000.000</b>
Encargos Comuns - Dotação P	Encargos Comuns - Dotação Provisional	02.01.01.02.09-Outros Suplementos E	Pagamento pensões Dez 2014	126.000.000	
Encargos Comuns - Outras De	Encargos Comuns - Outras Despesas	02.06.03.01.01-Fundos E Serviços Aut	Pagamento pensões Dez 2014	64.000.000	
Pensões	Ectaf - Enc. Com. - Pensões Por Cont	02.07.01.01.01-Pensões de aposentag	Pagamento pensões Dez 2014	3.300.000	
		02.07.01.01.02-Pensões de sobrevivê	Pagamento pensões Dez 2014	7.000.000	
		02.07.01.01.03-Pensões do regime não	Pagamento pensões Dez 2014		21.300.000
	Ectaf - Enc. Com. - Pensões Por Cont	02.07.01.01.01-Pensões de aposentag	Pagamento pensões Dez 2014		44.000.000
	Ectaf - Enc. Com. - Pensões Por Cont	02.07.01.01.01-Pensões de aposentag	Pagamento pensões Dez 2014		38.000.000
	Ectaf - Enc. Com. - Pensões Por Cont	02.07.01.01.01-Pensões de aposentag	Pagamento pensões Dez 2014		53.000.000
	Ectaf - Enc. Com. - Pensões Por Cont	02.07.01.01.01-Pensões de aposentag	Pagamento pensões Dez 2014		44.000.000
				<b>200.300.000</b>	<b>200.300.000</b>
				294.300.000	294.300.000

CONTA GERAL DO ESTADO / 2014

MAPA IV\_2.2

Orçamento corrigido do Estado, segundo classificação econômica e orgânica

Class. Económ.	Designação	EGN															EGN Total
		PR	AN	STJ	PGR	TC	CNE	CSMJ	CSMP	CH_GOV	GPM	GMRE	MAPM	MPCM	MAssParl	SEAP	
<b>Total Geral</b>	<b>Total Geral</b>	<b>198.929.940</b>	<b>709.320.320</b>	<b>57.873.800</b>	<b>54.766.175</b>	<b>111.004.148</b>	<b>33.591.150</b>	<b>316.869.687</b>	<b>200.957.417</b>	<b>396.702.195</b>	<b>186.750.752</b>	<b>18.626.961</b>	<b>12.507.500</b>	<b>107.861.804</b>	<b>34.389.096</b>	<b>36.566.082</b>	<b>2.080.014.832</b>
<b>02</b>	<b>Despesas</b>	<b>189.302.400</b>	<b>650.625.850</b>	<b>57.873.800</b>	<b>53.200.436</b>	<b>109.647.530</b>	<b>32.691.150</b>	<b>304.345.697</b>	<b>198.967.994</b>	<b>393.842.195</b>	<b>186.290.752</b>	<b>18.326.961</b>	<b>12.507.500</b>	<b>105.761.804</b>	<b>34.389.096</b>	<b>36.566.082</b>	<b>1.990.497.052</b>
<b>02.01</b>	<b>Despesas com pessoal</b>	<b>66.931.340</b>	<b>378.244.964</b>	<b>46.154.800</b>	<b>37.353.648</b>	<b>82.175.748</b>	<b>18.726.426</b>	<b>254.279.944</b>	<b>178.157.902</b>	<b>160.813.083</b>	<b>53.273.204</b>	<b>11.964.751</b>	<b>3.007.500</b>	<b>52.005.804</b>	<b>14.149.846</b>	<b>26.411.978</b>	<b>1.222.837.855</b>
<b>02.01.01</b>	<b>Remunerações certas e permanentes</b>	<b>62.997.242</b>	<b>351.696.767</b>	<b>40.701.057</b>	<b>36.766.217</b>	<b>78.819.846</b>	<b>17.507.562</b>	<b>249.184.674</b>	<b>164.293.917</b>	<b>158.835.770</b>	<b>53.230.004</b>	<b>11.952.751</b>	<b>3.007.500</b>	<b>50.169.791</b>	<b>14.092.646</b>	<b>26.383.078</b>	<b>1.160.803.052</b>
02.01.01.01.0	Pessoal Dos Quadros Especiais	33.890.191	172.605.264	0	5.858.004	1.894.602	3.253.296	6.082.180	0	67.277.962	34.545.798	7.150.896	1.734.000	8.201.560	7.591.932	8.053.776	290.861.499
02.01.01.01.0	Pessoal Do Quadro	14.920.230	130.064.392	34.703.457	17.669.352	50.987.211	0	188.936.115	114.585.010	31.277.158	0	0	0	20.896.680	1.397.208	8.983.270	583.142.925
02.01.01.01.0	Pessoal Contratado	1.832.786	5.427.517	0	518.724	6.390.551	3.500.000	2.075.700	359.465	6.524.219	180.000	0	0	5.513.573	51.750	778.896	26.628.962
02.01.01.01.0	Pessoal Em Regime De Avença	3.901.700	2.447.448	0	0	0	0	0	0	1.981.416	1.981.416	0	0	0	0	0	8.330.564
02.01.01.02.0	Gratificações Permanentes	0	180.000	0	0	781.704	0	244.598	5.507.268	234.304	0	0	0	0	0	234.304	6.947.874
02.01.01.02.0	Subsídios Permanentes	5.863.755	19.116.000	4.032.000	9.799.406	13.019.294	6.282.934	23.037.740	29.027.132	10.904.908	5.887.508	0	1.013.400	1.987.400	1.013.400	1.003.200	121.083.169
02.01.01.02.0	Despesas De Representação	612.000	1.428.000	1.815.600	1.563.407	1.081.200	0	999.600	525.921	1.594.800	569.700	0	260.100	260.100	260.100	244.800	9.620.528
02.01.01.02.0	Gratificações Eventuais	76.824	50.000	0	0	120.000	360.000	1.421.493	1.834.880	2.736.000	0	0	0	2.736.000	0	0	6.599.197
02.01.01.02.0	Horas Extraordinárias	525.597	5.115.458	150.000	0	387.500	500.000	0	0	730.508	200.000	30.000	0	420.000	0	80.508	7.409.063
02.01.01.02.0	Alimentação E Alojamento	0	1.500.000	0	0	0	250.000	0	0	0	0	0	0	0	0	0	1.750.000
02.01.01.02.0	Formação	360.500	3.000.000	0	0	391.486	0	0	780.000	1.938.324	300.000	138.324	0	1.500.000	0	0	6.470.310
02.01.01.02.0	Subsídio De Instalação	0	1.566.635	0	0	0	0	0	0	0	0	0	0	0	0	0	1.566.635
02.01.01.02.0	Outros Suplementos E Abonos	0	4.658.536	0	476.082	2.699.168	3.361.332	18.936.205	0	18.017.991	9.565.582	883.531	0	3.482.228	2.185.605	1.901.045	48.149.314
02.01.01.03.0	Aumentos Salariais	0	0	0	0	0	0	0	0	0	0	0	0	0	0	0	0
02.01.01.03.0	Recrutamentos E Nomeações	791.340	0	0	881.242	0	0	0	7.262.884	6.986.500	0	3.750.000	0	1.960.412	455.021	821.067	15.921.966
02.01.01.03.0	Progressões	122.319	467.492	0	0	265.631	0	0	0	0	0	0	0	0	0	0	855.442
02.01.01.03.0	Reclassificações	0	0	0	0	0	0	0	0	768.288	0	0	0	768.288	0	0	768.288
02.01.01.03.0	Regressos	0	3.805.229	0	0	0	0	7.322.463	0	7.863.392	0	0	0	2.443.550	1.137.630	4.282.212	18.991.084
02.01.01.03.0	Promoções	100.000	264.796	0	0	801.499	0	128.580	4.411.357	0	0	0	0	0	0	0	5.706.232
<b>02.01.02</b>	<b>Segurança Social</b>	<b>3.934.098</b>	<b>26.548.197</b>	<b>5.453.743</b>	<b>587.431</b>	<b>3.355.902</b>	<b>1.218.864</b>	<b>5.095.270</b>	<b>13.863.985</b>	<b>1.977.313</b>	<b>43.200</b>	<b>12.000</b>	<b>0</b>	<b>1.836.013</b>	<b>57.200</b>	<b>28.900</b>	<b>62.034.803</b>
02.01.02.01.0	Contribuições Para A Segurança Social	3.256.498	12.625.753	5.253.743	481.831	3.286.302	1.065.264	4.671.670	13.603.585	1.749.213	0	0	0	1.699.213	50.000	0	45.993.859
02.01.02.01.0	Encargos Com A Saúde	500.000	13.500.000	0	0	0	0	0	0	0	0	0	0	0	0	0	14.000.000
02.01.02.01.0	Abono De Família	177.600	422.444	200.000	105.600	69.600	153.600	423.600	260.400	228.100	43.200	12.000	0	136.800	7.200	28.900	2.040.944
02.01.02.01.0	Seguros De Acidentes No Trabalho	0	0	0	0	0	0	0	0	0	0	0	0	0	0	0	0
02.01.02.01.0	Encargos Diversos De Segurança Social	0	0	0	0	0	0	0	0	0	0	0	0	0	0	0	0
<b>02.02</b>	<b>Aquisição de bens e serviços</b>	<b>115.712.760</b>	<b>235.875.643</b>	<b>10.829.000</b>	<b>15.257.136</b>	<b>25.366.770</b>	<b>13.164.724</b>	<b>49.965.753</b>	<b>19.536.120</b>	<b>162.938.217</b>	<b>88.454.908</b>	<b>6.036.257</b>	<b>0</b>	<b>52.311.000</b>	<b>6.119.250</b>	<b>10.016.802</b>	<b>648.646.123</b>
<b>02.02.01</b>	<b>Aquisição de bens</b>	<b>7.981.400</b>	<b>28.016.473</b>	<b>3.580.000</b>	<b>3.772.725</b>	<b>3.054.171</b>	<b>2.660.920</b>	<b>8.895.944</b>	<b>8.621.847</b>	<b>24.943.045</b>	<b>13.321.000</b>	<b>1.272.210</b>	<b>0</b>	<b>6.935.000</b>	<b>1.200.000</b>	<b>2.214.835</b>	<b>91.526.525</b>
02.02.01.00.0	Matérias Primas E Subsidiárias	0	0	0	0	0	0	0	0	0	0	0	0	0	0	0	0
02.02.01.00.0	Medicamentos	0	0	0	0	0	0	0	0	0	0	0	0	0	0	0	0
02.02.01.00.0	Produtos Alimentares	0	0	0	0	31.017	0	0	0	0	0	0	0	0	0	0	31.017
02.02.01.00.0	Roupa Vestuário E Calçado	0	671.252	0	0	13.931	0	0	0	205.000	0	0	0	205.000	0	0	890.183
02.02.01.00.0	Material De Escritório	1.626.400	4.000.000	500.000	953.725	1.197.544	250.000	4.550.957	4.566.107	6.343.360	2.334.000	462.210	0	2.350.000	370.000	827.150	23.988.093
02.02.01.00.0	Material De Consumo Clínico	0	0	0	0	0	0	0	0	0	0	0	0	0	0	0	0
02.02.01.00.0	Munições Explosivos E Outro Mat Milita	0	0	0	0	0	0	0	0	0	0	0	0	0	0	0	0
02.02.01.00.0	Material De Educação, Cultura E Recreio	0	0	0	0	0	0	0	0	0	0	0	0	0	0	0	0
02.02.01.00.0	Material De Transporte - Peças	0	0	0	0	0	0	290.000	10.000	1.380.000	1.000.000	0	0	300.000	80.000	0	1.680.000
02.02.01.01.0	Livros E Documentação Técnica	0	2.500.000	450.000	0	0	0	0	336.276	0	0	0	0	0	0	0	3.286.276
02.02.01.01.0	Artigos Honoríficos E De Decoração	0	0	0	0	27.499	0	0	0	0	0	0	0	0	0	0	27.499
02.02.01.01.0	Combustíveis E Lubrificantes	6.149.000	15.300.000	2.230.000	1.569.000	1.125.980	480.000	2.631.247	1.683.416	8.807.180	3.885.000	550.000	0	2.980.000	450.000	942.180	39.975.823
02.02.01.01.0	Material De Limpeza, Higiene E Conforto	0	540.000	0	493.400	395.900	150.000	1.369.200	401.143	349.505	100.000	0	0	100.000	149.505	0	3.699.148
02.02.01.01.0	Material De Conservação E Reparação	0	2.710.000	0	0	214.000	200.000	10.000	15.000	130.000	0	130.000	0	0	0	0	3.279.000
02.02.01.09.0	Outros Bens	206.000	2.295.221	400.000	756.600	48.300	1.580.920	44.540	1.609.905	7.728.000	6.002.000	130.000	0	1.100.000	200.000	296.000	14.669.486
<b>02.02.02</b>	<b>Aquisição De Serviços</b>	<b>107.731.360</b>	<b>207.859.170</b>	<b>7.249.000</b>	<b>11.484.411</b>	<b>22.312.599</b>	<b>10.503.804</b>	<b>41.069.809</b>	<b>10.914.273</b>	<b>137.995.172</b>	<b>75.133.908</b>	<b>4.764.047</b>	<b>0</b>	<b>45.376.000</b>	<b>4.919.250</b>	<b>7.801.967</b>	<b>557.119.598</b>
02.02.02.00.0	Rendas E Alugueres	23.426.900	700.000	0	0	4.739.700	1.680.000	7.037.860	2.007.000	3.380.000	3.380.000	0	0	0	0	0	42.971.460
02.02.02.00.0	Conservação E Reparação De Bens	6.511.550	3.925.000	250.000	830.366	695.500	250.000	2.135.910	923.727	7.167.656	2.680.000	987.656	0	2.700.000	300.000	500.000	22.689.709
02.02.02.00.0	Comunicações	7.566.000	23.740.000	720.000	1.120.000	1.455.000	600.000	5.159.705	2.656.964	13.330.467	4.940.000	308.000	0	6.300.000	445.000	1.337.467	56.348.136
02.02.02.00.0	Transportes	0	900.000	0	0	0	0	0	0	1.200.000	1.100.000	0	0	100.000	0	0	2.100.000
02.02.02.00.0	Água	1.916.500	5.940.000	240.000	10.000	1.155.600	100.000	3.204.611	157.110	4.200.760	1.400.000	280.000	0	2.000.000	250.000	270.760	16.924.581
02.02.02.00.0	Energia Eléctrica	5.438.900	18.805.000	200.000	2.054.625	3.340.000	450.000	9.800.288	157.106	7.810.837	3.150.000	200.000	0	3.000.000	450.000	1.010.837	48.056.7







CONTA GERAL DO ESTADO / 2014

MAPA IV\_2.2

Orçamento corrigido do Estado, segundo classificação económica e orgânica

Class. Económ.	Designação	GOV								
		MS	MFP	MD	MREXT	MAI	MJ	MIEM	MAHOT	
<b>Total Geral</b>	<b>Total Geral</b>	<b>2.368.915.442</b>	<b>14.898.298.228</b>	<b>48.488.992</b>	<b>868.490.517</b>	<b>175.881.469</b>	<b>377.562.461</b>	<b>144.769.886</b>	<b>71.769.963</b>	
<b>02</b>	<b>Despesas</b>	<b>2.364.974.442</b>	<b>14.784.094.852</b>	<b>48.113.492</b>	<b>868.490.517</b>	<b>173.961.200</b>	<b>377.562.461</b>	<b>144.297.286</b>	<b>71.769.963</b>	
<b>02.01</b>	<b>Despesas com pessoal</b>	<b>1.961.514.581</b>	<b>1.407.157.831</b>	<b>25.009.162</b>	<b>427.136.365</b>	<b>107.564.348</b>	<b>230.506.639</b>	<b>92.998.671</b>	<b>55.000.000</b>	
<b>02.01.01</b>	<b>Remunerações certas e permanentes</b>	<b>1.906.120.875</b>	<b>747.273.491</b>	<b>24.653.629</b>	<b>426.667.241</b>	<b>100.949.641</b>	<b>229.502.639</b>	<b>89.760.818</b>	<b>53.360.601</b>	
02.01.01.01.01	Pessoal Dos Quadros Especiais	5.235.848	7.425.450	5.506.896	13.087.776	8.884.896	8.725.476	16.877.912	8.884.896	
02.01.01.01.02	Pessoal Do Quadro	968.338.750	387.743.639	3.360.356	142.862.084	41.460.036	193.240.969	38.828.969	27.485.382	
02.01.01.01.03	Pessoal Contratado	151.760.538	56.422.614	2.086.690	3.322.108	4.065.155	8.243.392	4.337.196	2.677.572	
02.01.01.01.04	Pessoal Em Regime De Avença	0	0	0	0	1.981.404	0	1.020.420	0	
02.01.01.02.01	Gratificações Permanentes	17.246.394	8.223.556	0	0	9.712.382	386.004	7.467.780	0	
02.01.01.02.02	Subsídios Permanentes	40.632.082	7.204.194	1.588.980	241.695.142	2.984.512	18.646.698	2.077.764	1.013.400	
02.01.01.02.03	Despesas De Representação	300.000	346.300	260.100	504.900	260.100	260.100	512.968	260.100	
02.01.01.02.04	Gratificações Eventuais	576.430.674	146.614.129	0	80.000	4.841.161	0	2.400.000	0	
02.01.01.02.05	Horas Extraordinárias	6.035.670	1.537.724	320.000	287.176	915.917	0	525.173	0	
02.01.01.02.06	Alimentação E Alojamento	95.143.478	0	0	0	0	0	0	0	
02.01.01.02.07	Formação	3.643.720	8.000.000	217.411	0	1.539.360	0	322.241	0	
02.01.01.02.08	Subsídio De Instalação	265.000	1.110.700	0	7.500.000	0	0	0	0	
02.01.01.02.09	Outros Suplementos E Abonos	18.735.567	14.663.574	10.464.688	88.917	13.234.388	0	1.236.680	5.171.984	
02.01.01.03.01	Aumentos Salariais	0	0	0	0	0	0	0	0	
02.01.01.03.02	Recrutamentos E Nomeações	22.353.154	95.839.266	0	10.071.212	6.882.174	0	9.806.048	791.340	
02.01.01.03.03	Progressões	0	0	0	0	445.212	0	0	0	
02.01.01.03.04	Reclassificações	0	606.756	0	1.048.560	0	0	447.216	0	
02.01.01.03.05	Regressos	0	11.535.589	791.340	2.969.366	3.473.982	0	3.900.451	7.075.927	
02.01.01.03.06	Promoções	0	0	57.168	3.150.000	268.962	0	0	0	
<b>02.01.02</b>	<b>Segurança Social</b>	<b>55.393.706</b>	<b>659.884.340</b>	<b>355.533</b>	<b>469.124</b>	<b>6.614.707</b>	<b>1.004.000</b>	<b>3.237.853</b>	<b>1.639.399</b>	
02.01.02.01.01	Contribuições Para A Segurança Social	45.775.562	605.522.447	244.333	0	5.762.690	0	2.531.745	1.602.943	
02.01.02.01.02	Encargos Com A Saúde	7.000.000	48.647.920	0	0	0	0	0	0	
02.01.02.01.03	Abono De Família	2.618.144	4.953.000	111.200	469.124	421.500	1.004.000	129.000	36.456	
02.01.02.01.04	Seguros De Acidentes No Trabalho	0	0	0	0	430.517	0	51.856	0	
02.01.02.01.05	Encargos Diversos De Segurança Social	0	760.973	0	0	0	0	525.252	0	
<b>02.02</b>	<b>Aquisição de bens e serviços</b>	<b>359.939.179</b>	<b>515.142.306</b>	<b>22.403.737</b>	<b>93.405.546</b>	<b>54.543.957</b>	<b>143.355.822</b>	<b>41.158.001</b>	<b>13.472.081</b>	
<b>02.02.01</b>	<b>Aquisição de bens</b>	<b>228.653.892</b>	<b>30.511.701</b>	<b>3.360.449</b>	<b>7.014.922</b>	<b>11.283.159</b>	<b>64.671.841</b>	<b>7.001.382</b>	<b>2.811.635</b>	
02.02.01.00.01	Matérias Primas E Subsidiárias	0	0	0	0	0	0	0	0	
02.02.01.00.02	Medicamentos	130.990.414	0	0	0	0	1.223.822	0	0	
02.02.01.00.03	Produtos Alimentares	11.542.375	0	0	0	0	57.000.000	0	0	
02.02.01.00.04	Roupa Vestuário E Calçado	4.335.657	0	35.000	0	518.210	0	0	0	
02.02.01.00.05	Material De Escritório	13.666.687	8.640.000	874.000	2.500.000	3.983.990	2.268.640	1.500.282	650.000	
02.02.01.00.06	Material De Consumo Clínico	8.810.000	0	0	0	0	0	0	0	
02.02.01.00.07	Munições Explosivos E Outro Mat Milita	0	0	0	0	0	0	0	0	
02.02.01.00.08	Material De Educação, Cultura E Recreio	0	0	0	0	0	0	0	0	
02.02.01.00.09	Material De Transporte - Peças	2.031.300	3.750.000	287.700	720.000	323.324	0	0	0	
02.02.01.01.00	Livros E Documentação Técnica	0	0	0	0	100.000	0	500.000	0	
02.02.01.01.01	Artigos Honoríficos E De Decoração	0	0	0	0	0	0	0	0	
02.02.01.01.02	Combustíveis E Lubrificantes	20.122.513	11.291.701	1.422.000	3.794.922	4.374.529	4.179.379	3.452.100	1.620.000	
02.02.01.01.03	Material De Limpeza, Higiene E Conforto	8.443.199	1.500.000	481.149	0	544.090	0	800.000	250.000	
02.02.01.01.04	Material De Conservação E Reparação	6.618.800	100.000	0	0	0	0	749.000	191.635	
02.02.01.09.00	Outros Bens	22.092.947	5.230.000	260.600	0	1.439.016	0	0	100.000	
<b>02.02.02</b>	<b>Aquisição De Serviços</b>	<b>131.285.287</b>	<b>484.630.605</b>	<b>19.043.288</b>	<b>86.390.624</b>	<b>43.260.798</b>	<b>78.683.981</b>	<b>34.156.619</b>	<b>10.660.446</b>	
02.02.02.00.01	Rendas E Alugueres	1.943.088	39.254.471	2.363.900	10.692.000	964.000	19.938.000	1.848.000	110.000	
02.02.02.00.02	Conservação E Reparação De Bens	8.137.376	15.656.944	692.500	1.822.000	3.121.451	1.500.000	3.881.680	710.000	
02.02.02.00.03	Comunicações	20.919.621	116.230.000	1.056.000	9.987.861	5.780.992	30.695.981	3.713.739	1.200.000	
02.02.02.00.04	Transportes	747.279	0	63.300	0	0	0	226.380	40.000	
02.02.02.00.05	Água	16.796.498	11.988.530	570.659	1.850.000	1.244.560	3.850.000	3.545.713	500.000	
02.02.02.00.06	Energia Eléctrica	30.079.710	216.852.850	800.000	6.838.364	6.370.000	11.900.000	5.525.000	1.400.000	
02.02.02.00.07	Publicidade E Propaganda	0	500.000	0	0	551.000	0	450.000	0	
02.02.02.00.08	Representação Dos Serviços	0	1.000.000	184.991	2.900.000	700.000	0	397.920	400.000	
02.02.02.00.09	Deslocações E Estadas	21.972.390	12.800.000	6.431.862	29.538.199	8.450.000	2.500.000	7.285.193	1.800.000	
02.02.02.01.00	Vigilância E Segurança	2.045.632	23.562.244	0	3.764.640	1.040.000	2.800.000	4.334.400	2.416.800	
02.02.02.01.01	Limpeza Higiene E Conforto	1.250.000	11.643.236	0	4.331.472	697.750	3.500.000	0	1.818.156	
02.02.02.01.02	Honorários	0	0	0	0	0	0	0	0	
02.02.02.01.03	Assistência Técnica - Residentes	4.312.738	1.847.094	3.994.210	0	4.574.740	0	1.600.000	0	





**CONTA GERAL DO ESTADO / 2014**

**MAPA IV\_2.2**

Orçamento corrigido do Estado, segundo classificação econômica e orgânica

Class. Económ.	Designação									GOV Total	FSA Total	Total Global
		MJEDRH	MTIE	MED	MDR	MESCI	MCE	MC	CRE			
<b>Total Geral</b>		<b>194.560.093</b>	<b>135.830.031</b>	<b>6.688.973.091</b>	<b>244.374.897</b>	<b>49.133.745</b>	<b>62.907.170</b>	<b>54.403.170</b>	<b>56.086.226</b>	<b>26.440.445.381</b>	<b>6.999.310.545</b>	<b>35.519.770.758</b>
<b>02</b>	<b>Despesas</b>	<b>194.560.093</b>	<b>135.830.031</b>	<b>6.664.890.580</b>	<b>243.167.897</b>	<b>49.133.745</b>	<b>62.557.170</b>	<b>54.403.170</b>	<b>56.086.226</b>	<b>26.293.893.125</b>	<b>6.955.026.775</b>	<b>35.239.416.952</b>
<b>02.01</b>	<b>Despesas com pessoal</b>	<b>100.325.279</b>	<b>91.000.000</b>	<b>6.105.152.367</b>	<b>173.949.962</b>	<b>32.797.651</b>	<b>36.620.613</b>	<b>30.186.252</b>	<b>42.452.392</b>	<b>10.919.372.113</b>	<b>4.782.246.625</b>	<b>16.924.456.593</b>
<b>02.01.01</b>	<b>Remunerações certas e permanentes</b>	<b>99.973.576</b>	<b>87.197.804</b>	<b>6.087.790.864</b>	<b>172.277.908</b>	<b>28.709.912</b>	<b>33.516.043</b>	<b>29.973.752</b>	<b>40.004.616</b>	<b>10.157.733.410</b>	<b>4.468.205.088</b>	<b>15.786.741.550</b>
02.01.01.01.01	Pessoal Dos Quadros Especiais	11.470.824	10.134.852	4.276.884	8.561.655	8.884.896	9.375.475	10.177.860	0	137.511.596	729.120	429.102.215
02.01.01.01.02	Pessoal Do Quadro	75.205.209	56.401.403	3.061.992.235	116.244.654	15.070.528	13.976.784	1.929.116	0	5.144.140.114	2.619.344.330	8.346.627.369
02.01.01.01.03	Pessoal Contratado	4.663.420	1.947.768	2.726.663.207	38.991.084	2.108.904	6.996.344	12.892.808	0	3.027.178.800	1.022.943.166	4.076.750.928
02.01.01.01.04	Pessoal Em Regime De Avença	0	1.020.420	2.251.684	0	0	0	1.239.000	0	7.512.928	8.624.912	24.468.404
02.01.01.02.01	Gratificações Permanentes	0	0	3.789.452	743.472	0	0	0	21.585.000	69.154.040	78.514.681	154.616.595
02.01.01.02.02	Subsídios Permanentes	4.252.187	3.801.091	199.519.898	2.933.724	1.285.484	1.234.896	1.013.400	0	529.883.452	343.180.522	994.147.143
02.01.01.02.03	Despesas De Representação	260.100	238.425	501.100	260.100	260.100	260.100	260.100	0	4.744.593	1.807.060	16.172.181
02.01.01.02.04	Gratificações Eventuais	0	0	47.049.257	1.260.169	0	702.104	70.000	0	779.447.494	31.912.229	817.958.920
02.01.01.02.05	Horas Extraordinárias	224.342	0	13.704.521	895.018	100.000	179.000	0	0	24.724.541	17.379.324	49.512.928
02.01.01.02.06	Alimentação E Alojamento	0	0	910.000	300.000	0	0	0	0	96.353.478	171.530.618	269.634.096
02.01.01.02.07	Formação	0	0	9.235.030	665.386	0	0	0	0	23.623.148	54.326.551	84.420.009
02.01.01.02.08	Subsídio De Instalação	0	0	0	0	0	0	0	0	8.875.700	14.610.693	25.053.028
02.01.01.02.09	Outros Suplementos E Abonos	1.438.228	9.858.797	6.178.681	1.422.646	1.000.000	0	2.391.468	18.419.616	104.305.234	40.997.455	193.452.003
02.01.01.03.01	Aumentos Salariais	0	0	0	0	0	0	0	0	0	0	0
02.01.01.03.02	Recrutamentos E Nomeações	264.912	0	346.503	0	0	0	791.340	0	147.145.949	29.738.528	192.806.443
02.01.01.03.03	Progressões	0	5.975	0	0	0	0	0	0	451.187	11.212.180	12.518.809
02.01.01.03.04	Reclassificações	0	0	9.372.412	0	0	0	0	0	11.474.944	6.860.246	19.103.478
02.01.01.03.05	Regressos	2.194.354	3.789.073	0	0	0	0	0	0	35.730.082	5.294.054	60.015.220
02.01.01.03.06	Promoções	0	0	2.000.000	0	0	0	0	0	5.476.130	9.199.419	20.381.781
<b>02.01.02</b>	<b>Segurança Social</b>	<b>351.703</b>	<b>3.802.196</b>	<b>17.361.503</b>	<b>1.672.054</b>	<b>4.087.739</b>	<b>3.104.570</b>	<b>212.500</b>	<b>2.447.776</b>	<b>761.638.703</b>	<b>314.041.537</b>	<b>1.137.715.043</b>
02.01.02.01.01	Contribuições Para A Segurança Social	166.903	3.685.198	5.576.143	1.299.054	4.078.139	3.075.770	212.500	2.447.776	681.981.203	285.484.126	1.013.459.188
02.01.02.01.02	Encargos Com A Saúde	0	0	10.000	18.000	0	0	0	0	55.675.920	1.806.610	71.482.530
02.01.02.01.03	Abono De Família	184.800	116.998	11.505.360	355.000	9.600	28.800	0	0	21.942.982	7.785.919	31.769.845
02.01.02.01.04	Seguros De Acidentes No Trabalho	0	0	270.000	0	0	0	0	0	752.373	18.621.276	19.373.649
02.01.02.01.05	Encargos Diversos De Segurança Social	0	0	0	0	0	0	0	0	1.286.225	343.606	1.629.831
<b>02.02</b>	<b>Aquisição de bens e serviços</b>	<b>31.262.976</b>	<b>44.535.773</b>	<b>401.266.431</b>	<b>65.628.241</b>	<b>16.222.164</b>	<b>20.808.557</b>	<b>16.922.000</b>	<b>13.633.834</b>	<b>1.853.700.605</b>	<b>1.469.347.046</b>	<b>3.971.693.774</b>
<b>02.02.01</b>	<b>Aquisição de bens</b>	<b>5.279.509</b>	<b>6.898.154</b>	<b>91.728.066</b>	<b>22.331.547</b>	<b>2.649.582</b>	<b>4.406.630</b>	<b>2.282.000</b>	<b>0</b>	<b>490.884.469</b>	<b>803.830.734</b>	<b>1.386.241.728</b>
02.02.01.00.01	Matérias Primas E Subsidiárias	0	0	7.614.936	0	0	0	0	0	7.614.936	2.200.445	9.815.381
02.02.01.00.02	Medicamentos	0	0	57.000	0	0	0	0	0	132.271.236	345.743.882	478.015.118
02.02.01.00.03	Produtos Alimentares	0	0	1.768.510	0	0	0	0	0	70.310.885	53.963.261	124.305.163
02.02.01.00.04	Roupa Vestuário E Calçado	0	0	424.000	0	0	0	0	0	5.312.867	89.553.277	95.756.327
02.02.01.00.05	Material De Escritório	1.329.509	1.744.662	25.431.977	3.241.307	1.200.000	1.000.000	500.000	0	68.531.054	55.306.271	147.825.418
02.02.01.00.06	Material De Consumo Clínico	0	0	40.000	0	0	0	0	0	8.850.000	13.915.184	22.765.184
02.02.01.00.07	Munições Explosivos E Outro Mat Milita	0	0	0	0	0	0	0	0	0	3.325.633	3.325.633
02.02.01.00.08	Material De Educação, Cultura E Recreio	0	0	12.529.392	0	0	0	0	0	12.529.392	0	12.529.392
02.02.01.00.09	Material De Transporte - Peças	0	763.056	584.488	3.588.922	0	300.000	0	0	12.348.790	12.620.186	26.648.976
02.02.01.01.00	Livros E Documentação Técnica	0	0	3.303.654	0	0	0	0	0	3.903.654	16.629.787	23.819.717
02.02.01.01.01	Artigos Honoríficos E De Decoração	0	0	379.000	0	34.861	0	0	0	413.861	10.000	451.360
02.02.01.01.02	Combustíveis E Lubrificantes	3.000.000	1.809.910	11.554.679	13.497.741	800.000	1.331.000	1.100.000	0	83.350.474	137.063.041	260.389.338
02.02.01.01.03	Material De Limpeza, Higiene E Conforto	0	735.000	8.033.613	1.203.952	339.000	350.000	482.000	0	23.162.003	14.687.287	41.548.438
02.02.01.01.04	Material De Conservação E Reparação	800.000	660.423	8.837.417	200.000	115.020	475.000	100.000	0	18.847.295	21.040.951	43.167.246
02.02.01.09.00	Outros Bens	150.000	1.185.103	11.169.400	599.625	160.701	950.630	100.000	0	43.438.022	37.771.529	95.879.037
<b>02.02.02</b>	<b>Aquisição De Serviços</b>	<b>25.983.467</b>	<b>37.637.619</b>	<b>309.538.365</b>	<b>43.296.694</b>	<b>13.572.582</b>	<b>16.401.927</b>	<b>14.640.000</b>	<b>13.633.834</b>	<b>1.362.816.136</b>	<b>665.516.312</b>	<b>2.585.452.046</b>
02.02.02.00.01	Rendas E Alugueres	11.756.400	13.650.000	13.436.500	1.510.742	3.371.760	130.000	0	5.468.000	126.436.861	61.024.029	230.432.350
02.02.02.00.02	Conservação E Reparação De Bens	1.250.000	1.236.359	49.093.899	4.886.674	665.150	600.000	1.150.000	0	94.404.033	36.717.887	153.811.629
02.02.02.00.03	Comunicações	2.500.000	4.493.753	28.860.928	9.320.144	2.081.806	1.016.376	1.488.000	0	239.345.201	66.625.729	362.319.066
02.02.02.00.04	Transportes	0	0	8.719.265	0	0	0	0	0	9.796.224	17.637.628	29.533.852
02.02.02.00.05	Água	992.256	861.193	46.212.956	1.722.000	230.000	450.000	720.000	0	91.534.365	50.271.829	158.730.775
02.02.02.00.06	Energia Eléctrica	2.800.000	5.109.851	78.157.335	6.265.306	1.383.715	1.551.267	1.878.000	0	376.911.398	107.514.944	532.483.098
02.02.02.00.07	Publicidade E Propaganda	0	0	800.937	1.229.235	62.500	0	0	0	3.593.672	7.009.530	17.439.142
02.02.02.00.08	Representação Dos Serviços	0	523.057	872.500	0	0	0	360.000	0	7.338.468	4.147.649	39.652.114
02.02.02.00.09	Deslocações E Estadas	3.401.411	4.500.000	15.507.648	5.361.691	3.981.627	8.092.884	3.900.000	0	135.522.905	72.399.718	422.237.266
02.02.02.01.00	Vigilância E Segurança	954.400	1.452.680	12.057.360	5.990.960	789.360	1.442.400	600.000	0	63.250.876	46.885.721	127.503.847
02.02.02.01.01	Limpeza Higiene E Conforto	1.129.000	4.041.000	17.617.772	928.400	130.042	90.000	0	0	47.176.828	40.604.281	112.236.500
02.02.02.01.02	Honorários	0	0	1.949.000	228.000	0	0	0	0	2.177.000	23.828.814	26.851.014
02.02.02.01.03	Assistência Técnica - Residentes	0	0	4.524.027	0	0	100.000	2.484.000	0	23.436.809	50.965.604	83.844.867



**CONTA GERAL DO ESTADO / 2014**

**MAPA IV\_2.2**

Orçamento corrigido do Estado, segundo classificação económica e orgânica

Class. Económ.	Designação									GOV Total	FSA Total	Total Global
		MJEDRH	MTIE	MED	MDR	MESCI	MCE	MC	CRE			
<b>02.08.03</b>	<b>Partidos políticos</b>	<b>0</b>	<b>0</b>	<b>0</b>	<b>0</b>	<b>0</b>	<b>0</b>	<b>0</b>	<b>0</b>	<b>70.000.000</b>	<b>0</b>	<b>74.000.000</b>
02.08.03	Partidos políticos	0	0	0	0	0	0	0	0	70.000.000	0	74.000.000
<b>02.08.04</b>	<b>Organizações não governamentais</b>	<b>20.129.005</b>	<b>0</b>	<b>71.373.660</b>	<b>0</b>	<b>0</b>	<b>0</b>	<b>1.389.750</b>	<b>0</b>	<b>100.717.415</b>	<b>0</b>	<b>101.677.415</b>
02.08.04	Organizações não governamentais	20.129.005	0	71.373.660	0	0	0	1.389.750	0	100.717.415	0	101.677.415
<b>02.08.05</b>	<b>Restituições</b>	<b>0</b>	<b>0</b>	<b>5.100</b>	<b>0</b>	<b>0</b>	<b>0</b>	<b>0</b>	<b>0</b>	<b>789.341.859</b>	<b>0</b>	<b>789.341.859</b>
02.08.05.01	Restituições lur	0	0	5.100	0	0	0	0	0	74.341.859	0	74.341.859
02.08.05.02	Restituições lva	0	0	0	0	0	0	0	0	714.949.000	0	714.949.000
02.08.05.99	Outras Restituições	0	0	0	0	0	0	0	0	51.000	0	51.000
<b>02.08.06</b>	<b>Indemnizações</b>	<b>0</b>	<b>0</b>	<b>0</b>	<b>0</b>	<b>0</b>	<b>0</b>	<b>0</b>	<b>0</b>	<b>200.324.200</b>	<b>2.921.858</b>	<b>203.746.058</b>
02.08.06	Indemnizações	0	0	0	0	0	0	0	0	200.324.200	2.921.858	203.746.058
<b>02.08.07</b>	<b>Outras Despesas Residual</b>	<b>31.700.000</b>	<b>0</b>	<b>4.621.774</b>	<b>0</b>	<b>0</b>	<b>0</b>	<b>0</b>	<b>0</b>	<b>171.785.074</b>	<b>46.914.739</b>	<b>221.263.813</b>
02.08.07	Outras Despesas Residual	31.700.000	0	4.621.774	0	0	0	0	0	171.785.074	46.914.739	221.263.813
<b>02.08.08</b>	<b>Dotação Provisional</b>	<b>0</b>	<b>0</b>	<b>83.000</b>	<b>0</b>	<b>0</b>	<b>0</b>	<b>0</b>	<b>0</b>	<b>250.083.000</b>	<b>0</b>	<b>250.083.000</b>
02.08.08	Dotação Provisional	0	0	83.000	0	0	0	0	0	250.083.000	0	250.083.000
<b>03</b>	<b>Activos E Passivos</b>	<b>0</b>	<b>0</b>	<b>24.082.511</b>	<b>1.207.000</b>	<b>0</b>	<b>350.000</b>	<b>0</b>	<b>0</b>	<b>146.552.256</b>	<b>44.283.770</b>	<b>280.353.806</b>
<b>03.01</b>	<b>Activos Não Financeiros</b>	<b>0</b>	<b>0</b>	<b>24.082.511</b>	<b>1.207.000</b>	<b>0</b>	<b>350.000</b>	<b>0</b>	<b>0</b>	<b>146.552.256</b>	<b>44.283.770</b>	<b>280.353.806</b>
<b>03.01.01</b>	<b>Activos Fixos</b>	<b>0</b>	<b>0</b>	<b>24.082.511</b>	<b>1.207.000</b>	<b>0</b>	<b>350.000</b>	<b>0</b>	<b>0</b>	<b>111.552.256</b>	<b>44.283.770</b>	<b>245.353.806</b>
03.01.01.01.0	Residências Cívicas - Aquisições	0	0	0	0	0	0	0	0	0	0	3.284.073
03.01.01.01.0	Residências Militares - Aquisições	0	0	0	0	0	0	0	0	0	0	0
03.01.01.01.02	Edifícios Não Residenciais - Aquisições	0	0	0	0	0	0	0	0	15.000.000	0	21.808.310
03.01.01.01.03	Edifícios Para Escritórios - Aquisições	0	0	0	0	0	0	0	0	0	0	0
03.01.01.01.04	Edifícios Para Ensino - Aquisições	0	0	0	0	0	0	0	0	0	0	0
03.01.01.01.05	Construções militares - aquisições	0	0	0	0	0	0	0	0	0	0	0
03.01.01.01.06	Outras Construções - Aquisições	0	0	0	0	0	0	0	0	0	0	500.000
03.01.01.02.01	Viaturas Ligeiras De Passageiros - Aquisições	0	0	0	0	0	0	0	0	27.600.000	0	46.037.540
03.01.01.02.01	Viaturas Mistas - Aquisições	0	0	0	0	0	0	0	0	0	0	0
03.01.01.02.01	Pesados De Passageiros - Aquisições	0	0	0	0	0	0	0	0	0	0	0
03.01.01.02.01	Ambulâncias - Aquisições	0	0	0	0	0	0	0	0	0	0	0
03.01.01.02.01	Motos E Motociclos - Aquisições	0	0	0	0	0	0	0	0	0	0	0
03.01.01.02.01	Barcos - Aquisições	0	0	0	0	0	0	0	0	0	0	0
03.01.01.02.01	Aviões - Aquisições	0	0	0	0	0	0	0	0	0	0	0
03.01.01.02.02	Ferramentas E Utensílios - Aquisições	0	0	1.531.000	0	0	0	0	0	1.531.000	0	1.892.850
03.01.01.02.03	Equipamento Administrativo - Aquisições	0	0	1.870.000	1.207.000	0	200.000	0	0	34.510.869	6.476.412	55.411.790
03.01.01.02.04	Outra Maquinaria E Equipamento - Aquisições	0	0	20.681.511	0	0	150.000	0	0	32.910.387	37.807.358	116.419.243
03.01.01.03.01	Animais E Plantações - Aquisições	0	0	0	0	0	0	0	0	0	0	0
03.01.01.03.02	Activos Fixos Intangíveis - Aquisições	0	0	0	0	0	0	0	0	0	0	0
03.01.01.03.03	Outros Activos Fixos - Aquisições	0	0	0	0	0	0	0	0	0	0	0
<b>03.01.02</b>	<b>Existências</b>	<b>0</b>	<b>0</b>	<b>0</b>	<b>0</b>	<b>0</b>	<b>0</b>	<b>0</b>	<b>0</b>	<b>0</b>	<b>0</b>	<b>0</b>
03.01.02.01.01	Mercadorias Estratégicas - Aquisições	0	0	0	0	0	0	0	0	0	0	0
03.01.02.02.01	Matérias-Primas E De Aproveitamento	0	0	0	0	0	0	0	0	0	0	0
03.01.02.02.02	Produtos E Trabalhos Em Curso - Aquisições	0	0	0	0	0	0	0	0	0	0	0
03.01.02.02.03	Produtos Acabados - Aquisições	0	0	0	0	0	0	0	0	0	0	0
03.01.02.02.04	Mercadorias - Aquisições	0	0	0	0	0	0	0	0	0	0	0
<b>03.01.03</b>	<b>Valores</b>	<b>0</b>	<b>0</b>	<b>0</b>	<b>0</b>	<b>0</b>	<b>0</b>	<b>0</b>	<b>0</b>	<b>0</b>	<b>0</b>	<b>0</b>
03.01.03.01	Valores - Aquisições	0	0	0	0	0	0	0	0	0	0	0
<b>03.01.04</b>	<b>Recursos Naturais</b>	<b>0</b>	<b>0</b>	<b>0</b>	<b>0</b>	<b>0</b>	<b>0</b>	<b>0</b>	<b>0</b>	<b>35.000.000</b>	<b>0</b>	<b>35.000.000</b>



CONTA GERAL DO ESTADO / 2014

MAPA IV\_2.3

Despesas Liquidadas de funcionamento do Estado, segundo classificação econômica e orgânica

Class. Económ.	Designação	EGN														EGN Total	
		PR	AN	STJ	PGR	TC	CNE	CSMJ	CSMP	CH GOV	GPM	GMRE	MAPM	MPCM	MAssParl		SEAP
<b>Total Geral</b>	<b>Total Geral</b>	<b>179.192.871</b>	<b>666.707.049</b>	<b>56.208.353</b>	<b>44.276.563</b>	<b>99.317.994</b>	<b>12.524.026</b>	<b>276.231.627</b>	<b>182.530.744</b>	<b>304.787.150</b>	<b>152.081.773</b>	<b>11.197.189</b>	<b>12.437.305</b>	<b>76.462.096</b>	<b>27.148.699</b>	<b>25.460.088</b>	<b>1.821.776.377</b>
<b>02</b>	<b>Despesas</b>	<b>178.261.916</b>	<b>608.012.579</b>	<b>56.208.353</b>	<b>44.185.063</b>	<b>98.196.350</b>	<b>12.524.026</b>	<b>263.707.637</b>	<b>180.541.321</b>	<b>302.763.235</b>	<b>152.081.773</b>	<b>11.197.189</b>	<b>12.437.305</b>	<b>74.438.181</b>	<b>27.148.699</b>	<b>25.460.088</b>	<b>1.744.400.480</b>
<b>02.01</b>	<b>Despesas com pessoal</b>	<b>58.738.887</b>	<b>341.290.381</b>	<b>45.823.985</b>	<b>31.592.760</b>	<b>74.349.939</b>	<b>9.082.134</b>	<b>222.796.942</b>	<b>160.652.392</b>	<b>111.550.482</b>	<b>36.627.481</b>	<b>7.209.561</b>	<b>3.007.500</b>	<b>37.037.635</b>	<b>9.956.799</b>	<b>17.711.506</b>	<b>1.055.877.902</b>
<b>02.01.01</b>	<b>Remunerações certas e permanentes</b>	<b>56.449.109</b>	<b>315.875.484</b>	<b>40.551.057</b>	<b>31.149.040</b>	<b>71.104.633</b>	<b>8.714.696</b>	<b>218.399.742</b>	<b>146.802.607</b>	<b>110.655.843</b>	<b>36.619.281</b>	<b>7.209.561</b>	<b>3.007.500</b>	<b>36.170.396</b>	<b>9.954.399</b>	<b>17.694.706</b>	<b>999.702.211</b>
02.01.01.01.0	Pessoal Dos Quadros Especiais	29.739.729	159.766.052	0	2.948.363	1.249.921	1.621.296	5.860.348	0	63.179.663	31.062.340	7.150.896	1.734.000	8.031.480	7.268.691	7.932.256	264.365.372
02.01.01.01.0	Pessoal Do Quadro	14.191.179	123.219.523	34.703.457	17.168.266	49.473.441	0	188.483.808	114.382.097	29.501.074	0	0	0	20.455.280	1.397.208	7.648.586	571.122.845
02.01.01.01.0	Pessoal Contratado	1.832.742	4.218.320	0	518.724	4.883.040	2.412.038	1.880.700	359.465	6.324.201	180.000	0	0	5.351.009	15.000	778.192	22.429.230
02.01.01.01.0	Pessoal Em Regime De Avença	3.901.700	414.217	0	0	0	0	0	1.190.490	1.190.490	0	0	0	0	0	0	5.506.407
02.01.01.02.0	Gratificações Permanentes	0	180.000	0	0	457.568	0	244.598	1.719.557	87.672	0	0	0	0	0	87.672	2.689.395
02.01.01.02.0	Subsídios Permanentes	5.863.708	17.497.446	4.032.000	8.970.564	12.962.084	4.660.489	20.508.795	27.396.989	7.767.570	3.486.468	0	1.013.400	1.251.102	1.013.400	1.003.200	109.659.645
02.01.01.02.0	Despesas De Representação	612.000	1.428.000	1.815.600	1.543.123	1.081.200	0	0	329.619	1.366.723	530.200	0	260.100	71.523	260.100	244.800	8.176.265
02.01.01.02.0	Gratificações Eventuais	0	30.000	0	0	0	16.000	1.421.493	1.834.880	0	0	0	0	0	0	0	3.302.373
02.01.01.02.0	Horas Extraordinárias	308.051	5.115.458	0	0	353.750	4.873	0	0	206.785	94.783	0	0	112.002	0	0	5.988.917
02.01.01.02.0	Alimentação E Alojamento	0	270.292	0	0	0	0	0	0	0	0	0	0	0	0	0	270.292
02.01.01.02.0	Formação	0	2.569.541	0	0	341.600	0	0	780.000	1.031.665	75.000	58.665	0	898.000	0	0	4.722.806
02.01.01.02.0	Subsídio De Instalação	0	1.166.635	0	0	0	0	0	0	0	0	0	0	0	0	0	1.166.635
02.01.01.02.0	Outros Suplementos E Abonos	0	0	0	0	302.029	0	0	0	0	0	0	0	0	0	0	302.029
02.01.01.03.0	Aumentos Salariais	0	0	0	0	0	0	0	0	0	0	0	0	0	0	0	0
02.01.01.03.0	Recrutamentos E Nomeações	0	0	0	0	0	0	0	0	0	0	0	0	0	0	0	0
02.01.01.03.0	Progressões	0	0	0	0	0	0	0	0	0	0	0	0	0	0	0	0
02.01.01.03.0	Reclassificações	0	0	0	0	0	0	0	0	0	0	0	0	0	0	0	0
02.01.01.03.0	Regressos	0	0	0	0	0	0	0	0	0	0	0	0	0	0	0	0
02.01.01.03.0	Promoções	0	0	0	0	0	0	0	0	0	0	0	0	0	0	0	0
<b>02.01.02</b>	<b>Segurança Social</b>	<b>2.289.778</b>	<b>25.414.897</b>	<b>5.272.928</b>	<b>443.720</b>	<b>3.245.306</b>	<b>367.438</b>	<b>4.397.200</b>	<b>13.849.785</b>	<b>894.639</b>	<b>8.200</b>	<b>0</b>	<b>0</b>	<b>867.239</b>	<b>2.400</b>	<b>16.800</b>	<b>56.175.691</b>
02.01.02.01.0	Contribuições Para A Segurança Social	2.099.212	12.625.753	5.100.428	403.920	3.175.908	367.438	4.093.600	13.603.585	819.839	0	0	0	819.839	0	0	42.289.683
02.01.02.01.0	Encargos Com A Saúde	56.166	12.366.700	0	0	0	0	0	0	0	0	0	0	0	0	0	12.422.866
02.01.02.01.0	Abono De Família	134.400	422.444	172.500	39.800	69.398	0	303.600	246.200	74.800	8.200	0	47.400	2.400	16.800	16.800	1.463.142
02.01.02.01.0	Seguros De Acidentes No Trabalho	0	0	0	0	0	0	0	0	0	0	0	0	0	0	0	0
02.01.02.01.0	Encargos Diversos De Segurança Social	0	0	0	0	0	0	0	0	0	0	0	0	0	0	0	0
<b>02.02</b>	<b>Aquisição de bens e serviços</b>	<b>115.501.233</b>	<b>235.545.326</b>	<b>9.680.239</b>	<b>12.344.744</b>	<b>22.052.876</b>	<b>3.432.736</b>	<b>40.853.693</b>	<b>18.631.370</b>	<b>122.771.555</b>	<b>71.430.139</b>	<b>3.662.343</b>	<b>0</b>	<b>36.560.064</b>	<b>3.507.729</b>	<b>7.611.280</b>	<b>580.813.772</b>
<b>02.02.01</b>	<b>Aquisição de bens</b>	<b>7.899.469</b>	<b>27.922.366</b>	<b>3.120.633</b>	<b>3.124.546</b>	<b>2.397.557</b>	<b>260.150</b>	<b>5.617.410</b>	<b>8.019.257</b>	<b>15.428.448</b>	<b>8.318.030</b>	<b>476.288</b>	<b>0</b>	<b>4.597.420</b>	<b>675.627</b>	<b>1.361.083</b>	<b>73.789.836</b>
02.02.01.00.0	Matérias Primas E Subsidiárias	0	0	0	0	0	0	0	0	0	0	0	0	0	0	0	0
02.02.01.00.0	Medicamentos	0	0	0	0	0	0	0	0	0	0	0	0	0	0	0	0
02.02.01.00.0	Produtos Alimentares	0	0	0	0	0	0	0	0	0	0	0	0	0	0	0	0
02.02.01.00.0	Roupa Vestuário E Calçado	0	671.252	0	0	0	0	0	0	204.850	0	0	0	204.850	0	0	876.102
02.02.01.00.0	Material De Escritório	1.626.331	3.999.690	349.175	728.826	967.259	155.150	2.859.074	4.566.107	3.797.582	1.319.701	100.038	0	1.632.007	227.887	517.949	19.049.194
02.02.01.00.0	Material De Consumo Clínico	0	0	0	0	0	0	0	0	0	0	0	0	0	0	0	0
02.02.01.00.0	Munições Explosivos E Outro Mat Milita	0	0	0	0	0	0	0	0	0	0	0	0	0	0	0	0
02.02.01.00.0	Material De Educação, Cultura E Recre	0	0	0	0	0	0	0	0	0	0	0	0	0	0	0	0
02.02.01.00.0	Material De Transporte - Peças	0	0	0	0	0	0	0	0	959.070	645.190	0	0	265.880	48.000	0	959.070
02.02.01.01.0	Livros E Documentação Técnica	0	2.422.818	405.000	0	0	0	0	0	0	0	0	0	0	0	0	2.827.818
02.02.01.01.0	Artigos Honoríficos E De Decoração	0	0	0	0	0	0	0	0	0	0	0	0	0	0	0	0
02.02.01.01.0	Combustíveis E Lubrificantes	6.148.161	15.292.085	2.006.992	1.569.000	868.000	105.000	2.311.220	1.683.416	5.610.750	2.846.600	359.750	0	1.507.000	280.000	617.400	35.594.624
02.02.01.01.0	Material De Limpeza, Higiene E Confor	0	534.447	0	275.120	354.314	0	447.116	159.829	196.016	86.976	0	0	52.143	56.897	0	1.966.842
02.02.01.01.0	Material De Conservação E Reparação	0	2.706.853	0	0	189.272	0	0	0	0	0	0	0	0	0	0	2.896.125
02.02.01.09.0	Outros Bens	124.977	2.295.221	359.466	551.600	18.712	0	0	1.609.905	4.660.180	3.419.563	16.500	0	987.683	67.597	168.837	9.620.061
<b>02.02.02</b>	<b>Aquisição De Serviços</b>	<b>107.601.764</b>	<b>207.622.960</b>	<b>6.559.606</b>	<b>9.220.198</b>	<b>19.655.319</b>	<b>3.172.586</b>	<b>35.236.283</b>	<b>10.612.113</b>	<b>107.343.107</b>	<b>63.112.109</b>	<b>3.186.055</b>	<b>0</b>	<b>31.962.644</b>	<b>2.832.102</b>	<b>6.250.197</b>	<b>507.023.936</b>
02.02.02.00.0	Rendas E Alugueres	23.426.870	698.367	0	4.700.000	1.680.000	0	7.037.860	2.007.000	2.661.070	2.661.070	0	0	0	0	0	42.211.167
02.02.02.00.0	Conservação E Reparação De Bens	6.511.495	3.917.582	223.419	830.366	582.283	29.800	982.634	923.727	5.206.456	1.404.957	912.656	0	2.340.000	162.000	386.843	19.207.762
02.02.02.00.0	Comunicações	7.565.928	23.731.258	638.260	954.016	1.176.385	266.886	3.080.345	2.656.964	5.647.483	2.145.495	99.370	0	2.344.499	112.160	945.959	45.717.525
02.02.02.00.0	Transportes	0	896.359	0	0	0	0	0	0	787.333	720.343	0	0	66.990	0	0	1.683.692
02.02.02.00.0	Água	1.916.220	5.930.592	240.000	0	1.017.585	19.054	2.920.356	157.110	4.200.760	1.400.000	280.000	0	2.000.000	250.000	270.760	16.401.677
02.02.02.00.0	Energia Eléctrica	5.438.871	18.704.060	140.657	2.054.625	2.536.431	260.276	9.800.288	157.106	7.810.800	3.150.000	200.000	0	3.000.000	450.000	1.010.800	46.903.114
02.02.02.00.0	Publicidade E Propaganda	0	1.284.367	0	0	0	0	0	830.940	3.411.693	3.402.895	0	0	0	0	8.798	5.527.000
02.02.02.00.0	Representação Dos Serviços	18.919.005	1.930.850	440.950	435.362	253.162	0	263.608	343.368	1.708.962	0	0	0	1.646.081	62.881	0	24.295.267
02.02.02.00.0	Deslocações E Estadas	30.168.796	116.360.352	1.641.405	2.949.025	4.121.704	288.600										











CONTA GERAL DO ESTADO / 2014

MAPA IV\_2.3

Despesas Liquidadas de funcionamento do Estado, segundo classificação económica e orgânica

Class. Económ.	Designação	MJEDRH	MTIE	MED	MDR	MESCI	MCE	MC	CRE	GOV Total	FSA Total	Total Global
<b>Total Geral</b>	<b>Total Geral</b>	<b>182.506.381</b>	<b>108.970.514</b>	<b>6.362.962.212</b>	<b>218.974.471</b>	<b>38.643.808</b>	<b>50.937.271</b>	<b>44.239.990</b>	<b>49.306.569</b>	<b>23.938.568.529</b>	<b>6.450.370.943</b>	<b>32.210.715.849</b>
<b>02</b>	<b>Despesas</b>	<b>182.506.381</b>	<b>108.970.514</b>	<b>6.353.922.570</b>	<b>217.937.107</b>	<b>38.643.808</b>	<b>50.809.537</b>	<b>44.239.990</b>	<b>49.306.569</b>	<b>23.887.876.665</b>	<b>6.418.668.129</b>	<b>32.050.945.274</b>
<b>02.01</b>	<b>Despesas com pessoal</b>	<b>92.431.917</b>	<b>70.885.777</b>	<b>5.929.238.277</b>	<b>164.733.471</b>	<b>27.247.304</b>	<b>32.203.089</b>	<b>24.776.603</b>	<b>40.677.943</b>	<b>10.173.756.328</b>	<b>4.453.699.187</b>	<b>15.683.333.417</b>
<b>02.01.01</b>	<b>Remunerações certas e permanentes</b>	<b>92.100.992</b>	<b>70.851.977</b>	<b>5.919.816.753</b>	<b>163.451.049</b>	<b>27.237.704</b>	<b>32.195.889</b>	<b>24.776.603</b>	<b>38.516.585</b>	<b>9.501.792.432</b>	<b>4.164.220.303</b>	<b>14.665.714.946</b>
02.01.01.01.0	Pessoal Dos Quadros Especiais	11.309.204	9.854.619	3.738.149	8.561.655	8.884.896	9.069.209	8.884.896	0	125.424.402	729.120	390.518.894
02.01.01.01.0	Pessoal Do Quadro	71.406.060	55.233.207	3.028.853.884	113.099.743	14.854.861	13.883.469	1.900.512	0	5.050.924.234	2.526.552.221	8.148.599.300
02.01.01.01.0	Pessoal Contratado	4.663.356	1.724.637	2.676.471.693	35.714.660	1.937.421	6.996.344	12.277.695	0	2.957.101.960	961.898.928	3.941.430.118
02.01.01.01.0	Pessoal Em Regime De Avença	0	0	90.000	0	0	0	440.000	0	1.917.819	7.743.133	15.167.359
02.01.01.02.0	Gratificações Permanentes	0	0	2.362.603	280.244	0	0	0	21.310.524	49.415.569	76.158.248	128.263.212
02.01.01.02.0	Subsídios Permanentes	4.252.092	3.801.089	177.736.792	2.887.872	1.277.548	1.234.896	1.013.400	0	476.702.521	319.893.932	906.256.098
02.01.01.02.0	Despesas De Representação	260.100	238.425	286.120	260.100	260.100	260.100	260.100	0	3.962.108	1.505.261	13.643.634
02.01.01.02.0	Gratificações Eventuais	0	0	18.915.836	679.934	0	638.322	0	0	686.462.839	21.438.655	711.203.867
02.01.01.02.0	Horas Extraordinárias	210.180	0	5.381.218	567.845	22.878	113.549	0	0	10.500.767	13.913.263	30.402.947
02.01.01.02.0	Alimentação E Alojamento	0	0	393.456	0	0	0	0	0	94.559.097	168.786.785	263.616.174
02.01.01.02.0	Formação	0	0	5.542.582	534.996	0	0	0	0	12.392.289	50.309.519	67.424.614
02.01.01.02.0	Subsídio De Instalação	0	0	0	0	0	0	0	0	3.618.304	11.254.707	16.039.646
02.01.01.02.0	Outros Suplementos E Abonos	0	0	44.420	864.000	0	0	0	17.206.061	28.810.523	4.036.531	33.149.083
02.01.01.03.0	Aumentos Salariais	0	0	0	0	0	0	0	0	0	0	0
02.01.01.03.0	Recrutamentos E Nomeações	0	0	0	0	0	0	0	0	0	0	0
02.01.01.03.0	Progressões	0	0	0	0	0	0	0	0	0	0	0
02.01.01.03.0	Reclassificações	0	0	0	0	0	0	0	0	0	0	0
02.01.01.03.0	Regressos	0	0	0	0	0	0	0	0	0	0	0
02.01.01.03.0	Promoções	0	0	0	0	0	0	0	0	0	0	0
<b>02.01.02</b>	<b>Segurança Social</b>	<b>330.925</b>	<b>33.800</b>	<b>9.421.524</b>	<b>1.282.422</b>	<b>9.600</b>	<b>7.200</b>	<b>0</b>	<b>2.161.358</b>	<b>671.963.896</b>	<b>289.478.884</b>	<b>1.017.618.471</b>
02.01.02.01.0	Contribuições Para A Segurança Social	156.525	0	4.284.145	917.222	0	0	0	2.161.358	610.736.720	262.546.341	915.572.744
02.01.02.01.0	Encargos Com A Saúde	0	0	0	18.000	0	0	0	0	50.510.278	1.806.610	64.739.754
02.01.02.01.0	Abono De Família	174.400	33.800	5.022.200	347.200	9.600	7.200	0	0	10.008.600	7.555.083	19.026.825
02.01.02.01.0	Seguros De Acidentes No Trabalho	0	0	115.179	0	0	0	0	0	478.659	17.495.135	17.973.794
02.01.02.01.0	Encargos Diversos De Segurança Social	0	0	0	0	0	0	0	0	229.639	75.715	305.354
<b>02.02</b>	<b>Aquisição de bens e serviços</b>	<b>27.109.726</b>	<b>37.790.479</b>	<b>299.189.402</b>	<b>49.613.942</b>	<b>11.282.574</b>	<b>13.918.121</b>	<b>12.713.852</b>	<b>8.628.626</b>	<b>1.489.146.032</b>	<b>1.290.164.736</b>	<b>3.360.124.540</b>
<b>02.02.01</b>	<b>Aquisição de bens</b>	<b>3.640.682</b>	<b>4.030.722</b>	<b>52.459.024</b>	<b>14.489.738</b>	<b>1.530.003</b>	<b>2.527.293</b>	<b>1.427.210</b>	<b>0</b>	<b>361.317.824</b>	<b>724.878.940</b>	<b>1.159.986.600</b>
02.02.01.00.0	Matérias Primas E Subsidiárias	0	0	4.067.049	0	0	0	0	0	4.067.049	225.973	4.293.022
02.02.01.00.0	Medicamentos	0	0	0	0	0	0	0	0	130.428.958	333.424.854	463.853.812
02.02.01.00.0	Produtos Alimentares	0	0	297.365	0	0	0	0	0	60.842.012	52.751.538	113.593.550
02.02.01.00.0	Roupa Vestuário E Calçado	0	0	114.595	0	0	0	0	0	2.676.869	68.184.522	71.737.493
02.02.01.00.0	Material De Escritório	930.162	787.577	18.444.131	1.990.404	728.208	508.581	215.176	0	44.554.483	38.892.646	102.496.323
02.02.01.00.0	Material De Consumo Clínico	0	0	13.150	0	0	0	0	0	638.731	13.224.115	13.862.846
02.02.01.00.0	Munições Explosivos E Outro Mat Milita	0	0	0	0	0	0	0	0	0	994.300	994.300
02.02.01.00.0	Material De Educação, Cultura E Recre	0	0	9.139.879	0	0	0	0	0	9.139.879	0	9.139.879
02.02.01.00.0	Material De Transporte - Peças	0	473.186	80.449	1.687.620	0	194.500	0	0	6.408.538	11.540.593	18.908.201
02.02.01.01.0	Livros E Documentação Técnica	0	0	1.238.680	0	0	0	0	0	1.239.680	16.271.266	20.338.764
02.02.01.01.0	Artigos Honoríficos E De Decoração	0	0	15.150	0	0	0	0	0	15.150	9.000	24.150
02.02.01.01.0	Combustíveis E Lubrificantes	2.100.000	1.191.337	7.309.906	10.137.685	560.000	836.000	838.750	0	57.355.063	126.960.967	219.910.654
02.02.01.01.0	Material De Limpeza, Higiene E Confort	0	488.518	3.698.696	431.321	211.716	184.539	309.284	0	12.169.354	12.028.022	26.164.218
02.02.01.01.0	Material De Conservação E Reparação	513.102	375.345	2.752.101	124.732	2.519	217.311	0	0	8.056.804	19.915.436	30.868.365
02.02.01.09.0	Outros Bens	97.418	714.759	5.287.873	117.976	27.560	586.362	64.000	0	23.725.254	30.455.708	63.801.023
<b>02.02.02</b>	<b>Aquisição De Serviços</b>	<b>23.469.044</b>	<b>33.759.757</b>	<b>246.730.378</b>	<b>35.124.204</b>	<b>9.752.571</b>	<b>11.390.828</b>	<b>11.286.642</b>	<b>8.628.626</b>	<b>1.127.828.208</b>	<b>565.285.796</b>	<b>2.200.137.940</b>
02.02.02.00.0	Rendas E Alugueres	11.756.400	13.650.000	11.929.965	1.420.000	2.591.760	128.774	0	3.768.150	113.776.070	56.966.260	212.953.497
02.02.02.00.0	Conservação E Reparação De Bens	873.112	831.494	22.083.918	3.619.297	423.346	426.355	926.713	0	51.002.365	31.356.747	101.566.874
02.02.02.00.0	Comunicações	1.749.801	3.349.128	20.965.636	6.854.401	1.498.947	562.582	1.048.643	0	197.765.802	54.152.720	297.636.047
02.02.02.00.0	Transportes	0	0	6.156.081	0	0	0	0	0	6.768.930	12.927.930	21.380.552
02.02.02.00.0	Água	992.256	861.193	45.500.514	1.720.676	98.680	450.000	720.000	0	80.581.426	41.281.466	138.264.569
02.02.02.00.0	Energia Eléctrica	2.800.000	5.109.851	77.992.332	6.237.138	900.242	1.551.267	1.878.000	0	361.986.396	84.641.186	493.530.696
02.02.02.00.0	Publicidade E Propaganda	0	0	271.570	1.229.235	0	0	0	0	2.604.140	4.212.764	12.343.904
02.02.02.00.0	Representação Dos Serviços	0	296.050	160.037	0	0	0	152.090	0	4.137.076	3.025.294	31.457.637
02.02.02.00.0	Deslocações E Estadas	2.380.153	3.083.555	10.701.559	3.395.819	2.837.344	4.876.007	2.711.378	0	102.400.186	63.200.613	368.996.240
02.02.02.01.0	Vigilância E Segurança	950.400	1.452.680	11.717.220	5.116.800	789.360	1.440.720	600.000	0	57.453.388	45.825.879	117.821.998
02.02.02.01.0	Limpeza Higiene E Conforto	1.128.789	4.040.000	14.824.664	785.067	30.042	0	0	0	39.845.781	39.771.431	103.584.013
02.02.02.01.0	Honorários	0	0	1.642.375	0	0	0	0	0	1.642.375	20.165.309	21.807.684
02.02.02.01.0	Assistência Técnica - Residentes	0	0	2.747.561	0	0	14.375	2.205.000	0	17.503.725	38.488.904	63.217.366
02.02.02.01.0	Assistência Técnica - Não Residentes	0	0	368.000	0	0	0	0	0	818.000	2.323.519	3.141.519
02.02.02.01.0	Outros Encargos Da Dívida	0	0	0	0	0	0	0	0	0	0	0
02.02.02.09.0	Outros Serviços	838.133	1.085.806	19.668.946	4.745.771	582.850	1.940.748	1.044.818	4.860.476	89.542.548	66.945.774	212.435.344
<b>02.04</b>	<b>Juros e outros encargos</b>	<b>0</b>	<b>0</b>	<b>0</b>	<b>0</b>	<b>0</b>	<b>0</b>	<b>0</b>	<b>0</b>	<b>3.443.099.182</b>	<b>918.664</b>	<b>3.444.017.846</b>
<b>02.04.01</b>	<b>Juros da dívida externa</b>	<b>0</b>	<b>0</b>	<b>0</b>	<b>0</b>	<b>0</b>	<b>0</b>	<b>0</b>	<b>0</b>	<b>1.518.263.701</b>	<b>0</b>	<b>1.518.263.701</b>

CONTA GERAL DO ESTADO / 2014

MAPA IV\_2.3

Despesas Liquidadas de funcionamento do Estado, segundo classificação económica e orgânica

Class. Económ.	Designação										GOV Total	FSA Total	Total Global
		MJEDRH	MTIE	MED	MDR	MESCI	MCE	MC	CRE				
02.04.01	Juros da dívida externa	0	0	0	0	0	0	0	0	0	1.518.263.701	0	1.518.263.701
<b>02.04.02</b>	<b>Juros da dívida interna</b>	<b>0</b>	<b>0</b>	<b>0</b>	<b>0</b>	<b>0</b>	<b>0</b>	<b>0</b>	<b>0</b>	<b>0</b>	<b>1.909.717.126</b>	<b>0</b>	<b>1.909.717.126</b>
02.04.02	Juros da dívida interna	0	0	0	0	0	0	0	0	0	1.909.717.126	0	1.909.717.126
<b>02.04.03</b>	<b>Outros encargos</b>	<b>0</b>	<b>0</b>	<b>0</b>	<b>0</b>	<b>0</b>	<b>0</b>	<b>0</b>	<b>0</b>	<b>0</b>	<b>15.118.355</b>	<b>918.664</b>	<b>16.037.019</b>
02.04.03	Outros encargos	0	0	0	0	0	0	0	0	0	15.118.355	918.664	16.037.019
<b>02.05</b>	<b>Subsídios</b>	<b>0</b>	<b>0</b>	<b>0</b>	<b>0</b>	<b>0</b>	<b>0</b>	<b>0</b>	<b>0</b>	<b>0</b>	<b>93.525.756</b>	<b>0</b>	<b>106.525.159</b>
<b>02.05.01</b>	<b>A Empresas Públicas</b>	<b>0</b>	<b>0</b>	<b>0</b>	<b>0</b>	<b>0</b>	<b>0</b>	<b>0</b>	<b>0</b>	<b>0</b>	<b>80.733.088</b>	<b>0</b>	<b>80.733.088</b>
02.05.01.01	Subsídios Empresas Públicas Não Fina	0	0	0	0	0	0	0	0	0	80.733.088	0	80.733.088
02.05.01.02	Subsídios Empresas Públicas Financeir	0	0	0	0	0	0	0	0	0	0	0	0
<b>02.05.02</b>	<b>A Empresas Privadas</b>	<b>0</b>	<b>0</b>	<b>0</b>	<b>0</b>	<b>0</b>	<b>0</b>	<b>0</b>	<b>0</b>	<b>0</b>	<b>12.792.668</b>	<b>0</b>	<b>25.792.071</b>
02.05.02.01	Subsídios A Empresas Privadas Não Fi	0	0	0	0	0	0	0	0	0	12.792.668	0	25.792.071
02.05.02.02	Subsídios A Empresas Privadas Financ	0	0	0	0	0	0	0	0	0	0	0	0
<b>02.06</b>	<b>Transferências</b>	<b>10.500.000</b>	<b>0</b>	<b>46.714.075</b>	<b>0</b>	<b>0</b>	<b>4.566.966</b>	<b>5.632.209</b>	<b>0</b>	<b>0</b>	<b>3.417.368.356</b>	<b>32.130.960</b>	<b>3.508.043.887</b>
<b>02.06.01</b>	<b>Para Governos Estrangeiros</b>	<b>0</b>	<b>0</b>	<b>410.000</b>	<b>0</b>	<b>0</b>	<b>4.566.966</b>	<b>0</b>	<b>0</b>	<b>0</b>	<b>5.476.966</b>	<b>6.696.576</b>	<b>16.196.100</b>
02.06.01.01	Transferências Correntes	0	0	0	0	0	0	0	0	0	500.000	3.499.953	8.022.511
02.06.01.02	Transferências Capital	0	0	0	0	0	0	0	0	0	0	0	0
02.06.01.09	Outros Transferências Correntes	0	0	410.000	0	0	0	0	0	0	410.000	3.196.623	3.606.623
02.06.01.09	Outros Transferências Capital	0	0	0	0	0	0	0	0	0	0	0	0
02.06.01.09	Id Outros Transferências	0	0	0	0	0	4.566.966	0	0	0	4.566.966	0	4.566.966
<b>02.06.02</b>	<b>Organismos internacionais</b>	<b>0</b>	<b>0</b>	<b>0</b>	<b>0</b>	<b>0</b>	<b>0</b>	<b>0</b>	<b>0</b>	<b>0</b>	<b>46.195.031</b>	<b>1.580.125</b>	<b>50.546.580</b>
02.06.02.01	Quotas A Organismos Internacionais Co	0	0	0	0	0	0	0	0	0	46.195.031	261.202	49.227.657
02.06.02.01	Outros Organismos Internacionais - Cor	0	0	0	0	0	0	0	0	0	0	1.318.923	1.318.923
02.06.02.02	Outros A Organismos Internacionais Ca	0	0	0	0	0	0	0	0	0	0	0	0
<b>02.06.03</b>	<b>Administrações Públicas</b>	<b>10.500.000</b>	<b>0</b>	<b>46.304.075</b>	<b>0</b>	<b>0</b>	<b>0</b>	<b>5.632.209</b>	<b>0</b>	<b>0</b>	<b>3.365.696.359</b>	<b>23.854.259</b>	<b>3.441.301.207</b>
02.06.03.01	Fundos E Serviços Autónomos Corrente	0	0	900.300	0	0	0	0	0	0	4.645.958	0	4.645.958
02.06.03.01	Municípios Corrente	0	0	0	0	0	0	0	0	0	2.955.289.424	0	2.955.289.424
02.06.03.01	Embaixadas E Serviços Consulares Co	0	0	0	0	0	0	0	0	0	340.499.993	0	340.499.993
02.06.03.01	Outras Transferências Administrações P	10.500.000	0	44.678.175	0	0	0	5.632.209	0	0	64.535.384	850.663	114.876.636
02.06.03.02	Fundos E Serviços Autónomos Capital	0	0	725.600	0	0	0	0	0	0	725.600	0	725.600
02.06.03.02	Municípios Capital	0	0	0	0	0	0	0	0	0	0	0	0
02.06.03.02	Embaixadas E Serviços Consulares Ca	0	0	0	0	0	0	0	0	0	0	0	0
02.06.03.02	Outras Transferências Administrações P	0	0	0	0	0	0	0	0	0	0	23.003.596	25.263.596
<b>02.07</b>	<b>Benefícios Sociais</b>	<b>0</b>	<b>0</b>	<b>1.028.334</b>	<b>0</b>	<b>0</b>	<b>0</b>	<b>0</b>	<b>0</b>	<b>0</b>	<b>3.956.488.525</b>	<b>98.908.880</b>	<b>4.074.788.616</b>
<b>02.07.01</b>	<b>Benefícios sociais</b>	<b>0</b>	<b>0</b>	<b>80.330</b>	<b>0</b>	<b>0</b>	<b>0</b>	<b>0</b>	<b>0</b>	<b>0</b>	<b>3.811.803.899</b>	<b>98.071.563</b>	<b>3.913.139.462</b>
02.07.01.01	Pensões de aposentação	0	0	0	0	0	0	0	0	0	2.520.009.932	0	2.520.009.932
02.07.01.01	Pensões de sobrevivência	0	0	0	0	0	0	0	0	0	159.565.354	0	159.565.354
02.07.01.01	Pensões do regime não contributivo	0	0	0	0	0	0	0	0	0	1.132.104.177	0	1.132.104.177
02.07.01.01	Pensões de reserva	0	0	0	0	0	0	0	0	0	0	98.071.563	98.071.563
02.07.01.01	Pensões de ex-Presidentes	0	0	0	0	0	0	0	0	0	0	0	3.264.000
02.07.01.01	Subsidio de doença e de maternidades	0	0	0	0	0	0	0	0	0	44.106	0	44.106
02.07.01.01	Prestações familiares	0	0	0	0	0	0	0	0	0	0	0	0
02.07.01.02	Benefícios sociais em espécie	0	0	46.830	0	0	0	0	0	0	46.830	0	46.830
02.07.02.02	Benefícios sociais em espécie	0	0	33.500	0	0	0	0	0	0	33.500	0	33.500
<b>02.07.02</b>	<b>Benefícios de assistência social</b>	<b>0</b>	<b>0</b>	<b>948.004</b>	<b>0</b>	<b>0</b>	<b>0</b>	<b>0</b>	<b>0</b>	<b>0</b>	<b>144.684.626</b>	<b>837.317</b>	<b>161.649.154</b>
02.07.02.01	Evacuação de doentes	0	0	0	0	0	0	0	0	0	142.808.312	0	142.808.312
02.07.02.01	Outros Benefícios Sociais Em Numerári	0	0	948.004	0	0	0	0	0	0	1.876.314	837.317	18.840.842
<b>02.08</b>	<b>Outras Despesas</b>	<b>52.464.738</b>	<b>294.258</b>	<b>77.752.482</b>	<b>3.589.694</b>	<b>113.930</b>	<b>121.361</b>	<b>1.117.326</b>	<b>0</b>	<b>0</b>	<b>1.314.492.486</b>	<b>542.845.702</b>	<b>1.874.111.809</b>
<b>02.08.01</b>	<b>Seguros</b>	<b>642.358</b>	<b>294.258</b>	<b>2.330.380</b>	<b>3.589.694</b>	<b>113.930</b>	<b>121.361</b>	<b>117.326</b>	<b>0</b>	<b>0</b>	<b>14.587.039</b>	<b>21.994.838</b>	<b>44.431.959</b>
02.08.01	Seguros	642.358	294.258	2.330.380	3.589.694	113.930	121.361	117.326	0	0	14.587.039	21.994.838	44.431.959
<b>02.08.02</b>	<b>Outras Despesas</b>	<b>0</b>	<b>0</b>	<b>1.455.184</b>	<b>0</b>	<b>0</b>	<b>0</b>	<b>0</b>	<b>0</b>	<b>0</b>	<b>75.694.132</b>	<b>474.077.307</b>	<b>550.915.451</b>
02.08.02.01	Transferências A Instituições Sem Fins	0	0	0	0	0	0	0	0	0	0	0	0
02.08.02.01	Bolsas De Estudo E Outros Benefícios	0	0	269.000	0	0	0	0	0	0	269.000	473.377.060	473.646.060
02.08.02.01	Indemnizações Extraordinarias	0	0	0	0	0	0	0	0	0	0	0	0
02.08.02.01	Id Outras Correntes	0	0	1.186.184	0	0	0	0	0	0	75.425.132	700.247	77.269.391
02.08.02.02	Id Outras Capital	0	0	0	0	0	0	0	0	0	0	0	0
<b>02.08.03</b>	<b>Partidos políticos</b>	<b>0</b>	<b>0</b>	<b>0</b>	<b>0</b>	<b>0</b>	<b>0</b>	<b>0</b>	<b>0</b>	<b>0</b>	<b>69.999.999</b>	<b>0</b>	<b>73.999.583</b>
02.08.03	Partidos políticos	0	0	0	0	0	0	0	0	0	69.999.999	0	73.999.583
<b>02.08.04</b>	<b>Organizações não governamentais</b>	<b>20.122.784</b>	<b>0</b>	<b>70.490.103</b>	<b>0</b>	<b>0</b>	<b>0</b>	<b>1.000.000</b>	<b>0</b>	<b>0</b>	<b>99.437.886</b>	<b>0</b>	<b>100.397.886</b>
02.08.04	Organizações não governamentais	20.122.784	0	70.490.103	0	0	0	1.000.000	0	0	99.437.886	0	100.397.886
<b>02.08.05</b>	<b>Restituições</b>	<b>0</b>	<b>0</b>	<b>0</b>	<b>0</b>	<b>0</b>	<b>0</b>	<b>0</b>	<b>0</b>	<b>0</b>	<b>725.107.112</b>	<b>0</b>	<b>725.107.112</b>
02.08.05.01	Restituições lur	0	0	0	0	0	0	0	0	0	12.911.135	0	12.911.135
02.08.05.02	Restituições Iva	0	0	0	0	0	0	0	0	0	712.144.977	0	712.144.977
02.08.05.99	Outras Restituições	0	0	0	0	0	0	0	0	0	51.000	0	51.000
<b>02.08.06</b>	<b>Indemnizações</b>	<b>0</b>	<b>0</b>	<b>0</b>	<b>0</b>	<b>0</b>	<b>0</b>	<b>0</b>	<b>0</b>	<b>0</b>	<b>197.964.679</b>	<b>2.866.734</b>	<b>201.264.176</b>
02.08.06	Indemnizações	0	0	0	0	0	0	0	0	0	197.964.679	2.866.734	201.264.176





MAPA XV										
CONTA GERAL DO ESTADO / 2014										
Ministério Todos										
Class. Económ.	Designação	Dotações Orçamentais	Alt.Orçamentais Ref/Anulações	Orçamento Corrigido	Cabimentado	Liquidado		Pagamentos		Exe %
						Jan. a Dezembro	Jan. a Dezembro	Jan. a Dezembro	% 1	
<b>Total Geral</b>	<b>Total Geral</b>	<b>35.519.770.758</b>	<b>0</b>	<b>35.519.770.758</b>	<b>32.210.715.849</b>	<b>32.210.715.849</b>	<b>32.203.965.436</b>	<b>6.750.413</b>	<b>100,0%</b>	<b>90,7%</b>
<b>02</b>	<b>Despesas</b>	<b>35.321.444.805</b>	<b>-82.027.853</b>	<b>35.239.416.952</b>	<b>32.050.945.274</b>	<b>32.050.945.274</b>	<b>32.044.194.861</b>	<b>6.750.413</b>	<b>99,5%</b>	<b>90,9%</b>
<b>02.01</b>	<b>Subsídios com pessoal</b>	<b>16.794.296.644</b>	<b>130.159.949</b>	<b>16.924.456.593</b>	<b>15.683.333.417</b>	<b>15.683.333.417</b>	<b>15.679.928.692</b>	<b>3.404.725</b>	<b>48,7%</b>	<b>92,6%</b>
<b>02.01.01</b>	<b>Remunerações certas e permanentes</b>	<b>15.941.030.476</b>	<b>-154.288.926</b>	<b>15.786.741.550</b>	<b>14.665.714.946</b>	<b>14.665.714.946</b>	<b>14.662.315.855</b>	<b>3.399.091</b>	<b>45,5%</b>	<b>92,9%</b>
02.01.01.01.01	Pessoal Dos Quadros Especiais	426.977.529	2.124.686	429.102.215	390.518.894	390.518.894	390.518.894	0	1,2%	91,0%
02.01.01.01.02	Pessoal Do Quadro	7.929.535.708	417.091.661	8.346.627.369	8.148.599.300	8.148.599.300	8.145.744.678	2.854.622	25,3%	97,6%
02.01.01.01.03	Pessoal Contratado	3.784.147.791	292.603.137	4.076.750.928	3.941.430.118	3.941.430.118	3.941.429.095	1.023	12,2%	96,7%
02.01.01.01.04	Pessoal Em Regime De Avença	21.705.200	2.763.204	24.468.404	15.167.359	15.167.359	15.167.359	0	0,0%	62,0%
02.01.01.02.01	Graatificações Permanentes	162.876.915	-8.260.320	154.616.595	128.263.212	128.263.212	128.263.169	43	0,4%	83,0%
02.01.01.02.02	Subsídios Permanentes	1.003.455.365	-9.308.222	994.147.143	906.256.098	906.256.098	906.193.419	62.679	2,8%	91,2%
02.01.01.02.03	Despesas De Representação	15.934.787	237.394	16.172.181	13.643.634	13.643.634	13.643.567	67	0,0%	84,4%
02.01.01.02.04	Graatificações Eventuais	818.108.175	-149.255	817.958.920	711.203.867	711.203.867	710.723.210	480.657	2,2%	86,9%
02.01.01.02.05	Horas Extraordinárias	53.698.587	-4.185.659	49.512.928	30.402.947	30.402.947	30.402.947	0	0,1%	61,4%
02.01.01.02.06	Alimentação E Alojamento	255.074.058	14.560.038	269.634.096	263.616.174	263.616.174	263.616.174	0	0,8%	97,8%
02.01.01.02.07	Formação	84.493.622	-73.613	84.420.009	67.424.614	67.424.614	67.424.614	0	0,2%	79,9%
02.01.01.02.08	Subsídio De Instalação	18.595.700	6.457.328	25.053.028	16.039.646	16.039.646	16.039.646	0	0,0%	64,0%
02.01.01.02.09	Outros Suplementos E Abonos	697.812.788	-504.360.785	193.452.003	33.149.083	33.149.083	33.149.083	0	0,1%	17,1%
02.01.01.03.01	Aumentos Salariais	0	0	0	0	0	0	0	0,0%	0,0%
02.01.01.03.02	Recrutamentos E Nomeações	316.138.035	-123.331.592	192.806.443	0	0	0	0	0,0%	0,0%
02.01.01.03.03	Progressões	34.464.301	-21.945.492	12.518.809	0	0	0	0	0,0%	0,0%
02.01.01.03.04	Reclassificações	172.642.830	-153.539.352	19.103.478	0	0	0	0	0,0%	0,0%
02.01.01.03.05	Reingressos	99.990.684	-39.975.464	60.015.220	0	0	0	0	0,0%	0,0%
02.01.01.03.06	Promoções	45.378.401	-24.996.620	20.381.781	0	0	0	0	0,0%	0,0%
<b>02.01.02</b>	<b>Segurança Social</b>	<b>853.266.168</b>	<b>284.448.875</b>	<b>1.137.715.043</b>	<b>1.017.618.471</b>	<b>1.017.618.471</b>	<b>1.017.612.837</b>	<b>5.634</b>	<b>3,2%</b>	<b>89,4%</b>
02.01.02.01.01	Contribuições Para A Segurança Social	723.186.563	290.272.625	1.013.459.188	915.572.744	915.572.744	915.567.255	5.489	2,8%	90,3%
02.01.02.01.02	Encargos Com A Saúde	72.494.920	-1.012.390	71.482.530	64.739.754	64.739.754	64.739.754	0	0,2%	90,6%
02.01.02.01.03	Abono De Família	33.857.538	-2.087.693	31.769.845	19.026.825	19.026.825	19.026.680	145	0,1%	59,9%
02.01.02.01.04	Seguros De Acidentes No Trabalho	21.835.316	-2.461.667	19.373.649	17.973.794	17.973.794	17.973.794	0	0,1%	92,8%
02.01.02.01.09	Encargos Diversos De Segurança Social	1.891.831	-262.000	1.629.831	305.354	305.354	305.354	0	0,0%	18,7%
<b>02.02</b>	<b>Aquisição de bens e serviços</b>	<b>3.770.706.586</b>	<b>200.987.188</b>	<b>3.971.693.774</b>	<b>3.360.124.540</b>	<b>3.360.124.540</b>	<b>3.356.964.334</b>	<b>3.160.206</b>	<b>10,4%</b>	<b>84,5%</b>
<b>02.02.01</b>	<b>Aquisição de bens</b>	<b>1.409.152.535</b>	<b>-22.910.807</b>	<b>1.386.241.728</b>	<b>1.159.986.600</b>	<b>1.159.986.600</b>	<b>1.159.571.007</b>	<b>415.593</b>	<b>3,6%</b>	<b>83,6%</b>
02.02.01.00.01	Matérias Primas E Subsidiárias	12.881.936	-3.066.555	9.815.381	4.293.022	4.293.022	4.293.022	0	0,0%	43,7%
02.02.01.00.02	Medicamentos	485.982.424	-7.967.306	478.015.118	463.853.812	463.853.812	463.853.812	0	1,4%	97,0%
02.02.01.00.03	Produtos Alimentares	140.314.227	-16.009.064	124.305.163	113.593.550	113.593.550	113.545.550	48.000	0,4%	91,3%
02.02.01.00.04	Roupa Vestuário E Calçado	102.448.511	-6.692.184	95.756.327	71.737.493	71.737.493	71.737.493	0	0,2%	74,9%
02.02.01.00.05	Material De Escritório	133.239.122	14.586.296	147.825.418	102.496.323	102.496.323	102.492.873	3.450	0,3%	69,3%
02.02.01.00.06	Material De Consumo Clínico	17.515.500	5.249.684	22.765.184	13.862.846	13.862.846	13.862.846	0	0,0%	60,9%
02.02.01.00.07	Munições Explosivos E Outro Mat Militar	5.900.000	-2.574.367	3.325.633	994.300	994.300	994.300	0	0,0%	29,9%
02.02.01.00.08	Material De Educação, Cultura E Recreio	6.164.198	6.365.194	12.529.392	9.139.879	9.139.879	9.135.879	4.000	0,0%	72,9%
02.02.01.00.09	Material De Transporte - Peças	20.600.796	6.048.180	26.648.976	18.908.201	18.908.201	18.906.201	2.000	0,1%	70,9%
02.02.01.01.00	Livros E Documentação Técnica	19.315.192	4.504.525	23.819.717	20.338.764	20.338.764	20.298.715	40.049	0,1%	85,2%
02.02.01.01.01	Artigos Honoríficos E De Decoração	941.499	-490.139	451.360	24.150	24.150	24.150	0	0,0%	5,4%
02.02.01.01.02	Combustíveis E Lubrificantes	268.503.282	-8.113.944	260.389.338	219.910.654	219.910.654	219.910.654	0	0,7%	84,5%
02.02.01.01.03	Material De Limpeza, Higiene E Conforto	54.216.324	-12.667.886	41.548.438	26.164.218	26.164.218	25.873.464	290.754	0,1%	62,3%
02.02.01.01.04	Material De Conservação E Reparação	47.887.594	-4.720.348	43.167.246	30.868.365	30.868.365	30.868.365	0	0,1%	71,5%
02.02.01.09.09	Outros Bens	93.241.930	2.637.107	95.879.037	63.801.023	63.801.023	63.773.683	27.340	0,2%	66,5%
<b>02.02.02</b>	<b>Aquisição De Serviços</b>	<b>2.361.554.051</b>	<b>223.897.995</b>	<b>2.585.452.046</b>	<b>2.200.137.940</b>	<b>2.200.137.940</b>	<b>2.197.393.327</b>	<b>2.744.613</b>	<b>6,8%</b>	<b>85,0%</b>
02.02.02.00.01	Rendas E Alugueres	215.962.239	14.470.111	230.432.350	212.953.497	212.953.497	212.953.497	360.000	0,7%	92,3%
02.02.02.00.02	Conservação E Reparação De Bens	142.984.718	10.826.911	153.811.629	101.566.874	101.566.874	99.854.124	1.712.750	0,3%	64,9%
02.02.02.00.03	Comunicações	339.128.857	23.190.209	362.319.066	297.636.047	297.636.047	297.631.047	5.000	0,9%	82,1%
02.02.02.00.04	Transportes	29.660.293	-126.441	29.533.852	21.380.552	21.380.552	21.380.552	0	0,1%	72,4%
02.02.02.00.05	Água	164.844.329	-6.113.554	158.730.775	138.264.569	138.264.569	138.264.569	0	0,4%	87,1%
02.02.02.00.06	Energia Eléctrica	378.773.972	153.709.126	532.483.098	493.530.696	493.530.696	493.530.696	0	1,5%	92,7%
02.02.02.00.07	Publicidade E Propaganda	15.730.503	1.708.639	17.439.142	12.343.904	12.343.904	12.343.904	0	0,0%	70,8%
02.02.02.00.08	Representação Dos Serviços	44.255.760	-4.603.646	39.652.114	31.457.637	31.457.637	31.457.637	0	0,1%	79,3%
02.02.02.00.09	Deslocações E Estadas	403.979.441	18.257.825	422.237.266	368.996.240	368.996.240	368.983.740	12.500	1,1%	87,4%
02.02.02.01.00	Vigilância E Segurança	128.400.852	-897.005	127.503.847	117.821.998	117.821.998	117.821.945	53	0,4%	92,4%
02.02.02.01.01	Limpeza Higiene E Conforto	124.572.816	-12.336.316	112.236.500	103.584.013	103.584.013	103.584.013	0	0,3%	92,3%
02.02.02.01.02	Honorários	4.500.200	22.350.814	26.851.014	21.807.684	21.807.684	21.807.684	0	0,1%	81,2%
02.02.02.01.03	Assistência Técnica - Residentes	90.789.849	-6.944.982	83.844.867	63.217.366	63.217.366	62.756.791	460.575	0,2%	74,8%
02.02.02.01.03	Assistência Técnica - Não Residentes	4.286.000	2.197.490	6.483.490	3.141.519	3.141.519	3.141.519	0	0,0%	48,5%
02.02.02.01.04	Outros Encargos Da Dívida	0	0	0	0	0	0	0	0,0%	0,0%
02.02.02.09.09	Outros Serviços	273.684.222	8.208.814	281.893.036	212.435.344	212.435.344	212.241.609	193.735	0,7%	75,3%
<b>02.04</b>	<b>Juros e outros encargos</b>	<b>4.200.416.783</b>	<b>-80.000</b>	<b>4.200.336.783</b>	<b>3.444.017.846</b>	<b>3.444.017.846</b>	<b>3.444.017.846</b>	<b>0</b>	<b>10,7%</b>	<b>82,0%</b>
<b>02.04.01</b>	<b>Juros da dívida externa</b>	<b>1.837.997.246</b>	<b>0</b>	<b>1.837.997.246</b>	<b>1.518.263.701</b>	<b>1.518.263.701</b>	<b>1.518.263.701</b>	<b>0</b>	<b>4,7%</b>	<b>82,6%</b>
02.04.01	Juros da dívida externa	1.837.997.246	0	1.837.997.246	1.518.263.701	1.518.263.701	1.518.263.701	0	4,7%	82,6%
<b>02.04.02</b>	<b>Juros da dívida interna</b>	<b>2.266.058.707</b>	<b>0</b>	<b>2.266.058.707</b>	<b>1.909.717.126</b>	<b>1.909.717.126</b>	<b>1.909.717.126</b>	<b>0</b>	<b>5,9%</b>	<b>84,3%</b>
02.04.02	Juros da dívida interna	2.266.058.707	0	2.266.058.707	1.909.717.126	1.909.717.126	1.909.717.126	0	5,9%	84,3%
<b>02.04.03</b>	<b>Outros encargos</b>	<b>96.360.830</b>	<b>-80.000</b>	<b>96.280.830</b>	<b>16.037.019</b>	<b>16.037.019</b>	<b>16.037.019</b>	<b>0</b>	<b>0,0%</b>	<b>16,7%</b>
02.04.03	Outros encargos	96.360.830	-80.000	96.280.830	16.037.019	16.037.019	16.037.019	0	0,0%	16,7%
<b>02.05</b>	<b>Subsídios</b>	<b>153.512.000</b>	<b>13.000.000</b>	<b>166.512.000</b>	<b>106.525.159</b>	<b>106.525.159</b>	<b>106.525.159</b>	<b>0</b>	<b>0,3%</b>	<b>64,0%</b>
<b>02.05.01</b>	<b>A Empresas Públicas</b>	<b>83.512.000</b>	<b>0</b>	<b>83.512.000</b>	<b>80.733.088</b>	<b>80.733.088</b>	<b>80.733.088</b>	<		

MAPA XV		CONTA GERAL DO ESTADO / 2014									
		Ministério Todos									
Class. Económ.	Designação	Dotações	Alt.Orçamentais	Orçamento	Cabimentado	Liquidado	Pagamentos	Por pagar	Exe		
		Orçamentais	Ref/Anulações	Corrigido		Jan. a Dezembro	Jan. a Dezembro	Jan. a Dezembro	% 1	%	
02.06.01.09.02	Outros Transferências Capital	0	0	0	0	0	0	0	0,0%	0,0%	
02.06.01.09.03	Id Outros Transferências	5.134.000	0	5.134.000	4.566.966	4.566.966	4.520.966	46.000	0,0%	88,1%	
<b>02.06.02</b>	<b>Organismos internacionais</b>	<b>382.512.961</b>	<b>-325.094.280</b>	<b>57.418.681</b>	<b>50.546.580</b>	<b>50.546.580</b>	<b>50.546.580</b>	<b>0</b>	<b>0,2%</b>	<b>88,0%</b>	
02.06.02.01.01	Quotas A Organismos Internacionais Corre	182.062.961	-125.963.203	56.099.758	49.227.657	49.227.657	49.227.657	0	0,2%	87,8%	
02.06.02.01.09	Outros Organismos Internacionais - Corren	200.450.000	-199.131.077	1.318.923	1.318.923	1.318.923	1.318.923	0	0,0%	100,0%	
02.06.02.02.09	Outros A Organismos Internacionais Capita	0	0	0	0	0	0	0	0,0%	0,0%	
<b>02.06.03</b>	<b>Administrações Públicas</b>	<b>3.572.977.675</b>	<b>-91.379.552</b>	<b>3.481.598.123</b>	<b>3.441.301.207</b>	<b>3.441.301.207</b>	<b>3.441.301.207</b>	<b>0</b>	<b>10,7%</b>	<b>98,8%</b>	
02.06.03.01.01	Fundos E Serviços Autónomos Corrente	84.423.463	-72.935.059	11.488.404	4.645.958	4.645.958	4.645.958	0	0,0%	40,4%	
02.06.03.01.02	Municípios Corrente	2.978.219.483	0	2.978.219.483	2.955.289.424	2.955.289.424	2.955.289.424	0	9,2%	99,2%	
02.06.03.01.03	Embaixadas E Serviços Consulares Correr	341.000.000	0	341.000.000	340.499.993	340.499.993	340.499.993	0	1,1%	99,9%	
02.06.03.01.09	Outras Transferências Administrações Púb	132.766.038	-11.674.493	121.091.545	114.876.636	114.876.636	114.876.636	0	0,4%	94,9%	
02.06.03.02.01	Fundos E Serviços Autónomos Capital	3.852.074	-570.000	3.282.074	725.600	725.600	725.600	0	0,0%	22,1%	
02.06.03.02.02	Municípios Capital	0	0	0	0	0	0	0	0,0%	0,0%	
02.06.03.02.03	Embaixadas E Serviços Consulares Capita	0	0	0	0	0	0	0	0,0%	0,0%	
02.06.03.02.09	Outras Transferências Administrações Púb	32.716.617	-6.200.000	26.516.617	25.263.596	25.263.596	25.263.596	0	0,1%	95,3%	
<b>02.07</b>	<b>Benefícios Sociais</b>	<b>3.762.513.908</b>	<b>332.397.734</b>	<b>4.094.911.642</b>	<b>4.074.788.616</b>	<b>4.074.788.616</b>	<b>4.074.699.116</b>	<b>89.500</b>	<b>12,7%</b>	<b>99,5%</b>	
<b>02.07.01</b>	<b>Benefícios sociais</b>	<b>3.601.163.158</b>	<b>317.931.836</b>	<b>3.919.094.994</b>	<b>3.913.139.462</b>	<b>3.913.139.462</b>	<b>3.913.139.462</b>	<b>0</b>	<b>12,2%</b>	<b>99,8%</b>	
02.07.01.01.01	Pensões de aposentação	2.251.500.000	271.270.000	2.522.770.000	2.520.009.932	2.520.009.932	2.520.009.932	0	7,8%	99,9%	
02.07.01.01.02	Pensões de sobrevivência	170.000.000	-8.300.000	161.700.000	159.565.354	159.565.354	159.565.354	0	0,5%	98,7%	
02.07.01.01.03	Pensões do regime não contributivo	1.110.000.000	22.600.000	1.132.600.000	1.132.104.177	1.132.104.177	1.132.104.177	0	3,5%	100,0%	
02.07.01.01.04	Pensões de reserva	66.116.518	32.317.730	98.434.248	98.071.563	98.071.563	98.071.563	0	0,3%	99,6%	
02.07.01.01.05	Pensões de ex-Presidentes	3.446.640	0	3.446.640	3.264.000	3.264.000	3.264.000	0	0,0%	94,7%	
02.07.01.01.06	Subsidio de doença e de maternidades	0	44.106	44.106	44.106	44.106	44.106	0	0,0%	100,0%	
02.07.01.01.07	Prestações familiares	0	0	0	0	0	0	0	0,0%	0,0%	
02.07.01.02	Benefícios sociais em espécie	50.000	0	50.000	46.830	46.830	46.830	0	0,0%	93,7%	
02.07.02.02	Benefícios sociais em espécie	50.000	0	50.000	33.500	33.500	33.500	0	0,0%	67,0%	
<b>02.07.02</b>	<b>Benefícios de assistência social</b>	<b>161.350.750</b>	<b>14.465.898</b>	<b>175.816.648</b>	<b>161.649.154</b>	<b>161.649.154</b>	<b>161.559.654</b>	<b>89.500</b>	<b>0,5%</b>	<b>91,9%</b>	
02.07.02.01.03	Evacuação de doentes	152.892.750	1.000.000	153.892.750	142.808.312	142.808.312	142.763.812	44.500	0,4%	92,8%	
02.07.02.01.09	Outros Benefícios Sociais Em Numerário	8.458.000	13.465.898	21.923.898	18.840.842	18.840.842	18.795.842	45.000	0,1%	85,7%	
<b>02.08</b>	<b>Outras Despesas</b>	<b>2.620.738.887</b>	<b>-314.988.892</b>	<b>2.305.749.995</b>	<b>1.874.111.809</b>	<b>1.874.111.809</b>	<b>1.874.061.827</b>	<b>49.982</b>	<b>5,8%</b>	<b>81,3%</b>	
<b>02.08.01</b>	<b>Seguros</b>	<b>74.029.015</b>	<b>-21.574.553</b>	<b>52.454.462</b>	<b>44.431.959</b>	<b>44.431.959</b>	<b>44.431.959</b>	<b>0</b>	<b>0,1%</b>	<b>84,7%</b>	
02.08.01	Seguros	74.029.015	-21.574.553	52.454.462	44.431.959	44.431.959	44.431.959	0	0,1%	84,7%	
<b>02.08.02</b>	<b>Outras Despesas</b>	<b>628.399.967</b>	<b>-15.216.579</b>	<b>613.183.388</b>	<b>550.915.451</b>	<b>550.915.451</b>	<b>550.915.451</b>	<b>0</b>	<b>1,7%</b>	<b>89,8%</b>	
02.08.02.01.01	Transferências A Instituições Sem Fins Luc	3.000.000	-3.000.000	0	0	0	0	0	0,0%	0,0%	
02.08.02.01.02	Bolsas De Estudo E Outros Benefícios Edu	465.045.000	9.300.000	474.345.000	473.646.060	473.646.060	473.646.060	0	1,5%	99,9%	
02.08.02.01.03	Indemnizações Extraordinarias	0	0	0	0	0	0	0	0,0%	0,0%	
02.08.02.01.09	Id Outras Correntes	160.354.967	-21.516.579	138.838.388	77.269.391	77.269.391	77.269.391	0	0,2%	55,7%	
02.08.02.02.09	Id Outras Capital	0	0	0	0	0	0	0	0,0%	0,0%	
<b>02.08.03</b>	<b>Partidos políticos</b>	<b>74.000.000</b>	<b>0</b>	<b>74.000.000</b>	<b>73.999.583</b>	<b>73.999.583</b>	<b>73.999.583</b>	<b>0</b>	<b>0,2%</b>	<b>100,0%</b>	
02.08.03	Partidos políticos	74.000.000	0	74.000.000	73.999.583	73.999.583	73.999.583	0	0,2%	100,0%	
<b>02.08.04</b>	<b>Organizações não governamentais</b>	<b>106.584.891</b>	<b>-4.907.476</b>	<b>101.677.415</b>	<b>100.397.886</b>	<b>100.397.886</b>	<b>100.375.220</b>	<b>22.666</b>	<b>0,3%</b>	<b>98,7%</b>	
02.08.04	Organizações não governamentais	106.584.891	-4.907.476	101.677.415	100.397.886	100.397.886	100.375.220	22.666	0,3%	98,7%	
<b>02.08.05</b>	<b>Restituições</b>	<b>1.000.005.100</b>	<b>-210.663.241</b>	<b>789.341.859</b>	<b>725.107.112</b>	<b>725.107.112</b>	<b>725.079.796</b>	<b>27.316</b>	<b>2,3%</b>	<b>91,9%</b>	
02.08.05.01	Restituições Iur	300.005.100	-225.663.241	74.341.859	12.911.135	12.911.135	12.911.135	0	0,0%	17,4%	
02.08.05.02	Restituições Iva	700.000.000	14.949.000	714.949.000	712.144.977	712.144.977	712.117.661	27.316	2,2%	99,6%	
02.08.05.99	Outras Restituições	0	51.000	51.000	51.000	51.000	51.000	0	0,0%	100,0%	
<b>02.08.06</b>	<b>Indemnizações</b>	<b>202.000.000</b>	<b>1.746.058</b>	<b>203.746.058</b>	<b>201.264.176</b>	<b>201.264.176</b>	<b>201.264.176</b>	<b>0</b>	<b>0,6%</b>	<b>98,8%</b>	
02.08.06	Indemnizações	202.000.000	1.746.058	203.746.058	201.264.176	201.264.176	201.264.176	0	0,6%	98,8%	
<b>02.08.07</b>	<b>Outras Despesas Residual</b>	<b>285.636.914</b>	<b>-64.373.101</b>	<b>221.263.813</b>	<b>177.995.642</b>	<b>177.995.642</b>	<b>177.995.642</b>	<b>0</b>	<b>0,6%</b>	<b>80,4%</b>	
02.08.07	Outras Despesas Residual	285.636.914	-64.373.101	221.263.813	177.995.642	177.995.642	177.995.642	0	0,6%	80,4%	
<b>02.08.08</b>	<b>Dotação Provisional</b>	<b>250.083.000</b>	<b>0</b>	<b>250.083.000</b>	<b>0</b>	<b>0</b>	<b>0</b>	<b>0</b>	<b>0,0%</b>	<b>0,0%</b>	
02.08.08	Dotação Provisional	250.083.000	0	250.083.000	0	0	0	0	0,0%	0,0%	
<b>03</b>	<b>Activos E Passivos</b>	<b>198.325.953</b>	<b>82.027.853</b>	<b>280.353.806</b>	<b>159.770.575</b>	<b>159.770.575</b>	<b>159.770.575</b>	<b>0</b>	<b>0,5%</b>	<b>57,0%</b>	
<b>03.01</b>	<b>Activos Não Financeiros</b>	<b>198.325.953</b>	<b>82.027.853</b>	<b>280.353.806</b>	<b>159.770.575</b>	<b>159.770.575</b>	<b>159.770.575</b>	<b>0</b>	<b>0,5%</b>	<b>57,0%</b>	
<b>03.01.01</b>	<b>Activos Fixos</b>	<b>163.325.953</b>	<b>82.027.853</b>	<b>245.353.806</b>	<b>124.648.641</b>	<b>124.648.641</b>	<b>124.648.641</b>	<b>0</b>	<b>0,4%</b>	<b>50,8%</b>	
03.01.01.01.01	Residências Cívicas - Aquisições	3.500.000	-215.927	3.284.073	784.073	784.073	784.073	0	0,0%	23,9%	
03.01.01.01.01	Residências Militares - Aquisições	0	0	0	0	0	0	0	0,0%	0,0%	
03.01.01.01.02	Edifícios Não Residenciais - Aquisições	19.000.000	2.808.310	21.808.310	6.808.310	6.808.310	6.808.310	0	0,0%	31,2%	
03.01.01.01.03	Edifícios Para Escritórios - Aquisições	0	0	0	0	0	0	0	0,0%	0,0%	
03.01.01.01.04	Edifícios Para Ensino - Aquisições	0	0	0	0	0	0	0	0,0%	0,0%	
03.01.01.01.05	Construções militares - aquisições	0	0	0	0	0	0	0	0,0%	0,0%	
03.01.01.01.06	Outras Construções - Aquisições	0	500.000	500.000	500.000	500.000	500.000	0	0,0%	100,0%	
03.01.01.02.01	Viaturas Ligeiras De Passageiros - Aquisiç	32.900.000	13.137.540	46.037.540	13.160.000	13.160.000	13.160.000	0	0,0%	28,6%	
03.01.01.02.01	Viaturas Mistas - Aquisições	0	0	0	0	0	0	0	0,0%	0,0%	
03.01.01.02.01	Pesados De Passageiros - Aquisições	0	0	0	0	0	0	0	0,0%	0,0%	
03.01.01.02.01	Ambulâncias - Aquisições	0	0	0	0	0	0	0	0,0%	0,0%	
03.01.01.02.01	Motos E Motociclos - Aquisições	0	0	0	0	0	0	0	0,0%	0,0%	
03.01.01.02.01	Barcos - Aquisições	0	0	0	0	0	0	0	0,0%	0,0%	
03.01.01.02.01	Aviões - Aquisições	0	0	0	0	0	0	0	0,0%	0,0%	
03.01.01.02.02	Ferramentas E Utensílios - Aquisições	5.501.000	-3.608.150	1.892.850	280.526	280.526	280.526	0	0,0%	14,8%	
03.01.01.02.03	Equipamento Administrativo - Aquisições	44.180.066	11.231.724	55.411.790	21.781.340	21.781.340	21.781.340	0	0,1%	39,3%	
03.01.01.02.04	Outra Maquinaria E Equipamento - Aquisiç	58.244.887	58.174.356	116.419.243	81.334.392	81.334.392	81.334.392	0	0,3%	69,9%	
03.01.01.03.01	Animais E Plantações - Aquisições	0	0	0	0	0	0	0	0,0%	0,0%	
03.01.01.03.02	Activos Fixos Intangíveis - Aquisições	0	0	0	0	0	0	0	0,0%	0,0%	
03.01.01.03.09	Id Outros Activos Fixos - Aquisições	0	0	0	0	0	0	0	0,0%	0,0%	
<b>03.01.02</b>	<b>Existências</b>	<b>0</b>	<b>0</b>	<b>0</b>	<b>0</b>	<b>0</b>	<b>0</b>	<b>0</b>	<b>0,0%</b>	<b>0,0%</b>	
<b>03.01.03</b>	<b>Valores</b>	<b>0</b>	<b>0</b>	<b>0</b>	<b>0</b>	<b>0</b>	<b>0</b>	<b>0</b>	<b>0,0%</b>	<b>0,0%</b>	
03.01.03.01	Valores - Aquisições	0	0	0	0	0	0	0	0,0%	0,0%	
<b>03.01.04</b>	<b>Recursos Naturais</b>	<b>35.000.000</b>	<b>0</b>	<b>35.000.000</b>	<b>35.121.934</b>	<b>35.121.934</b>	<b>35.121.934</b>	<b>0</b>	<b>0,1%</b>	<b>100,3%</b>	

MAPA_IV_10	CONTA GERAL DO ESTADO / 2014									
	Despesas de funcionamento segundo classificação funcional									
	Class. Económ.	Dotações Orçamentais	Alt.Orçamentais Ref/Anulações	Orçamento Corrigido	Cabimentado	Liquidado Jan. a Dezembro	Pagamentos Jan. a Dezembro	Por pagar Jan. a Dezembro	% 1	Exe %
<b>Total Geral</b>	<b>35.519.770.758</b>	<b>0</b>	<b>35.519.770.758</b>	<b>32.210.715.849</b>	<b>32.210.715.849</b>	<b>32.203.965.436</b>	<b>6.750.413</b>	<b>100,0%</b>	<b>90,7%</b>	
<b>07.00 - Funcionais</b>	<b>35.519.770.758</b>	<b>0</b>	<b>35.519.770.758</b>	<b>32.210.715.849</b>	<b>32.210.715.849</b>	<b>32.203.965.436</b>	<b>6.750.413</b>	<b>100,0%</b>	<b>90,7%</b>	
<b>07.00.01 - Serviços Públicos gerais</b>	<b>13.705.433.489</b>	<b>-657.110.436</b>	<b>13.048.323.053</b>	<b>11.166.935.276</b>	<b>11.166.935.276</b>	<b>11.166.670.960</b>	<b>264.316</b>	<b>34,7%</b>	<b>85,6%</b>	
<b>07.00.01.01 - Órgãos executivos e legislativos</b>	<b>8.389.973.242</b>	<b>-336.603.268</b>	<b>8.053.369.974</b>	<b>6.977.942.564</b>	<b>6.977.942.564</b>	<b>6.977.744.248</b>	<b>198.316</b>	<b>21,7%</b>	<b>86,6%</b>	
07.00.01.01.01 - Órgãos Executivos E Legislativos	4.197.318.516	9.742.973	4.207.061.489	3.982.244.837	3.982.244.837	3.982.199.837	45.000	12,4%	94,7%	
07.00.01.01.02 - Administração financeira e fiscal	3.264.175.620	-345.907.241	2.918.268.379	2.152.452.578	2.152.452.578	2.152.299.262	153.316	6,7%	73,8%	
07.00.01.01.03 - Negócios estrangeiros	928.479.106	-439.000	928.040.106	843.245.149	843.245.149	843.245.149	0	2,6%	90,9%	
<b>07.00.01.02 - Ajuda pública ao desenvolvimento</b>	<b>0</b>	<b>0</b>	<b>0</b>	<b>0</b>	<b>0</b>	<b>0</b>	<b>0</b>	<b>0,0%</b>	<b>0,0%</b>	
07.00.01.02.01 - Ajuda pública a países em desenvolvimento	0	0	0	0	0	0	0	0,0%	0,0%	
07.00.01.02.02 - Ajuda económica através de empréstimos	0	0	0	0	0	0	0	0,0%	0,0%	
<b>07.00.01.03 - Serviços gerais</b>	<b>287.919.084</b>	<b>5.967.220</b>	<b>293.886.304</b>	<b>252.376.089</b>	<b>252.376.089</b>	<b>252.320.089</b>	<b>56.000</b>	<b>0,8%</b>	<b>85,9%</b>	
07.00.01.03.01 - Administração de pessoal	36.566.082	0	36.566.082	25.460.088	25.460.088	25.450.088	10.000	0,1%	69,6%	
07.00.01.03.02 - Planeamento global e estatísticas	173.482.201	5.967.220	179.449.421	158.775.430	158.775.430	158.775.430	0	0,5%	88,5%	
07.00.01.03.03 - Outros serviços gerais	77.870.801	0	77.870.801	68.140.571	68.140.571	68.094.571	46.000	0,2%	87,4%	
<b>07.00.01.04 - Investigação fundamental</b>	<b>0</b>	<b>0</b>	<b>0</b>	<b>0</b>	<b>0</b>	<b>0</b>	<b>0</b>	<b>0,0%</b>	<b>0,0%</b>	
07.00.01.04.00 - Investigação multidisciplinar	0	0	0	0	0	0	0	0,0%	0,0%	
<b>07.00.01.05 - ID - Serviços Públicos Gerais</b>	<b>0</b>	<b>0</b>	<b>0</b>	<b>0</b>	<b>0</b>	<b>0</b>	<b>0</b>	<b>0,0%</b>	<b>0,0%</b>	
07.00.01.05.00 - ID - serviços públicos gerais	0	0	0	0	0	0	0	0,0%	0,0%	
<b>07.00.01.06 - Serviços Públicos Gerais não especificados</b>	<b>37.459.147</b>	<b>-3.300.000</b>	<b>34.159.147</b>	<b>15.244.878</b>	<b>15.244.878</b>	<b>15.234.878</b>	<b>10.000</b>	<b>0,0%</b>	<b>44,6%</b>	
07.00.01.06.00 - Não especificados	37.459.147	-3.300.000	34.159.147	15.244.878	15.244.878	15.234.878	10.000	0,0%	44,6%	
<b>07.00.01.07 - Transacções da dívida pública</b>	<b>4.182.055.953</b>	<b>0</b>	<b>4.182.055.953</b>	<b>3.443.099.182</b>	<b>3.443.099.182</b>	<b>3.443.099.182</b>	<b>0</b>	<b>10,7%</b>	<b>82,3%</b>	
07.00.01.07.00 - Transacções da dívida pública	4.182.055.953	0	4.182.055.953	3.443.099.182	3.443.099.182	3.443.099.182	0	10,7%	82,3%	
<b>07.00.01.08 - Outros não especificados</b>	<b>808.026.063</b>	<b>-323.174.388</b>	<b>484.851.675</b>	<b>478.272.563</b>	<b>478.272.563</b>	<b>478.272.563</b>	<b>0</b>	<b>1,5%</b>	<b>98,6%</b>	
07.00.01.08.00 - Transferências interinstitucionais	808.026.063	-323.174.388	484.851.675	478.272.563	478.272.563	478.272.563	0	1,5%	98,6%	
<b>07.00.02 - Defesa</b>	<b>825.087.814</b>	<b>0</b>	<b>825.087.814</b>	<b>776.166.697</b>	<b>776.166.697</b>	<b>776.166.697</b>	<b>0</b>	<b>2,4%</b>	<b>94,1%</b>	
<b>07.00.02.01 - Defesa militar</b>	<b>799.760.395</b>	<b>0</b>	<b>799.760.395</b>	<b>765.392.413</b>	<b>765.392.413</b>	<b>765.392.413</b>	<b>0</b>	<b>2,4%</b>	<b>95,7%</b>	
07.00.02.01.00 - Defesa militar	799.760.395	0	799.760.395	765.392.413	765.392.413	765.392.413	0	2,4%	95,7%	
<b>07.00.02.02 - Defesa civil</b>	<b>23.697.627</b>	<b>0</b>	<b>23.697.627</b>	<b>10.774.284</b>	<b>10.774.284</b>	<b>10.774.284</b>	<b>0</b>	<b>0,0%</b>	<b>45,5%</b>	
07.00.02.02.00 - Defesa civil	23.697.627	0	23.697.627	10.774.284	10.774.284	10.774.284	0	0,0%	45,5%	
<b>07.00.02.03 - Ajuda militar ao exterior</b>	<b>0</b>	<b>0</b>	<b>0</b>	<b>0</b>	<b>0</b>	<b>0</b>	<b>0</b>	<b>0,0%</b>	<b>0,0%</b>	
07.00.02.03.00 - Ajuda militar ao exterior	0	0	0	0	0	0	0	0,0%	0,0%	
<b>07.00.02.04 - ID - defesa</b>	<b>0</b>	<b>0</b>	<b>0</b>	<b>0</b>	<b>0</b>	<b>0</b>	<b>0</b>	<b>0,0%</b>	<b>0,0%</b>	
07.00.02.04.00 - ID - defesa	0	0	0	0	0	0	0	0,0%	0,0%	
<b>07.00.02.05 - Outros não especificados</b>	<b>1.629.792</b>	<b>0</b>	<b>1.629.792</b>	<b>0</b>	<b>0</b>	<b>0</b>	<b>0</b>	<b>0,0%</b>	<b>0,0%</b>	
07.00.02.05.00 - Defesa - outros não especificados	1.629.792	0	1.629.792	0	0	0	0	0,0%	0,0%	
<b>07.00.03 - Segurança e ordem pública</b>	<b>3.393.112.904</b>	<b>27.832.173</b>	<b>3.420.945.077</b>	<b>3.074.359.597</b>	<b>3.074.359.597</b>	<b>3.071.153.476</b>	<b>3.206.121</b>	<b>9,5%</b>	<b>89,8%</b>	
<b>07.00.03.01 - Serviços policiais</b>	<b>1.911.222.280</b>	<b>0</b>	<b>1.911.222.280</b>	<b>1.755.354.419</b>	<b>1.755.354.419</b>	<b>1.755.354.419</b>	<b>0</b>	<b>5,5%</b>	<b>91,8%</b>	
07.00.03.01.00 - Serviços policiais	1.911.222.280	0	1.911.222.280	1.755.354.419	1.755.354.419	1.755.354.419	0	5,5%	91,8%	
<b>07.00.03.02 - Protecção contra incêndios</b>	<b>0</b>	<b>0</b>	<b>0</b>	<b>0</b>	<b>0</b>	<b>0</b>	<b>0</b>	<b>0,0%</b>	<b>0,0%</b>	
07.00.03.02.00 - Protecção contra incêndios	0	0	0	0	0	0	0	0,0%	0,0%	
<b>07.00.03.03 - Tribunais</b>	<b>932.930.487</b>	<b>4.896.617</b>	<b>937.827.104</b>	<b>804.533.853</b>	<b>804.533.853</b>	<b>803.893.626</b>	<b>640.227</b>	<b>2,5%</b>	<b>85,7%</b>	
07.00.03.03.00 - Tribunais	932.930.487	4.896.617	937.827.104	804.533.853	804.533.853	803.893.626	640.227	2,5%	85,7%	
<b>07.00.03.04 - Prisões</b>	<b>151.436.186</b>	<b>9.222.640</b>	<b>160.658.826</b>	<b>152.543.042</b>	<b>152.543.042</b>	<b>152.299.110</b>	<b>243.932</b>	<b>0,5%</b>	<b>94,8%</b>	
07.00.03.04.00 - Prisões	151.436.186	9.222.640	160.658.826	152.543.042	152.543.042	152.299.110	243.932	0,5%	94,8%	
<b>07.00.03.05 - ID - segurança e ordem pública</b>	<b>0</b>	<b>0</b>	<b>0</b>	<b>0</b>	<b>0</b>	<b>0</b>	<b>0</b>	<b>0,0%</b>	<b>0,0%</b>	
07.00.03.05.00 - ID - segurança e ordem pública	0	0	0	0	0	0	0	0,0%	0,0%	
<b>07.00.03.06 - Outros não especificados</b>	<b>397.523.951</b>	<b>13.712.916</b>	<b>411.236.867</b>	<b>361.928.283</b>	<b>361.928.283</b>	<b>359.606.321</b>	<b>2.321.962</b>	<b>1,1%</b>	<b>87,4%</b>	
07.00.03.06.00 - Não especificados	397.523.951	13.712.916	411.236.867	361.928.283	361.928.283	359.606.321	2.321.962	1,1%	87,4%	
<b>07.00.04 - Assuntos económicos</b>	<b>1.927.634.294</b>	<b>60.914.859</b>	<b>1.988.549.153</b>	<b>1.684.875.878</b>	<b>1.684.875.878</b>	<b>1.682.565.618</b>	<b>2.310.260</b>	<b>5,2%</b>	<b>84,6%</b>	
<b>07.00.04.01 - Economia, comércio e laboral</b>	<b>0</b>	<b>0</b>	<b>0</b>	<b>0</b>	<b>0</b>	<b>0</b>	<b>0</b>	<b>0,0%</b>	<b>0,0%</b>	
07.00.04.01.01 - Economia em geral e comércio	0	0	0	0	0	0	0	0,0%	0,0%	
07.00.04.01.02 - Assuntos laborais e de emprego	0	0	0	0	0	0	0	0,0%	0,0%	
<b>07.00.04.02 - Agricultura silvicultura pesca</b>	<b>36.187.516</b>	<b>0</b>	<b>36.187.516</b>	<b>11.924.719</b>	<b>11.924.719</b>	<b>11.924.719</b>	<b>0</b>	<b>0,0%</b>	<b>33,0%</b>	
07.00.04.02.01 - Agricultura	0	0	0	0	0	0	0	0,0%	0,0%	
07.00.04.02.02 - Silvicultura	0	0	0	0	0	0	0	0,0%	0,0%	
07.00.04.02.03 - Caça	0	0	0	0	0	0	0	0,0%	0,0%	
07.00.04.02.04 - Pesca	36.187.516	0	36.187.516	11.924.719	11.924.719	11.924.719	0	0,0%	33,0%	
07.00.04.02.05 - Pecuária	0	0	0	0	0	0	0	0,0%	0,0%	
<b>07.00.04.03 - Combustível e energia</b>	<b>9.530.034</b>	<b>-30.000</b>	<b>9.500.034</b>	<b>6.742.562</b>	<b>6.742.562</b>	<b>6.742.562</b>	<b>0</b>	<b>0,0%</b>	<b>71,0%</b>	
07.00.04.03.01 - Carvão e outros combustíveis	0	0	0	0	0	0	0	0,0%	0,0%	
07.00.04.03.02 - Petróleo e gás natural	0	0	0	0	0	0	0	0,0%	0,0%	
07.00.04.03.03 - Energia nuclear	0	0	0	0	0	0	0	0,0%	0,0%	
07.00.04.03.04 - Outros combustíveis	0	0	0	0	0	0	0	0,0%	0,0%	
07.00.04.03.05 - Electricidade	9.530.034	-30.000	9.500.034	6.742.562	6.742.562	6.742.562	0	0,0%	71,0%	
07.00.04.03.06 - Energia não eléctrica	0	0	0	0	0	0	0	0,0%	0,0%	
<b>07.00.04.04 - Minas indústria e construção</b>	<b>0</b>	<b>0</b>	<b>0</b>	<b>0</b>	<b>0</b>	<b>0</b>	<b>0</b>	<b>0,0%</b>	<b>0,0%</b>	
07.00.04.04.01 - Extração de recursos minerais	0	0	0	0	0	0	0	0,0%	0,0%	
07.00.04.04.02 - Indústria	0	0	0	0	0	0	0	0,0%	0,0%	
07.00.04.04.03 - Construção	0	0	0	0	0	0	0	0,0%	0,0%	
<b>07.00.04.05 - Transportes</b>	<b>293.709.050</b>	<b>0</b>	<b>293.709.050</b>	<b>241.380.744</b>	<b>241.380.744</b>	<b>241.380.744</b>	<b>0</b>	<b>0,7%</b>	<b>82,2%</b>	
07.00.04.05.01 - Rede rodoviária	109.604.661	0	109.604.661	87.768.440	87.768.440	87.768.440	0	0,3%	80,1%	
07.00.04.05.02 - Marítimo	107.521.270	0	107.521.270	104.138.722	104.138.722	104.138.722	0	0,3%	96,9%	
07.00.04.05.03 - Rede ferroviária	0	0	0	0	0	0	0	0,0%	0,0%	
07.00.04.05.04 - Transportes aéreos	0	0	0	0	0	0	0	0,0%	0,0%	
07.00.04.05.05 - Transporte por condutas e outros	76.583.119	0	76.583.119	49.473.582	49.473.582	49.473.582	0	0,2%	64,6%	
<b>07.00.04.06 - Comunicações</b>	<b>0</b>	<b>0</b>	<b>0</b>	<b>0</b>	<b>0</b>	<b>0</b>	<b>0</b>	<b>0,0%</b>	<b>0,0%</b>	
07.00.04.06.00 - Comunicações	0	0	0	0	0	0	0	0,0%	0,0%	
<b>07.00.04.07 - Outras indústrias</b>	<b>13.130.795</b>	<b>-1.362.780</b>	<b>11.768.015</b>	<b>8.839.180</b>	<b>8.839.180</b>	<b>8.839.180</b>	<b>0</b>	<b>0,0%</b>	<b>75,1%</b>	
07.00.04.07.01 - Distribuição e armazenagem	0	0	0	0	0	0	0	0,0%	0,0%	
07.00.04.07.02 - Hotéis e restaurantes	0	0	0	0	0	0	0	0,0%	0,0%	

MAPA_IV_10	CONTA GERAL DO ESTADO / 2014								
	Despesas de funcionamento segundo classificação funcional								
	Class. Económ.	Dotações Orçamentais	Alt.Orçamentais Ref/Anulações	Orçamento Corrigido	Cabimentado	Liquidado Jan. a Dezembro	Pagamentos Jan. a Dezembro	Por pagar Jan. a Dezembro	% 1
07.00.04.07.03 - Turismo	13.130.795	-1.362.780	11.768.015	8.839.180	8.839.180	8.839.180	0	0,0%	75,1%
07.00.04.07.04 - Projectos de desenvolviment	0	0	0	0	0	0	0	0,0%	0,0%
<b>07.00.04.08 - Id - Assuntos Económicos</b>	<b>246.871.752</b>	<b>-2.496.855</b>	<b>244.374.897</b>	<b>218.974.471</b>	<b>218.974.471</b>	<b>218.824.786</b>	<b>149.685</b>	<b>0,7%</b>	<b>89,5%</b>
07.00.04.08.01 - ID - economia, comércio e la	0	0	0	0	0	0	0	0,0%	0,0%
07.00.04.08.02 - I&D - agricultura silvicultura	246.871.752	-2.496.855	244.374.897	218.974.471	218.974.471	218.824.786	149.685	0,7%	89,5%
07.00.04.08.03 - ID - combustível e energia	0	0	0	0	0	0	0	0,0%	0,0%
07.00.04.08.04 - ID - minas, indústria e constr	0	0	0	0	0	0	0	0,0%	0,0%
07.00.04.08.05 - ID - transporte	0	0	0	0	0	0	0	0,0%	0,0%
07.00.04.08.06 - ID - comunicações	0	0	0	0	0	0	0	0,0%	0,0%
07.00.04.08.07 - I&D - outras indústrias	0	0	0	0	0	0	0	0,0%	0,0%
<b>07.00.04.09 - Outros não especificados</b>	<b>1.328.205.147</b>	<b>64.804.494</b>	<b>1.393.009.641</b>	<b>1.197.014.202</b>	<b>1.197.014.202</b>	<b>1.194.853.627</b>	<b>2.160.575</b>	<b>3,7%</b>	<b>85,8%</b>
07.00.04.09.00 - Assuntos económicos não es	1.328.205.147	64.804.494	1.393.009.641	1.197.014.202	1.197.014.202	1.194.853.627	2.160.575	3,7%	85,8%
<b>07.00.05 - Protecção ambiental</b>	<b>268.395.498</b>	<b>0</b>	<b>268.395.498</b>	<b>253.900.853</b>	<b>253.900.853</b>	<b>253.900.853</b>	<b>0</b>	<b>0,8%</b>	<b>94,6%</b>
<b>07.00.05.01 - Gestão de resíduos e substân</b>	<b>0</b>	<b>0</b>	<b>0</b>	<b>0</b>	<b>0</b>	<b>0</b>	<b>0</b>	<b>0,0%</b>	<b>0,0%</b>
07.00.05.01.00 - Gestão de resíduos e substâ	0	0	0	0	0	0	0	0,0%	0,0%
<b>07.00.05.02 - Gestão de esgotos e águas</b>	<b>0</b>	<b>0</b>	<b>0</b>	<b>0</b>	<b>0</b>	<b>0</b>	<b>0</b>	<b>0,0%</b>	<b>0,0%</b>
07.00.05.02.00 - Gestão de esgotos e águas	0	0	0	0	0	0	0	0,0%	0,0%
<b>07.00.05.03 - Poluição aérea e terrestre</b>	<b>0</b>	<b>0</b>	<b>0</b>	<b>0</b>	<b>0</b>	<b>0</b>	<b>0</b>	<b>0,0%</b>	<b>0,0%</b>
07.00.05.03.00 - Poluição aérea e terrestre	0	0	0	0	0	0	0	0,0%	0,0%
<b>07.00.05.04 - Protecção da biodiversidade e</b>	<b>0</b>	<b>0</b>	<b>0</b>	<b>0</b>	<b>0</b>	<b>0</b>	<b>0</b>	<b>0,0%</b>	<b>0,0%</b>
07.00.05.04.00 - Protecção da biodiversidade	0	0	0	0	0	0	0	0,0%	0,0%
<b>07.00.05.05 - ID - protecção ambiental</b>	<b>253.599.126</b>	<b>0</b>	<b>253.599.126</b>	<b>241.776.143</b>	<b>241.776.143</b>	<b>241.776.143</b>	<b>0</b>	<b>0,8%</b>	<b>95,3%</b>
07.00.05.05.00 - ID - protecção ambiental	253.599.126	0	253.599.126	241.776.143	241.776.143	241.776.143	0	0,8%	95,3%
<b>07.00.05.06 - Outros não especificados</b>	<b>14.796.372</b>	<b>0</b>	<b>14.796.372</b>	<b>12.124.710</b>	<b>12.124.710</b>	<b>12.124.710</b>	<b>0</b>	<b>0,0%</b>	<b>81,9%</b>
07.00.05.06.00 - Protecção ambiental outros	14.796.372	0	14.796.372	12.124.710	12.124.710	12.124.710	0	0,0%	81,9%
<b>07.00.06 - Habitação e desenvolvimento urb</b>	<b>56.973.591</b>	<b>0</b>	<b>56.973.591</b>	<b>36.441.501</b>	<b>36.441.501</b>	<b>36.441.501</b>	<b>0</b>	<b>0,1%</b>	<b>64,0%</b>
<b>07.00.06.01 - Desenvolvimento habitacional</b>	<b>0</b>	<b>0</b>	<b>0</b>	<b>0</b>	<b>0</b>	<b>0</b>	<b>0</b>	<b>0,0%</b>	<b>0,0%</b>
07.00.06.01.00 - Desenvolvimento habitaciona	0	0	0	0	0	0	0	0,0%	0,0%
<b>07.00.06.02 - Desenvolvimento urbanístico</b>	<b>0</b>	<b>0</b>	<b>0</b>	<b>0</b>	<b>0</b>	<b>0</b>	<b>0</b>	<b>0,0%</b>	<b>0,0%</b>
07.00.06.02.00 - Desenvolvimento urbanístico	0	0	0	0	0	0	0	0,0%	0,0%
<b>07.00.06.03 - Abastecimento de água</b>	<b>0</b>	<b>0</b>	<b>0</b>	<b>0</b>	<b>0</b>	<b>0</b>	<b>0</b>	<b>0,0%</b>	<b>0,0%</b>
07.00.06.03.00 - Abastecimento de água	0	0	0	0	0	0	0	0,0%	0,0%
<b>07.00.06.04 - Iluminação pública</b>	<b>0</b>	<b>0</b>	<b>0</b>	<b>0</b>	<b>0</b>	<b>0</b>	<b>0</b>	<b>0,0%</b>	<b>0,0%</b>
07.00.06.04.00 - Iluminação pública	0	0	0	0	0	0	0	0,0%	0,0%
<b>07.00.06.05 - ID - habitação e desenvolvime</b>	<b>0</b>	<b>0</b>	<b>0</b>	<b>0</b>	<b>0</b>	<b>0</b>	<b>0</b>	<b>0,0%</b>	<b>0,0%</b>
07.00.06.05.00 - ID - habitação e desenvolvim	0	0	0	0	0	0	0	0,0%	0,0%
<b>07.00.06.06 - Outros não especificados</b>	<b>56.973.591</b>	<b>0</b>	<b>56.973.591</b>	<b>36.441.501</b>	<b>36.441.501</b>	<b>36.441.501</b>	<b>0</b>	<b>0,1%</b>	<b>64,0%</b>
07.00.06.06.00 - Hab. E desenvolvimento - nã	56.973.591	0	56.973.591	36.441.501	36.441.501	36.441.501	0	0,1%	64,0%
<b>07.00.07 - Saúde</b>	<b>3.222.190.626</b>	<b>86.888.590</b>	<b>3.309.079.216</b>	<b>3.081.180.952</b>	<b>3.081.180.952</b>	<b>3.080.643.295</b>	<b>537.657</b>	<b>9,6%</b>	<b>93,1%</b>
<b>07.00.07.01 - Produtos médicos, próteses e</b>	<b>148.282.032</b>	<b>491.448</b>	<b>148.773.480</b>	<b>141.727.475</b>	<b>141.727.475</b>	<b>141.727.475</b>	<b>0</b>	<b>0,4%</b>	<b>95,3%</b>
07.00.07.01.01 - Produtos farmacêuticos	148.282.032	491.448	148.773.480	141.727.475	141.727.475	141.727.475	0	0,4%	95,3%
07.00.07.01.02 - Outros produtos médicos	0	0	0	0	0	0	0	0,0%	0,0%
07.00.07.01.03 - Próteses e equipamento	0	0	0	0	0	0	0	0,0%	0,0%
<b>07.00.07.02 - Serviços médicos ambulatorí</b>	<b>0</b>	<b>0</b>	<b>0</b>	<b>0</b>	<b>0</b>	<b>0</b>	<b>0</b>	<b>0,0%</b>	<b>0,0%</b>
07.00.07.02.01 - Serviços de medicina geral	0	0	0	0	0	0	0	0,0%	0,0%
07.00.07.02.02 - Serviços de medicina geral	0	0	0	0	0	0	0	0,0%	0,0%
07.00.07.02.03 - Serviços de odontologia	0	0	0	0	0	0	0	0,0%	0,0%
07.00.07.02.04 - Serviços paramédicos	0	0	0	0	0	0	0	0,0%	0,0%
<b>07.00.07.03 - Serviços hospitalares</b>	<b>1.498.678.262</b>	<b>123.347.613</b>	<b>1.622.025.875</b>	<b>1.590.110.912</b>	<b>1.590.110.912</b>	<b>1.590.110.912</b>	<b>0</b>	<b>4,9%</b>	<b>98,0%</b>
07.00.07.03.01 - Serviços hospitalares gerais	1.498.678.262	123.347.613	1.622.025.875	1.590.110.912	1.590.110.912	1.590.110.912	0	4,9%	98,0%
07.00.07.03.02 - Serviços hospitalares especí	0	0	0	0	0	0	0	0,0%	0,0%
07.00.07.03.03 - Serviços de centro de saúde	0	0	0	0	0	0	0	0,0%	0,0%
07.00.07.03.04 - Serviços de enfermagem e c	0	0	0	0	0	0	0	0,0%	0,0%
<b>07.00.07.04 - Serviços de saúde pública</b>	<b>1.114.853.763</b>	<b>44.038.466</b>	<b>1.158.892.229</b>	<b>1.054.970.003</b>	<b>1.054.970.003</b>	<b>1.054.489.346</b>	<b>480.657</b>	<b>3,3%</b>	<b>91,0%</b>
07.00.07.04.00 - Serviços de saúde pública	1.114.853.763	44.038.466	1.158.892.229	1.054.970.003	1.054.970.003	1.054.489.346	480.657	3,3%	91,0%
<b>07.00.07.05 - ID - saúde</b>	<b>445.674.017</b>	<b>-80.988.937</b>	<b>364.685.080</b>	<b>286.068.969</b>	<b>286.068.969</b>	<b>286.011.969</b>	<b>57.000</b>	<b>0,9%</b>	<b>78,4%</b>
07.00.07.05.00 - I&D - saúde	445.674.017	-80.988.937	364.685.080	286.068.969	286.068.969	286.011.969	57.000	0,9%	78,4%
<b>07.00.07.06 - Outros não especificados</b>	<b>14.702.552</b>	<b>0</b>	<b>14.702.552</b>	<b>8.303.593</b>	<b>8.303.593</b>	<b>8.303.593</b>	<b>0</b>	<b>0,0%</b>	<b>56,5%</b>
07.00.07.06.00 - Serviços ambulatoriais não es	14.702.552	0	14.702.552	8.303.593	8.303.593	8.303.593	0	0,0%	56,5%
<b>07.00.08 - Serviços culturais recreativos e r</b>	<b>319.782.334</b>	<b>6.210.557</b>	<b>325.992.891</b>	<b>292.121.648</b>	<b>292.121.648</b>	<b>292.098.982</b>	<b>22.666</b>	<b>0,9%</b>	<b>89,6%</b>
<b>07.00.08.01 - Serviços recreativos e despor</b>	<b>133.025.858</b>	<b>6.210.557</b>	<b>139.236.415</b>	<b>133.057.428</b>	<b>133.057.428</b>	<b>133.034.762</b>	<b>22.666</b>	<b>0,4%</b>	<b>95,5%</b>
07.00.08.01.00 - Serviços recreativos e despo	133.025.858	6.210.557	139.236.415	133.057.428	133.057.428	133.034.762	22.666	0,4%	95,5%
<b>07.00.08.02 - Serviços culturais</b>	<b>180.525.776</b>	<b>0</b>	<b>180.525.776</b>	<b>156.275.201</b>	<b>156.275.201</b>	<b>156.275.201</b>	<b>0</b>	<b>0,5%</b>	<b>86,6%</b>
07.00.08.02.00 - Serviços culturais	180.525.776	0	180.525.776	156.275.201	156.275.201	156.275.201	0	0,5%	86,6%
<b>07.00.08.03 - Rádio, televisão e publicações</b>	<b>0</b>	<b>0</b>	<b>0</b>	<b>0</b>	<b>0</b>	<b>0</b>	<b>0</b>	<b>0,0%</b>	<b>0,0%</b>
07.00.08.03.00 - Rádio televisão e publicações	0	0	0	0	0	0	0	0,0%	0,0%
<b>07.00.08.04 - Religião e outros serviços col</b>	<b>0</b>	<b>0</b>	<b>0</b>	<b>0</b>	<b>0</b>	<b>0</b>	<b>0</b>	<b>0,0%</b>	<b>0,0%</b>
07.00.08.04.00 - Religião e outros serviços co	0	0	0	0	0	0	0	0,0%	0,0%
<b>07.00.08.05 - ID - serviços culturais, recreat</b>	<b>0</b>	<b>0</b>	<b>0</b>	<b>0</b>	<b>0</b>	<b>0</b>	<b>0</b>	<b>0,0%</b>	<b>0,0%</b>
07.00.08.05.00 - ID - serviços culturais, recrea	0	0	0	0	0	0	0	0,0%	0,0%
<b>07.00.08.06 - Outros não especificados</b>	<b>6.230.700</b>	<b>0</b>	<b>6.230.700</b>	<b>2.789.019</b>	<b>2.789.019</b>	<b>2.789.019</b>	<b>0</b>	<b>0,0%</b>	<b>44,8%</b>
07.00.08.06.00 - Serviços culturais recreativos	6.230.700	0	6.230.700	2.789.019	2.789.019	2.789.019	0	0,0%	44,8%
<b>07.00.09 - Educação</b>	<b>7.543.922.130</b>	<b>-60.194.439</b>	<b>7.483.727.691</b>	<b>7.115.845.087</b>	<b>7.115.845.087</b>	<b>7.115.435.694</b>	<b>409.393</b>	<b>22,1%</b>	<b>95,1%</b>
<b>07.00.09.01 - Ensino pré primário e primário</b>	<b>3.136.939.659</b>	<b>-78.306.548</b>	<b>3.058.633.111</b>	<b>2.939.712.746</b>	<b>2.939.712.746</b>	<b>2.939.676.591</b>	<b>36.155</b>	<b>9,1%</b>	<b>96,1%</b>
07.00.09.01.01 - Pré-primário	0	0	0	0	0	0	0	0,0%	0,0%
07.00.09.01.02 - Ensino primário	3.136.939.659	-78.306.548	3.058.633.111	2.939.712.746	2.939.712.746	2.939.676.591	36.155	9,1%	96,1%
<b>07.00.09.02 - Ensino secundário</b>	<b>3.096.165.803</b>	<b>118.224.917</b>	<b>3.214.390.720</b>	<b>3.046.372.661</b>	<b>3.046.372.661</b>	<b>3.046.239.423</b>	<b>133.238</b>	<b>9,5%</b>	<b>94,8%</b>
07.00.09.02.01 - Primeiro ciclo do secundário	0	0	0	0	0	0	0	0,0%	0,0%
07.00.09.02.02 - Segundo ciclo do secundário	0	0	0	0	0	0	0	0,0%	0,0%
07.00.09.02.03 - Id Ensino Secundário	3.096.165.803	118.224.917	3.214.390.720	3.046.372.661	3.046.372.661	3.046.239.423	133.238	9,5%	94,8%

MAPA_IV_10	CONTA GERAL DO ESTADO / 2014									
	Despesas de funcionamento segundo classificação funcional									
	Class. Económ.	Dotações Orçamentais	Alt.Orçamentais Ref/Anulações	Orçamento Corrigido	Cabimentado	Liquidado Jan. a Dezembro	Pagamentos Jan. a Dezembro	Por pagar Jan. a Dezembro	% 1	Exe %
07.00.09.03 - Ensino pós secundário não u	0	0	0	0	0	0	0	0	0,0%	0,0%
07.00.09.03.00 - Ensino pós secundário não u	0	0	0	0	0	0	0	0	0,0%	0,0%
<b>07.00.09.04 - Ensino universitário</b>	<b>823.781.547</b>	<b>6.672.247</b>	<b>830.453.794</b>	<b>807.322.800</b>	<b>807.322.800</b>	<b>807.322.800</b>	<b>0</b>	<b>0</b>	<b>2,5%</b>	<b>97,2%</b>
07.00.09.04.01 - Licenciatura	807.268.255	6.016.118	813.284.373	793.572.008	793.572.008	793.572.008	0	0	2,5%	97,6%
07.00.09.04.02 - Outros graus académicos	16.513.292	656.129	17.169.421	13.750.792	13.750.792	13.750.792	0	0	0,0%	80,1%
<b>07.00.09.05 - Ensino não especificado (sem</b>	<b>0</b>	<b>0</b>	<b>0</b>	<b>0</b>	<b>0</b>	<b>0</b>	<b>0</b>	<b>0</b>	<b>0,0%</b>	<b>0,0%</b>
07.00.09.05.00 - Ensino não especificado	0	0	0	0	0	0	0	0	0,0%	0,0%
<b>07.00.09.06 - Serviços auxiliares á educaçã</b>	<b>8.489.015</b>	<b>0</b>	<b>8.489.015</b>	<b>0</b>	<b>0</b>	<b>0</b>	<b>0</b>	<b>0</b>	<b>0,0%</b>	<b>0,0%</b>
07.00.09.06.00 - Serviços auxiliares á educaçã	8.489.015	0	8.489.015	0	0	0	0	0	0,0%	0,0%
<b>07.00.09.07 - ID - educação</b>	<b>0</b>	<b>0</b>	<b>0</b>	<b>0</b>	<b>0</b>	<b>0</b>	<b>0</b>	<b>0</b>	<b>0,0%</b>	<b>0,0%</b>
07.00.09.07.00 - ID - educação	0	0	0	0	0	0	0	0	0,0%	0,0%
<b>07.00.09.08 - Outros não especificados</b>	<b>478.546.106</b>	<b>-106.785.055</b>	<b>371.761.051</b>	<b>322.436.880</b>	<b>322.436.880</b>	<b>322.196.880</b>	<b>240.000</b>	<b>0</b>	<b>1,0%</b>	<b>86,7%</b>
07.00.09.08.00 - Outros não especificados-ed	478.546.106	-106.785.055	371.761.051	322.436.880	322.436.880	322.196.880	240.000	0	1,0%	86,7%
<b>07.00.10 - Protecção social</b>	<b>4.257.238.078</b>	<b>535.458.696</b>	<b>4.792.696.774</b>	<b>4.728.888.360</b>	<b>4.728.888.360</b>	<b>4.728.888.360</b>	<b>0</b>	<b>0</b>	<b>14,7%</b>	<b>98,7%</b>

CONTA GERAL DO ESTADO/2014

MAPA IV\_3

Despesas de funcionamento e de investimentos do Estado  
segundo uma classificação funcional

Funções	Estado		TOTAL
	Funcionamento	Investimento	
<b>Total Geral</b>	<b>32.203.965.436</b>	<b>15.188.782.745</b>	<b>47.392.748.181</b>
<b>07.00 - Funcionais</b>	<b>32.203.965.436</b>	<b>15.188.782.745</b>	<b>47.392.748.181</b>
<b>07.00.01 - Serviços Públicos gerais</b>	<b>11.166.670.960</b>	<b>947.494.653</b>	<b>12.114.165.613</b>
<b>07.00.01.01 - Órgãos executivos e legislativos administração fin</b>	<b>6.977.744.248</b>	<b>98.547.196</b>	<b>7.076.291.444</b>
07.00.01.01.01 - Órgãos Executivos E Legislativos	3.982.199.837	25.444.141	4.007.643.978
07.00.01.01.02 - Administração financeira e fiscal	2.152.299.262	68.788.468	2.221.087.730
07.00.01.01.03 - Negócios estrangeiros	843.245.149	4.314.587	847.559.736
<b>07.00.01.02 - Ajuda pública ao desenvolvimento</b>	<b>0</b>	<b>0</b>	<b>0</b>
07.00.01.02.01 - Ajuda pública a países em desenvolvimento e em t	0	0	0
07.00.01.02.02 - Ajuda económica através de organizações internac	0	0	0
<b>07.00.01.03 - Serviços gerais</b>	<b>252.320.089</b>	<b>258.932.721</b>	<b>511.252.810</b>
07.00.01.03.01 - Administração de pessoal	25.450.088	35.117.321	60.567.409
07.00.01.03.02 - Planeamento global e estatística	158.775.430	132.240.413	291.015.843
07.00.01.03.03 - Outros serviços gerais	68.094.571	91.574.987	159.669.558
<b>07.00.01.04 - Investigação fundamental</b>	<b>0</b>	<b>7.026.494</b>	<b>7.026.494</b>
07.00.01.04.00 - Investigação multidisciplinar	0	7.026.494	7.026.494
<b>07.00.01.05 - ID - Serviços Públicos Gerais</b>	<b>0</b>	<b>918.449</b>	<b>918.449</b>
07.00.01.05.00 - ID - serviços públicos gerais	0	918.449	918.449
<b>07.00.01.06 - Serviços Públicos Gerais não especificados</b>	<b>15.234.878</b>	<b>541.474.491</b>	<b>556.709.369</b>
07.00.01.06.00 - Não especificados	15.234.878	541.474.491	556.709.369
<b>07.00.01.07 - Transacções da dívida pública</b>	<b>3.443.099.182</b>	<b>0</b>	<b>3.443.099.182</b>
07.00.01.07.00 - Transacções da dívida pública	3.443.099.182	0	3.443.099.182
<b>07.00.01.08 - Outros não especificados</b>	<b>478.272.563</b>	<b>40.595.302</b>	<b>518.867.865</b>
07.00.01.08.00 - Transferências interinstitucionais	478.272.563	40.595.302	518.867.865
<b>07.00.02 - Defesa</b>	<b>776.166.697</b>	<b>48.506.014</b>	<b>824.672.711</b>
<b>07.00.02.01 - Defesa militar</b>	<b>765.392.413</b>	<b>48.506.014</b>	<b>813.898.427</b>
07.00.02.01.00 - Defesa militar	765.392.413	48.506.014	813.898.427
<b>07.00.02.02 - Defesa civil</b>	<b>10.774.284</b>	<b>0</b>	<b>10.774.284</b>
07.00.02.02.00 - Defesa civil	10.774.284	0	10.774.284
<b>07.00.02.03 - Ajuda militar ao exterior</b>	<b>0</b>	<b>0</b>	<b>0</b>
07.00.02.03.00 - Ajuda militar ao exterior	0	0	0
<b>07.00.02.04 - ID - defesa</b>	<b>0</b>	<b>0</b>	<b>0</b>
07.00.02.04.00 - ID - defesa	0	0	0
<b>07.00.02.05 - Outros não especificados</b>	<b>0</b>	<b>0</b>	<b>0</b>
07.00.02.05.00 - Defesa- outros não especificados	0	0	0
<b>07.00.03 - Segurança e ordem pública</b>	<b>3.071.153.476</b>	<b>269.157.640</b>	<b>3.340.311.116</b>
<b>07.00.03.01 - Serviços policiais</b>	<b>1.755.354.419</b>	<b>11.275.415</b>	<b>1.766.629.834</b>
07.00.03.01.00 - Serviços policiais	1.755.354.419	11.275.415	1.766.629.834
<b>07.00.03.02 - Protecção contra incêndios</b>	<b>0</b>	<b>70.451</b>	<b>70.451</b>
07.00.03.02.00 - Protecção contra incêndios	0	70.451	70.451
<b>07.00.03.03 - Tribunais</b>	<b>803.893.626</b>	<b>84.078.300</b>	<b>887.971.926</b>
07.00.03.03.00 - Tribunais	803.893.626	84.078.300	887.971.926
<b>07.00.03.04 - Prisões</b>	<b>152.299.110</b>	<b>30.891.920</b>	<b>183.191.030</b>
07.00.03.04.00 - Prisões	152.299.110	30.891.920	183.191.030
<b>07.00.03.05 - ID - segurança e ordem pública</b>	<b>0</b>	<b>2.061.265</b>	<b>2.061.265</b>
07.00.03.05.00 - ID - segurança e ordem pública	0	2.061.265	2.061.265
<b>07.00.03.06 - Outros não especificados</b>	<b>359.606.321</b>	<b>140.780.289</b>	<b>500.386.610</b>
07.00.03.06.00 - Não especificados	359.606.321	140.780.289	500.386.610
<b>07.00.04 - Assuntos económicos</b>	<b>1.682.565.618</b>	<b>9.560.218.250</b>	<b>11.242.783.868</b>
<b>07.00.04.01 - Economia, comércio e laborais</b>	<b>0</b>	<b>18.789.758</b>	<b>18.789.758</b>
07.00.04.01.01 - Economia em geral e comércio	0	18.115.766	18.115.766
07.00.04.01.02 - Assuntos laborais e de emprego	0	673.992	673.992
<b>07.00.04.02 - Agricultura silvicultura pesca e caça</b>	<b>11.924.719</b>	<b>1.603.405.528</b>	<b>1.615.330.247</b>
07.00.04.02.01 - Agricultura	0	1.363.820.462	1.363.820.462
07.00.04.02.02 - Silvicultura	0	0	0
07.00.04.02.03 - Caça	0	0	0
07.00.04.02.04 - Pesca	11.924.719	228.476.666	240.401.385
07.00.04.02.05 - Pecuária	0	11.108.400	11.108.400
<b>07.00.04.03 - Combustível e energia</b>	<b>6.742.562</b>	<b>1.646.758.254</b>	<b>1.653.500.816</b>
07.00.04.03.01 - Carvão e outros combustíveis minerais sólidos	0	0	0
07.00.04.03.02 - Petróleo e gás natural	0	0	0
07.00.04.03.03 - Energia nuclear	0	0	0
07.00.04.03.04 - Outros combustíveis	0	0	0
07.00.04.03.05 - Electricidade	6.742.562	361.870.264	368.612.826
07.00.04.03.06 - Energia não eléctrica	0	1.284.887.990	1.284.887.990

**CONTA GERAL DO ESTADO/2014**

**MAPA IV\_3**

Despesas de funcionamento e de investimentos do Estado  
segundo uma classificação funcional

Funções	Estado		TOTAL
	Funcionamento	Investimento	
<b>07.00.04.04 - Minas indústria e construção</b>	<b>0</b>	<b>2.739.345.160</b>	<b>2.739.345.160</b>
07.00.04.04.01 - Extracção de recursos minerais que não sejam con	0	0	0
07.00.04.04.02 - Indústria	0	5.262.545	5.262.545
07.00.04.04.03 - Construção	0	2.734.082.615	2.734.082.615
<b>07.00.04.05 - Transportes</b>	<b>241.380.744</b>	<b>2.774.152.514</b>	<b>3.015.533.258</b>
07.00.04.05.01 - Rede rodoviária	87.768.440	2.367.741.063	2.455.509.503
07.00.04.05.02 - Marítimo	104.138.722	400.435.088	504.573.810
07.00.04.05.03 - Rede ferroviária	0	0	0
07.00.04.05.04 - Transportes aéreos	0	5.976.363	5.976.363
07.00.04.05.05 - Transporte por condutas e outros	49.473.582	0	49.473.582
<b>07.00.04.06 - Comunicações</b>	<b>0</b>	<b>1.467.502</b>	<b>1.467.502</b>
07.00.04.06.00 - Comunicações	0	1.467.502	1.467.502
<b>07.00.04.07 - Outras indústrias</b>	<b>8.839.180</b>	<b>189.043.541</b>	<b>197.882.721</b>
07.00.04.07.01 - Distribuição e armazenagem	0	0	0
07.00.04.07.02 - Hotéis e restaurantes	0	0	0
07.00.04.07.03 - Turismo	8.839.180	189.043.541	197.882.721
07.00.04.07.04 - Projectos de desenvolvimento diversos	0	0	0
<b>07.00.04.08 - Id - Assuntos Económicos</b>	<b>218.824.786</b>	<b>26.154.190</b>	<b>244.978.976</b>
07.00.04.08.01 - ID - economia, comércio e laborais	0	10.715.203	10.715.203
07.00.04.08.02 - I&D - agricultura silvicultura caça e pesca	218.824.786	15.438.987	234.263.773
07.00.04.08.03 - ID - combustível e energia	0	0	0
07.00.04.08.04 - ID - minas, indústria e construção	0	0	0
07.00.04.08.05 - ID - transporte	0	0	0
07.00.04.08.06 - ID - comunicações	0	0	0
07.00.04.08.07 - I&D - outras indústrias	0	0	0
<b>07.00.04.09 - Outros não especificados</b>	<b>1.194.853.627</b>	<b>561.101.803</b>	<b>1.755.955.430</b>
07.00.04.09.00 - Assuntos económicos não especificados	1.194.853.627	561.101.803	1.755.955.430
<b>07.00.05 - Protecção ambiental</b>	<b>253.900.853</b>	<b>1.318.352.191</b>	<b>1.572.253.044</b>
<b>07.00.05.01 - Gestão de resíduos e substâncias perigosas</b>	<b>0</b>	<b>0</b>	<b>0</b>
07.00.05.01.00 - Gestão de resíduos e substâncias perigosas	0	0	0
<b>07.00.05.02 - Gestão de esgotos e águas</b>	<b>0</b>	<b>586.408.849</b>	<b>586.408.849</b>
07.00.05.02.00 - Gestão de esgotos e águas	0	586.408.849	586.408.849
<b>07.00.05.03 - Poluição aérea e terrestre</b>	<b>0</b>	<b>2.360.146</b>	<b>2.360.146</b>
07.00.05.03.00 - Poluição aérea e terrestre	0	2.360.146	2.360.146
<b>07.00.05.04 - Protecção da biodiversidade e paisagem</b>	<b>0</b>	<b>5.286.649</b>	<b>5.286.649</b>
07.00.05.04.00 - Protecção da biodiversidade e paisagem	0	5.286.649	5.286.649
<b>07.00.05.05 - ID - protecção ambiental</b>	<b>241.776.143</b>	<b>0</b>	<b>241.776.143</b>
07.00.05.05.00 - ID - protecção ambiental	241.776.143	0	241.776.143
<b>07.00.05.06 - Outros não especificados</b>	<b>12.124.710</b>	<b>724.296.547</b>	<b>736.421.257</b>
07.00.05.06.00 - Protecção ambiental outros não especificados	12.124.710	724.296.547	736.421.257
<b>07.00.06 - Habitação e desenvolvimento urbanístico</b>	<b>36.441.501</b>	<b>570.401.417</b>	<b>606.842.918</b>
<b>07.00.06.01 - Desenvolvimento habitacional</b>	<b>0</b>	<b>129.068.656</b>	<b>129.068.656</b>
07.00.06.01.00 - Desenvolvimento habitacional	0	129.068.656	129.068.656
<b>07.00.06.02 - Desenvolvimento urbanístico</b>	<b>0</b>	<b>45.286.461</b>	<b>45.286.461</b>
07.00.06.02.00 - Desenvolvimento urbanístico	0	45.286.461	45.286.461
<b>07.00.06.03 - Abastecimento de água</b>	<b>0</b>	<b>79.186.104</b>	<b>79.186.104</b>
07.00.06.03.00 - Abastecimento de água	0	79.186.104	79.186.104
<b>07.00.06.04 - Iluminação pública</b>	<b>0</b>	<b>0</b>	<b>0</b>
07.00.06.04.00 - Iluminação pública	0	0	0
<b>07.00.06.05 - ID - habitação e desenvolvimento urbanístico</b>	<b>0</b>	<b>17.720.180</b>	<b>17.720.180</b>
07.00.06.05.00 - ID - habitação e desenvolvimento urbanístico	0	17.720.180	17.720.180
<b>07.00.06.06 - Outros não especificados</b>	<b>36.441.501</b>	<b>299.140.016</b>	<b>335.581.517</b>
07.00.06.06.00 - Hab. E desenvolvimento - não especificados	36.441.501	299.140.016	335.581.517
<b>07.00.07 - Saúde</b>	<b>3.080.643.295</b>	<b>516.782.343</b>	<b>3.597.425.638</b>
<b>07.00.07.01 - Produtos médicos, próteses e equipamento</b>	<b>141.727.475</b>	<b>122.996.650</b>	<b>264.724.125</b>
07.00.07.01.01 - Produtos farmacêuticos	141.727.475	122.996.650	264.724.125
07.00.07.01.02 - Outros produtos médicos	0	0	0
07.00.07.01.03 - Próteses e equipamento	0	0	0
<b>07.00.07.02 - Serviços médicos ambulatoriais</b>	<b>0</b>	<b>0</b>	<b>0</b>
07.00.07.02.01 - Serviços de medicina geral	0	0	0
07.00.07.02.02 - Serviços de medicina geral	0	0	0
07.00.07.02.03 - Serviços de odontologia	0	0	0
07.00.07.02.04 - Serviços paramédicos	0	0	0
<b>07.00.07.03 - Serviços hospitalares</b>	<b>1.590.110.912</b>	<b>255.251.916</b>	<b>1.845.362.828</b>



CONTA GERAL DO ESTADO/2014

MAPA IV\_3

Despesas de funcionamento e de investimentos do Estado  
segundo uma classificação funcional

Funções	Estado		TOTAL
	Funcionamento	Investimento	
07.00.07.03.01 - Serviços hospitalares gerais	1.590.110.912	244.704.311	1.834.815.223
07.00.07.03.02 - Serviços hospitalares especializados	0	10.547.605	10.547.605
07.00.07.03.03 - Serviços de centro de saúde e maternidade	0	0	0
07.00.07.03.04 - Serviços de enfermagem e convalescença	0	0	0
<b>07.00.07.04 - Serviços de saúde pública</b>	<b>1.054.489.346</b>	<b>106.325.476</b>	<b>1.160.814.822</b>
07.00.07.04.00 - Serviços de saúde pública	1.054.489.346	106.325.476	1.160.814.822
<b>07.00.07.05 - ID - saúde</b>	<b>286.011.969</b>	<b>30.453.397</b>	<b>316.465.366</b>
07.00.07.05.00 - I&D - saúde	286.011.969	30.453.397	316.465.366
<b>07.00.07.06 - Outros não especificados</b>	<b>8.303.593</b>	<b>1.754.904</b>	<b>10.058.497</b>
07.00.07.06.00 - Serviços ambulatoriais não especificados	8.303.593	1.754.904	10.058.497
<b>07.00.08 - Serviços culturais recreativos e religiosos</b>	<b>292.098.982</b>	<b>241.452.576</b>	<b>533.551.558</b>
<b>07.00.08.01 - Serviços recreativos e desporto</b>	<b>133.034.762</b>	<b>57.812.692</b>	<b>190.847.454</b>
07.00.08.01.00 - Serviços recreativos e desporto	133.034.762	57.812.692	190.847.454
<b>07.00.08.02 - Serviços culturais</b>	<b>156.275.201</b>	<b>153.848.731</b>	<b>310.123.932</b>
07.00.08.02.00 - Serviços culturais	156.275.201	153.848.731	310.123.932
<b>07.00.08.03 - Rádio, televisão e publicações</b>	<b>0</b>	<b>6.150.500</b>	<b>6.150.500</b>
07.00.08.03.00 - Rádio televisão e publicações	0	6.150.500	6.150.500
<b>07.00.08.04 - Religião e outros serviços colectivos</b>	<b>0</b>	<b>8.984.914</b>	<b>8.984.914</b>
07.00.08.04.00 - Religião e outros serviços colectivos	0	8.984.914	8.984.914
<b>07.00.08.05 - ID - serviços culturais, recreativos e religiosos</b>	<b>0</b>	<b>2.678.970</b>	<b>2.678.970</b>
07.00.08.05.00 - ID - serviços culturais, recreativos e religiosos	0	2.678.970	2.678.970
<b>07.00.08.06 - Outros não especificados</b>	<b>2.789.019</b>	<b>11.976.769</b>	<b>14.765.788</b>
07.00.08.06.00 - Serviços culturais recreativos e religiosos não espe	2.789.019	11.976.769	14.765.788
<b>07.00.09 - Educação</b>	<b>7.115.435.694</b>	<b>1.059.387.343</b>	<b>8.174.823.037</b>
<b>07.00.09.01 - Ensino pré primário e primário</b>	<b>2.939.676.591</b>	<b>40.222.241</b>	<b>2.979.898.832</b>
07.00.09.01.01 - Pré-primário	0	621.907	621.907
07.00.09.01.02 - Ensino primário	2.939.676.591	39.600.334	2.979.276.925
<b>07.00.09.02 - Ensino secundário</b>	<b>3.046.239.423</b>	<b>263.660.944</b>	<b>3.309.900.367</b>
07.00.09.02.01 - Primeiro ciclo do secundário	0	0	0
07.00.09.02.02 - Segundo ciclo do secundário	0	0	0
07.00.09.02.03 - Id Ensino Secundário	3.046.239.423	263.660.944	3.309.900.367
<b>07.00.09.03 - Ensino pós secundário não universitário</b>	<b>0</b>	<b>0</b>	<b>0</b>
07.00.09.03.00 - Ensino pós secundário não universitário	0	0	0
<b>07.00.09.04 - Ensino universitário</b>	<b>807.322.800</b>	<b>32.605.578</b>	<b>839.928.378</b>
07.00.09.04.01 - Licenciatura	793.572.008	18.467.755	812.039.763
07.00.09.04.02 - Outros graus académicos	13.750.792	14.137.823	27.888.615
<b>07.00.09.05 - Ensino não especificado (sem grau definido)</b>	<b>0</b>	<b>13.877.048</b>	<b>13.877.048</b>
07.00.09.05.00 - Ensino não especificado	0	13.877.048	13.877.048
<b>07.00.09.06 - Serviços auxiliares á educação</b>	<b>0</b>	<b>277.132.141</b>	<b>277.132.141</b>
07.00.09.06.00 - Serviços auxiliares á educação	0	277.132.141	277.132.141
<b>07.00.09.07 - ID - educação</b>	<b>0</b>	<b>14.840.628</b>	<b>14.840.628</b>
07.00.09.07.00 - ID - educação	0	14.840.628	14.840.628
<b>07.00.09.08 - Outros não especificados</b>	<b>322.196.880</b>	<b>417.048.763</b>	<b>739.245.643</b>
07.00.09.08.00 - Outros não especificados-educação	322.196.880	417.048.763	739.245.643
<b>07.00.10 - Protecção social</b>	<b>4.728.888.360</b>	<b>657.030.318</b>	<b>5.385.918.678</b>
<b>07.00.10.01 - Doença e incapacidade</b>	<b>0</b>	<b>0</b>	<b>0</b>
07.00.10.01.01 - Doenças	0	0	0
07.00.10.01.02 - Incapacidade	0	0	0
<b>07.00.10.02 - Idosos</b>	<b>0</b>	<b>0</b>	<b>0</b>
07.00.10.02.00 - Idosos	0	0	0
<b>07.00.10.03 - Sobrevivência</b>	<b>1.100.854.262</b>	<b>199.996.080</b>	<b>1.300.850.342</b>
07.00.10.03.00 - Sobrevivência	1.100.854.262	199.996.080	1.300.850.342
<b>07.00.10.04 - Família e crianças</b>	<b>30.220.241</b>	<b>117.041.100</b>	<b>147.261.341</b>
07.00.10.04.00 - Família e crianças	30.220.241	117.041.100	147.261.341
<b>07.00.10.05 - Desemprego</b>	<b>0</b>	<b>0</b>	<b>0</b>
07.00.10.05.00 - Desemprego	0	0	0
<b>07.00.10.06 - Habitação</b>	<b>0</b>	<b>0</b>	<b>0</b>
07.00.10.06.00 - Habitação	0	0	0
<b>07.00.10.07 - Exclusão social</b>	<b>0</b>	<b>0</b>	<b>0</b>
07.00.10.07.00 - Exclusão social	0	0	0
<b>07.00.10.08 - ID Protecção Social</b>	<b>0</b>	<b>1.684.150</b>	<b>1.684.150</b>
07.00.10.08.00 - ID Protecção Social	0	1.684.150	1.684.150
<b>07.00.10.09 - Outros não especificados</b>	<b>3.597.813.857</b>	<b>338.308.988</b>	<b>3.936.122.845</b>
07.00.10.09.00 - Outros não especificados - seg. social	3.597.813.857	338.308.988	3.936.122.845

CONTA GERAL DO ESTADO/2014

MAPA IV 4

Conta geral das receitas e despesas dos Serviços e Fundos Autônomos, segundo classificação orgânica

Sigla	Descrição Orgânica	Receitas					Despesas					
		Receitas Próprias	Montante depositado na conta do FSA referente ao orçamento 2014	09.01.03.01- Recebidas Pelos Fsa	Saldo de Gerência do ano 2013 na conta fora do tesouro	Despesas do ano anterior (do ano 2013) pago pelo tesouro em 2014	Total	Orçamento inicial	Orçamento Actual	Executadas no Tesouro	Executadas Fora do Tesouro	Total Execução
	EX_CC_N4						INICIAL	ACTUAL	PAGO			
PR	Presidência Da República	0	0	193.036.113	7.457.376	0	7.457.376	198.929.940	198.929.940	179.192.871	0	179.192.871
AN	OSOB - Assembleia Nacional	3.230.696	0	689.228.810	46.333.608	0	49.564.304	704.320.320	709.320.320	666.707.049	0	666.707.049
STJ	OSOB - Supremo Tribunal De Justiça	0	0	48.785.928	18.936.199	0	18.936.199	53.130.827	57.873.800	56.208.353	0	56.208.353
PGR	OSOB - Procuradoria Geral Da República	0	0	51.363.140	2.123.560	0	2.123.560	54.766.175	54.766.175	44.276.563	0	44.276.563
TC	OSOB - Tribunal De Contas	8.010.219	0	80.659.968	36.881.577	0	44.891.796	111.004.148	111.004.148	99.317.994	0	99.317.994
CNE	OSOB - Comissão Nacional De Eleições	0	0	28.991.352	52.717.710	0	52.717.710	33.591.150	33.591.150	12.524.026	0	12.524.026
CSMJ	OSOB - Conselho Superior Da Magistratura Judicial	0	0	280.480.372	37.914.538	0	37.914.538	316.869.687	316.869.687	275.591.400	0	275.591.400
CSMJ	OSOB - Conselho Superior Do Ministério Público	0	0	196.060.800	0	0	0	196.060.800	200.957.417	182.530.744	1	182.530.744
ACI	GPM - Agência Caboverdiana De Investimentos	114.934	0	90.335.652	22.241.850	0	22.356.784	97.477.123	97.477.123	80.216.574	0	80.216.574
ICIEG	MAPM - Instituto Caboverdiano para Igualdade e Equidade	0	0	12.629.520	3.190.360	0	3.190.360	12.629.515	12.629.515	9.498.005	0	9.498.005
HCAN	MS - Hospital Central Agostinho Neto	161.799.565	0	236.991.777	15.385.733	0	177.185.298	409.350.542	436.237.897	424.921.519	0	424.921.519
HCBS	MS - Hospital Central Baptista De Sousa	115.056.935	0	145.507.022	32.618.249	0	147.675.184	249.462.399	309.463.634	294.742.224	0	294.742.224
CNDS	MS - Centro Nacional De Desenvolvimento Sanitário	0	0	11.026.917	1.862.296	0	1.862.296	14.702.552	14.702.552	8.303.593	0	8.303.593
HRSN	MS - Região Sanitária Santiago Norte	60.473.002	0	117.829.229	12.247.976	0	72.720.978	179.759.691	179.759.691	172.745.300	0	172.745.300
INE	MFAP - Instituto Nacional De Estatística	9.746.467	0	156.274.416	5.859.876	0	15.606.343	161.198.698	165.441.738	147.403.749	0	147.403.749
ARAP	MFP - Autoridade Reguladora De Aquisições Públicas	0	0	28.509.481	152.849	0	152.849	31.388.257	31.388.257	27.063.131	0	27.063.131
FA	Forças Armadas	0	0	690.963.416	2.869.309	0	2.869.309	752.901.195	752.901.195	734.668.804	0	734.668.804
PN	MAI - Polícia Nacional	0	0	1.780.134.184	116.248.688	0	116.248.688	1.911.222.280	1.911.222.280	1.755.354.419	0	1.755.354.419
PJ	MJ - Polícia Judiciária	0	0	231.982.280	5.602	0	5.602	236.947.268	248.861.688	233.726.377	0	233.726.377
CCCD	MJ - Comissão De Coordenação E Combate À Droga	0	0	16.473.779	18.469.155	0	18.469.155	17.698.664	17.698.664	14.693.059	0	14.693.059
CGJ	Cofre Geral De Justiça	319.793.432	0	0	449.065.228	0	768.858.660	420.000.000	420.000.000	345.771.482	0	345.771.482
IE	MIEM - Instituto De Estradas	1.744.915	0	31.157.796	3.041.037	0	4.785.952	31.157.792	31.157.792	26.173.710	0	26.173.710
LEC	MIEM - Laboratório De Engenharia Civil	23.134.845	0	8.000.021	1.461.330	0	24.596.175	30.231.000	30.231.000	22.615.003	0	22.615.003
IMP	MITM - Instituto Marítimo Portuario	111.214.199	0	15.000.000	52.310.978	0	163.525.177	107.521.270	107.521.270	104.138.722	0	104.138.722
FAMR	MIEM - Fundo Autônomo De Manutenção Rodoviária	0	0	15.433.717	782.643	0	782.643	8.749.321	8.749.321	7.534.211	0	7.534.211
INDP	MIEM - Instituto Nacional De Desenvolvimento Das Pescas	41.074.516	0	12.116.352	14.010.031	0	55.084.547	47.448.467	51.335.043	50.425.511	0	50.425.511
ACPP	MIEM - Autoridade Competente Para Os Produtos Da Pesca	0	0	0	0	0	0	21.000.000	21.000.000	0	1	0
INMG	MAHOT- Instituto Nacional De Meteorologia E Geofísica	134.585.413	0	12.999.996	24.904.565	0	159.489.978	146.000.144	146.000.144	142.406.650	0	142.406.650
INGRH	MAHOT- Instituto Nacional De Gestão De Recursos Hídricos	90.352.264	0	13.674.999	-7.538.466	0	82.813.798	107.598.982	107.598.982	99.369.493	0	99.369.493
CJ	MJEDRH - Centro De Juventude	0	0	43.033.105	0	0	0	34.647.080	43.033.105	41.167.007	0	41.167.007
IEFP	MJEDRH - Instituto De Emprego E Formação Profissional	0	0	66.619.066	63.842.909	0	63.842.909	71.572.897	71.572.897	53.724.487	0	53.724.487
ICM	MJEDRH - Instituto Caboverdiano Da Criança e do Adolescer	0	0	34.864.776	0	0	0	36.146.094	36.146.094	30.220.241	0	30.220.241
ADEI	MTIE - Agencia Para O Desenvolvimento Empresarial E Inova	0	0	100.939.764	0	0	0	100.939.767	100.939.767	93.238.113	1	93.238.113
FICASE	MED - Fundação Caboverdiana De Acção Social E Escolar	22.951.713	0	533.403.889	119.307.437	0	142.259.150	541.745.978	617.216.186	548.874.097	0	548.874.097
INIDA	MDR - Instituto Nacional De Investigação E Des. Agrário	5.790.691	0	32.459.115	10.580.164	0	16.370.855	58.962.259	61.459.114	47.764.408	-1	47.764.408
UNICV	MESCI - Universidade De Cabo Verde	372.336.339	0	248.300.673	-1.978.937	0	370.357.402	686.330.824	692.346.942	686.981.064	-1	686.981.064
IUE	Mesci - Instituto Universitário De Educação	72.737.439	0	47.594.759	-5.729.001	0	67.008.438	120.937.431	120.937.431	106.590.944	-1	106.590.944
FASC	MCom - Fundo Autônomo De Solidariedade	0	0	28.158.612	0	0	0	28.158.617	28.158.617	25.221.298	0	25.221.298
AHN	MC - Arquivo Histórico Nacional	942.480	0	33.064.559	0	0	942.480	36.870.426	36.870.426	32.748.101	0	32.748.101
IBNL	MC - Instituto Da Biblioteca Nacional E Do Livro	532.970	0	27.120.468	322.322	0	855.292	28.620.465	28.620.465	25.185.347	0	25.185.347
IIPC	MC - Instituto De Investigação E Património Cultural	0	0	54.019.427	0	0	0	55.631.715	55.631.715	49.101.763	0	49.101.763
FAC	Mc - Fundo Autonomo Da Cultura	0	0	4.583.337	0	0	0	5.000.000	5.000.000	5.000.000	0	5.000.000
IC	MCom - Instituto Das Comunidades	0	0	0	0	0	0	0	0	0	0	0
		<b>1.555.623.034</b>	<b>0</b>	<b>6.449.808.587</b>	<b>1.157.898.751</b>	<b>0</b>	<b>2.713.521.785</b>	<b>8.468.681.756</b>	<b>8.682.623.182</b>	<b>7.963.937.406</b>	<b>0</b>	<b>7.963.937.406</b>

MAPA_IV_4 CONTA GERAL DO ESTADO / 2014											
Institutos e Fundos Autônomos											
Class. Econôm.	Designação	Dotações Orçamentais	Alt.Orçamentais Ref/Anulações	Orçamento Corrigido	Cabimentado	Liquidado		Pagamentos		Por pagar	
						Jan. a Dezembro	Jan. a Dezembro	Jan. a Dezembro	% 1	Exe %	
<b>Total Geral</b>	<b>Total Geral</b>	<b>6.800.008.709</b>	<b>199.301.836</b>	<b>6.999.310.545</b>	<b>6.450.370.943</b>	<b>6.450.370.943</b>	<b>6.447.588.406</b>	<b>2.782.537</b>	<b>100,0%</b>	<b>92,1%</b>	
<b>02</b>	<b>Despesas</b>	<b>6.785.378.709</b>	<b>169.648.066</b>	<b>6.955.026.775</b>	<b>6.418.668.129</b>	<b>6.418.668.129</b>	<b>6.415.885.592</b>	<b>2.782.537</b>	<b>99,5%</b>	<b>93,2%</b>	
<b>02.01</b>	<b>Despesas com pessoal</b>	<b>4.626.880.793</b>	<b>155.365.832</b>	<b>4.782.246.625</b>	<b>4.453.699.187</b>	<b>4.453.699.187</b>	<b>4.451.377.278</b>	<b>2.321.909</b>	<b>69,0%</b>	<b>92,1%</b>	
<b>02.01.01</b>	<b>Remunerações certas e permanentes</b>	<b>4.335.788.470</b>	<b>132.416.618</b>	<b>4.468.205.088</b>	<b>4.164.220.303</b>	<b>4.164.220.303</b>	<b>4.161.898.539</b>	<b>2.321.764</b>	<b>64,5%</b>	<b>93,1%</b>	
02.01.01.01.0	Pessoal Dos Quadros Especiais	4.523.849	-3.794.729	729.120	729.120	729.120	729.120	0	0,0%	100,0%	
02.01.01.01.0	Pessoal Do Quadro	2.505.867.405	113.476.925	2.619.344.330	2.526.552.221	2.526.552.221	2.524.238.389	2.313.832	39,2%	96,4%	
02.01.01.01.0	Pessoal Contratado	918.078.950	104.864.216	1.022.943.166	961.898.928	961.898.928	961.897.905	1.023	14,9%	94,0%	
02.01.01.01.0	Pessoal Em Regime De Avença	8.424.600	200.312	8.624.912	7.743.133	7.743.133	7.743.133	0	0,1%	89,8%	
02.01.01.02.0	Gratificações Permanentes	74.718.552	3.796.129	78.514.681	76.158.248	76.158.248	76.158.205	43	1,2%	97,0%	
02.01.01.02.0	Subsídios Permanentes	366.413.744	-23.233.222	343.180.522	319.893.932	319.893.932	319.887.133	6.799	5,0%	93,2%	
02.01.01.02.0	Despesas De Representação	1.893.080	-86.020	1.807.060	1.505.261	1.505.261	1.505.194	67	0,0%	83,3%	
02.01.01.02.0	Gratificações Eventuais	29.801.031	2.111.198	31.912.229	21.438.655	21.438.655	21.438.655	0	0,3%	67,2%	
02.01.01.02.0	Horas Extraordinárias	22.988.165	-5.608.841	17.379.324	13.913.263	13.913.263	13.913.263	0	0,2%	80,1%	
02.01.01.02.0	Alimentação E Alojamento	168.314.500	3.216.118	171.530.618	168.786.785	168.786.785	168.786.785	0	2,6%	98,4%	
02.01.01.02.0	Formação	56.988.969	-2.662.418	54.326.551	50.309.519	50.309.519	50.309.519	0	0,8%	92,6%	
02.01.01.02.0	Subsídio De Instalação	8.650.000	5.960.693	14.610.693	11.254.707	11.254.707	11.254.707	0	0,2%	77,0%	
02.01.01.02.0	Outros Suplementos E Abonos	65.264.112	-24.266.657	40.997.455	4.036.531	4.036.531	4.036.531	0	0,1%	9,8%	
02.01.01.03.0	Aumentos Salariais	0	0	0	0	0	0	0	0,0%	0,0%	
02.01.01.03.0	Recrutamentos E Nomeações	56.924.905	-27.186.377	29.738.528	0	0	0	0	0,0%	0,0%	
02.01.01.03.0	Progressões	15.771.054	-4.558.874	11.212.180	0	0	0	0	0,0%	0,0%	
02.01.01.03.0	Reclassificações	7.456.898	-596.652	6.860.246	0	0	0	0	0,0%	0,0%	
02.01.01.03.0	Regressos	10.379.503	-5.085.449	5.294.054	0	0	0	0	0,0%	0,0%	
02.01.01.03.0	Promoções	13.329.153	-4.129.734	9.199.419	0	0	0	0	0,0%	0,0%	
<b>02.01.02</b>	<b>Segurança Social</b>	<b>291.092.323</b>	<b>22.949.214</b>	<b>314.041.537</b>	<b>289.478.884</b>	<b>289.478.884</b>	<b>289.478.739</b>	<b>145</b>	<b>4,5%</b>	<b>92,2%</b>	
02.01.02.01.0	Contribuições Para A Segurança Social	259.051.174	26.432.952	285.484.126	262.546.341	262.546.341	262.546.341	0	4,1%	92,0%	
02.01.02.01.0	Encargos Com A Saúde	2.837.000	-1.030.390	1.806.610	1.806.610	1.806.610	1.806.610	0	0,0%	100,0%	
02.01.02.01.0	Abono De Família	9.565.600	-1.779.681	7.785.919	7.555.083	7.555.083	7.554.938	145	0,1%	97,0%	
02.01.02.01.0	Seguros De Acidentes No Trabalho	18.732.943	-111.667	18.621.276	17.495.135	17.495.135	17.495.135	0	0,3%	94,0%	
02.01.02.01.0	Encargos Diversos De Segurança Social	905.606	-562.000	343.606	75.715	75.715	75.715	0	0,0%	22,0%	
<b>02.02</b>	<b>Aquisição de bens e serviços</b>	<b>1.475.926.407</b>	<b>-6.579.361</b>	<b>1.469.347.046</b>	<b>1.290.164.736</b>	<b>1.290.164.736</b>	<b>1.289.704.108</b>	<b>460.628</b>	<b>20,0%</b>	<b>87,8%</b>	
<b>02.02.01</b>	<b>Aquisição de bens</b>	<b>813.169.152</b>	<b>-9.338.418</b>	<b>803.830.734</b>	<b>724.878.940</b>	<b>724.878.940</b>	<b>724.878.940</b>	<b>0</b>	<b>11,2%</b>	<b>90,2%</b>	
02.02.01.00.0	Matérias Primas E Subsidiárias	3.649.000	-1.448.555	2.200.445	225.973	225.973	225.973	0	0,0%	10,3%	
02.02.01.00.0	Medicamentos	354.203.888	-8.460.006	345.743.882	333.424.854	333.424.854	333.424.854	0	5,2%	96,4%	
02.02.01.00.0	Produtos Alimentares	72.775.905	-18.812.644	53.963.261	52.751.538	52.751.538	52.751.538	0	0,8%	97,8%	
02.02.01.00.0	Roupa Vestuário E Calçado	96.024.471	-6.471.194	89.553.277	68.184.522	68.184.522	68.184.522	0	1,1%	76,1%	
02.02.01.00.0	Material De Escritório	46.396.238	8.910.033	55.306.271	38.892.646	38.892.646	38.892.646	0	0,6%	70,3%	
02.02.01.00.0	Material De Consumo Clínico	8.710.500	5.204.684	13.915.184	13.224.115	13.224.115	13.224.115	0	0,2%	95,0%	
02.02.01.00.0	Munições Explosivos E Outro Mat Militar	5.900.000	-2.574.367	3.325.633	994.300	994.300	994.300	0	0,0%	29,9%	
02.02.01.00.0	Material De Educação, Cultura E Recreio	0	0	0	0	0	0	0	0,0%	0,0%	
02.02.01.00.0	Material De Transporte - Peças	8.824.000	3.796.186	12.620.186	11.540.593	11.540.593	11.540.593	0	0,2%	91,4%	
02.02.01.01.0	Livros E Documentação Técnica	11.039.538	5.590.249	16.629.787	16.271.266	16.271.266	16.271.266	0	0,3%	97,8%	
02.02.01.01.0	Artigos Honoríficos E De Decoração	110.000	-100.000	10.000	9.000	9.000	9.000	0	0,0%	90,0%	
02.02.01.01.0	Combustíveis E Lubrificantes	139.479.558	-2.416.517	137.063.041	126.960.967	126.960.967	126.960.967	0	2,0%	92,6%	
02.02.01.01.0	Material De Limpeza, Higiene E Conforto	17.239.020	-2.551.733	14.687.287	12.028.022	12.028.022	12.028.022	0	0,2%	81,9%	
02.02.01.01.0	Material De Conservação E Reparação	17.466.795	3.574.156	21.040.951	19.915.436	19.915.436	19.915.436	0	0,3%	94,7%	
02.02.01.09.0	Outros Bens	31.350.239	6.421.290	37.771.529	30.455.708	30.455.708	30.455.708	0	0,5%	80,6%	
<b>02.02.02</b>	<b>Aquisição De Serviços</b>	<b>662.757.255</b>	<b>2.759.057</b>	<b>665.516.312</b>	<b>565.285.796</b>	<b>565.285.796</b>	<b>564.825.168</b>	<b>460.628</b>	<b>8,8%</b>	<b>84,9%</b>	
02.02.02.00.0	Rendas E Alugueres	71.704.674	-10.680.645	61.024.029	56.966.260	56.966.260	56.966.260	0	0,9%	93,4%	
02.02.02.00.0	Conservação E Reparação De Bens	33.538.911	3.178.976	36.717.887	31.356.747	31.356.747	31.356.747	0	0,5%	85,4%	
02.02.02.00.0	Comunicações	60.195.443	6.430.286	66.625.729	54.152.720	54.152.720	54.152.720	0	0,8%	81,3%	
02.02.02.00.0	Transportes	17.332.060	305.568	17.637.628	12.927.930	12.927.930	12.927.930	0	0,2%	73,3%	
02.02.02.00.0	Água	53.307.683	-3.035.854	50.271.829	41.281.466	41.281.466	41.281.466	0	0,6%	82,1%	
02.02.02.00.0	Energia Eléctrica	137.236.552	-29.721.608	107.514.944	84.641.186	84.641.186	84.641.186	0	1,3%	78,7%	
02.02.02.00.0	Publicidade E Propaganda	9.925.606	-2.916.076	7.009.530	4.212.764	4.212.764	4.212.764	0	0,1%	60,1%	
02.02.02.00.0	Representação Dos Serviços	5.427.182	-1.279.533	4.147.649	3.025.294	3.025.294	3.025.294	0	0,0%	72,9%	
02.02.02.00.0	Deslocações E Estadas	62.482.743	9.916.975	72.399.718	63.200.613	63.200.613	63.200.613	0	1,0%	87,3%	
02.02.02.01.0	Vigilância E Segurança	50.419.364	-3.533.643	46.885.721	45.825.879	45.825.879	45.825.826	53	0,7%	97,7%	
02.02.02.01.0	Limpeza Higiene E Conforto	41.117.205	-512.924	40.604.281	39.771.431	39.771.431	39.771.431	0	0,6%	97,9%	
02.02.02.01.0	Honorários	2.684.000	21.144.814	23.828.814	20.165.309	20.165.309	20.165.309	0	0,3%	84,6%	
02.02.02.01.0	Assistência Técnica - Residentes	59.522.292	-8.556.688	50.965.604	38.488.904	38.488.904	38.028.329	460.575	0,6%	74,6%	
02.02.02.01.0	Assistência Técnica - Não Residentes	3.650.000	605.490	4.255.490	2.323.519	2.323.519	2.323.519	0	0,0%	54,6%	
02.02.02.01.0	Outros Encargos Da Dívida	0	0	0	0	0	0	0	0,0%	0,0%	
02.02.02.09.0	Outros Serviços	54.213.540	21.413.919	75.627.459	66.945.774	66.945.774	66.945.774	0	1,0%	88,5%	
<b>02.04</b>	<b>Juros e outros encargos</b>	<b>18.000.000</b>	<b>0</b>	<b>18.000.000</b>	<b>918.664</b>	<b>918.664</b>	<b>918.664</b>	<b>0</b>	<b>0,0%</b>	<b>5,1%</b>	
<b>02.04.01</b>	<b>Juros da dívida externa</b>	<b>0</b>	<b>0</b>	<b>0</b>	<b>0</b>	<b>0</b>	<b>0</b>	<b>0</b>	<b>0,0%</b>	<b>0,0%</b>	
02.04.01	Juros da dívida externa	0	0	0	0	0	0	0	0,0%	0,0%	
<b>02.04.02</b>	<b>Juros da dívida interna</b>	<b>0</b>	<b>0</b>	<b>0</b>	<b>0</b>	<b>0</b>	<b>0</b>	<b>0</b>	<b>0,0%</b>	<b>0,0%</b>	
02.04.02	Juros da dívida interna	0	0	0	0	0	0	0	0,0%	0,0%	
<b>02.04.03</b>	<b>Outros encargos</b>	<b>18.000.000</b>	<b>0</b>	<b>18.000.000</b>	<b>918.664</b>	<b>918.664</b>	<b>918.664</b>	<b>0</b>	<b>0,0%</b>	<b>5,1%</b>	
02.04.03	Outros encargos	18.000.000	0	18.000.000	918.664	918.664	918.664	0	0,0%	5,1%	
<b>02.05</b>	<b>Subsídios</b>	<b>0</b>	<b>0</b>	<b>0</b>	<b>0</b>	<b>0</b>	<b>0</b>	<b>0</b>	<b>0,0%</b>	<b>0,0%</b>	
<b>02.05.01</b>	<b>A Empresas Públicas</b>	<b>0</b>	<b>0</b>	<b>0</b>	<b>0</b>	<b>0</b>	<b>0</b>	<b>0</b>	<b>0,0%</b>	<b>0,0%</b>	
02.05.01.01	Subsídios Empresas Públicas Não Financeiras	0	0	0	0	0	0	0	0,0%	0,0%	
02.05.01.02	Subsídios Empresas Públicas Financeiras	0	0	0	0	0	0	0	0,0%	0,0%	
<b>02.05.02</b>	<b>A Empresas Privadas</b>	<b>0</b>	<b>0</b>	<b>0</b>	<b>0</b>	<b>0</b>	<b>0</b>	<b>0</b>	<b>0,0%</b>	<b>0,0%</b>	
02.05.02.01	Subsídios A Empresas Privadas Não Financeiras	0	0	0	0	0	0	0	0,0%	0,0%	
02.05.02.02	Subsídios A Empresas Privadas Financeiras	0	0	0	0	0	0	0	0,0%	0,0%	
<b>02.06</b>	<b>Transferências</b>	<b>37.859.817</b>	<b>-2.786.077</b>	<b>35.073.740</b>	<b>32.130.960</b>	<b>32.130.960</b>	<b>32.130.960</b>	<b>0</b>	<b>0,5%</b>	<b>91,6%</b>	
<b>02.06.01</b>											

MAPA_IV_4											
CONTA GERAL DO ESTADO / 2014											
Institutos e Fundos Autônomos											
Class. Econôm.	Designação	Dotações Orçamentais	Alt.Orçamentais Ref/Anulações	Orçamento Corrigido	Cabimentado	Liquidado		Pagamentos		Exe %	
						Jan. a Dezembro	Jan. a Dezembro	Jan. a Dezembro	%_1		
02.06.01.01	Transferências Correntes	4.931.200	0	4.931.200	3.499.953	3.499.953	3.499.953	3.499.953	0	0,1%	71,0%
02.06.01.02	Transferências Capital	0	0	0	0	0	0	0	0	0,0%	0,0%
02.06.01.09.0	Outros Transferências Correntes	5.900.000	-2.555.000	3.345.000	3.196.623	3.196.623	3.196.623	3.196.623	0	0,0%	95,6%
02.06.01.09.0	Outros Transferências Capital	0	0	0	0	0	0	0	0	0,0%	0,0%
02.06.01.09.0	Id Outros Transferências	0	0	0	0	0	0	0	0	0,0%	0,0%
<b>02.06.02</b>	<b>Organismos internacionais</b>	<b>1.970.000</b>	<b>-231.077</b>	<b>1.738.923</b>	<b>1.580.125</b>	<b>1.580.125</b>	<b>1.580.125</b>	<b>1.580.125</b>	<b>0</b>	<b>0,0%</b>	<b>90,9%</b>
02.06.02.01.0	Quotas A Organismos Internacionais Corre	1.520.000	-1.100.000	420.000	261.202	261.202	261.202	261.202	0	0,0%	62,2%
02.06.02.01.0	Outros Organismos Internacionais - Corren	450.000	868.923	1.318.923	1.318.923	1.318.923	1.318.923	1.318.923	0	0,0%	100,0%
02.06.02.02.0	Outros A Organismos Internacionais Capita	0	0	0	0	0	0	0	0	0,0%	0,0%
<b>02.06.03</b>	<b>Administrações Públicas</b>	<b>25.058.617</b>	<b>0</b>	<b>25.058.617</b>	<b>23.854.259</b>	<b>23.854.259</b>	<b>23.854.259</b>	<b>23.854.259</b>	<b>0</b>	<b>0,4%</b>	<b>95,2%</b>
02.06.03.01.0	Fundos E Serviços Autônomos Corrente	0	0	0	0	0	0	0	0	0,0%	0,0%
02.06.03.01.0	Municípios Corrente	0	0	0	0	0	0	0	0	0,0%	0,0%
02.06.03.01.0	Embaixadas E Serviços Consulares Corren	0	0	0	0	0	0	0	0	0,0%	0,0%
02.06.03.01.0	Outras Transferências Administrações Púb	1.400.000	0	1.400.000	850.663	850.663	850.663	850.663	0	0,0%	60,8%
02.06.03.02.0	Fundos E Serviços Autônomos Capital	0	0	0	0	0	0	0	0	0,0%	0,0%
02.06.03.02.0	Municípios Capital	0	0	0	0	0	0	0	0	0,0%	0,0%
02.06.03.02.0	Embaixadas E Serviços Consulares Capita	0	0	0	0	0	0	0	0	0,0%	0,0%
02.06.03.02.0	Outras Transferências Administrações Púb	23.658.617	0	23.658.617	23.003.596	23.003.596	23.003.596	23.003.596	0	0,4%	97,2%
<b>02.07</b>	<b>Benefícios Sociais</b>	<b>67.616.518</b>	<b>32.036.480</b>	<b>99.652.998</b>	<b>98.908.880</b>	<b>98.908.880</b>	<b>98.908.880</b>	<b>98.908.880</b>	<b>0</b>	<b>1,5%</b>	<b>99,3%</b>
<b>02.07.01</b>	<b>Benefícios sociais</b>	<b>66.116.518</b>	<b>32.317.730</b>	<b>98.434.248</b>	<b>98.071.563</b>	<b>98.071.563</b>	<b>98.071.563</b>	<b>98.071.563</b>	<b>0</b>	<b>1,5%</b>	<b>99,6%</b>
02.07.01.01.0	Pensões de aposentação	0	0	0	0	0	0	0	0	0,0%	0,0%
02.07.01.01.0	Pensões de sobrevivência	0	0	0	0	0	0	0	0	0,0%	0,0%
02.07.01.01.0	Pensões do regime não contributivo	0	0	0	0	0	0	0	0	0,0%	0,0%
02.07.01.01.0	Pensões de reserva	66.116.518	32.317.730	98.434.248	98.071.563	98.071.563	98.071.563	98.071.563	0	1,5%	99,6%
02.07.01.01.0	Pensões de ex-Presidentes	0	0	0	0	0	0	0	0	0,0%	0,0%
02.07.01.01.0	Subsidio de doença e de maternidades	0	0	0	0	0	0	0	0	0,0%	0,0%
02.07.01.01.0	Prestações familiares	0	0	0	0	0	0	0	0	0,0%	0,0%
02.07.01.02	Benefícios sociais em espécie	0	0	0	0	0	0	0	0	0,0%	0,0%
02.07.02.02	Benefícios sociais em espécie	0	0	0	0	0	0	0	0	0,0%	0,0%
<b>02.07.02</b>	<b>Benefícios de assistência social</b>	<b>1.500.000</b>	<b>-281.250</b>	<b>1.218.750</b>	<b>837.317</b>	<b>837.317</b>	<b>837.317</b>	<b>837.317</b>	<b>0</b>	<b>0,0%</b>	<b>68,7%</b>
02.07.02.01.0	Evacuação de doentes	0	0	0	0	0	0	0	0	0,0%	0,0%
02.07.02.01.0	Outros Benefícios Sociais Em Numerário	1.500.000	-281.250	1.218.750	837.317	837.317	837.317	837.317	0	0,0%	68,7%
<b>02.08</b>	<b>Outras Despesas</b>	<b>559.095.174</b>	<b>-8.388.808</b>	<b>550.706.366</b>	<b>542.845.702</b>	<b>542.845.702</b>	<b>542.845.702</b>	<b>542.845.702</b>	<b>0</b>	<b>8,4%</b>	<b>98,6%</b>
<b>02.08.01</b>	<b>Seguros</b>	<b>39.707.854</b>	<b>-13.541.055</b>	<b>26.166.799</b>	<b>21.994.838</b>	<b>21.994.838</b>	<b>21.994.838</b>	<b>21.994.838</b>	<b>0</b>	<b>0,3%</b>	<b>84,1%</b>
02.08.01	Seguros	39.707.854	-13.541.055	26.166.799	21.994.838	21.994.838	21.994.838	21.994.838	0	0,3%	84,1%
<b>02.08.02</b>	<b>Outras Despesas</b>	<b>465.211.000</b>	<b>9.491.970</b>	<b>474.702.970</b>	<b>474.077.307</b>	<b>474.077.307</b>	<b>474.077.307</b>	<b>474.077.307</b>	<b>0</b>	<b>7,4%</b>	<b>99,9%</b>
02.08.02.01.0	Transferências A Instituições Sem Fins Luc	0	0	0	0	0	0	0	0	0,0%	0,0%
02.08.02.01.0	Bolsas De Estudo E Outros Benefícios Edu	465.000.000	9.000.000	474.000.000	473.377.060	473.377.060	473.377.060	473.377.060	0	7,3%	99,9%
02.08.02.01.0	Indemnizações Extraordinárias	0	0	0	0	0	0	0	0	0,0%	0,0%
02.08.02.01.0	Id Outras Correntes	211.000	491.970	702.970	700.247	700.247	700.247	700.247	0	0,0%	99,6%
02.08.02.02.0	Id Outras Capital	0	0	0	0	0	0	0	0	0,0%	0,0%
<b>02.08.03</b>	<b>Partidos políticos</b>	<b>0</b>	<b>0</b>	<b>0</b>	<b>0</b>	<b>0</b>	<b>0</b>	<b>0</b>	<b>0</b>	<b>0,0%</b>	<b>0,0%</b>
02.08.03	Partidos políticos	0	0	0	0	0	0	0	0	0,0%	0,0%
<b>02.08.04</b>	<b>Organizações não governamentais</b>	<b>0</b>	<b>0</b>	<b>0</b>	<b>0</b>	<b>0</b>	<b>0</b>	<b>0</b>	<b>0</b>	<b>0,0%</b>	<b>0,0%</b>
02.08.04	Organizações não governamentais	0	0	0	0	0	0	0	0	0,0%	0,0%
<b>02.08.05</b>	<b>Restituições</b>	<b>0</b>	<b>0</b>	<b>0</b>	<b>0</b>	<b>0</b>	<b>0</b>	<b>0</b>	<b>0</b>	<b>0,0%</b>	<b>0,0%</b>
02.08.05.01	Restituições lur	0	0	0	0	0	0	0	0	0,0%	0,0%
02.08.05.02	Restituições Iva	0	0	0	0	0	0	0	0	0,0%	0,0%
02.08.05.99	Outras Restituições	0	0	0	0	0	0	0	0	0,0%	0,0%
<b>02.08.06</b>	<b>Indemnizações</b>	<b>0</b>	<b>2.921.858</b>	<b>2.921.858</b>	<b>2.866.734</b>	<b>2.866.734</b>	<b>2.866.734</b>	<b>2.866.734</b>	<b>0</b>	<b>0,0%</b>	<b>98,1%</b>
02.08.06	Indemnizações	0	2.921.858	2.921.858	2.866.734	2.866.734	2.866.734	2.866.734	0	0,0%	98,1%
<b>02.08.07</b>	<b>Outras Despesas Residual</b>	<b>54.176.320</b>	<b>-7.261.581</b>	<b>46.914.739</b>	<b>43.906.823</b>	<b>43.906.823</b>	<b>43.906.823</b>	<b>43.906.823</b>	<b>0</b>	<b>0,7%</b>	<b>93,6%</b>
02.08.07	Outras Despesas Residual	54.176.320	-7.261.581	46.914.739	43.906.823	43.906.823	43.906.823	43.906.823	0	0,7%	93,6%
<b>02.08.08</b>	<b>Dotação Provisional</b>	<b>0</b>	<b>0</b>	<b>0</b>	<b>0</b>	<b>0</b>	<b>0</b>	<b>0</b>	<b>0</b>	<b>0,0%</b>	<b>0,0%</b>
02.08.08	Dotação Provisional	0	0	0	0	0	0	0	0	0,0%	0,0%
<b>03</b>	<b>Activos E Passivos</b>	<b>14.630.000</b>	<b>29.653.770</b>	<b>44.283.770</b>	<b>31.702.814</b>	<b>31.702.814</b>	<b>31.702.814</b>	<b>31.702.814</b>	<b>0</b>	<b>0,5%</b>	<b>71,6%</b>
<b>03.01</b>	<b>Activos Não Financeiros</b>	<b>14.630.000</b>	<b>29.653.770</b>	<b>44.283.770</b>	<b>31.702.814</b>	<b>31.702.814</b>	<b>31.702.814</b>	<b>31.702.814</b>	<b>0</b>	<b>0,5%</b>	<b>71,6%</b>
<b>03.01.01</b>	<b>Activos Fixos</b>	<b>14.630.000</b>	<b>29.653.770</b>	<b>44.283.770</b>	<b>31.702.814</b>	<b>31.702.814</b>	<b>31.702.814</b>	<b>31.702.814</b>	<b>0</b>	<b>0,5%</b>	<b>71,6%</b>
03.01.01.02.0	Viaturas Ligeiras De Passageiros - Aquisiçõ	0	0	0	0	0	0	0	0	0,0%	0,0%
03.01.01.02.0	Viaturas Mistas - Aquisições	0	0	0	0	0	0	0	0	0,0%	0,0%
03.01.01.02.0	Pesados De Passageiros - Aquisições	0	0	0	0	0	0	0	0	0,0%	0,0%
03.01.01.02.0	Ambulâncias - Aquisições	0	0	0	0	0	0	0	0	0,0%	0,0%
03.01.01.02.0	Motos E Motociclos - Aquisições	0	0	0	0	0	0	0	0	0,0%	0,0%
03.01.01.02.0	Barcos - Aquisições	0	0	0	0	0	0	0	0	0,0%	0,0%
03.01.01.02.0	Aviões - Aquisições	0	0	0	0	0	0	0	0	0,0%	0,0%
03.01.01.02.0	Ferramentas E Utensílios - Aquisições	0	0	0	0	0	0	0	0	0,0%	0,0%
03.01.01.02.0	Equipamento Administrativo - Aquisições	2.130.000	4.346.412	6.476.412	3.897.130	3.897.130	3.897.130	3.897.130	0	0,1%	60,2%
03.01.01.02.0	Outra Maquinaria E Equipamento - Aquisiçõ	12.500.000	25.307.358	37.807.358	27.805.684	27.805.684	27.805.684	27.805.684	0	0,4%	73,5%
03.01.01.03.0	Animais E Plantações - Aquisições	0	0	0	0	0	0	0	0	0,0%	0,0%
03.01.01.03.0	Activos Fixos Intangíveis - Aquisições	0	0	0	0	0	0	0	0	0,0%	0,0%
03.01.01.03.0	Id Outros Activos Fixos - Aquisições	0	0	0	0	0	0	0	0	0,0%	0,0%
<b>03.01.02</b>	<b>Existências</b>	<b>0</b>	<b>0</b>	<b>0</b>	<b>0</b>	<b>0</b>	<b>0</b>	<b>0</b>	<b>0</b>	<b>0,0%</b>	<b>0,0%</b>
<b>03.01.03</b>	<b>Valores</b>	<b>0</b>	<b>0</b>	<b>0</b>	<b>0</b>	<b>0</b>	<b>0</b>	<b>0</b>	<b>0</b>	<b>0,0%</b>	<b>0,0%</b>
03.01.03.01	Valores - Aquisições	0	0	0	0	0	0	0	0	0,0%	0,0%
<b>03.01.04</b>	<b>Recursos Naturais</b>	<b>0</b>	<b>0</b>	<b>0</b>	<b>0</b>	<b>0</b>	<b>0</b>	<b>0</b>	<b>0</b>	<b>0,0%</b>	<b>0,0%</b>

MAPA_IV_10	CONTA GERAL DO ESTADO / 2014									
	Despesas dos FSA segundo classificação funcional									
	Class. Económ.	Dotações Orçamentais	Alt.Orçamentais Ref/Anulações	Orçamento Corrigido	Cabimentado	Liquidado Jan. a Dezembro	Pagamentos Jan. a Dezembro	Por pagar Jan. a Dezembro	% 1	Exe %
<b>Total Geral</b>	<b>6.800.008.709</b>	<b>199.301.836</b>	<b>6.999.310.545</b>	<b>6.450.370.943</b>	<b>6.450.370.943</b>	<b>6.447.588.406</b>	<b>2.782.537</b>	<b>100,0%</b>	<b>92,1%</b>	
<b>07.00 - Funcionais</b>	<b>6.800.008.709</b>	<b>199.301.836</b>	<b>6.999.310.545</b>	<b>6.450.370.943</b>	<b>6.450.370.943</b>	<b>6.447.588.406</b>	<b>2.782.537</b>	<b>100,0%</b>	<b>92,1%</b>	
<b>07.00.01 - Serviços Públicos gerais</b>	<b>318.222.695</b>	<b>4.243.040</b>	<b>322.465.735</b>	<b>279.904.752</b>	<b>279.904.752</b>	<b>279.904.752</b>	<b>0</b>	<b>4,3%</b>	<b>86,8%</b>	
<b>07.00.01.01 - Órgãos executivos e legislativos</b>	<b>157.023.997</b>	<b>0</b>	<b>157.023.997</b>	<b>132.501.003</b>	<b>132.501.003</b>	<b>132.501.003</b>	<b>0</b>	<b>2,1%</b>	<b>84,4%</b>	
07.00.01.01.01 - Órgãos Executivos E Legislativos	97.477.123	0	97.477.123	80.216.574	80.216.574	80.216.574	0	1,2%	82,3%	
07.00.01.01.02 - Administração financeira e fiscal	31.388.257	0	31.388.257	27.063.131	27.063.131	27.063.131	0	0,4%	86,2%	
07.00.01.01.03 - Negócios estrangeiros	28.158.617	0	28.158.617	25.221.298	25.221.298	25.221.298	0	0,4%	89,6%	
<b>07.00.01.02 - Ajuda pública ao desenvolvimento</b>	<b>0</b>	<b>0</b>	<b>0</b>	<b>0</b>	<b>0</b>	<b>0</b>	<b>0</b>	<b>0,0%</b>	<b>0,0%</b>	
07.00.01.02.01 - Ajuda pública a países em desenvolvimento	0	0	0	0	0	0	0	0,0%	0,0%	
07.00.01.02.02 - Ajuda económica através de instituições internacionais	0	0	0	0	0	0	0	0,0%	0,0%	
<b>07.00.01.03 - Serviços gerais</b>	<b>161.198.698</b>	<b>4.243.040</b>	<b>165.441.738</b>	<b>147.403.749</b>	<b>147.403.749</b>	<b>147.403.749</b>	<b>0</b>	<b>2,3%</b>	<b>89,1%</b>	
07.00.01.03.01 - Administração de pessoal	0	0	0	0	0	0	0	0,0%	0,0%	
07.00.01.03.02 - Planeamento global e estatísticas	161.198.698	4.243.040	165.441.738	147.403.749	147.403.749	147.403.749	0	2,3%	89,1%	
07.00.01.03.03 - Outros serviços gerais	0	0	0	0	0	0	0	0,0%	0,0%	
<b>07.00.01.04 - Investigação fundamental</b>	<b>0</b>	<b>0</b>	<b>0</b>	<b>0</b>	<b>0</b>	<b>0</b>	<b>0</b>	<b>0,0%</b>	<b>0,0%</b>	
07.00.01.04.00 - Investigação multidisciplinar	0	0	0	0	0	0	0	0,0%	0,0%	
<b>07.00.01.05 - ID - Serviços Públicos Gerais</b>	<b>0</b>	<b>0</b>	<b>0</b>	<b>0</b>	<b>0</b>	<b>0</b>	<b>0</b>	<b>0,0%</b>	<b>0,0%</b>	
07.00.01.05.00 - ID - serviços públicos gerais	0	0	0	0	0	0	0	0,0%	0,0%	
<b>07.00.01.06 - Serviços Públicos Gerais não especificados</b>	<b>0</b>	<b>0</b>	<b>0</b>	<b>0</b>	<b>0</b>	<b>0</b>	<b>0</b>	<b>0,0%</b>	<b>0,0%</b>	
07.00.01.06.00 - Não especificados	0	0	0	0	0	0	0	0,0%	0,0%	
<b>07.00.01.07 - Transacções da dívida pública</b>	<b>0</b>	<b>0</b>	<b>0</b>	<b>0</b>	<b>0</b>	<b>0</b>	<b>0</b>	<b>0,0%</b>	<b>0,0%</b>	
07.00.01.07.00 - Transacções da dívida pública	0	0	0	0	0	0	0	0,0%	0,0%	
<b>07.00.01.08 - Outros não especificados</b>	<b>0</b>	<b>0</b>	<b>0</b>	<b>0</b>	<b>0</b>	<b>0</b>	<b>0</b>	<b>0,0%</b>	<b>0,0%</b>	
07.00.01.08.00 - Transferências interinstitucionais	0	0	0	0	0	0	0	0,0%	0,0%	
<b>07.00.02 - Defesa</b>	<b>752.901.195</b>	<b>0</b>	<b>752.901.195</b>	<b>734.668.804</b>	<b>734.668.804</b>	<b>734.668.804</b>	<b>0</b>	<b>11,4%</b>	<b>97,6%</b>	
<b>07.00.02.01 - Defesa militar</b>	<b>752.901.195</b>	<b>0</b>	<b>752.901.195</b>	<b>734.668.804</b>	<b>734.668.804</b>	<b>734.668.804</b>	<b>0</b>	<b>11,4%</b>	<b>97,6%</b>	
07.00.02.01.00 - Defesa militar	752.901.195	0	752.901.195	734.668.804	734.668.804	734.668.804	0	11,4%	97,6%	
<b>07.00.02.02 - Defesa civil</b>	<b>0</b>	<b>0</b>	<b>0</b>	<b>0</b>	<b>0</b>	<b>0</b>	<b>0</b>	<b>0,0%</b>	<b>0,0%</b>	
07.00.02.02.00 - Defesa civil	0	0	0	0	0	0	0	0,0%	0,0%	
<b>07.00.02.03 - Ajuda militar ao exterior</b>	<b>0</b>	<b>0</b>	<b>0</b>	<b>0</b>	<b>0</b>	<b>0</b>	<b>0</b>	<b>0,0%</b>	<b>0,0%</b>	
07.00.02.03.00 - Ajuda militar ao exterior	0	0	0	0	0	0	0	0,0%	0,0%	
<b>07.00.02.04 - ID - defesa</b>	<b>0</b>	<b>0</b>	<b>0</b>	<b>0</b>	<b>0</b>	<b>0</b>	<b>0</b>	<b>0,0%</b>	<b>0,0%</b>	
07.00.02.04.00 - ID - defesa	0	0	0	0	0	0	0	0,0%	0,0%	
<b>07.00.02.05 - Outros não especificados</b>	<b>0</b>	<b>0</b>	<b>0</b>	<b>0</b>	<b>0</b>	<b>0</b>	<b>0</b>	<b>0,0%</b>	<b>0,0%</b>	
07.00.02.05.00 - Defesa- outros não especificados	0	0	0	0	0	0	0	0,0%	0,0%	
<b>07.00.03 - Segurança e ordem pública</b>	<b>2.568.169.548</b>	<b>11.914.420</b>	<b>2.580.083.968</b>	<b>2.337.174.240</b>	<b>2.337.174.240</b>	<b>2.334.852.278</b>	<b>2.321.962</b>	<b>36,2%</b>	<b>90,5%</b>	
<b>07.00.03.01 - Serviços policiais</b>	<b>1.911.222.280</b>	<b>0</b>	<b>1.911.222.280</b>	<b>1.755.354.419</b>	<b>1.755.354.419</b>	<b>1.755.354.419</b>	<b>0</b>	<b>27,2%</b>	<b>91,8%</b>	
07.00.03.01.00 - Serviços policiais	1.911.222.280	0	1.911.222.280	1.755.354.419	1.755.354.419	1.755.354.419	0	27,2%	91,8%	
<b>07.00.03.02 - Protecção contra incêndios</b>	<b>0</b>	<b>0</b>	<b>0</b>	<b>0</b>	<b>0</b>	<b>0</b>	<b>0</b>	<b>0,0%</b>	<b>0,0%</b>	
07.00.03.02.00 - Protecção contra incêndios	0	0	0	0	0	0	0	0,0%	0,0%	
<b>07.00.03.03 - Tribunais</b>	<b>420.000.000</b>	<b>0</b>	<b>420.000.000</b>	<b>345.771.482</b>	<b>345.771.482</b>	<b>345.771.482</b>	<b>0</b>	<b>5,4%</b>	<b>82,3%</b>	
07.00.03.03.00 - Tribunais	420.000.000	0	420.000.000	345.771.482	345.771.482	345.771.482	0	5,4%	82,3%	
<b>07.00.03.04 - Prisões</b>	<b>0</b>	<b>0</b>	<b>0</b>	<b>0</b>	<b>0</b>	<b>0</b>	<b>0</b>	<b>0,0%</b>	<b>0,0%</b>	
07.00.03.04.00 - Prisões	0	0	0	0	0	0	0	0,0%	0,0%	
<b>07.00.03.05 - ID - segurança e ordem pública</b>	<b>0</b>	<b>0</b>	<b>0</b>	<b>0</b>	<b>0</b>	<b>0</b>	<b>0</b>	<b>0,0%</b>	<b>0,0%</b>	
07.00.03.05.00 - ID - segurança e ordem pública	0	0	0	0	0	0	0	0,0%	0,0%	
<b>07.00.03.06 - Outros não especificados</b>	<b>236.947.268</b>	<b>11.914.420</b>	<b>248.861.688</b>	<b>236.048.339</b>	<b>236.048.339</b>	<b>233.726.377</b>	<b>2.321.962</b>	<b>3,6%</b>	<b>93,9%</b>	
07.00.03.06.00 - Não especificados	236.947.268	11.914.420	248.861.688	236.048.339	236.048.339	233.726.377	2.321.962	3,6%	93,9%	
<b>07.00.04 - Assuntos económicos</b>	<b>947.755.850</b>	<b>81.853.643</b>	<b>1.029.609.493</b>	<b>901.224.350</b>	<b>901.224.350</b>	<b>900.763.775</b>	<b>460.575</b>	<b>14,0%</b>	<b>87,5%</b>	
<b>07.00.04.01 - Economia, comércio e laboral</b>	<b>0</b>	<b>0</b>	<b>0</b>	<b>0</b>	<b>0</b>	<b>0</b>	<b>0</b>	<b>0,0%</b>	<b>0,0%</b>	
07.00.04.01.01 - Economia em geral e comércio	0	0	0	0	0	0	0	0,0%	0,0%	
07.00.04.01.02 - Assuntos laborais e de emprego	0	0	0	0	0	0	0	0,0%	0,0%	
<b>07.00.04.02 - Agricultura silvicultura pesca</b>	<b>21.000.000</b>	<b>0</b>	<b>21.000.000</b>	<b>0</b>	<b>0</b>	<b>0</b>	<b>0</b>	<b>0,0%</b>	<b>0,0%</b>	
07.00.04.02.01 - Agricultura	0	0	0	0	0	0	0	0,0%	0,0%	
07.00.04.02.02 - Silvicultura	0	0	0	0	0	0	0	0,0%	0,0%	
07.00.04.02.03 - Caça	0	0	0	0	0	0	0	0,0%	0,0%	
07.00.04.02.04 - Pesca	21.000.000	0	21.000.000	0	0	0	0	0,0%	0,0%	
07.00.04.02.05 - Pecuária	0	0	0	0	0	0	0	0,0%	0,0%	
<b>07.00.04.03 - Combustível e energia</b>	<b>0</b>	<b>0</b>	<b>0</b>	<b>0</b>	<b>0</b>	<b>0</b>	<b>0</b>	<b>0,0%</b>	<b>0,0%</b>	
07.00.04.03.01 - Carvão e outros combustíveis	0	0	0	0	0	0	0	0,0%	0,0%	
07.00.04.03.02 - Petróleo e gás natural	0	0	0	0	0	0	0	0,0%	0,0%	
07.00.04.03.03 - Energia nuclear	0	0	0	0	0	0	0	0,0%	0,0%	
07.00.04.03.04 - Outros combustíveis	0	0	0	0	0	0	0	0,0%	0,0%	
07.00.04.03.05 - Electricidade	0	0	0	0	0	0	0	0,0%	0,0%	
07.00.04.03.06 - Energia não eléctrica	0	0	0	0	0	0	0	0,0%	0,0%	
<b>07.00.04.04 - Minas indústria e construção</b>	<b>0</b>	<b>0</b>	<b>0</b>	<b>0</b>	<b>0</b>	<b>0</b>	<b>0</b>	<b>0,0%</b>	<b>0,0%</b>	
<b>07.00.04.05 - Transportes</b>	<b>177.659.383</b>	<b>0</b>	<b>177.659.383</b>	<b>160.461.646</b>	<b>160.461.646</b>	<b>160.461.646</b>	<b>0</b>	<b>2,5%</b>	<b>90,3%</b>	
07.00.04.05.01 - Rede rodoviária	39.907.113	0	39.907.113	33.707.921	33.707.921	33.707.921	0	0,5%	84,5%	
07.00.04.05.02 - Marítimo	107.521.270	0	107.521.270	104.138.722	104.138.722	104.138.722	0	1,6%	96,9%	
07.00.04.05.03 - Rede ferroviária	0	0	0	0	0	0	0	0,0%	0,0%	
07.00.04.05.04 - Transportes aéreos	0	0	0	0	0	0	0	0,0%	0,0%	
07.00.04.05.05 - Transporte por condutas e outros	30.231.000	0	30.231.000	22.615.003	22.615.003	22.615.003	0	0,4%	74,8%	
<b>07.00.04.06 - Comunicações</b>	<b>0</b>	<b>0</b>	<b>0</b>	<b>0</b>	<b>0</b>	<b>0</b>	<b>0</b>	<b>0,0%</b>	<b>0,0%</b>	
07.00.04.06.00 - Comunicações	0	0	0	0	0	0	0	0,0%	0,0%	
<b>07.00.04.07 - Outras indústrias</b>	<b>0</b>	<b>0</b>	<b>0</b>	<b>0</b>	<b>0</b>	<b>0</b>	<b>0</b>	<b>0,0%</b>	<b>0,0%</b>	

MAPA_IV_10	CONTA GERAL DO ESTADO / 2014									
	Despesas dos FSA segundo classificação funcional									
	Class. Económ.	Dotações Orçamentais	Alt.Orçamentais Ref/Anulações	Orçamento Corrigido	Cabimentado	Liquidado Jan. a Dezembro	Pagamentos Jan. a Dezembro	Por pagar Jan. a Dezembro	%_1	Exe %
<b>07.00.04.08 - Id - Assuntos Económicos</b>	<b>0</b>	<b>0</b>	<b>0</b>	<b>0</b>	<b>0</b>	<b>0</b>	<b>0</b>	<b>0</b>	<b>0,0%</b>	<b>0,0%</b>
<b>07.00.04.09 - Outros não especificados</b>	<b>749.096.467</b>	<b>81.853.643</b>	<b>830.950.110</b>	<b>740.762.704</b>	<b>740.762.704</b>	<b>740.302.129</b>	<b>460.575</b>	<b>11,5%</b>	<b>89,1%</b>	
07.00.04.09.00 - Assuntos económicos não es	749.096.467	81.853.643	830.950.110	740.762.704	740.762.704	740.302.129	460.575	11,5%	89,1%	
<b>07.00.05 - Protecção ambiental</b>	<b>253.599.126</b>	<b>0</b>	<b>253.599.126</b>	<b>241.776.143</b>	<b>241.776.143</b>	<b>241.776.143</b>	<b>0</b>	<b>3,7%</b>	<b>95,3%</b>	
<b>07.00.05.01 - Gestão de resíduos e substân</b>	<b>0</b>	<b>0</b>	<b>0</b>	<b>0</b>	<b>0</b>	<b>0</b>	<b>0</b>	<b>0,0%</b>	<b>0,0%</b>	
07.00.05.01.00 - Gestão de resíduos e substâ	0	0	0	0	0	0	0	0,0%	0,0%	
<b>07.00.05.02 - Gestão de esgotos e águas</b>	<b>0</b>	<b>0</b>	<b>0</b>	<b>0</b>	<b>0</b>	<b>0</b>	<b>0</b>	<b>0,0%</b>	<b>0,0%</b>	
07.00.05.02.00 - Gestão de esgotos e águas	0	0	0	0	0	0	0	0,0%	0,0%	
<b>07.00.05.03 - Poluição aérea e terrestre</b>	<b>0</b>	<b>0</b>	<b>0</b>	<b>0</b>	<b>0</b>	<b>0</b>	<b>0</b>	<b>0,0%</b>	<b>0,0%</b>	
07.00.05.03.00 - Poluição aérea e terrestre	0	0	0	0	0	0	0	0,0%	0,0%	
<b>07.00.05.04 - Protecção da biodiversidade e</b>	<b>0</b>	<b>0</b>	<b>0</b>	<b>0</b>	<b>0</b>	<b>0</b>	<b>0</b>	<b>0,0%</b>	<b>0,0%</b>	
07.00.05.04.00 - Protecção da biodiversidade	0	0	0	0	0	0	0	0,0%	0,0%	
<b>07.00.05.05 - ID - protecção ambiental</b>	<b>253.599.126</b>	<b>0</b>	<b>253.599.126</b>	<b>241.776.143</b>	<b>241.776.143</b>	<b>241.776.143</b>	<b>0</b>	<b>3,7%</b>	<b>95,3%</b>	
07.00.05.05.00 - ID - protecção ambiental	253.599.126	0	253.599.126	241.776.143	241.776.143	241.776.143	0	3,7%	95,3%	
<b>07.00.05.06 - Outros não especificados</b>	<b>0</b>	<b>0</b>	<b>0</b>	<b>0</b>	<b>0</b>	<b>0</b>	<b>0</b>	<b>0,0%</b>	<b>0,0%</b>	
07.00.05.06.00 - Protecção ambiental outros	0	0	0	0	0	0	0	0,0%	0,0%	
<b>07.00.06 - Habitação e desenvolvimento urb</b>	<b>0</b>	<b>0</b>	<b>0</b>	<b>0</b>	<b>0</b>	<b>0</b>	<b>0</b>	<b>0,0%</b>	<b>0,0%</b>	
<b>07.00.07 - Saúde</b>	<b>853.275.184</b>	<b>86.888.590</b>	<b>940.163.774</b>	<b>900.712.636</b>	<b>900.712.636</b>	<b>900.712.636</b>	<b>0</b>	<b>14,0%</b>	<b>95,8%</b>	
<b>07.00.07.01 - Produtos médicos, próteses e</b>	<b>0</b>	<b>0</b>	<b>0</b>	<b>0</b>	<b>0</b>	<b>0</b>	<b>0</b>	<b>0,0%</b>	<b>0,0%</b>	
07.00.07.01.01 - Produtos farmacêuticos	0	0	0	0	0	0	0	0,0%	0,0%	
07.00.07.01.02 - Outros produtos médicos	0	0	0	0	0	0	0	0,0%	0,0%	
07.00.07.01.03 - Próteses e equipamento	0	0	0	0	0	0	0	0,0%	0,0%	
<b>07.00.07.02 - Serviços médicos ambulatori</b>	<b>0</b>	<b>0</b>	<b>0</b>	<b>0</b>	<b>0</b>	<b>0</b>	<b>0</b>	<b>0,0%</b>	<b>0,0%</b>	
07.00.07.02.01 - Serviços de medicina geral	0	0	0	0	0	0	0	0,0%	0,0%	
07.00.07.02.02 - Serviços de medicina geral	0	0	0	0	0	0	0	0,0%	0,0%	
07.00.07.02.03 - Serviços de odontologia	0	0	0	0	0	0	0	0,0%	0,0%	
07.00.07.02.04 - Serviços paramédicos	0	0	0	0	0	0	0	0,0%	0,0%	
<b>07.00.07.03 - Serviços hospitalares</b>	<b>658.812.941</b>	<b>86.888.590</b>	<b>745.701.531</b>	<b>719.663.743</b>	<b>719.663.743</b>	<b>719.663.743</b>	<b>0</b>	<b>11,2%</b>	<b>96,5%</b>	
07.00.07.03.01 - Serviços hospitalares gerais	658.812.941	86.888.590	745.701.531	719.663.743	719.663.743	719.663.743	0	11,2%	96,5%	
07.00.07.03.02 - Serviços hospitalares especia	0	0	0	0	0	0	0	0,0%	0,0%	
07.00.07.03.03 - Serviços de centro de saúde	0	0	0	0	0	0	0	0,0%	0,0%	
07.00.07.03.04 - Serviços de enfermagem e c	0	0	0	0	0	0	0	0,0%	0,0%	
<b>07.00.07.04 - Serviços de saúde pública</b>	<b>179.759.691</b>	<b>0</b>	<b>179.759.691</b>	<b>172.745.300</b>	<b>172.745.300</b>	<b>172.745.300</b>	<b>0</b>	<b>2,7%</b>	<b>96,1%</b>	
07.00.07.04.00 - Serviços de saúde pública	179.759.691	0	179.759.691	172.745.300	172.745.300	172.745.300	0	2,7%	96,1%	
<b>07.00.07.05 - ID - saúde</b>	<b>0</b>	<b>0</b>	<b>0</b>	<b>0</b>	<b>0</b>	<b>0</b>	<b>0</b>	<b>0,0%</b>	<b>0,0%</b>	
07.00.07.05.00 - I&D - saúde	0	0	0	0	0	0	0	0,0%	0,0%	
<b>07.00.07.06 - Outros não especificados</b>	<b>14.702.552</b>	<b>0</b>	<b>14.702.552</b>	<b>8.303.593</b>	<b>8.303.593</b>	<b>8.303.593</b>	<b>0</b>	<b>0,1%</b>	<b>56,5%</b>	
07.00.07.06.00 - Serviços ambulatoriais não es	14.702.552	0	14.702.552	8.303.593	8.303.593	8.303.593	0	0,1%	56,5%	
<b>07.00.08 - Serviços culturais recreativos e r</b>	<b>126.122.606</b>	<b>0</b>	<b>126.122.606</b>	<b>112.035.211</b>	<b>112.035.211</b>	<b>112.035.211</b>	<b>0</b>	<b>1,7%</b>	<b>88,8%</b>	
<b>07.00.08.01 - Serviços recreativos e despo</b>	<b>0</b>	<b>0</b>	<b>0</b>	<b>0</b>	<b>0</b>	<b>0</b>	<b>0</b>	<b>0,0%</b>	<b>0,0%</b>	
07.00.08.01.00 - Serviços recreativos e despo	0	0	0	0	0	0	0	0,0%	0,0%	
<b>07.00.08.02 - Serviços culturais</b>	<b>126.122.606</b>	<b>0</b>	<b>126.122.606</b>	<b>112.035.211</b>	<b>112.035.211</b>	<b>112.035.211</b>	<b>0</b>	<b>1,7%</b>	<b>88,8%</b>	
07.00.08.02.00 - Serviços culturais	126.122.606	0	126.122.606	112.035.211	112.035.211	112.035.211	0	1,7%	88,8%	
<b>07.00.08.03 - Rádio, televisão e publicações</b>	<b>0</b>	<b>0</b>	<b>0</b>	<b>0</b>	<b>0</b>	<b>0</b>	<b>0</b>	<b>0,0%</b>	<b>0,0%</b>	
07.00.08.03.00 - Rádio televisão e publicações	0	0	0	0	0	0	0	0,0%	0,0%	
<b>07.00.08.04 - Religião e outros serviços col</b>	<b>0</b>	<b>0</b>	<b>0</b>	<b>0</b>	<b>0</b>	<b>0</b>	<b>0</b>	<b>0,0%</b>	<b>0,0%</b>	
07.00.08.04.00 - Religião e outros serviços col	0	0	0	0	0	0	0	0,0%	0,0%	
<b>07.00.08.05 - ID - serviços culturais, recreat</b>	<b>0</b>	<b>0</b>	<b>0</b>	<b>0</b>	<b>0</b>	<b>0</b>	<b>0</b>	<b>0,0%</b>	<b>0,0%</b>	
07.00.08.05.00 - ID - serviços culturais, recrea	0	0	0	0	0	0	0	0,0%	0,0%	
<b>07.00.08.06 - Outros não especificados</b>	<b>0</b>	<b>0</b>	<b>0</b>	<b>0</b>	<b>0</b>	<b>0</b>	<b>0</b>	<b>0,0%</b>	<b>0,0%</b>	
07.00.08.06.00 - Serviços culturais recreativos	0	0	0	0	0	0	0	0,0%	0,0%	
<b>07.00.09 - Educação</b>	<b>878.841.152</b>	<b>6.016.118</b>	<b>884.857.270</b>	<b>847.296.495</b>	<b>847.296.495</b>	<b>847.296.495</b>	<b>0</b>	<b>13,1%</b>	<b>95,8%</b>	
<b>07.00.09.01 - Ensino pré primário e primári</b>	<b>0</b>	<b>0</b>	<b>0</b>	<b>0</b>	<b>0</b>	<b>0</b>	<b>0</b>	<b>0,0%</b>	<b>0,0%</b>	
07.00.09.01.01 - Pré-primário	0	0	0	0	0	0	0	0,0%	0,0%	
07.00.09.01.02 - Ensino primário	0	0	0	0	0	0	0	0,0%	0,0%	
<b>07.00.09.02 - Ensino secundário</b>	<b>0</b>	<b>0</b>	<b>0</b>	<b>0</b>	<b>0</b>	<b>0</b>	<b>0</b>	<b>0,0%</b>	<b>0,0%</b>	
07.00.09.02.01 - Primeiro ciclo do secundário	0	0	0	0	0	0	0	0,0%	0,0%	
07.00.09.02.02 - Segundo ciclo do secundário	0	0	0	0	0	0	0	0,0%	0,0%	
07.00.09.02.03 - Id Ensino Secundário	0	0	0	0	0	0	0	0,0%	0,0%	
<b>07.00.09.03 - Ensino pós secundário não ur</b>	<b>0</b>	<b>0</b>	<b>0</b>	<b>0</b>	<b>0</b>	<b>0</b>	<b>0</b>	<b>0,0%</b>	<b>0,0%</b>	
07.00.09.03.00 - Ensino pós secundário não u	0	0	0	0	0	0	0	0,0%	0,0%	
<b>07.00.09.04 - Ensino universitário</b>	<b>807.268.255</b>	<b>6.016.118</b>	<b>813.284.373</b>	<b>793.572.008</b>	<b>793.572.008</b>	<b>793.572.008</b>	<b>0</b>	<b>12,3%</b>	<b>97,6%</b>	
07.00.09.04.01 - Licenciatura	807.268.255	6.016.118	813.284.373	793.572.008	793.572.008	793.572.008	0	12,3%	97,6%	
07.00.09.04.02 - Outros graus académicos	0	0	0	0	0	0	0	0,0%	0,0%	
<b>07.00.09.05 - Ensino não especificado (sem</b>	<b>0</b>	<b>0</b>	<b>0</b>	<b>0</b>	<b>0</b>	<b>0</b>	<b>0</b>	<b>0,0%</b>	<b>0,0%</b>	
07.00.09.05.00 - Ensino não especificado	0	0	0	0	0	0	0	0,0%	0,0%	
<b>07.00.09.06 - Serviços auxiliares á educaçã</b>	<b>0</b>	<b>0</b>	<b>0</b>	<b>0</b>	<b>0</b>	<b>0</b>	<b>0</b>	<b>0,0%</b>	<b>0,0%</b>	
07.00.09.06.00 - Serviços auxiliares á educaçã	0	0	0	0	0	0	0	0,0%	0,0%	
<b>07.00.09.07 - ID - educação</b>	<b>0</b>	<b>0</b>	<b>0</b>	<b>0</b>	<b>0</b>	<b>0</b>	<b>0</b>	<b>0,0%</b>	<b>0,0%</b>	
07.00.09.07.00 - ID - educação	0	0	0	0	0	0	0	0,0%	0,0%	
<b>07.00.09.08 - Outros não especificados</b>	<b>71.572.897</b>	<b>0</b>	<b>71.572.897</b>	<b>53.724.487</b>	<b>53.724.487</b>	<b>53.724.487</b>	<b>0</b>	<b>0,8%</b>	<b>75,1%</b>	
07.00.09.08.00 - Outros não especificados-ed	71.572.897	0	71.572.897	53.724.487	53.724.487	53.724.487	0	0,8%	75,1%	
<b>07.00.10 - Protecção social</b>	<b>101.121.353</b>	<b>8.386.025</b>	<b>109.507.378</b>	<b>95.578.312</b>	<b>95.578.312</b>	<b>95.578.312</b>	<b>0</b>	<b>1,5%</b>	<b>87,3%</b>	

**CONTA GERAL DO ESTADO/2014**  
**MAPA\_IV\_4.2**

Conta geral das receitas e despesas dos Fundos Autónomos, segundo classificação orgânica

<b>Cod. Orgânica</b>	<b>Descrição Orgânica</b>	<b>Receitas</b>	<b>Despesas</b>
40.10.18.90.02	Funcionamento - Fundo De Desenvolvimento Do Desporto	6.584.778	6.584.778
40.10.18.93	Gimno Desportivo	5.247.497	5.247.497
40.10.26.11	Centro Nacional De Artesanato	1.349.210	1.349.210
40.10.26.13	Centro Cultural Do Mindelo	3.635.772	3.635.772
40.10.26.14	Palacio Da Cultura - Ildo Lobo	3.368.267	3.368.267
40.10.26.15	Centro Cultural Norberto Tavares	2.100.620	2.100.620
	<b>Total Geral</b>	<b>22.286.144</b>	<b>22.286.144</b>

CONTA GERAL DO ESTADO/2014

MAPA\_IV\_4

Conta geral das receitas dos Serviços e Fundos Autônomos, segundo classificação orgânica

Sigla	Descrição Orgânica	Receitas					Total
		Receitas Próprias	Montante depositado na conta do FSA referente ao orçamento 2014	09.01.03.01- Recebidas Pelos Fsa	Saldo de Gerência do ano 2013 na conta fora do tesouro	Despesas do ano anterior (do ano 2013) pago pelo tesouro em 2014	
	EX_CC_N4						
PR	Presidência Da República	0	0	193.036.113	7.457.376	0	7.457.376
AN	OSOB - Assembleia Nacional	3.230.696	0	689.228.810	46.333.608	0	49.564.304
STJ	OSOB - Supremo Tribunal De Justiça	0	0	48.785.928	18.936.199	0	18.936.199
PGR	OSOB - Procuradoria Geral Da República	0	0	51.363.140	2.123.560	0	2.123.560
TC	OSOB - Tribunal De Contas	8.010.219	0	80.659.968	36.881.577	0	44.891.796
CNE	OSOB - Comissão Nacional De Eleições	0	0	28.991.352	52.717.710	0	52.717.710
CSMJ	OSOB - Conselho Superior Da Magistratura Judicial	0	0	280.480.372	37.914.538	0	37.914.538
CSMJ	OSOB - Conselho Superior Do Ministério Público	0	0	196.060.800	0	0	0
ACI	GPM - Agência Caboverdiana De Investimentos	114.934	0	90.335.652	22.241.850	0	22.356.784
ICIEG	MAPM - Instituto Caboverdiano para Igualdade e Equidade	0	0	12.629.520	3.190.360	0	3.190.360
HCAN	MS - Hospital Central Agostinho Neto	161.799.565	0	236.991.777	15.385.733	0	177.185.298
HCBS	MS - Hospital Central Baptista De Sousa	115.056.935	0	145.507.022	32.618.249	0	147.675.184
CNDS	MS - Centro Nacional De Desenvolvimento Sanitário	0	0	11.026.917	1.862.296	0	1.862.296
HRSN	MS - Região Sanitária Santiago Norte	60.473.002	0	117.829.229	12.247.976	0	72.720.978
INE	MFAP - Instituto Nacional De Estatística	9.746.467	0	156.274.416	5.859.876	0	15.606.343
ARAP	MFP - Autoridade Reguladora De Aquisições Públicas	0	0	28.509.481	152.849	0	152.849
FA	Forças Armadas	0	0	690.963.416	2.869.309	0	2.869.309
PN	MAI - Polícia Nacional	0	0	1.780.134.184	116.248.688	0	116.248.688
PJ	MJ - Polícia Judiciária	0	0	231.982.280	5.602	0	5.602
CCCD	MJ - Comissão De Coordenação E Combate À Droga	0	0	16.473.779	18.469.155	0	18.469.155
CGJ	Cofre Geral De Justiça	319.793.432	0	0	449.065.228	0	768.858.660
IE	MIEM - Instituto De Estradas	1.744.915	0	31.157.796	3.041.037	0	4.785.952
LEC	MIEM - Laboratório De Engenharia Civil	23.134.845	0	8.000.021	1.461.330	0	24.596.175
IMP	MITM - Instituto Marítimo Portuario	111.214.199	0	15.000.000	52.310.978	0	163.525.177
FAMR	MIEM - Fundo Autônomo De Manutenção Rodoviária	0	0	15.433.717	782.643	0	782.643
INDP	MIEM - Instituto Nacional De Desenvolvimento Das Pescas	41.074.516	0	12.116.352	14.010.031	0	55.084.547
ACPP	MIEM - Autoridade Competente Para Os Produtos Da Pesca	0	0	0	0	0	0
INMG	MAHOT - Instituto Nacional De Meteorologia E Geofísica	134.585.413	0	12.999.996	24.904.565	0	159.489.978
INGRH	MAHOT - Instituto Nacional De Gestão De Recursos Hídricos	90.352.264	0	13.674.999	-7.538.466	0	82.813.798
CJ	MJEDRH - Centro De Juventude	0	0	43.033.105	0	0	0
IEFP	MJEDRH - Instituto De Emprego E Formação Profissional	0	0	66.619.066	63.842.909	0	63.842.909
ICM	MJEDRH - Instituto Caboverdiano Da Criança e do Adolescente	0	0	34.864.776	0	0	0
ADEI	MTIE - Agencia Para O Desenvolvimento Empresarial E Inov	0	0	100.939.764	0	0	0
FICASE	MED - Fundação Caboverdiana De Acção Social E Escolar	22.951.713	0	533.403.889	119.307.437	0	142.259.150
INIDA	MDR - Instituto Nacional De Investigação E Des. Agrário	5.790.691	0	32.459.115	10.580.164	0	16.370.855
UNICV	MESCI - Universidade De Cabo Verde	372.336.339	0	248.300.673	-1.978.937	0	370.357.402
IUE	Mesci - Instituto Universitário De Educação	72.737.439	0	47.594.759	-5.729.001	0	67.008.438
FASC	MCom - Fundo Autônomo De Solidariedade	0	0	28.158.612	0	0	0
AHN	MC - Arquivo Histórico Nacional	942.480	0	33.064.559	0	0	942.480
IBNL	MC - Instituto Da Biblioteca Nacional E Do Livro	532.970	0	27.120.468	322.322	0	855.292
IIPC	MC - Instituto De Investigação E Património Cultural	0	0	54.019.427	0	0	0
FAC	Mc - Fundo Autonomo Da Cultura	0	0	4.583.337	0	0	0
IC	MCom - Instituto Das Comunidades	0	0	0	0	0	0
		<b>1.555.623.034</b>	<b>0</b>	<b>6.449.808.587</b>	<b>1.157.898.751</b>	<b>0</b>	<b>2.713.521.785</b>







CONTA GERAL DO ESTADO/2014

MAPA\_IV\_4.1

Receitas globais dos Serviços Autónomos, segundo classificação económica e orgânica

Clas.Econ.	Designação	PR	AN	STJ	PGR	TC	CNE	CSMJ	CSMP	ACI	ICIEG	HCAN	HCBS	CNDS	RSSN	INE
01.04.02.04.08	Serviços de policia e fronteiras	0	0	0	0	0	0	0	0	0	0	0	0	0	0	0
01.04.02.04.09	Serviços diversos	0	0	0	0	0	0	0	0	0	0	0	0	0	0	0
<b>01.04.03</b>	<b>Multas e outras penalidades</b>	<b>0</b>	<b>0</b>	<b>0</b>	<b>0</b>	<b>0</b>	<b>0</b>	<b>0</b>	<b>0</b>	<b>0</b>	<b>0</b>	<b>0</b>	<b>0</b>	<b>0</b>	<b>0</b>	<b>0</b>
01.04.03.01	Multas por infracções ao código da estrada	0	0	0	0	0	0	0	0	0	0	0	0	0	0	0
01.04.03.02	Multas por proibição de entrada de menores em locais de	0	0	0	0	0	0	0	0	0	0	0	0	0	0	0
01.04.03.03	Multas aplicadas pelos tribunais nos processos fiscais e	0	0	0	0	0	0	0	0	0	0	0	0	0	0	0
01.04.03.04	Taxa de relaxe	0	0	0	0	0	0	0	0	0	0	0	0	0	0	0
01.04.03.05	Multas por infracções ao código de posturas municipais	0	0	0	0	0	0	0	0	0	0	0	0	0	0	0
01.04.03.06	Juros de mora	0	0	0	0	0	0	0	0	0	0	0	0	0	0	0
01.04.03.07	Multas e outras penalidades	0	0	0	0	0	0	0	0	0	0	0	0	0	0	0
01.04.03.09	Outras	0	0	0	0	0	0	0	0	0	0	0	0	0	0	0
<b>01.04.04</b>	<b>Outras Transferências</b>	<b>0</b>	<b>0</b>	<b>0</b>	<b>0</b>	<b>0</b>	<b>0</b>	<b>0</b>	<b>0</b>	<b>114.934</b>	<b>0</b>	<b>14.329.854</b>	<b>2.253.379</b>	<b>0</b>	<b>209.425</b>	<b>0</b>
01.04.04.01	Correntes	0	0	0	0	0	0	0	0	114.934	0	14.329.854	2.253.379	0	209.425	0
01.04.04.02	Capital	0	0	0	0	0	0	0	0	0	0	0	0	0	0	0
01.04.04.03	Serviços Consulares	0	0	0	0	0	0	0	0	0	0	0	0	0	0	0
<b>01.04.05</b>	<b>Outras receitas diversas e não especificadas</b>	<b>0</b>	<b>4.796</b>	<b>0</b>	<b>0</b>	<b>0</b>	<b>0</b>	<b>0</b>	<b>0</b>	<b>0</b>	<b>0</b>	<b>0</b>	<b>0</b>	<b>0</b>	<b>0</b>	<b>0</b>
01.04.05.01	Receitas do tolotolo nacional	0	0	0	0	0	0	0	0	0	0	0	0	0	0	0
01.04.05.02	Reposições não abatidas nos pagamentos	0	0	0	0	0	0	0	0	0	0	0	0	0	0	0
01.04.05.09	Outras Receitas Não Especificadas	0	4.796	0	0	0	0	0	0	0	0	0	0	0	0	0
	<b>03 - Activos e Passivos</b>	<b>0</b>	<b>1.500.000</b>	<b>0</b>	<b>0</b>	<b>0</b>	<b>0</b>	<b>0</b>	<b>0</b>	<b>0</b>	<b>0</b>	<b>0</b>	<b>0</b>	<b>0</b>	<b>0</b>	<b>0</b>
<b>03.01</b>	<b>Activos Não Financeiros</b>	<b>0</b>	<b>1.500.000</b>	<b>0</b>	<b>0</b>	<b>0</b>	<b>0</b>	<b>0</b>	<b>0</b>	<b>0</b>	<b>0</b>	<b>0</b>	<b>0</b>	<b>0</b>	<b>0</b>	<b>0</b>
<b>03.01.01</b>	<b>Activos Fixos</b>	<b>0</b>	<b>1.500.000</b>	<b>0</b>	<b>0</b>	<b>0</b>	<b>0</b>	<b>0</b>	<b>0</b>	<b>0</b>	<b>0</b>	<b>0</b>	<b>0</b>	<b>0</b>	<b>0</b>	<b>0</b>
03.01.01.01.01.01.02	Residências Cívicas - Vendas	0	0	0	0	0	0	0	0	0	0	0	0	0	0	0
03.01.01.01.01.02.02	Residências Militares - Vendas	0	0	0	0	0	0	0	0	0	0	0	0	0	0	0
03.01.01.01.02.02	Edifícios Não Residenciais - Vendas	0	0	0	0	0	0	0	0	0	0	0	0	0	0	0
03.01.01.01.03.02	Edifícios Para Escritórios - Vendas	0	0	0	0	0	0	0	0	0	0	0	0	0	0	0
03.01.01.01.04.02	Edifícios Para Ensino - Vendas	0	0	0	0	0	0	0	0	0	0	0	0	0	0	0
03.01.01.01.05.02	Construções Militares - Vendas	0	0	0	0	0	0	0	0	0	0	0	0	0	0	0
03.01.01.01.06.02	Outras Construções - Vendas	0	0	0	0	0	0	0	0	0	0	0	0	0	0	0
03.01.01.02.01.01.02	Viaturas Ligeiras De Passageiros - Vendas	0	1.500.000	0	0	0	0	0	0	0	0	0	0	0	0	0
03.01.01.02.01.02.02	Viaturas Mistas - Vendas	0	0	0	0	0	0	0	0	0	0	0	0	0	0	0
03.01.01.02.01.03.02	Viaturas De Carga - Vendas	0	0	0	0	0	0	0	0	0	0	0	0	0	0	0
03.01.01.02.01.04.02	Pesados De Passageiros - Vendas	0	0	0	0	0	0	0	0	0	0	0	0	0	0	0
03.01.01.03.02.02	Activos Fixos Intangíveis - Vendas	0	0	0	0	0	0	0	0	0	0	0	0	0	0	0
03.01.01.03.09.02	Id Outros Activos Fixos - Vendas	0	0	0	0	0	0	0	0	0	0	0	0	0	0	0
<b>03.01.02</b>	<b>Existências</b>	<b>0</b>	<b>0</b>	<b>0</b>	<b>0</b>	<b>0</b>	<b>0</b>	<b>0</b>	<b>0</b>	<b>0</b>	<b>0</b>	<b>0</b>	<b>0</b>	<b>0</b>	<b>0</b>	<b>0</b>
<b>03.01.03</b>	<b>Valores</b>	<b>0</b>	<b>0</b>	<b>0</b>	<b>0</b>	<b>0</b>	<b>0</b>	<b>0</b>	<b>0</b>	<b>0</b>	<b>0</b>	<b>0</b>	<b>0</b>	<b>0</b>	<b>0</b>	<b>0</b>
03.01.03.02	Valores - Vendas	0	0	0	0	0	0	0	0	0	0	0	0	0	0	0
<b>03.01.04</b>	<b>Recursos naturais</b>	<b>0</b>	<b>0</b>	<b>0</b>	<b>0</b>	<b>0</b>	<b>0</b>	<b>0</b>	<b>0</b>	<b>0</b>	<b>0</b>	<b>0</b>	<b>0</b>	<b>0</b>	<b>0</b>	<b>0</b>
03.01.04.04.01.02	Propriedade Industrial E Outros Direito-Vendas	0	0	0	0	0	0	0	0	0	0	0	0	0	0	0
03.01.04.04.02.02	Aplicações Informáticas - Vendas	0	0	0	0	0	0	0	0	0	0	0	0	0	0	0
03.01.04.04.09.02	Outros Activos Intangíveis Não Produzid-Vendas	0	0	0	0	0	0	0	0	0	0	0	0	0	0	0
<b>08.00.00</b>	<b>Montante depositado na conta FSA ref. 2013</b>	<b>0</b>	<b>0</b>	<b>0</b>	<b>0</b>	<b>0</b>	<b>0</b>	<b>0</b>	<b>0</b>	<b>0</b>	<b>0</b>	<b>0</b>	<b>0</b>	<b>0</b>	<b>0</b>	<b>0</b>
<b>09.01.03.01</b>	<b>Recebidas Pelos Fsa</b>	<b>193.036.113</b>	<b>689.228.810</b>	<b>48.785.928</b>	<b>51.363.140</b>	<b>80.659.968</b>	<b>28.991.352</b>	<b>280.480.372</b>	<b>196.060.800</b>	<b>90.335.652</b>	<b>12.629.520</b>	<b>236.991.777</b>	<b>145.507.022</b>	<b>11.026.917</b>	<b>117.829.229</b>	<b>156.274.416</b>
<b>10.00.00</b>	<b>Saldo Gerência Anterior</b>	<b>7.457.376</b>	<b>46.333.608</b>	<b>18.936.199</b>	<b>2.123.560</b>	<b>36.881.577</b>	<b>52.717.710</b>	<b>37.914.538</b>	<b>0</b>	<b>22.241.850</b>	<b>3.190.360</b>	<b>15.385.733</b>	<b>32.618.249</b>	<b>1.862.296</b>	<b>12.247.976</b>	<b>5.859.876</b>
<b>11.00.00</b>	<b>Despesas ano anterior (do ano 2012) pago pelo tesouro em 2013</b>	<b>0</b>	<b>0</b>	<b>0</b>	<b>0</b>	<b>0</b>	<b>0</b>	<b>0</b>	<b>0</b>	<b>0</b>	<b>0</b>	<b>0</b>	<b>0</b>	<b>0</b>	<b>0</b>	<b>0</b>
	<b>Total .....</b>	<b>200.493.489</b>	<b>735.562.418</b>	<b>67.722.127</b>	<b>53.486.700</b>	<b>117.541.545</b>	<b>81.709.062</b>	<b>318.394.910</b>	<b>196.060.800</b>	<b>112.577.502</b>	<b>15.819.880</b>	<b>252.377.510</b>	<b>178.125.271</b>	<b>12.889.213</b>	<b>130.077.205</b>	<b>162.134.292</b>





CONTA GERAL DO ESTADO/2014

MAPA\_IV\_4.1

Receitas globais dos Serviços Autónomos, segundo classificação económica e orgânica

Clas.Econ.	Designação	ARAP	FA	PN	PJ	CCCD	CGJ	IE	LEC	IMP	FAMR	INDP	ACPP	INMG	INGRH	CJ
01.04.02.04.08	Serviços de polícia e fronteiras	0	0	0	0	0	0	0	0	0	0	0	0	0	0	0
01.04.02.04.09	Serviços diversos	0	0	0	0	0	0	0	23.134.845	537.250	0	0	0	0	0	0
<b>01.04.03</b>	<b>Multas e outras penalidades</b>	<b>0</b>	<b>0</b>	<b>0</b>	<b>0</b>	<b>0</b>	<b>0</b>	<b>0</b>	<b>0</b>	<b>1.392.220</b>	<b>0</b>	<b>0</b>	<b>0</b>	<b>0</b>	<b>663.845</b>	<b>0</b>
01.04.03.01	Multas por infracções ao código da estrada	0	0	0	0	0	0	0	0	0	0	0	0	0	0	0
01.04.03.02	Multas por proibição de entrada de menores em locais de	0	0	0	0	0	0	0	0	0	0	0	0	0	0	0
01.04.03.03	Multas aplicadas pelos tribunais nos processos fiscais e	0	0	0	0	0	0	0	0	0	0	0	0	0	0	0
01.04.03.04	Taxa de relaxe	0	0	0	0	0	0	0	0	0	0	0	0	0	0	0
01.04.03.05	Multas por infracções ao código de posturas municipais	0	0	0	0	0	0	0	0	0	0	0	0	0	0	0
01.04.03.06	Juros de mora	0	0	0	0	0	0	0	0	0	0	0	0	0	0	0
01.04.03.07	Multas e outras penalidades	0	0	0	0	0	0	0	0	0	0	0	0	0	0	0
01.04.03.09	Outras	0	0	0	0	0	0	0	0	1.392.220	0	0	0	0	663.845	0
<b>01.04.04</b>	<b>Outras Transferências</b>	<b>0</b>	<b>0</b>	<b>0</b>	<b>0</b>	<b>0</b>	<b>0</b>	<b>1.744.915</b>	<b>0</b>	<b>151.995</b>	<b>0</b>	<b>166.472</b>	<b>0</b>	<b>2.585.413</b>	<b>14.086.243</b>	<b>0</b>
01.04.04.01	Correntes	0	0	0	0	0	0	1.744.915	0	151.995	0	0	0	2.585.413	14.086.243	0
01.04.04.02	Capital	0	0	0	0	0	0	0	0	0	0	166.472	0	0	0	0
01.04.04.03	Serviços Consulares	0	0	0	0	0	0	0	0	0	0	0	0	0	0	0
<b>01.04.05</b>	<b>Outras receitas diversas e não especificadas</b>	<b>0</b>	<b>0</b>	<b>0</b>	<b>0</b>	<b>0</b>	<b>0</b>	<b>0</b>	<b>0</b>	<b>0</b>	<b>0</b>	<b>0</b>	<b>0</b>	<b>0</b>	<b>0</b>	<b>0</b>
01.04.05.01	Receitas do totoloto nacional	0	0	0	0	0	0	0	0	0	0	0	0	0	0	0
01.04.05.02	Reposições não abatidas nos pagamentos	0	0	0	0	0	0	0	0	0	0	0	0	0	0	0
01.04.05.09	Outras Receitas Não Especificadas	0	0	0	0	0	0	0	0	0	0	0	0	0	0	0
	<b>03 - Activos e Passivos</b>	<b>0</b>	<b>0</b>	<b>0</b>	<b>0</b>	<b>0</b>	<b>0</b>	<b>0</b>	<b>0</b>	<b>0</b>	<b>0</b>	<b>0</b>	<b>0</b>	<b>0</b>	<b>0</b>	<b>0</b>
<b>03.01</b>	<b>Activos Não Financeiros</b>	<b>0</b>	<b>0</b>	<b>0</b>	<b>0</b>	<b>0</b>	<b>0</b>	<b>0</b>	<b>0</b>	<b>0</b>	<b>0</b>	<b>0</b>	<b>0</b>	<b>0</b>	<b>0</b>	<b>0</b>
<b>03.01.01</b>	<b>Activos Fixos</b>	<b>0</b>	<b>0</b>	<b>0</b>	<b>0</b>	<b>0</b>	<b>0</b>	<b>0</b>	<b>0</b>	<b>0</b>	<b>0</b>	<b>0</b>	<b>0</b>	<b>0</b>	<b>0</b>	<b>0</b>
03.01.01.01.01.01.02	Residências Cívicas - Vendas	0	0	0	0	0	0	0	0	0	0	0	0	0	0	0
03.01.01.01.01.02.02	Residências Militares - Vendas	0	0	0	0	0	0	0	0	0	0	0	0	0	0	0
03.01.01.01.02.02	Edifícios Não Residenciais - Vendas	0	0	0	0	0	0	0	0	0	0	0	0	0	0	0
03.01.01.01.03.02	Edifícios Para Escritórios - Vendas	0	0	0	0	0	0	0	0	0	0	0	0	0	0	0
03.01.01.01.04.02	Edifícios Para Ensino - Vendas	0	0	0	0	0	0	0	0	0	0	0	0	0	0	0
03.01.01.01.05.02	Construções Militares - Vendas	0	0	0	0	0	0	0	0	0	0	0	0	0	0	0
03.01.01.01.06.02	Outras Construções - Vendas	0	0	0	0	0	0	0	0	0	0	0	0	0	0	0
03.01.01.02.01.01.02	Viaturas Ligeiras De Passageiros - Vendas	0	0	0	0	0	0	0	0	0	0	0	0	0	0	0
03.01.01.02.01.02.02	Viaturas Mistas - Vendas	0	0	0	0	0	0	0	0	0	0	0	0	0	0	0
03.01.01.02.01.03.02	Viaturas De Carga - Vendas	0	0	0	0	0	0	0	0	0	0	0	0	0	0	0
03.01.01.02.01.04.02	Pesados De Passageiros - Vendas	0	0	0	0	0	0	0	0	0	0	0	0	0	0	0
03.01.01.03.02.02	Activos Fixos Intangíveis - Vendas	0	0	0	0	0	0	0	0	0	0	0	0	0	0	0
03.01.01.03.09.02	Id Outros Activos Fixos - Vendas	0	0	0	0	0	0	0	0	0	0	0	0	0	0	0
<b>03.01.02</b>	<b>Existências</b>	<b>0</b>	<b>0</b>	<b>0</b>	<b>0</b>	<b>0</b>	<b>0</b>	<b>0</b>	<b>0</b>	<b>0</b>	<b>0</b>	<b>0</b>	<b>0</b>	<b>0</b>	<b>0</b>	<b>0</b>
<b>03.01.03</b>	<b>Valores</b>	<b>0</b>	<b>0</b>	<b>0</b>	<b>0</b>	<b>0</b>	<b>0</b>	<b>0</b>	<b>0</b>	<b>0</b>	<b>0</b>	<b>0</b>	<b>0</b>	<b>0</b>	<b>0</b>	<b>0</b>
03.01.03.02	Valores - Vendas	0	0	0	0	0	0	0	0	0	0	0	0	0	0	0
<b>03.01.04</b>	<b>Recursos naturais</b>	<b>0</b>	<b>0</b>	<b>0</b>	<b>0</b>	<b>0</b>	<b>0</b>	<b>0</b>	<b>0</b>	<b>0</b>	<b>0</b>	<b>0</b>	<b>0</b>	<b>0</b>	<b>0</b>	<b>0</b>
03.01.04.04.01.02	Propriedade Industrial E Outros Direito-Vendas	0	0	0	0	0	0	0	0	0	0	0	0	0	0	0
03.01.04.04.02.02	Aplicações Informáticas - Vendas	0	0	0	0	0	0	0	0	0	0	0	0	0	0	0
03.01.04.04.09.02	Outros Activos Intangíveis Não Produzid-Vendas	0	0	0	0	0	0	0	0	0	0	0	0	0	0	0
<b>08.00.00</b>	Montante depositado na conta FSA ref. 2013	0	0	0	0	0	0	0	0	0	0	0	0	0	0	0
<b>09.01.03.01</b>	Recebidas Pelos Fsa	28.509.481	690.963.416	1.780.134.184	231.982.280	16.473.779	0	31.157.796	8.000.021	15.000.000	15.433.717	12.116.352	0	12.999.996	13.674.999	43.033.105
<b>10.00.00</b>	Saldo Gerência Anterior	152.849	2.869.309	116.248.688	5.602	18.469.155	449.065.228	3.041.037	1.461.330	52.310.978	782.643	14.010.031	0	24.904.565	-7.538.466	0
<b>11.00.00</b>	Despesas ano anterior (do ano 2012) pago pelo tesouro em 2013	0	0	0	0	0	0	0	0	0	0	0	0	0	0	0
	<b>Total .....</b>	<b>28.662.330</b>	<b>693.832.725</b>	<b>1.896.382.872</b>	<b>231.987.882</b>	<b>34.942.934</b>	<b>449.065.228</b>	<b>34.198.833</b>	<b>9.461.351</b>	<b>67.310.978</b>	<b>16.216.360</b>	<b>26.126.383</b>	<b>0</b>	<b>37.904.561</b>	<b>6.136.533</b>	<b>43.033.105</b>







CONTA GERAL DO ESTADO/2014

MAPA\_IV\_4.1

Receitas globais dos Serviços Autónomos, segundo classificação económica e orgânica

Clas.Econ.	Designação	IEFP	ICCA	ADEI	FICASE	INIDA	UNICV	IUE	FASC	AHN	IBNL	IIPC	FAC	Total Geral	Total Geral/sem Enc. Gerais
01.04.02.04.08	Serviços de polícia e fronteiras	0	0	0	0	0	0	0	0	0	0	0	0	0	0
01.04.02.04.09	Serviços diversos	0	0	0	0	0	0	0	0	0	0	0	0	23.672.095	23.672.095
<b>01.04.03</b>	<b>Multas e outras penalidades</b>	<b>0</b>	<b>0</b>	<b>0</b>	<b>0</b>	<b>0</b>	<b>305.982.020</b>	<b>881.900</b>	<b>0</b>	<b>0</b>	<b>0</b>	<b>0</b>	<b>0</b>	<b>308.919.985</b>	<b>308.919.985</b>
01.04.03.01	Multas por infracções ao código da estrada	0	0	0	0	0	0	0	0	0	0	0	0	0	0
01.04.03.02	Multas por proibição de entrada de menores em locais de	0	0	0	0	0	0	0	0	0	0	0	0	0	0
01.04.03.03	Multas aplicadas pelos tribunais nos processos fiscais e	0	0	0	0	0	0	0	0	0	0	0	0	0	0
01.04.03.04	Taxa de relaxe	0	0	0	0	0	0	0	0	0	0	0	0	0	0
01.04.03.05	Multas por infracções ao código de posturas municipais	0	0	0	0	0	0	0	0	0	0	0	0	0	0
01.04.03.06	Juros de mora	0	0	0	0	0	0	0	0	0	0	0	0	0	0
01.04.03.07	Multas e outras penalidades	0	0	0	0	0	0	0	0	0	0	0	0	0	0
01.04.03.09	Outras	0	0	0	0	0	305.982.020	881.900	0	0	0	0	0	308.919.985	308.919.985
<b>01.04.04</b>	<b>Outras Transferências</b>	<b>0</b>	<b>0</b>	<b>0</b>	<b>0</b>	<b>64.500</b>	<b>0</b>	<b>0</b>	<b>0</b>	<b>0</b>	<b>0</b>	<b>0</b>	<b>0</b>	<b>35.707.130</b>	<b>35.707.130</b>
01.04.04.01	Correntes	0	0	0	0	64.500	0	0	0	0	0	0	0	35.540.658	35.540.658
01.04.04.02	Capital	0	0	0	0	0	0	0	0	0	0	0	0	166.472	166.472
01.04.04.03	Serviços Consulares	0	0	0	0	0	0	0	0	0	0	0	0	0	0
<b>01.04.05</b>	<b>Outras receitas diversas e não especificadas</b>	<b>0</b>	<b>0</b>	<b>0</b>	<b>0</b>	<b>1.481.522</b>	<b>222.519</b>	<b>0</b>	<b>0</b>	<b>0</b>	<b>0</b>	<b>0</b>	<b>0</b>	<b>1.708.837</b>	<b>1.704.041</b>
01.04.05.01	Receitas do totoloto nacional	0	0	0	0	0	0	0	0	0	0	0	0	0	0
01.04.05.02	Reposições não abatidas nos pagamentos	0	0	0	0	0	0	0	0	0	0	0	0	0	0
01.04.05.09	Outras Receitas Não Especificadas	0	0	0	0	1.481.522	222.519	0	0	0	0	0	0	1.708.837	1.704.041
	<b>03 - Activos e Passivos</b>	<b>0</b>	<b>0</b>	<b>0</b>	<b>0</b>	<b>0</b>	<b>0</b>	<b>0</b>	<b>0</b>	<b>0</b>	<b>0</b>	<b>0</b>	<b>0</b>	<b>1.500.000</b>	<b>0</b>
<b>03.01</b>	<b>Activos Não Financeiros</b>	<b>0</b>	<b>0</b>	<b>0</b>	<b>0</b>	<b>0</b>	<b>0</b>	<b>0</b>	<b>0</b>	<b>0</b>	<b>0</b>	<b>0</b>	<b>0</b>	<b>1.500.000</b>	<b>0</b>
<b>03.01.01</b>	<b>Activos Fixos</b>	<b>0</b>	<b>0</b>	<b>0</b>	<b>0</b>	<b>0</b>	<b>0</b>	<b>0</b>	<b>0</b>	<b>0</b>	<b>0</b>	<b>0</b>	<b>0</b>	<b>1.500.000</b>	<b>0</b>
03.01.01.01.01.01.02	Residências Cívicas - Vendas	0	0	0	0	0	0	0	0	0	0	0	0	0	0
03.01.01.01.01.02.02	Residências Militares - Vendas	0	0	0	0	0	0	0	0	0	0	0	0	0	0
03.01.01.01.02.02	Edifícios Não Residenciais - Vendas	0	0	0	0	0	0	0	0	0	0	0	0	0	0
03.01.01.01.03.02	Edifícios Para Escritórios - Vendas	0	0	0	0	0	0	0	0	0	0	0	0	0	0
03.01.01.01.04.02	Edifícios Para Ensino - Vendas	0	0	0	0	0	0	0	0	0	0	0	0	0	0
03.01.01.01.05.02	Construções Militares - Vendas	0	0	0	0	0	0	0	0	0	0	0	0	0	0
03.01.01.01.06.02	Outras Construções - Vendas	0	0	0	0	0	0	0	0	0	0	0	0	0	0
03.01.01.02.01.01.02	Viaturas Ligeiras De Passageiros - Vendas	0	0	0	0	0	0	0	0	0	0	0	0	1.500.000	0
03.01.01.02.01.02.02	Viaturas Mistas - Vendas	0	0	0	0	0	0	0	0	0	0	0	0	0	0
03.01.01.02.01.03.02	Viaturas De Carga - Vendas	0	0	0	0	0	0	0	0	0	0	0	0	0	0
03.01.01.02.01.04.02	Pesados De Passageiros - Vendas	0	0	0	0	0	0	0	0	0	0	0	0	0	0
03.01.01.03.02.02	Activos Fixos Intangíveis - Vendas	0	0	0	0	0	0	0	0	0	0	0	0	0	0
03.01.01.03.09.02	Id Outros Activos Fixos - Vendas	0	0	0	0	0	0	0	0	0	0	0	0	0	0
<b>03.01.02</b>	<b>Existências</b>	<b>0</b>	<b>0</b>	<b>0</b>	<b>0</b>	<b>0</b>	<b>0</b>	<b>0</b>	<b>0</b>	<b>0</b>	<b>0</b>	<b>0</b>	<b>0</b>	<b>0</b>	<b>0</b>
<b>03.01.03</b>	<b>Valores</b>	<b>0</b>	<b>0</b>	<b>0</b>	<b>0</b>	<b>0</b>	<b>0</b>	<b>0</b>	<b>0</b>	<b>0</b>	<b>0</b>	<b>0</b>	<b>0</b>	<b>0</b>	<b>0</b>
03.01.03.02	Valores - Vendas	0	0	0	0	0	0	0	0	0	0	0	0	0	0
<b>03.01.04</b>	<b>Recursos naturais</b>	<b>0</b>	<b>0</b>	<b>0</b>	<b>0</b>	<b>0</b>	<b>0</b>	<b>0</b>	<b>0</b>	<b>0</b>	<b>0</b>	<b>0</b>	<b>0</b>	<b>0</b>	<b>0</b>
03.01.04.04.01.02	Propriedade Industrial E Outros Direito-Vendas	0	0	0	0	0	0	0	0	0	0	0	0	0	0
03.01.04.04.02.02	Aplicações Informáticas - Vendas	0	0	0	0	0	0	0	0	0	0	0	0	0	0
03.01.04.04.09.02	Outros Activos Intangíveis Não Produzid-Vendas	0	0	0	0	0	0	0	0	0	0	0	0	0	0
<b>08.00.00</b>	Montante depositado na conta FSA ref. 2013	0	0	0	0	0	0	0	0	0	0	0	0	0	0
<b>09.01.03.01</b>	Recebidas Pelos Fsa	66.619.066	34.864.776	100.939.764	533.403.889	32.459.115	248.300.673	47.594.759	28.158.612	33.064.559	27.120.468	54.019.427	4.583.337	6.449.808.587	4.881.202.104
<b>10.00.00</b>	Saldo Gerência Anterior	63.842.909	0	4.182.832	119.307.437	10.580.164	-1.978.937	-5.729.001	0	0	322.322	0	0	1.162.081.583	959.717.015
<b>11.00.00</b>	Despesas ano anterior (do ano 2012) pago pelo tesouro em 2013	0	0	0	0	0	0	0	0	0	0	0	0	0	0
	<b>Total .....</b>	<b>130.461.975</b>	<b>34.864.776</b>	<b>105.122.596</b>	<b>652.711.326</b>	<b>43.039.279</b>	<b>246.321.736</b>	<b>41.865.758</b>	<b>28.158.612</b>	<b>33.064.559</b>	<b>27.442.790</b>	<b>54.019.427</b>	<b>4.583.337</b>	<b>7.611.890.170</b>	<b>5.840.919.119</b>

CONTA GERAL DO ESTADO/2014

MAPA\_IV\_5

Conta geral das despesas dos Serviços e Fundos Autônomos, segundo classificação orgânica

Sigla	Descrição Orgânica	Despesas				
		Orçamento inicial	Orçamento Actual	Executadas no Tesouro	Executadas Fora do Tesouro	Total Execução
	EX_CC_N4	INICIAL	ACTUAL	PAGO		
PR	Presidência Da República	198.929.940	198.929.940	179.192.871	0	179.192.871
AN	OSOB - Assembleia Nacional	704.320.320	709.320.320	666.707.049	0	666.707.049
STJ	OSOB - Supremo Tribunal De Justiça	53.130.827	57.873.800	56.208.353	0	56.208.353
PGR	OSOB - Procuradoria Geral Da República	54.766.175	54.766.175	44.276.563	0	44.276.563
TC	OSOB - Tribunal De Contas	111.004.148	111.004.148	99.317.994	0	99.317.994
CNE	OSOB - Comissão Nacional De Eleições	33.591.150	33.591.150	12.524.026	0	12.524.026
CSMJ	OSOB - Conselho Superior Da Magistratura Judicial	316.869.687	316.869.687	275.591.400	0	275.591.400
CSMJ	OSOB - Conselho Superior Do Ministério Público	196.060.800	200.957.417	182.530.744	1	182.530.744
ACI	GPM - Agência Caboverdiana De Investimentos	97.477.123	97.477.123	80.216.574	0	80.216.574
ICIEG	MAPM - Instituto Caboverdiano para Igualdade e Equidade	12.629.515	12.629.515	9.498.005	0	9.498.005
HCAN	MS - Hospital Central Agostinho Neto	409.350.542	436.237.897	424.921.519	0	424.921.519
HCBS	MS - Hospital Central Baptista De Sousa	249.462.399	309.463.634	294.742.224	0	294.742.224
CNDS	MS - Centro Nacional De Desenvolvimento Sanitário	14.702.552	14.702.552	8.303.593	0	8.303.593
HRSN	MS - Região Sanitária Santiago Norte	179.759.691	179.759.691	172.745.300	0	172.745.300
INE	MFAP - Instituto Nacional De Estatística	161.198.698	165.441.738	147.403.749	0	147.403.749
ARAP	MFP - Autoridade Reguladora De Aquisições Públicas	31.388.257	31.388.257	27.063.131	0	27.063.131
FA	Forças Armadas	752.901.195	752.901.195	734.668.804	0	734.668.804
PN	MAI - Polícia Nacional	1.911.222.280	1.911.222.280	1.755.354.419	0	1.755.354.419
PJ	MJ - Polícia Judiciária	236.947.268	248.861.688	233.726.377	0	233.726.377
CCCD	MJ - Comissão De Coordenação E Combate À Droga	17.698.664	17.698.664	14.693.059	0	14.693.059
CGJ	Cofre Geral De Justiça	420.000.000	420.000.000	345.771.482	0	345.771.482
IE	MIEM - Instituto De Estradas	31.157.792	31.157.792	26.173.710	0	26.173.710
LEC	MIEM - Laboratório De Engenharia Civil	30.231.000	30.231.000	22.615.003	0	22.615.003
IMP	MITM - Instituto Marítimo Portuario	107.521.270	107.521.270	104.138.722	0	104.138.722
FAMR	MIEM - Fundo Autônomo De Manutenção Rodoviária	8.749.321	8.749.321	7.534.211	0	7.534.211
INDP	MIEM - Instituto Nacional De Desenvolvimento Das Pescas	47.448.463	51.335.043	50.425.511	0	50.425.511
ACPP	MIEM - Autoridade Competente Para Os Produtos Da Pesca	21.000.000	21.000.000	0	1	0
INMG	MAHOT- Instituto Nacional De Meteorologia E Geofísica	146.000.144	146.000.144	142.406.650	0	142.406.650
INGRH	MAHOT- Instituto Nacional De Gestão De Recursos Hídricos	107.598.982	107.598.982	99.369.493	0	99.369.493
CJ	MJEDRH - Centro De Juventude	34.647.080	43.033.105	41.167.007	0	41.167.007
IEFP	MJEDRH - Instituto De Emprego E Formação Profissional	71.572.897	71.572.897	53.724.487	0	53.724.487
ICM	MJEDRH - Instituto Caboverdiano Da Criança e do Adolescente	36.146.094	36.146.094	30.220.241	0	30.220.241
ADEI	MTIE - Agencia Para O Desenvolvimento Empresarial E Inovadora	100.939.767	100.939.767	93.238.113	1	93.238.113
FICASE	MED - Fundação Caboverdiana De Acção Social E Escolar	541.745.978	617.216.186	548.874.097	0	548.874.097
INIDA	MDR - Instituto Nacional De Investigação E Des. Agrário	58.962.259	61.459.114	47.764.408	-1	47.764.408
UNICV	MESCI - Universidade De Cabo Verde	686.330.824	692.346.942	686.981.064	-1	686.981.064
IUE	Mesci - Instituto Universitário De Educação	120.937.431	120.937.431	106.590.944	-1	106.590.944
FASC	MCom - Fundo Autônomo De Solidariedade	28.158.617	28.158.617	25.221.298	0	25.221.298
AHN	MC - Arquivo Histórico Nacional	36.870.426	36.870.426	32.748.101	0	32.748.101
IBNL	MC - Instituto Da Biblioteca Nacional E Do Livro	28.620.465	28.620.465	25.185.347	0	25.185.347
IIPC	MC - Instituto De Investigação E Património Cultural	55.631.715	55.631.715	49.101.763	0	49.101.763
FAC	Mc - Fundo Autonomo Da Cultura	5.000.000	5.000.000	5.000.000	0	5.000.000
IC	MCom - Instituto Das Comunidades	0	0	0	0	0
		<b>8.468.681.756</b>	<b>8.682.623.182</b>	<b>7.963.937.406</b>	<b>0</b>	<b>7.963.937.406</b>







**CONTA GERAL DO ESTADO/2014**  
**MAPA III-11**  
**Despesas globais dos Serviços Autónomos, segundo classificação económica e orgânica**

Económ.	Designação	RSSN	INE	ARAP	FA	PN	PJ	CCCD	CGJ	IE	LEC	IMP	FAMR	INDP	ACPP	INMG
<b>Total Geral</b>	<b>Total Geral</b>	<b>172.745.300</b>	<b>147.403.749</b>	<b>27.063.131</b>	<b>734.668.804</b>	<b>1.755.354.419</b>	<b>233.726.377</b>	<b>14.693.059</b>	<b>345.771.482</b>	<b>26.173.710</b>	<b>22.615.003</b>	<b>104.138.722</b>	<b>7.534.211</b>	<b>50.425.511</b>	<b>0</b>	<b>142.406.650</b>
<b>02</b>	<b>Despesas</b>	<b>172.259.807</b>	<b>147.269.887</b>	<b>26.743.031</b>	<b>734.668.804</b>	<b>1.755.354.419</b>	<b>233.726.377</b>	<b>14.693.059</b>	<b>345.246.838</b>	<b>26.173.710</b>	<b>22.615.003</b>	<b>104.138.722</b>	<b>7.534.211</b>	<b>49.685.515</b>	<b>0</b>	<b>142.406.650</b>
<b>02.01</b>	<b>Despesas com pessoal</b>	<b>46.666.842</b>	<b>111.496.897</b>	<b>21.835.617</b>	<b>571.408.714</b>	<b>1.556.800.569</b>	<b>200.131.343</b>	<b>6.267.822</b>	<b>284.785.197</b>	<b>21.137.876</b>	<b>19.025.265</b>	<b>91.580.946</b>	<b>4.334.877</b>	<b>34.203.536</b>	<b>0</b>	<b>119.714.628</b>
<b>02.01.01</b>	<b>Remunerações certas e permanentes</b>	<b>39.827.920</b>	<b>97.954.142</b>	<b>19.461.190</b>	<b>547.308.038</b>	<b>1.489.611.947</b>	<b>186.469.037</b>	<b>6.234.223</b>	<b>264.083.594</b>	<b>18.396.140</b>	<b>16.454.640</b>	<b>86.123.133</b>	<b>4.247.061</b>	<b>29.818.980</b>	<b>0</b>	<b>105.407.112</b>
02.01.01.01.01	Pessoal Dos Quadros Especiais	0	0	0	729.120	0	0	0	0	0	0	0	0	0	0	0
02.01.01.01.02	Pessoal Do Quadro	0	69.901.332	13.138.200	395.537.869	1.187.525.893	133.770.581	6.162.528	0	15.559.283	14.894.318	77.351.335	2.479.260	28.303.234	0	66.847.912
02.01.01.01.03	Pessoal Contratado	38.234.123	17.526.578	2.849.533	0	8.255.681	6.256.124	0	172.279.948	0	1.440.503	5.309.171	449.592	1.200.152	0	26.573.603
02.01.01.01.04	Pessoal Em Regime De Avença	0	2.022.000	0	0	1.320.000	0	0	0	0	0	0	644.392	0	0	0
02.01.01.02.01	Gratificações Permanentes	0	0	2.520.000	515.358	0	263.000	0	50.292.271	0	0	2.167.648	460.000	0	0	0
02.01.01.02.02	Subsídios Permanentes	0	8.408.232	240.001	559.680	208.825.511	45.686.894	0	40.143.495	2.564.471	0	0	196.416	0	0	9.081.050
02.01.01.02.03	Despesas De Representação	0	0	0	244.800	0	445.860	0	0	0	0	0	0	0	0	0
02.01.01.02.04	Gratificações Eventuais	0	96.000	290.000	76.000	9.486.266	0	0	973.999	0	33.660	483.800	0	276.667	0	0
02.01.01.02.05	Horas Extraordinárias	0	0	40.956	0	0	46.578	71.695	0	0	0	29.516	17.401	23.470	0	2.509.230
02.01.01.02.06	Alimentação E Alojamento	491.809	0	0	147.519.811	18.587.220	0	0	0	0	0	0	0	0	0	0
02.01.01.02.07	Formação	1.038.685	0	382.500	2.109.400	45.935.075	0	0	0	272.386	86.159	0	0	15.457	0	395.317
02.01.01.02.08	Subsídio De Instalação	0	0	0	16.000	9.676.301	0	0	170.223	0	0	0	0	0	0	0
02.01.01.02.09	Outros Suplementos E Abonos	63.303	0	0	0	0	0	0	223.658	0	0	781.663	0	0	0	0
02.01.01.03.01	Aumentos Salariais	0	0	0	0	0	0	0	0	0	0	0	0	0	0	0
02.01.01.03.02	Recrutamentos E Nomeações	0	0	0	0	0	0	0	0	0	0	0	0	0	0	0
02.01.01.03.03	Progressões	0	0	0	0	0	0	0	0	0	0	0	0	0	0	0
02.01.01.03.04	Reclassificações	0	0	0	0	0	0	0	0	0	0	0	0	0	0	0
02.01.01.03.05	Regressos	0	0	0	0	0	0	0	0	0	0	0	0	0	0	0
02.01.01.03.06	Promoções	0	0	0	0	0	0	0	0	0	0	0	0	0	0	0
<b>02.01.02</b>	<b>Segurança Social</b>	<b>6.838.922</b>	<b>13.542.755</b>	<b>2.374.427</b>	<b>24.100.676</b>	<b>67.188.622</b>	<b>13.662.306</b>	<b>33.599</b>	<b>20.701.603</b>	<b>2.741.736</b>	<b>2.570.625</b>	<b>5.457.813</b>	<b>87.816</b>	<b>4.384.556</b>	<b>0</b>	<b>14.307.516</b>
02.01.02.01.01	Contribuições Para A Segurança Social	6.699.331	13.362.418	2.369.628	20.504.707	53.591.490	8.878.300	0	20.701.603	2.714.904	2.454.380	4.561.550	76.560	4.255.263	0	14.056.605
02.01.02.01.02	Encargos Com A Saúde	139.591	0	0	1.667.019	0	0	0	0	0	0	0	0	0	0	0
02.01.02.01.03	Abono De Família	0	0	4.799	1.922.700	3.542.520	956.000	33.599	0	0	0	96.201	0	0	0	0
02.01.02.01.04	Seguros De Acidentes No Trabalho	0	180.337	0	0	10.054.612	3.828.006	0	0	26.832	116.245	800.062	11.256	129.293	0	181.446
02.01.02.01.09	Encargos Diversos De Segurança Social	0	0	0	6.250	0	0	0	0	0	0	0	0	0	0	69.465
<b>02.02</b>	<b>Aquisição de bens e serviços</b>	<b>125.592.965</b>	<b>35.100.171</b>	<b>4.899.807</b>	<b>42.580.062</b>	<b>187.813.283</b>	<b>32.864.523</b>	<b>5.425.247</b>	<b>55.035.691</b>	<b>4.914.905</b>	<b>3.551.119</b>	<b>12.220.941</b>	<b>2.846.989</b>	<b>12.810.496</b>	<b>0</b>	<b>22.336.579</b>
<b>02.02.01</b>	<b>Aquisição de bens</b>	<b>102.375.091</b>	<b>2.135.693</b>	<b>830.849</b>	<b>28.948.604</b>	<b>133.639.374</b>	<b>11.409.286</b>	<b>3.152.909</b>	<b>11.724.474</b>	<b>642.249</b>	<b>395.658</b>	<b>911.257</b>	<b>223.383</b>	<b>2.279.296</b>	<b>0</b>	<b>4.450.120</b>
02.02.01.00.01	Matérias Primas E Subsidiárias	0	0	0	0	0	0	0	0	0	0	0	0	0	0	0
02.02.01.00.02	Medicamentos	58.008.747	0	0	0	0	51.304	0	0	0	0	0	0	0	0	0
02.02.01.00.03	Produtos Alimentares	7.367.742	0	0	0	0	0	2.068.239	130.258	0	0	0	0	0	0	0
02.02.01.00.04	Roupa Vestuário E Calçado	932.770	0	0	15.618.277	46.409.244	66.104	140.000	0	0	21.400	48.433	0	0	0	0
02.02.01.00.05	Material De Escritório	5.422.751	628.308	440.535	1.307.364	4.739.757	1.751.875	244.670	2.871.651	191.627	153.720	419.774	73.887	62.163	0	886.178
02.02.01.00.06	Material De Consumo Clínico	4.895.941	0	0	0	0	40.510	0	0	0	0	0	0	0	0	0
02.02.01.00.07	Munições Explosivos E Outro Mat Militar	0	0	0	0	994.300	0	0	0	0	0	0	0	0	0	0
02.02.01.00.08	Material De Educação, Cultura E Recreio	0	0	0	0	0	0	0	0	0	0	0	0	0	0	0
02.02.01.00.09	Material De Transporte - Peças	2.971.864	0	0	269.800	0	3.162.005	0	271.551	57.039	0	0	0	0	0	262.577
02.02.01.01.00	Livros E Documentação Técnica	0	0	0	0	0	0	0	0	0	0	0	0	25.279	0	0
02.02.01.01.01	Artigos Honoríficos E De Decoração	9.000	0	0	0	0	0	0	0	0	0	0	0	0	0	0
02.02.01.01.02	Combustíveis E Lubrificantes	11.126.888	979.028	207.500	9.351.697	64.659.887	5.228.716	700.000	8.309.434	350.000	157.000	233.050	89.899	1.576.646	0	2.074.287
02.02.01.01.03	Material De Limpeza, Higiene E Conforto	3.025.915	125.605	50.172	0	0	0	0	34.320	0	41.210	0	38.000	39.924	0	193.134
02.02.01.01.04	Material De Conservação E Reparação	3.299.329	0	0	0	0	905.215	0	107.260	24.130	0	21.597	400.000	0	0	752.272
02.02.01.09.09	Outros Bens	5.314.144	402.752	132.642	2.401.466	16.836.186	203.557	0	19.453	22.328	210.000	0	175.284	0	0	281.672
<b>02.02.02</b>	<b>Aquisição De Serviços</b>	<b>23.217.874</b>	<b>32.964.478</b>	<b>4.068.958</b>	<b>13.631.458</b>	<b>54.173.909</b>	<b>21.455.237</b>	<b>2.272.338</b>	<b>43.311.217</b>	<b>4.272.656</b>	<b>3.155.461</b>	<b>11.309.684</b>	<b>2.623.606</b>	<b>10.531.200</b>	<b>0</b>	<b>17.886.459</b>
02.02.02.00.01	Rendas E Alugueres	27.740	13.944.240	0	0	10.374.765	1.125.248	0	13.824.456	0	0	2.640.000	516.000	0	0	128.000
02.02.02.00.02	Conservação E Reparação De Bens	2.444.611	2.255.747	188.930	585.023	3.151.477	2.166.750	209.971	291.932	193.058	279.787	990.000	140.000	916.215	0	990.706
02.02.02.00.03	Comunicações	2.540.473	1.456.272	443.533	1.288.276	15.697.908	3.932.242	0	620.000	483.417	209.000	1.047.354	298.931	499.854	0	2.736.723
02.02.02.00.04	Transportes	140.280	17.210	0	0	0	0	0	0	0	0	0	0	0	0	2.353.538
02.02.02.00.05	Água	4.358.924	856.579	179.760	1.470.253	2.528.650	609.000	0	620.035	108.282	106.958	377.335	85.000	643.401	0	1.096.442
02.02.02.00.06	Energia Eléctrica	2.051.299	5.418.874	375.529	217.349	6.547.979	2.939.999	415.000	0	268.479	830.000	2.286.087	112.000	1.088.016	0	2.816.259
02.02.02.00.07	Publicidade E Propaganda	0	15.000	520.040	0	1.276.616	18.606	0	0	0	0	0	0	0	0	0
02.02.02.00.08	Representação Dos Serviços	0	149.560	0	30.000	102.297	488.080	0	91.234	47.370	43.190	0	63.000	57.535	0	173.259
02.02.02.00.09	Deslocações E Estadas	4.436.543	1.472.045	799.949	7.653.263	6.520.001	6.398.868	102.948	4.823.189	1.559.392	982.049	1.232.040	485.569	900.425	0	2.042.119
02.02.02.01.00	Vigilância E Segurança	0	910.800	1.192.320	0	0	504.725	0	9.410.128	447.972	598.000	1.129.204	0	2.236.977	0	1.577.172
02.02.02.01.01	Limpeza Higiene E Conforto	100.851	2.778.150	0	935.465	1.447.045	2.242.500	388.621	8.131.075	422.244	0	1.000.000	0	0	0	1.929.670
02.02.02.01.02	Honorários	0	0	0	0	0	569.750	0	0	94.000	0	0	0	801.000	0	0
02.02.02.01.03	Assistência Técnica - Residentes	253.358	1.104.000	73.411	0	251.100	0	139.932	95.050</							







CONTA GERAL DO ESTADO/2014

MAPA III-11

Despesas globais dos Serviços Autônomos, segundo classificação econômica e orgânica

Econôm.	Designação	INGRH	CJ	IEFP	ICCA	ADEI	FIGASE	INIDA	UNICV	IUE	FASC	AHN	IBNL	IIPC	FAC	Total Geral	Total Geral/sem Enc. Gerais
<b>Total Geral</b>	<b>Total Geral</b>	<b>99.369.493</b>	<b>41.167.007</b>	<b>53.724.487</b>	<b>30.220.241</b>	<b>93.238.113</b>	<b>548.874.097</b>	<b>47.764.408</b>	<b>686.981.064</b>	<b>106.590.944</b>	<b>25.221.298</b>	<b>32.748.101</b>	<b>25.185.347</b>	<b>49.101.763</b>	<b>5.000.000</b>	<b>7.963.937.406</b>	<b>6.447.588.406</b>
<b>02</b>	<b>Despesas</b>	<b>99.369.493</b>	<b>41.167.007</b>	<b>53.724.487</b>	<b>30.220.241</b>	<b>92.826.960</b>	<b>548.874.097</b>	<b>47.764.408</b>	<b>686.981.064</b>	<b>106.590.944</b>	<b>25.221.298</b>	<b>32.748.101</b>	<b>25.185.347</b>	<b>49.101.763</b>	<b>5.000.000</b>	<b>7.856.882.610</b>	<b>6.415.885.592</b>
<b>02.01</b>	<b>Despesas com pessoal</b>	<b>91.188.743</b>	<b>35.112.755</b>	<b>47.827.364</b>	<b>20.781.203</b>	<b>46.593.117</b>	<b>19.725.775</b>	<b>37.817.746</b>	<b>618.056.424</b>	<b>96.474.759</b>	<b>670.000</b>	<b>28.299.094</b>	<b>17.499.077</b>	<b>42.507.690</b>	<b>4.406.534</b>	<b>5.395.298.471</b>	<b>4.451.377.278</b>
<b>02.01.01</b>	<b>Remunerações certas e permanentes</b>	<b>79.488.491</b>	<b>26.666.478</b>	<b>41.527.872</b>	<b>18.091.770</b>	<b>41.116.450</b>	<b>18.471.024</b>	<b>32.362.384</b>	<b>586.123.666</b>	<b>95.676.067</b>	<b>670.000</b>	<b>23.308.366</b>	<b>16.907.689</b>	<b>42.155.258</b>	<b>4.406.534</b>	<b>5.050.544.169</b>	<b>4.161.898.539</b>
02.01.01.01.01	Pessoal Dos Quadros Especiais	0	0	0	0	0	0	0	0	0	0	0	0	0	0	201.914.829	729.120
02.01.01.01.02	Pessoal Do Quadro	70.334.726	0	6.688.196	8.139.796	0	4.933.353	31.366.250	224.614.252	80.508.024	0	23.308.366	13.170.569	38.045.686	0	3.065.459.422	2.524.238.389
02.01.01.01.03	Pessoal Contratado	6.472.186	26.666.478	34.578.516	9.290.912	37.200.395	11.986.046	692.693	340.942.926	6.443.300	0	0	3.703.920	4.012.212	4.406.534	978.002.934	961.897.905
02.01.01.01.04	Pessoal Em Regime De Avença	0	0	0	0	0	0	0	0	0	0	0	0	0	0	12.059.050	7.743.133
02.01.01.02.01	Gratificações Permanentes	390.710	0	56.000	0	0	1.537.175	0	15.716.843	0	0	0	0	0	0	78.759.928	76.158.205
02.01.01.02.02	Subsídios Permanentes	1.100.421	0	0	0	1.930.888	0	0	0	92.000	0	0	0	0	0	421.779.208	319.887.133
02.01.01.02.03	Despesas De Representação	0	0	0	0	0	0	0	162.133	652.401	0	0	0	0	0	8.314.736	1.505.194
02.01.01.02.04	Gratificações Eventuais	125.297	0	137.000	0	1.985.167	0	273.928	970.481	0	670.000	0	0	0	0	24.741.028	21.438.655
02.01.01.02.05	Horas Extraordinárias	409.151	0	68.160	134.814	0	14.450	29.513	1.238.025	6.588.159	0	0	33.200	97.360	0	19.695.395	13.913.263
02.01.01.02.06	Alimentação E Alojamento	626.000	0	0	0	0	0	0	20.807	0	0	0	0	0	0	169.057.077	168.786.785
02.01.01.02.07	Formação	30.000	0	0	0	0	0	0	16.540	0	0	0	0	0	0	54.000.660	50.309.519
02.01.01.02.08	Subsídio De Instalação	0	0	0	0	0	0	0	0	1.392.183	0	0	0	0	0	12.421.342	11.254.707
02.01.01.02.09	Outros Suplementos E Abonos	0	0	0	526.248	0	0	0	2.441.659	0	0	0	0	0	0	4.338.560	4.036.531
02.01.01.03.01	Aumentos Salariais	0	0	0	0	0	0	0	0	0	0	0	0	0	0	0	0
02.01.01.03.02	Recrutamentos E Nomeações	0	0	0	0	0	0	0	0	0	0	0	0	0	0	0	0
02.01.01.03.03	Progressões	0	0	0	0	0	0	0	0	0	0	0	0	0	0	0	0
02.01.01.03.04	Reclassificações	0	0	0	0	0	0	0	0	0	0	0	0	0	0	0	0
02.01.01.03.05	Regressos	0	0	0	0	0	0	0	0	0	0	0	0	0	0	0	0
02.01.01.03.06	Promoções	0	0	0	0	0	0	0	0	0	0	0	0	0	0	0	0
<b>02.01.02</b>	<b>Segurança Social</b>	<b>11.700.252</b>	<b>8.446.277</b>	<b>6.299.492</b>	<b>2.689.433</b>	<b>5.476.667</b>	<b>1.254.751</b>	<b>5.455.362</b>	<b>31.932.758</b>	<b>798.692</b>	<b>0</b>	<b>4.990.728</b>	<b>591.388</b>	<b>352.432</b>	<b>0</b>	<b>344.754.302</b>	<b>289.478.739</b>
02.01.02.01.01	Contribuições Para A Segurança Social	11.292.995	8.446.277	6.112.234	2.689.433	5.476.667	774.810	4.599.838	31.869.953	753.093	0	4.839.639	555.588	287.232	0	304.010.696	262.546.341
02.01.02.01.02	Encargos Com A Saúde	0	0	0	0	0	0	0	0	0	0	0	0	0	0	14.229.476	1.806.610
02.01.02.01.03	Abono De Família	0	0	0	0	0	9.601	0	62.805	45.599	0	0	35.800	65.200	0	8.943.280	7.554.938
02.01.02.01.04	Seguros De Acidentes No Trabalho	407.257	0	187.258	0	0	470.340	855.524	0	0	0	151.089	0	0	0	17.495.135	17.495.135
02.01.02.01.09	Encargos Diversos De Segurança Social	0	0	0	0	0	0	0	0	0	0	0	0	0	0	75.715	75.715
<b>02.02</b>	<b>Aquisição de bens e serviços</b>	<b>8.036.509</b>	<b>5.914.876</b>	<b>5.651.224</b>	<b>5.857.555</b>	<b>45.846.031</b>	<b>34.151.914</b>	<b>9.442.121</b>	<b>67.306.107</b>	<b>9.732.948</b>	<b>380.335</b>	<b>4.449.007</b>	<b>7.501.908</b>	<b>6.553.367</b>	<b>593.466</b>	<b>1.747.512.325</b>	<b>1.289.704.108</b>
<b>02.02.01</b>	<b>Aquisição de bens</b>	<b>3.354.810</b>	<b>1.240.554</b>	<b>1.220.415</b>	<b>1.046.830</b>	<b>1.618.175</b>	<b>16.864.483</b>	<b>4.054.447</b>	<b>5.945.441</b>	<b>1.326.508</b>	<b>0</b>	<b>557.625</b>	<b>728.556</b>	<b>708.398</b>	<b>200.307</b>	<b>783.240.328</b>	<b>724.878.940</b>
02.02.01.00.01	Matérias Primas E Subsidiárias	0	0	0	0	0	0	30.249	195.724	0	0	0	0	0	0	225.973	225.973
02.02.01.00.02	Medicamentos	0	0	0	0	0	0	0	0	0	0	0	0	0	0	333.424.854	333.424.854
02.02.01.00.03	Produtos Alimentares	0	0	0	0	0	0	440.780	0	0	0	0	0	0	0	52.751.538	52.751.538
02.02.01.00.04	Roupa Vestuário E Calçado	0	0	0	0	0	0	0	0	0	0	0	0	0	0	68.855.774	68.184.522
02.02.01.00.05	Material De Escritório	125.715	540.554	278.358	224.000	628.542	362.621	139.702	2.659.000	655.409	0	261.631	304.739	91.000	63.729	54.144.258	38.892.646
02.02.01.00.06	Material De Consumo Clínico	0	0	0	0	0	0	0	0	0	0	0	0	0	0	13.224.115	13.224.115
02.02.01.00.07	Munições Explosivos E Outro Mat Militar	0	0	0	0	0	0	0	0	0	0	0	0	0	0	994.300	994.300
02.02.01.00.08	Material De Educação, Cultura E Recreio	0	0	0	0	0	0	0	0	0	0	0	0	0	0	0	0
02.02.01.00.09	Material De Transporte - Peças	0	0	0	0	0	195.630	0	0	0	0	0	0	32.610	0	11.540.593	11.540.593
02.02.01.01.00	Livros E Documentação Técnica	0	0	0	0	0	15.470.208	0	99.315	0	0	0	0	0	0	19.099.084	16.271.266
02.02.01.01.01	Artigos Honoríficos E De Decoração	0	0	0	0	0	0	0	0	0	0	0	0	0	0	9.000	9.000
02.02.01.01.02	Combustíveis E Lubrificantes	2.639.076	700.000	520.000	559.976	570.000	570.570	1.442.133	2.597.134	422.000	0	241.000	270.000	489.035	0	156.944.841	126.960.967
02.02.01.01.03	Material De Limpeza, Higiene E Conforto	30.620	0	108.475	150.574	44.902	185.750	111.428	0	106.210	0	30.000	118.971	74.130	64.128	13.798.848	12.028.022
02.02.01.01.04	Material De Conservação E Reparação	529.697	0	303.672	0	0	0	0	0	142.889	0	0	0	21.623	72.450	22.811.561	19.915.436
02.02.01.09.09	Outros Bens	29.702	0	9.910	112.280	374.731	79.704	1.890.155	394.268	0	0	24.994	34.846	0	0	35.415.589	30.455.708
<b>02.02.02</b>	<b>Aquisição De Serviços</b>	<b>4.681.699</b>	<b>4.674.322</b>	<b>4.430.809</b>	<b>4.810.725</b>	<b>44.227.856</b>	<b>17.287.431</b>	<b>5.387.674</b>	<b>61.360.666</b>	<b>8.406.440</b>	<b>380.335</b>	<b>3.891.382</b>	<b>6.773.352</b>	<b>5.844.969</b>	<b>393.159</b>	<b>964.271.997</b>	<b>564.825.168</b>
02.02.02.00.01	Rendas E Alugueres	194.600	1.770.000	0	3.087.000	600.000	1.200.000	59.500	1.181.710	0	0	0	0	0	0	96.282.357	56.966.260
02.02.02.00.02	Conservação E Reparação De Bens	241.009	559.912	68.059	105.578	267.636	502.597	726.275	4.659.354	427.574	0	1.289.017	92.070	69.250	0	45.358.053	31.356.747
02.02.02.00.03	Comunicações	954.929	629.531	457.581	563.844	1.411.360	1.539.618	569.155	3.416.572	769.273	0	373.569	328.706	611.635	69.308	94.222.762	54.152.720
02.02.02.00.04	Transportes	0	0	0	0	0	10.363.154	0	0	0	0	0	0	0	0	13.824.289	12.927.930
02.02.02.00.05	Água	243.135	322.000	293.684	217.998	416.140	576.800	117.370	4.950.639	792.554	0	332.114	518.564	292.500	20.862	53.482.383	41.281.466
02.02.02.00.06	Energia Eléctrica	1.363.798	769.139	2.969.962	443.327	1.868.253	1.399.844	2.591.517	14.778.494	2.043.526	0	1.343.386	698.554	71.372	123.733.500	84.641.186	
02.02.02.00.07	Publicidade E Propaganda	0	0	0	0	1.652.533	0	0	605.242	52.300	0	0	0	0	0	6.328.071	4.212.764
02.02.02.00.08	Representação Dos Serviços	11.050	0	46.050	0	0	97.667	16.000	620.950	0	0	0	0	13.870	0	25.611.599	3.025.294
02.02.02.00.09	Deslocações E Estadas	187.072	313.865	414.751	124.488	3.561.036	1.049.110	40.210	5.750.151	1.138.120	230.335	785.854	0				





**CONTA GERAL DO ESTADO/2014**

**MAPA IV\_3**

Despesas de funcionamento e de investimentos do Estado  
segundo uma classificação funcional

Funções	Fundo e Serviços Aut.
<b>Total Geral</b>	<b>6.447.588.406</b>
<b>07.00 - Funcionais</b>	<b>6.447.588.406</b>
<b>07.00.01 - Serviços Públicos gerais</b>	<b>279.904.752</b>
<b>07.00.01.01 - Órgãos executivos e legislativos administração financeira e f</b>	<b>132.501.003</b>
07.00.01.01.01 - Órgãos Executivos E Legislativos	80.216.574
07.00.01.01.02 - Administração financeira e fiscal	27.063.131
07.00.01.01.03 - Negócios estrangeiros	25.221.298
<b>07.00.01.02 - Ajuda pública ao desenvolvimento</b>	<b>0</b>
07.00.01.02.01 - Ajuda pública a países em desenvolvimento e em transição	0
07.00.01.02.02 - Ajuda económica através de organizações internacionais	0
<b>07.00.01.03 - Serviços gerais</b>	<b>147.403.749</b>
07.00.01.03.01 - Administração de pessoal	0
07.00.01.03.02 - Planeamento global e estatística	147.403.749
07.00.01.03.03 - Outros serviços gerais	0
<b>07.00.01.04 - Investigação fundamental</b>	<b>0</b>
07.00.01.04.00 - Investigação multidisciplinar	0
<b>07.00.01.05 - ID - Serviços Públicos Gerais</b>	<b>0</b>
07.00.01.05.00 - ID - serviços públicos gerais	0
<b>07.00.01.06 - Serviços Públicos Gerais não especificados</b>	<b>0</b>
07.00.01.06.00 - Não especificados	0
<b>07.00.01.07 - Transacções da dívida pública</b>	<b>0</b>
07.00.01.07.00 - Transacções da dívida pública	0
<b>07.00.01.08 - Outros não especificados</b>	<b>0</b>
07.00.01.08.00 - Transferências interinstitucionais	0
<b>07.00.02 - Defesa</b>	<b>734.668.804</b>
<b>07.00.02.01 - Defesa militar</b>	<b>734.668.804</b>
07.00.02.01.00 - Defesa militar	734.668.804
<b>07.00.02.02 - Defesa civil</b>	<b>0</b>
07.00.02.02.00 - Defesa civil	0
<b>07.00.02.03 - Ajuda militar ao exterior</b>	<b>0</b>
07.00.02.03.00 - Ajuda militar ao exterior	0
<b>07.00.02.04 - ID - defesa</b>	<b>0</b>
07.00.02.04.00 - ID - defesa	0
<b>07.00.02.05 - Outros não especificados</b>	<b>0</b>
07.00.02.05.00 - Defesa- outros não especificados	0
<b>07.00.03 - Segurança e ordem pública</b>	<b>2.334.852.278</b>
<b>07.00.03.01 - Serviços policiais</b>	<b>1.755.354.419</b>
07.00.03.01.00 - Serviços policiais	1.755.354.419
<b>07.00.03.02 - Protecção contra incêndios</b>	<b>0</b>
07.00.03.02.00 - Protecção contra incêndios	0
<b>07.00.03.03 - Tribunais</b>	<b>345.771.482</b>
07.00.03.03.00 - Tribunais	345.771.482
<b>07.00.03.04 - Prisões</b>	<b>0</b>
07.00.03.04.00 - Prisões	0
<b>07.00.03.05 - ID - segurança e ordem pública</b>	<b>0</b>
07.00.03.05.00 - ID - segurança e ordem pública	0
<b>07.00.03.06 - Outros não especificados</b>	<b>233.726.377</b>
07.00.03.06.00 - Não especificados	233.726.377
<b>07.00.04 - Assuntos económicos</b>	<b>900.763.775</b>
<b>07.00.04.01 - Economia, comércio e laborais</b>	<b>0</b>
07.00.04.01.01 - Economia em geral e comércio	0
07.00.04.01.02 - Assuntos laborais e de emprego	0
<b>07.00.04.02 - Agricultura silvicultura pesca e caça</b>	<b>0</b>
<b>07.00.04.03 - Combustível e energia</b>	<b>0</b>
<b>07.00.04.04 - Minas indústria e construção</b>	<b>0</b>
<b>07.00.04.05 - Transportes</b>	<b>160.461.646</b>
07.00.04.05.01 - Rede rodoviária	33.707.921
07.00.04.05.02 - Marítimo	104.138.722
07.00.04.05.03 - Rede ferroviária	0
07.00.04.05.04 - Transportes aéreos	0
07.00.04.05.05 - Transporte por condutas e outros	22.615.003
<b>07.00.04.06 - Comunicações</b>	<b>0</b>
<b>07.00.04.07 - Outras indústrias</b>	<b>0</b>
<b>07.00.04.08 - Id - Assuntos Económicos</b>	<b>0</b>
<b>07.00.04.09 - Outros não especificados</b>	<b>740.302.129</b>
07.00.04.09.00 - Assuntos económicos não especificados	740.302.129
<b>07.00.05 - Protecção ambiental</b>	<b>241.776.143</b>

**CONTA GERAL DO ESTADO/2014**

**MAPA IV\_3**

Despesas de funcionamento e de investimentos do Estado  
segundo uma classificação funcional

Funções	Fundo e Serviços Aut.
<b>07.00.05.01 - Gestão de resíduos e substâncias perigosas</b>	<b>0</b>
07.00.05.01.00 - Gestão de resíduos e substâncias perigosas	0
<b>07.00.05.02 - Gestão de esgotos e águas</b>	<b>0</b>
07.00.05.02.00 - Gestão de esgotos e águas	0
<b>07.00.05.03 - Poluição aérea e terrestre</b>	<b>0</b>
07.00.05.03.00 - Poluição aérea e terrestre	0
<b>07.00.05.04 - Protecção da biodiversidade e paisagem</b>	<b>0</b>
07.00.05.04.00 - Protecção da biodiversidade e paisagem	0
<b>07.00.05.05 - ID - protecção ambiental</b>	<b>241.776.143</b>
07.00.05.05.00 - ID - protecção ambiental	241.776.143
<b>07.00.05.06 - Outros não especificados</b>	<b>0</b>
07.00.05.06.00 - Protecção ambiental outros não especificados	0
<b>07.00.06 - Habitação e desenvolvimento urbanístico</b>	<b>0</b>
<b>07.00.07 - Saúde</b>	<b>900.712.636</b>
<b>07.00.07.01 - Produtos médicos, próteses e equipamento</b>	<b>0</b>
07.00.07.01.01 - Produtos farmacêuticos	0
07.00.07.01.02 - Outros produtos médicos	0
07.00.07.01.03 - Próteses e equipamento	0
<b>07.00.07.02 - Serviços médicos ambulatoriais</b>	<b>0</b>
07.00.07.02.01 - Serviços de medicina geral	0
07.00.07.02.02 - Serviços de medicina geral	0
07.00.07.02.03 - Serviços de odontologia	0
07.00.07.02.04 - Serviços paramédicos	0
<b>07.00.07.03 - Serviços hospitalares</b>	<b>719.663.743</b>
07.00.07.03.01 - Serviços hospitalares gerais	719.663.743
07.00.07.03.02 - Serviços hospitalares especializados	0
07.00.07.03.03 - Serviços de centro de saúde e maternidade	0
07.00.07.03.04 - Serviços de enfermagem e convalescença	0
<b>07.00.07.04 - Serviços de saúde pública</b>	<b>172.745.300</b>
07.00.07.04.00 - Serviços de saúde pública	172.745.300
<b>07.00.07.05 - ID - saúde</b>	<b>0</b>
07.00.07.05.00 - I&D - saúde	0
<b>07.00.07.06 - Outros não especificados</b>	<b>8.303.593</b>
07.00.07.06.00 - Serviços ambulatoriais não especificados	8.303.593
<b>07.00.08 - Serviços culturais recreativos e religiosos</b>	<b>112.035.211</b>
<b>07.00.08.01 - Serviços recreativos e desporto</b>	<b>0</b>
07.00.08.01.00 - Serviços recreativos e desporto	0
<b>07.00.08.02 - Serviços culturais</b>	<b>112.035.211</b>
07.00.08.02.00 - Serviços culturais	112.035.211
<b>07.00.08.03 - Rádio, televisão e publicações</b>	<b>0</b>
07.00.08.03.00 - Rádio televisão e publicações	0
<b>07.00.08.04 - Religião e outros serviços colectivos</b>	<b>0</b>
07.00.08.04.00 - Religião e outros serviços colectivos	0
<b>07.00.08.05 - ID - serviços culturais, recreativos e religiosos</b>	<b>0</b>
07.00.08.05.00 - ID - serviços culturais, recreativos e religiosos	0
<b>07.00.08.06 - Outros não especificados</b>	<b>0</b>
07.00.08.06.00 - Serviços culturais recreativos e religiosos não especificados	0
<b>07.00.09 - Educação</b>	<b>847.296.495</b>
<b>07.00.09.01 - Ensino pré primário e primário</b>	<b>0</b>
07.00.09.01.01 - Pré-primário	0
07.00.09.01.02 - Ensino primário	0
<b>07.00.09.02 - Ensino secundário</b>	<b>0</b>
07.00.09.02.01 - Primeiro ciclo do secundário	0
07.00.09.02.02 - Segundo ciclo do secundário	0
07.00.09.02.03 - Id Ensino Secundário	0
<b>07.00.09.03 - Ensino pós secundário não universitário</b>	<b>0</b>
07.00.09.03.00 - Ensino pós secundário não universitário	0
<b>07.00.09.04 - Ensino universitário</b>	<b>793.572.008</b>
07.00.09.04.01 - Licenciatura	793.572.008
07.00.09.04.02 - Outros graus académicos	0
<b>07.00.09.05 - Ensino não especificado (sem grau definido)</b>	<b>0</b>
07.00.09.05.00 - Ensino não especificado	0
<b>07.00.09.06 - Serviços auxiliares á educação</b>	<b>0</b>
07.00.09.06.00 - Serviços auxiliares á educação	0
<b>07.00.09.07 - ID - educação</b>	<b>0</b>
07.00.09.07.00 - ID - educação	0
<b>07.00.09.08 - Outros não especificados</b>	<b>53.724.487</b>
07.00.09.08.00 - Outros não especificados-educação	53.724.487
<b>07.00.10 - Protecção social</b>	<b>95.578.312</b>

**CONTA GERAL DO ESTADO/2014****MAPA\_IV\_5.2**

Receitas globais dos Fundos Autónomos, segundo classificação económica e orgânica

<b>RO_NOME</b>	<b>Funcionamento - Fundo De Desenvolvimen to Do Desporto</b>	<b>Gimno Desportivo</b>	<b>Centro Nacional De Artesanato</b>	<b>Centro Cultural Do Mindelo</b>	<b>Palacio Da Cultura - Ildo Lobo</b>	<b>Centro Cultural Norberto Tavares</b>	<b>Total Geral</b>
Outras Transferencias Correntes Administração Publica	<b>6.584.778</b>	<b>5.247.497</b>	<b>1.349.210</b>	<b>3.635.772</b>	<b>3.368.267</b>	<b>2.100.620</b>	<b>22.286.144</b>
	<b>6.584.778</b>	<b>5.247.497</b>	<b>1.349.210</b>	<b>3.635.772</b>	<b>3.368.267</b>	<b>2.100.620</b>	<b>22.286.144</b>

**CONTA GERAL DO ESTADO/2014**

**MAPA\_IV\_5.3**

Despesas globais dos Fundos Autónomos, segundo classificação económica e orgânica

<b>RO_COD</b>	<b>RO_NOME</b>	<b>Funcionamento - Fundo De Desenvolviment o Do Desporto</b>	<b>Gimno Desportivo</b>	<b>Centro Nacional De Artesanato</b>	<b>Centro Cultural Do Mindelo</b>	<b>Palacio Da Cultura - Ildo Lobo</b>	<b>Centro Cultural Norberto Tavares</b>	<b>Total Geral</b>
02.01.01.01.03	Pessoal Contratado	1.152.144	5.247.497	887.820	3.061.116	3.368.267	1.972.620	15.689.464
02.02.02.00.02	Conservação E Reparação De Bens	293.572						293.572
02.02.02.00.03	Comunicações			66.390	62.656		0	129.046
02.02.02.00.04	Transportes	0						0
02.02.02.00.05	Água			100.000	80.000		40.000	220.000
02.02.02.00.06	Energia Eléctrica	3.000.000		260.000	400.000		68.000	3.728.000
02.02.02.01.01	Limpeza Higiene E Conforto	0						0
02.02.02.09.09	Outros Serviços			35.000	32.000		20.000	87.000
03.01.01.02.04.01	Outra Maquinaria E Equipamento - Aquisições	2.139.062						2.139.062
<b>Total Geral</b>		<b>6.584.778</b>	<b>5.247.497</b>	<b>1.349.210</b>	<b>3.635.772</b>	<b>3.368.267</b>	<b>2.100.620</b>	<b>22.286.144</b>

**CONTA GERAL DO ESTADO/2014**

**MAPA\_IV\_7**

Contas consolidadas das receitas correntes e de capital e das despesas de funcionamento da  
Administração central, segundo classificação económica

<b>Class. Económ.</b>	<b>Designação</b>	<b>ESTADO</b>	<b>FSA</b>	<b>Investimento</b>	<b>TOTAL</b>
<b>Total Geral</b>	<b>Total Geral</b>	<b>25.756.377.030</b>	<b>6.447.588.406</b>	<b>15.188.782.745</b>	<b>47.392.748.181</b>
<b>02</b>	<b>Despesas</b>	<b>25.628.309.269</b>	<b>6.415.885.592</b>	<b>5.498.160.516</b>	<b>37.542.355.377</b>
<b>02.01</b>	<b>Despesas com pessoal</b>	<b>11.228.551.414</b>	<b>4.451.377.278</b>	<b>1.491.576.884</b>	<b>17.171.505.576</b>
<b>02.01.01</b>	<b>Remunerações certas e permanentes</b>	<b>10.500.417.316</b>	<b>4.161.898.539</b>	<b>1.365.628.142</b>	<b>16.027.943.997</b>
02.01.01.01.01	Pessoal Dos Quadros Especiais	389.789.774	729.120	0	390.518.894
02.01.01.01.02	Pessoal Do Quadro	5.621.506.289	2.524.238.389	0	8.145.744.678
02.01.01.01.03	Pessoal Contratado	2.979.531.190	961.897.905	1.244.653.162	5.186.082.257
02.01.01.01.04	Pessoal Em Regime De Avença	7.424.226	7.743.133	0	15.167.359
02.01.01.02.01	Gratificações Permanentes	52.104.964	76.158.205	6.517.482	134.780.651
02.01.01.02.02	Subsídios Permanentes	586.306.286	319.887.133	9.603.115	915.796.534
02.01.01.02.03	Despesas De Representação	12.138.373	1.505.194	0	13.643.567
02.01.01.02.04	Gratificações Eventuais	689.284.555	21.438.655	38.935.761	749.658.971
02.01.01.02.05	Horas Extraordinárias	16.489.684	13.913.263	5.065.461	35.468.408
02.01.01.02.06	Alimentação E Alojamento	94.829.389	168.786.785	0	263.616.174
02.01.01.02.07	Formação	17.115.095	50.309.519	56.574.119	123.998.733
02.01.01.02.08	Subsídio De Instalação	4.784.939	11.254.707	0	16.039.646
02.01.01.02.09	Outros Suplementos E Abonos	29.112.552	4.036.531	4.279.042	37.428.125
02.01.01.03.01	Aumentos Salariais	0	0	0	0
02.01.01.03.02	Recrutamentos E Nomeações	0	0	0	0
02.01.01.03.03	Progressões	0	0	0	0
02.01.01.03.04	Reclassificações	0	0	0	0
02.01.01.03.05	Regressos	0	0	0	0
02.01.01.03.06	Promoções	0	0	0	0
<b>02.01.02</b>	<b>Segurança Social</b>	<b>728.134.098</b>	<b>289.478.739</b>	<b>125.948.742</b>	<b>1.143.561.579</b>
02.01.02.01.01	Contribuições Para A Segurança Social	653.020.914	262.546.341	125.458.496	1.041.025.751
02.01.02.01.02	Encargos Com A Saúde	62.933.144	1.806.610	0	64.739.754
02.01.02.01.03	Abono De Família	11.471.742	7.554.938	0	19.026.680
02.01.02.01.04	Seguros De Acidentes No Trabalho	478.659	17.495.135	469.966	18.443.760
02.01.02.01.09	Encargos Diversos De Segurança Social	229.639	75.715	20.280	325.634
<b>02.02</b>	<b>Aquisição de bens e serviços</b>	<b>2.067.260.226</b>	<b>1.289.704.108</b>	<b>2.387.149.222</b>	<b>5.744.113.556</b>
<b>02.02.01</b>	<b>Aquisição de bens</b>	<b>434.692.067</b>	<b>724.878.940</b>	<b>420.518.032</b>	<b>1.580.089.039</b>
02.02.01.00.01	Matérias Primas E Subsidiárias	4.067.049	225.973	14.755.891	19.048.913
02.02.01.00.02	Medicamentos	130.428.958	333.424.854	123.951.470	587.805.282
02.02.01.00.03	Produtos Alimentares	60.794.012	52.751.538	90.066.579	203.612.129
02.02.01.00.04	Roupa Vestuário E Calçado	3.552.971	68.184.522	8.391.157	80.128.650
02.02.01.00.05	Material De Escritório	63.600.227	38.892.646	20.273.074	122.765.947
02.02.01.00.06	Material De Consumo Clínico	638.731	13.224.115	3.483.888	17.346.734
02.02.01.00.07	Munições Explosivos E Outro Mat Militar	0	994.300	0	994.300
02.02.01.00.08	Material De Educação, Cultura E Recreio	9.135.879	0	14.924.367	24.060.246
02.02.01.00.09	Material De Transporte - Peças	7.365.608	11.540.593	5.150.820	24.057.021
02.02.01.01.00	Livros E Documentação Técnica	4.027.449	16.271.266	5.255.728	25.554.443
02.02.01.01.01	Artigos Honoríficos E De Decoração	15.150	9.000	0	24.150
02.02.01.01.02	Combustíveis E Lubrificantes	92.949.687	126.960.967	79.388.221	299.298.875
02.02.01.01.03	Material De Limpeza, Higiene E Conforto	13.845.442	12.028.022	3.911.929	29.785.393
02.02.01.01.04	Material De Conservação E Reparação	10.952.929	19.915.436	7.122.483	37.990.848
02.02.01.09.09	Outros Bens	33.317.975	30.455.708	43.842.426	107.616.109
<b>02.02.02</b>	<b>Aquisição De Serviços</b>	<b>1.632.568.159</b>	<b>564.825.168</b>	<b>1.966.631.190</b>	<b>4.164.024.517</b>
02.02.02.00.01	Rendas E Alugueres	155.627.237	56.966.260	68.123.541	280.717.038
02.02.02.00.02	Conservação E Reparação De Bens	68.497.377	31.356.747	39.519.765	139.373.889
02.02.02.00.03	Comunicações	243.478.327	54.152.720	30.595.336	328.226.383
02.02.02.00.04	Transportes	8.452.622	12.927.930	5.836.926	27.217.478
02.02.02.00.05	Água	96.983.103	41.281.466	9.010.842	147.275.411
02.02.02.00.06	Energia Eléctrica	408.889.510	84.641.186	29.899.787	523.430.483
02.02.02.00.07	Publicidade E Propaganda	8.131.140	4.212.764	78.211.401	90.555.305
02.02.02.00.08	Representação Dos Serviços	28.432.343	3.025.294	247.065	31.704.702
02.02.02.00.09	Deslocações E Estadas	305.783.127	63.200.613	223.880.560	592.864.300
02.02.02.01.00	Vigilância E Segurança	71.996.119	45.825.826	9.375.939	127.197.884
02.02.02.01.01	Limpeza Higiene E Conforto	63.812.582	39.771.431	6.052.491	109.636.504
02.02.02.01.02	Honorários	1.642.375	20.165.309	46.477.077	68.284.761
02.02.02.01.03.01	Assistência Técnica - Residentes	24.728.462	38.028.329	687.631.553	750.388.344
02.02.02.01.03.02	Assistência Técnica - Não Residentes	818.000	2.323.519	477.696.969	480.838.488
02.02.02.01.04	Outros Encargos Da Dívida	0	0	0	0
02.02.02.09.09	Outros Serviços	145.295.835	66.945.774	254.071.938	466.313.547
<b>02.04</b>	<b>Juros e outros encargos</b>	<b>3.443.099.182</b>	<b>918.664</b>	<b>0</b>	<b>3.444.017.846</b>
<b>02.04.01</b>	<b>Juros da dívida externa</b>	<b>1.518.263.701</b>	<b>0</b>	<b>0</b>	<b>1.518.263.701</b>



**CONTA GERAL DO ESTADO/2014**

**MAPA\_IV\_7**

Contas consolidadas das receitas correntes e de capital e das despesas de funcionamento da Administração central, segundo classificação económica

<b>Class. Económ.</b>	<b>Designação</b>	<b>ESTADO</b>	<b>FSA</b>	<b>Investimento</b>	<b>TOTAL</b>
02.04.01	Juros da dívida externa	1.518.263.701	0	0	1.518.263.701
<b>02.04.02</b>	<b>Juros da dívida interna</b>	<b>1.909.717.126</b>	<b>0</b>	<b>0</b>	<b>1.909.717.126</b>
02.04.02	Juros da dívida interna	1.909.717.126	0	0	1.909.717.126
<b>02.04.03</b>	<b>Outros encargos</b>	<b>15.118.355</b>	<b>918.664</b>	<b>0</b>	<b>16.037.019</b>
02.04.03	Outros encargos	15.118.355	918.664	0	16.037.019
<b>02.05</b>	<b>Subsídios</b>	<b>106.525.159</b>	<b>0</b>	<b>0</b>	<b>106.525.159</b>
<b>02.05.01</b>	<b>A Empresas Públicas</b>	<b>80.733.088</b>	<b>0</b>	<b>0</b>	<b>80.733.088</b>
02.05.01.01	Subsídios Empresas Públicas Não Financeiras	80.733.088	0	0	80.733.088
02.05.01.02	Subsídios Empresas Públicas Financeiras	0	0	0	0
<b>02.05.02</b>	<b>A Empresas Privadas</b>	<b>25.792.071</b>	<b>0</b>	<b>0</b>	<b>25.792.071</b>
02.05.02.01	Subsídios A Empresas Privadas Não Financeiras	25.792.071	0	0	25.792.071
02.05.02.02	Subsídios A Empresas Privadas Financeiras	0	0	0	0
<b>02.06</b>	<b>Transferências</b>	<b>3.475.866.927</b>	<b>32.130.960</b>	<b>881.218.948</b>	<b>4.389.216.835</b>
<b>02.06.01</b>	<b>Para Governos Estrangeiros</b>	<b>9.453.524</b>	<b>6.696.576</b>	<b>92.721.758</b>	<b>108.871.858</b>
02.06.01.01	Transferências Correntes	4.522.558	3.499.953	22.579.888	30.602.399
02.06.01.02	Transferências Capital	0	0	0	0
02.06.01.09.01	Outros Transferências Correntes	410.000	3.196.623	54.055.580	57.662.203
02.06.01.09.02	Outros Transferências Capital	0	0	0	0
02.06.01.09.03	Id Outros Transferências	4.520.966	0	16.086.290	20.607.256
<b>02.06.02</b>	<b>Organismos internacionais</b>	<b>48.966.455</b>	<b>1.580.125</b>	<b>29.412.721</b>	<b>79.959.301</b>
02.06.02.01.01	Quotas A Organismos Internacionais Correntes	48.966.455	261.202	6.259.231	55.486.888
02.06.02.01.09	Outros Organismos Internacionais - Correntes	0	1.318.923	7.153.490	8.472.413
02.06.02.02.09	Outros A Organismos Internacionais Capital	0	0	16.000.000	16.000.000
<b>02.06.03</b>	<b>Administrações Públicas</b>	<b>3.417.446.948</b>	<b>23.854.259</b>	<b>759.084.469</b>	<b>4.200.385.676</b>
02.06.03.01.01	Fundos E Serviços Autónomos Corrente	4.645.958	0	24.100.000	28.745.958
02.06.03.01.02	Municípios Corrente	2.955.289.424	0	149.614.096	3.104.903.520
02.06.03.01.03	Embaixadas E Serviços Consulares Corrente	340.499.993	0	0	340.499.993
02.06.03.01.09	Outras Transferências Administrações Públicas	114.025.973	850.663	315.694.061	430.570.697
02.06.03.02.01	Fundos E Serviços Autónomos Capital	725.600	0	20.456.899	21.182.499
02.06.03.02.02	Municípios Capital	0	0	102.590.214	102.590.214
02.06.03.02.03	Embaixadas E Serviços Consulares Capital	0	0	0	0
02.06.03.02.09	Outras Transferências Administrações Públicas	2.260.000	23.003.596	146.629.199	171.892.795
<b>02.07</b>	<b>Benefícios Sociais</b>	<b>3.975.790.236</b>	<b>98.908.880</b>	<b>273.226.680</b>	<b>4.347.925.796</b>
<b>02.07.01</b>	<b>Benefícios sociais</b>	<b>3.815.067.899</b>	<b>98.071.563</b>	<b>199.996.080</b>	<b>4.113.135.542</b>
02.07.01.01.01	Pensões de aposentação	2.520.009.932	0	0	2.520.009.932
02.07.01.01.02	Pensões de sobrevivência	159.565.354	0	0	159.565.354
02.07.01.01.03	Pensões do regime não contributivo	1.132.104.177	0	199.996.080	1.332.100.257
02.07.01.01.04	Pensões de reserva	0	98.071.563	0	98.071.563
02.07.01.01.05	Pensões de ex-Presidentes	3.264.000	0	0	3.264.000
02.07.01.01.06	Subsidio de doença e de maternidades	44.106	0	0	44.106
02.07.01.01.07	Prestações familiares	0	0	0	0
02.07.01.02	Benefícios sociais em espécie	46.830	0	0	46.830
02.07.02.02	Benefícios sociais em espécie	33.500	0	0	33.500
<b>02.07.02</b>	<b>Benefícios de assistência social</b>	<b>160.722.337</b>	<b>837.317</b>	<b>73.230.600</b>	<b>234.790.254</b>
02.07.02.01.03	Evacuação de doentes	142.763.812	0	0	142.763.812
02.07.02.01.09	Outros Benefícios Sociais Em Numerário	17.958.525	837.317	73.230.600	92.026.442
<b>02.08</b>	<b>Outras Despesas</b>	<b>1.331.216.125</b>	<b>542.845.702</b>	<b>464.988.781</b>	<b>2.339.050.608</b>
<b>02.08.01</b>	<b>Seguros</b>	<b>22.437.121</b>	<b>21.994.838</b>	<b>5.194.072</b>	<b>49.626.031</b>
02.08.01	Seguros	22.437.121	21.994.838	5.194.072	49.626.031
<b>02.08.02</b>	<b>Outras Despesas</b>	<b>76.838.144</b>	<b>474.077.307</b>	<b>329.480.606</b>	<b>880.396.057</b>
02.08.02.01.01	Transferências A Instituições Sem Fins Lucrativ	0	0	0	0
02.08.02.01.02	Bolsas De Estudo E Outros Benefícios Educaçã	269.000	473.377.060	124.248.023	597.894.083
02.08.02.01.03	Indemnizações Extraordinárias	0	0	0	0
02.08.02.01.09	Id Outras Correntes	76.569.144	700.247	205.232.583	282.501.974
02.08.02.02.09	Id Outras Capital	0	0	0	0
<b>02.08.03</b>	<b>Partidos políticos</b>	<b>73.999.583</b>	<b>0</b>	<b>0</b>	<b>73.999.583</b>
02.08.03	Partidos políticos	73.999.583	0	0	73.999.583
<b>02.08.04</b>	<b>Organizações não governamentais</b>	<b>100.375.220</b>	<b>0</b>	<b>73.135.676</b>	<b>173.510.896</b>
02.08.04	Organizações não governamentais	100.375.220	0	73.135.676	173.510.896
<b>02.08.05</b>	<b>Restituições</b>	<b>725.079.796</b>	<b>0</b>	<b>0</b>	<b>725.079.796</b>
02.08.05.01	Restituições Iur	12.911.135	0	0	12.911.135
02.08.05.02	Restituições Iva	712.117.661	0	0	712.117.661
02.08.05.99	Outras Restituições	51.000	0	0	51.000
<b>02.08.06</b>	<b>Indemnizações</b>	<b>198.397.442</b>	<b>2.866.734</b>	<b>33.081.455</b>	<b>234.345.631</b>
02.08.06	Indemnizações	198.397.442	2.866.734	33.081.455	234.345.631

**CONTA GERAL DO ESTADO/2014**

**MAPA\_IV\_7**

Contas consolidadas das receitas correntes e de capital e das despesas de funcionamento da Administração central, segundo classificação económica

<b>Class. Económ.</b>	<b>Designação</b>	<b>ESTADO</b>	<b>FSA</b>	<b>Investimento</b>	<b>TOTAL</b>
<b>02.08.07</b>	<b>Outras Despesas Residual</b>	<b>134.088.819</b>	<b>43.906.823</b>	<b>24.096.972</b>	<b>202.092.614</b>
02.08.07	Outras Despesas Residual	134.088.819	43.906.823	24.096.972	202.092.614
<b>02.08.08</b>	<b>Dotação Provisional</b>	<b>0</b>	<b>0</b>	<b>0</b>	<b>0</b>
02.08.08	Dotação Provisional	0	0	0	0
<b>03</b>	<b>Activos E Passivos</b>	<b>128.067.761</b>	<b>31.702.814</b>	<b>9.690.622.230</b>	<b>9.850.392.805</b>
<b>03.01</b>	<b>Activos Não Financeiros</b>	<b>128.067.761</b>	<b>31.702.814</b>	<b>9.690.622.230</b>	<b>9.850.392.805</b>
<b>03.01.01</b>	<b>Activos Fixos</b>	<b>92.945.827</b>	<b>31.702.814</b>	<b>9.648.209.774</b>	<b>9.772.858.415</b>
03.01.01.01.01.01	Residências Cívicas - Aquisições	784.073	0	44.282.753	45.066.826
03.01.01.01.01.02	Residências Militares - Aquisições	0	0	0	0
03.01.01.01.02.01	Edifícios Não Residenciais - Aquisições	6.808.310	0	333.529.995	340.338.305
03.01.01.01.03.01	Edifícios Para Escritórios - Aquisições	0	0	433.848.890	433.848.890
03.01.01.01.04.01	Edifícios Para Ensino - Aquisições	0	0	352.799.598	352.799.598
03.01.01.01.05.01	Construções militares - aquisições	0	0	0	0
03.01.01.01.06.01	Outras Construções - Aquisições	500.000	0	7.995.519.159	7.996.019.159
03.01.01.02.01.01	Viaturas Ligeiras De Passageiros - Aquisições	13.160.000	0	5.332.000	18.492.000
03.01.01.02.01.02	Viaturas Mistas - Aquisições	0	0	0	0
03.01.01.02.01.04	Pesados De Passageiros - Aquisições	0	0	0	0
03.01.01.02.01.05	Ambulâncias - Aquisições	0	0	0	0
03.01.01.02.01.06	Motos E Motociclos - Aquisições	0	0	0	0
03.01.01.02.01.07	Barcos - Aquisições	0	0	0	0
03.01.01.02.01.08	Aviões - Aquisições	0	0	0	0
03.01.01.02.02.01	Ferramentas E Utensílios - Aquisições	280.526	0	9.773.617	10.054.143
03.01.01.02.03.01	Equipamento Administrativo - Aquisições	17.884.210	3.897.130	154.248.558	176.029.898
03.01.01.02.04.01	Outra Maquinaria E Equipamento - Aquisições	53.528.708	27.805.684	280.016.104	361.350.496
03.01.01.03.01.01	Animais E Plantações - Aquisições	0	0	15.590.104	15.590.104
03.01.01.03.02.01	Activos Fixos Intangíveis - Aquisições	0	0	23.268.996	23.268.996
03.01.01.03.09.01	Id Outros Activos Fixos - Aquisições	0	0	0	0
<b>03.01.02</b>	<b>Existências</b>	<b>0</b>	<b>0</b>	<b>1.159.200</b>	<b>1.159.200</b>
03.01.02.01.01	Mercadorias Estratégicas - Aquisições	0	0	0	0
03.01.02.02.01.01	Matérias-Primas E De Aprovisionamento - Aquisições	0	0	1.159.200	1.159.200
03.01.02.02.02.01	Produtos E Trabalhos Em Curso - Aquisições	0	0	0	0
03.01.02.02.03.01	Produtos Acabados - Aquisições	0	0	0	0
03.01.02.02.04.01	Mercadorias - Aquisições	0	0	0	0
<b>03.01.03</b>	<b>Valores</b>	<b>0</b>	<b>0</b>	<b>0</b>	<b>0</b>
03.01.03.01	Valores - Aquisições	0	0	0	0
<b>03.01.04</b>	<b>Recursos Naturais</b>	<b>35.121.934</b>	<b>0</b>	<b>41.253.256</b>	<b>76.375.190</b>
03.01.04.01.01.01	Terrenos Do Domínio Público - Aquisições	0	0	0	0
03.01.04.01.02.01	Terrenos Do Domínio Privado - Aquisições	0	0	0	0
03.01.04.02.01	Activos Do Subsolo - Aquisições	0	0	0	0
03.01.04.03.01	Outros Recursos Naturais - Aquisições	0	0	0	0
03.01.04.04.01.01	Propriedade Industrial E Outros Direito-Aquisições	35.121.934	0	615.000	35.736.934
03.01.04.04.02.01	Aplicações Informáticas - Aquisições	0	0	4.703.174	4.703.174
03.01.04.04.09.01	Outros Activos Intangíveis Não Produzidos - Aquisições	0	0	35.935.082	35.935.082
	<b>Total Despesas</b>	<b>25.756.377.030</b>	<b>6.447.588.406</b>	<b>15.188.782.745</b>	<b>47.392.748.181</b>

CONTA GERAL DO ESTADO/2014

MAPA\_IV\_8

Conta consolidada das receitas correntes e de capital e das despesas da Administração Central, segundo uma classificação orgânica

Designação	Despesas de Func.	Despesa de Inv.	FSA/Despesas efectivas	TOTAL
Presidência Da República			179.192.871	179.192.871
OSOB - Assembleia Nacional			666.707.049	666.707.049
OSOB - Supremo Tribunal De Justiça			56.208.353	56.208.353
OSOB - Procuradoria Geral Da República			44.276.563	44.276.563
OSOB - Tribunal De Contas			99.317.994	99.317.994
OSOB - Comissão Nacional De Eleições			12.524.026	12.524.026
OSOB - Conselho Superior Da Magistratura Judicial			275.591.400	275.591.400
OSOB - Conselho Superior Do Ministério Público			182.530.744	182.530.744
Chefia do Governo	304.732.150		89.714.579	394.446.729
GOV - Ministério Da Saúde	2.179.930.659		900.712.636	3.080.643.295
GOV - Ministério Das Finanças e do Planeamento	13.265.318.087		174.466.880	13.439.784.967
GOV - Ministério Da Defesa Nacional	30.723.609		734.668.804	765.392.413
GOV - Ministério Das Relações Exteriores	793.130.003		0	793.130.003
GOV - Ministério Da Administração Interna	116.583.629		1.755.354.419	1.871.938.048
GOV - Ministério Da Justiça	346.829.144		594.190.918	941.020.062
GOV - Ministério Das Infraestruturas e Economia Marítima	98.301.066		210.887.157	309.188.223
GOV - Ministerio Do Ambiente,Habí.E Ordenamento Do Territorio	48.566.211		241.776.143	290.342.354
GOV - Ministério Da Juventude, Emprego e Desenvolvimento RH	182.506.381		218.349.848	400.856.229
GOV - Ministério Do Turismo, Industria e Energia	108.970.514		0	108.970.514
GOV - Ministério Da Educação e Desporto	6.362.530.153		548.874.097	6.911.404.250
GOV - Ministério Do Desenvolvimento Rural	218.824.786		47.764.408	266.589.194
GOV - Ministério De Ensino Superior, Ciencia e Inovação	38.643.808		793.572.008	832.215.816
GOV - Ministerio Das Comunidades	50.891.271		25.221.298	76.112.569
GOV - Ministerio Da Cultura	44.239.990		112.035.211	156.275.201
GOV - Comissão De Recenseamento Eleitoral	49.306.569		0	49.306.569
Programa Plurianual de Investimentos Públicos		15.188.782.745		15.188.782.745
<b>Total de despesas</b>	<b>24.240.028.030</b>	<b>15.188.782.745</b>	<b>7.963.937.406</b>	<b>47.392.748.181</b>
Transferências do OE para funcionamento				0
Transferências do OE para investimentos				0
Receitas próprias			1.530.102.297	1.530.102.297
Receitas de projectos				0
Receitas	31.010.414.635	2.786.870.511		33.797.285.146
Activos Não Financeiros	309.609.602			309.609.602
<b>Total de receitas</b>	<b>31.320.024.237</b>	<b>2.786.870.511</b>	<b>1.530.102.297</b>	<b>35.636.997.045</b>

CONTA GERAL DO ESTADO/2014

MAPA\_IV\_8.1

Despesas do Estado, segundo classificação orgânica

<b>Designação</b>	<b>Desp. de Func.</b>	<b>Encargos Gerais</b>	<b>Prog.Investim.</b>	<b>TOTAL</b>
Presidência Da República	179.192.871			179.192.871
OSOB - Assembleia Nacional	666.707.049			666.707.049
OSOB - Supremo Tribunal De Justiça	56.208.353			56.208.353
OSOB - Procuradoria Geral Da República	44.276.563			44.276.563
OSOB - Tribunal De Contas	99.317.994			99.317.994
OSOB - Comissão Nacional De Eleições	12.524.026			12.524.026
OSOB - Conselho Superior Da Magistratura Judicial	275.591.400			275.591.400
OSOB - Conselho Superior Do Ministério Público	182.530.744			182.530.744
Chefia do Governo	394.446.729			394.446.729
GOV - Ministério Da Saúde	3.080.643.295			3.080.643.295
GOV - Ministério Das Finanças e do Planeamento	889.793.875	12.549.991.092		13.439.784.967
GOV - Ministério Da Defesa Nacional	765.392.413			765.392.413
GOV - Ministério Das Relações Exteriores	793.130.003			793.130.003
GOV - Ministério Da Administração Interna	1.871.938.048			1.871.938.048
GOV - Ministério Da Justiça	941.020.062			941.020.062
GOV - Ministério Das Infraestruturas e Economia Marítima	309.188.223			309.188.223
GOV - Ministério Do Ambiente, Habitação E Ordenamento Do Território	290.342.354			290.342.354
GOV - Ministério Da Juventude, Emprego e Desenvolvimento RH	400.856.229			400.856.229
GOV - Ministério Do Turismo, Indústria e Energia	108.970.514			108.970.514
GOV - Ministério Da Educação e Desporto	6.911.404.250			6.911.404.250
GOV - Ministério Do Desenvolvimento Rural	266.589.194			266.589.194
GOV - Ministério De Ensino Superior, Ciência e Inovação	832.215.816			832.215.816
GOV - Ministério Das Comunidades	76.112.569			76.112.569
GOV - Ministério Da Cultura	156.275.201			156.275.201
GOV - Comissão De Recenseamento Eleitoral	49.306.569			49.306.569
Programa Plurianual de Investimentos Públicos			15.188.782.745	15.188.782.745
<b>Total de despesas</b>	<b>19.653.974.344</b>	<b>12.549.991.092</b>	<b>15.188.782.745</b>	<b>47.392.748.181</b>

**CONTA GERAL DO ESTADO/2014**

**MAPA IV\_9**

Despesas Consolidadas da Administração Central,  
segundo uma classificação funcional

Funções	Estado		Fundo e Serviços Aut.	TOTAL
	Funcionamento	Investimento		
<b>Total Geral</b>	<b>25.756.377.030</b>	<b>15.188.782.745</b>	<b>6.447.588.406</b>	<b>47.392.748.181</b>
<b>07.00 - Funcionais</b>	<b>25.756.377.030</b>	<b>15.188.782.745</b>	<b>6.447.588.406</b>	<b>47.392.748.181</b>
<b>07.00.01 - Serviços Públicos gerais</b>	<b>10.886.766.208</b>	<b>947.494.653</b>	<b>279.904.752</b>	<b>12.114.165.613</b>
<b>07.00.01.01 - Órgãos executivos e legislativos adm</b>	<b>6.845.243.245</b>	<b>98.547.196</b>	<b>132.501.003</b>	<b>7.076.291.444</b>
07.00.01.01.01 - Órgãos Executivos E Legislativos	3.901.983.263	25.444.141	80.216.574	4.007.643.978
07.00.01.01.02 - Administração financeira e fiscal	2.125.236.131	68.788.468	27.063.131	2.221.087.730
07.00.01.01.03 - Negócios estrangeiros	818.023.851	4.314.587	25.221.298	847.559.736
<b>07.00.01.02 - Ajuda pública ao desenvolvimento</b>	<b>0</b>	<b>0</b>	<b>0</b>	<b>0</b>
07.00.01.02.01 - Ajuda pública a países em desenvolvi	0	0	0	0
07.00.01.02.02 - Ajuda económica através de organiza	0	0	0	0
<b>07.00.01.03 - Serviços gerais</b>	<b>104.916.340</b>	<b>258.932.721</b>	<b>147.403.749</b>	<b>511.252.810</b>
07.00.01.03.01 - Administração de pessoal	25.450.088	35.117.321	0	60.567.409
07.00.01.03.02 - Planeamento global e estatística	11.371.681	132.240.413	147.403.749	291.015.843
07.00.01.03.03 - Outros serviços gerais	68.094.571	91.574.987	0	159.669.558
<b>07.00.01.04 - Investigação fundamental</b>	<b>0</b>	<b>7.026.494</b>	<b>0</b>	<b>7.026.494</b>
07.00.01.04.00 - Investigação multidisciplinar	0	7.026.494	0	7.026.494
<b>07.00.01.05 - ID - Serviços Públicos Gerais</b>	<b>0</b>	<b>918.449</b>	<b>0</b>	<b>918.449</b>
07.00.01.05.00 - ID - serviços públicos gerais	0	918.449	0	918.449
<b>07.00.01.06 - Serviços Públicos Gerais não especifi</b>	<b>15.234.878</b>	<b>541.474.491</b>	<b>0</b>	<b>556.709.369</b>
07.00.01.06.00 - Não especificados	15.234.878	541.474.491	0	556.709.369
<b>07.00.01.07 - Transacções da dívida pública</b>	<b>3.443.099.182</b>	<b>0</b>	<b>0</b>	<b>3.443.099.182</b>
07.00.01.07.00 - Transacções da dívida pública	3.443.099.182	0	0	3.443.099.182
<b>07.00.01.08 - Outros não especificados</b>	<b>478.272.563</b>	<b>40.595.302</b>	<b>0</b>	<b>518.867.865</b>
07.00.01.08.00 - Transferências interinstitucionais	478.272.563	40.595.302	0	518.867.865
<b>07.00.02 - Defesa</b>	<b>41.497.893</b>	<b>48.506.014</b>	<b>734.668.804</b>	<b>824.672.711</b>
<b>07.00.02.01 - Defesa militar</b>	<b>30.723.609</b>	<b>48.506.014</b>	<b>734.668.804</b>	<b>813.898.427</b>
07.00.02.01.00 - Defesa militar	30.723.609	48.506.014	734.668.804	813.898.427
<b>07.00.02.02 - Defesa civil</b>	<b>10.774.284</b>	<b>0</b>	<b>0</b>	<b>10.774.284</b>
07.00.02.02.00 - Defesa civil	10.774.284	0	0	10.774.284
<b>07.00.02.03 - Ajuda militar ao exterior</b>	<b>0</b>	<b>0</b>	<b>0</b>	<b>0</b>
07.00.02.03.00 - Ajuda militar ao exterior	0	0	0	0
<b>07.00.02.04 - ID - defesa</b>	<b>0</b>	<b>0</b>	<b>0</b>	<b>0</b>
07.00.02.04.00 - ID - defesa	0	0	0	0
<b>07.00.02.05 - Outros não especificados</b>	<b>0</b>	<b>0</b>	<b>0</b>	<b>0</b>
07.00.02.05.00 - Defesa- outros não especificados	0	0	0	0
<b>07.00.03 - Segurança e ordem pública</b>	<b>736.301.198</b>	<b>269.157.640</b>	<b>2.334.852.278</b>	<b>3.340.311.116</b>
<b>07.00.03.01 - Serviços policiais</b>	<b>0</b>	<b>11.275.415</b>	<b>1.755.354.419</b>	<b>1.766.629.834</b>
07.00.03.01.00 - Serviços policiais	0	11.275.415	1.755.354.419	1.766.629.834
<b>07.00.03.02 - Protecção contra incêndios</b>	<b>0</b>	<b>70.451</b>	<b>0</b>	<b>70.451</b>
07.00.03.02.00 - Protecção contra incêndios	0	70.451	0	70.451
<b>07.00.03.03 - Tribunais</b>	<b>458.122.144</b>	<b>84.078.300</b>	<b>345.771.482</b>	<b>887.971.926</b>
07.00.03.03.00 - Tribunais	458.122.144	84.078.300	345.771.482	887.971.926
<b>07.00.03.04 - Prisões</b>	<b>152.299.110</b>	<b>30.891.920</b>	<b>0</b>	<b>183.191.030</b>
07.00.03.04.00 - Prisões	152.299.110	30.891.920	0	183.191.030
<b>07.00.03.05 - ID - segurança e ordem pública</b>	<b>0</b>	<b>2.061.265</b>	<b>0</b>	<b>2.061.265</b>
07.00.03.05.00 - ID - segurança e ordem pública	0	2.061.265	0	2.061.265
<b>07.00.03.06 - Outros não especificados</b>	<b>125.879.944</b>	<b>140.780.289</b>	<b>233.726.377</b>	<b>500.386.610</b>
07.00.03.06.00 - Não especificados	125.879.944	140.780.289	233.726.377	500.386.610
<b>07.00.04 - Assuntos económicos</b>	<b>781.801.843</b>	<b>9.560.218.250</b>	<b>900.763.775</b>	<b>11.242.783.868</b>
<b>07.00.04.01 - Economia, comércio e laborais</b>	<b>0</b>	<b>18.789.758</b>	<b>0</b>	<b>18.789.758</b>
07.00.04.01.01 - Economia em geral e comércio	0	18.115.766	0	18.115.766
07.00.04.01.02 - Assuntos laborais e de emprego	0	673.992	0	673.992
<b>07.00.04.02 - Agricultura silvicultura pesca e caça</b>	<b>11.924.719</b>	<b>1.603.405.528</b>	<b>0</b>	<b>1.615.330.247</b>
07.00.04.02.01 - Agricultura	0	1.363.820.462	0	1.363.820.462
07.00.04.02.02 - Silvicultura	0	0	0	0
07.00.04.02.03 - Caça	0	0	0	0
07.00.04.02.04 - Pesca	11.924.719	228.476.666	0	240.401.385
07.00.04.02.05 - Pecuária	0	11.108.400	0	11.108.400
<b>07.00.04.03 - Combustível e energia</b>	<b>6.742.562</b>	<b>1.646.758.254</b>	<b>0</b>	<b>1.653.500.816</b>
07.00.04.03.01 - Carvão e outros combustíveis minerais	0	0	0	0
07.00.04.03.02 - Petróleo e gás natural	0	0	0	0
07.00.04.03.03 - Energia nuclear	0	0	0	0
07.00.04.03.04 - Outros combustíveis	0	0	0	0

CONTA GERAL DO ESTADO/2014

MAPA IV\_9

Despesas Consolidadas da Administração Central,  
segundo uma classificação funcional

Funções	Estado		Fundo e Serviços Aut.	TOTAL
	Funcionamento	Investimento		
07.00.04.03.05 - Electricidade	6.742.562	361.870.264	0	368.612.826
07.00.04.03.06 - Energia não eléctrica	0	1.284.887.990	0	1.284.887.990
<b>07.00.04.04 - Minas indústria e construção</b>	<b>0</b>	<b>2.739.345.160</b>	<b>0</b>	<b>2.739.345.160</b>
07.00.04.04.01 - Extracção de recursos minerais que n	0	0	0	0
07.00.04.04.02 - Indústria	0	5.262.545	0	5.262.545
07.00.04.04.03 - Construção	0	2.734.082.615	0	2.734.082.615
<b>07.00.04.05 - Transportes</b>	<b>80.919.098</b>	<b>2.774.152.514</b>	<b>160.461.646</b>	<b>3.015.533.258</b>
07.00.04.05.01 - Rede rodoviária	54.060.519	2.367.741.063	33.707.921	2.455.509.503
07.00.04.05.02 - Marítimo	0	400.435.088	104.138.722	504.573.810
07.00.04.05.03 - Rede ferroviária	0	0	0	0
07.00.04.05.04 - Transportes aéreos	0	5.976.363	0	5.976.363
07.00.04.05.05 - Transporte por condutas e outros	26.858.579	0	22.615.003	49.473.582
<b>07.00.04.06 - Comunicações</b>	<b>0</b>	<b>1.467.502</b>	<b>0</b>	<b>1.467.502</b>
07.00.04.06.00 - Comunicações	0	1.467.502	0	1.467.502
<b>07.00.04.07 - Outras indústrias</b>	<b>8.839.180</b>	<b>189.043.541</b>	<b>0</b>	<b>197.882.721</b>
07.00.04.07.01 - Distribuição e armazenagem	0	0	0	0
07.00.04.07.02 - Hotéis e restaurantes	0	0	0	0
07.00.04.07.03 - Turismo	8.839.180	189.043.541	0	197.882.721
07.00.04.07.04 - Projectos de desenvolvimento diverso	0	0	0	0
<b>07.00.04.08 - Id - Assuntos Económicos</b>	<b>218.824.786</b>	<b>26.154.190</b>	<b>0</b>	<b>244.978.976</b>
07.00.04.08.01 - ID - economia, comércio e laborais	0	10.715.203	0	10.715.203
07.00.04.08.02 - I&D - agricultura silvicultura caça e p	218.824.786	15.438.987	0	234.263.773
07.00.04.08.03 - ID - combustível e energia	0	0	0	0
07.00.04.08.04 - ID - minas, indústria e construção	0	0	0	0
07.00.04.08.05 - ID - transporte	0	0	0	0
07.00.04.08.06 - ID - comunicações	0	0	0	0
07.00.04.08.07 - I&D - outras indústrias	0	0	0	0
<b>07.00.04.09 - Outros não especificados</b>	<b>454.551.498</b>	<b>561.101.803</b>	<b>740.302.129</b>	<b>1.755.955.430</b>
07.00.04.09.00 - Assuntos económicos não especificad	454.551.498	561.101.803	740.302.129	1.755.955.430
<b>07.00.05 - Protecção ambiental</b>	<b>12.124.710</b>	<b>1.318.352.191</b>	<b>241.776.143</b>	<b>1.572.253.044</b>
<b>07.00.05.01 - Gestão de resíduos e substâncias per</b>	<b>0</b>	<b>0</b>	<b>0</b>	<b>0</b>
07.00.05.01.00 - Gestão de resíduos e substâncias per	0	0	0	0
<b>07.00.05.02 - Gestão de esgotos e águas</b>	<b>0</b>	<b>586.408.849</b>	<b>0</b>	<b>586.408.849</b>
07.00.05.02.00 - Gestão de esgotos e águas	0	586.408.849	0	586.408.849
<b>07.00.05.03 - Poluição aérea e terrestre</b>	<b>0</b>	<b>2.360.146</b>	<b>0</b>	<b>2.360.146</b>
07.00.05.03.00 - Poluição aérea e terrestre	0	2.360.146	0	2.360.146
<b>07.00.05.04 - Protecção da biodiversidade e paisage</b>	<b>0</b>	<b>5.286.649</b>	<b>0</b>	<b>5.286.649</b>
07.00.05.04.00 - Protecção da biodiversidade e paisage	0	5.286.649	0	5.286.649
<b>07.00.05.05 - ID - protecção ambiental</b>	<b>0</b>	<b>0</b>	<b>241.776.143</b>	<b>241.776.143</b>
07.00.05.05.00 - ID - protecção ambiental	0	0	241.776.143	241.776.143
<b>07.00.05.06 - Outros não especificados</b>	<b>12.124.710</b>	<b>724.296.547</b>	<b>0</b>	<b>736.421.257</b>
07.00.05.06.00 - Protecção ambiental outros não espe	12.124.710	724.296.547	0	736.421.257
<b>07.00.06 - Habitação e desenvolvimento urbanístico</b>	<b>36.441.501</b>	<b>570.401.417</b>	<b>0</b>	<b>606.842.918</b>
<b>07.00.06.01 - Desenvolvimento habitacional</b>	<b>0</b>	<b>129.068.656</b>	<b>0</b>	<b>129.068.656</b>
07.00.06.01.00 - Desenvolvimento habitacional	0	129.068.656	0	129.068.656
<b>07.00.06.02 - Desenvolvimento urbanístico</b>	<b>0</b>	<b>45.286.461</b>	<b>0</b>	<b>45.286.461</b>
07.00.06.02.00 - Desenvolvimento urbanístico	0	45.286.461	0	45.286.461
<b>07.00.06.03 - Abastecimento de água</b>	<b>0</b>	<b>79.186.104</b>	<b>0</b>	<b>79.186.104</b>
07.00.06.03.00 - Abastecimento de água	0	79.186.104	0	79.186.104
<b>07.00.06.04 - Iluminação pública</b>	<b>0</b>	<b>0</b>	<b>0</b>	<b>0</b>
07.00.06.04.00 - Iluminação pública	0	0	0	0
<b>07.00.06.05 - ID - habitação e desenvolvimento urba</b>	<b>0</b>	<b>17.720.180</b>	<b>0</b>	<b>17.720.180</b>
07.00.06.05.00 - ID - habitação e desenvolvimento urba	0	17.720.180	0	17.720.180
<b>07.00.06.06 - Outros não especificados</b>	<b>36.441.501</b>	<b>299.140.016</b>	<b>0</b>	<b>335.581.517</b>
07.00.06.06.00 - Hab. E desenvolvimento - não espece	36.441.501	299.140.016	0	335.581.517
<b>07.00.07 - Saúde</b>	<b>2.179.930.659</b>	<b>516.782.343</b>	<b>900.712.636</b>	<b>3.597.425.638</b>
<b>07.00.07.01 - Produtos médicos, próteses e equipan</b>	<b>141.727.475</b>	<b>122.996.650</b>	<b>0</b>	<b>264.724.125</b>
07.00.07.01.01 - Produtos farmacêuticos	141.727.475	122.996.650	0	264.724.125
07.00.07.01.02 - Outros produtos médicos	0	0	0	0
07.00.07.01.03 - Próteses e equipamento	0	0	0	0
<b>07.00.07.02 - Serviços médicos ambulatorios</b>	<b>0</b>	<b>0</b>	<b>0</b>	<b>0</b>
07.00.07.02.01 - Serviços de medicina geral	0	0	0	0
07.00.07.02.02 - Serviços de medicina geral	0	0	0	0

CONTA GERAL DO ESTADO/2014

MAPA IV\_9

Despesas Consolidadas da Administração Central,  
segundo uma classificação funcional

Funções	Estado		Fundo e Serviços Aut.	TOTAL
	Funcionamento	Investimento		
07.00.07.02.03 - Serviços de odontologia	0	0	0	0
07.00.07.02.04 - Serviços paramédicos	0	0	0	0
<b>07.00.07.03 - Serviços hospitalares</b>	<b>870.447.169</b>	<b>255.251.916</b>	<b>719.663.743</b>	<b>1.845.362.828</b>
07.00.07.03.01 - Serviços hospitalares gerais	870.447.169	244.704.311	719.663.743	1.834.815.223
07.00.07.03.02 - Serviços hospitalares especializados	0	10.547.605	0	10.547.605
07.00.07.03.03 - Serviços de centro de saúde e matern	0	0	0	0
07.00.07.03.04 - Serviços de enfermagem e convalesc	0	0	0	0
<b>07.00.07.04 - Serviços de saúde pública</b>	<b>881.744.046</b>	<b>106.325.476</b>	<b>172.745.300</b>	<b>1.160.814.822</b>
07.00.07.04.00 - Serviços de saúde pública	881.744.046	106.325.476	172.745.300	1.160.814.822
<b>07.00.07.05 - ID - saúde</b>	<b>286.011.969</b>	<b>30.453.397</b>	<b>0</b>	<b>316.465.366</b>
07.00.07.05.00 - I&D - saúde	286.011.969	30.453.397	0	316.465.366
<b>07.00.07.06 - Outros não especificados</b>	<b>0</b>	<b>1.754.904</b>	<b>8.303.593</b>	<b>10.058.497</b>
07.00.07.06.00 - Serviços ambulatoriais não especifica	0	1.754.904	8.303.593	10.058.497
<b>07.00.08 - Serviços culturais recreativos e religioso</b>	<b>180.063.771</b>	<b>241.452.576</b>	<b>112.035.211</b>	<b>533.551.558</b>
<b>07.00.08.01 - Serviços recreativos e desporto</b>	<b>133.034.762</b>	<b>57.812.692</b>	<b>0</b>	<b>190.847.454</b>
07.00.08.01.00 - Serviços recreativos e desporto	133.034.762	57.812.692	0	190.847.454
<b>07.00.08.02 - Serviços culturais</b>	<b>44.239.990</b>	<b>153.848.731</b>	<b>112.035.211</b>	<b>310.123.932</b>
07.00.08.02.00 - Serviços culturais	44.239.990	153.848.731	112.035.211	310.123.932
<b>07.00.08.03 - Rádio, televisão e publicações</b>	<b>0</b>	<b>6.150.500</b>	<b>0</b>	<b>6.150.500</b>
07.00.08.03.00 - Rádio televisão e publicações	0	6.150.500	0	6.150.500
<b>07.00.08.04 - Religião e outros serviços colectivos</b>	<b>0</b>	<b>8.984.914</b>	<b>0</b>	<b>8.984.914</b>
07.00.08.04.00 - Religião e outros serviços colectivos	0	8.984.914	0	8.984.914
<b>07.00.08.05 - ID - serviços culturais, recreativos e re</b>	<b>0</b>	<b>2.678.970</b>	<b>0</b>	<b>2.678.970</b>
07.00.08.05.00 - ID - serviços culturais, recreativos e re	0	2.678.970	0	2.678.970
<b>07.00.08.06 - Outros não especificados</b>	<b>2.789.019</b>	<b>11.976.769</b>	<b>0</b>	<b>14.765.788</b>
07.00.08.06.00 - Serviços culturais recreativos e religio	2.789.019	11.976.769	0	14.765.788
<b>07.00.09 - Educação</b>	<b>6.268.139.199</b>	<b>1.059.387.343</b>	<b>847.296.495</b>	<b>8.174.823.037</b>
<b>07.00.09.01 - Ensino pré primário e primário</b>	<b>2.939.676.591</b>	<b>40.222.241</b>	<b>0</b>	<b>2.979.898.832</b>
07.00.09.01.01 - Pré-primário	0	621.907	0	621.907
07.00.09.01.02 - Ensino primário	2.939.676.591	39.600.334	0	2.979.276.925
<b>07.00.09.02 - Ensino secundário</b>	<b>3.046.239.423</b>	<b>263.660.944</b>	<b>0</b>	<b>3.309.900.367</b>
07.00.09.02.01 - Primeiro ciclo do secundário	0	0	0	0
07.00.09.02.02 - Segundo ciclo do secundário	0	0	0	0
07.00.09.02.03 - Id Ensino Secundário	3.046.239.423	263.660.944	0	3.309.900.367
<b>07.00.09.03 - Ensino pós secundário não universitá</b>	<b>0</b>	<b>0</b>	<b>0</b>	<b>0</b>
07.00.09.03.00 - Ensino pós secundário não universitá	0	0	0	0
<b>07.00.09.04 - Ensino universitário</b>	<b>13.750.792</b>	<b>32.605.578</b>	<b>793.572.008</b>	<b>839.928.378</b>
07.00.09.04.01 - Licenciatura	0	18.467.755	793.572.008	812.039.763
07.00.09.04.02 - Outros graus académicos	13.750.792	14.137.823	0	27.888.615
<b>07.00.09.05 - Ensino não especificado (sem grau de</b>	<b>0</b>	<b>13.877.048</b>	<b>0</b>	<b>13.877.048</b>
07.00.09.05.00 - Ensino não especificado	0	13.877.048	0	13.877.048
<b>07.00.09.06 - Serviços auxiliares á educação</b>	<b>0</b>	<b>277.132.141</b>	<b>0</b>	<b>277.132.141</b>
07.00.09.06.00 - Serviços auxiliares á educação	0	277.132.141	0	277.132.141
<b>07.00.09.07 - ID - educação</b>	<b>0</b>	<b>14.840.628</b>	<b>0</b>	<b>14.840.628</b>
07.00.09.07.00 - ID - educação	0	14.840.628	0	14.840.628
<b>07.00.09.08 - Outros não especificados</b>	<b>268.472.393</b>	<b>417.048.763</b>	<b>53.724.487</b>	<b>739.245.643</b>
07.00.09.08.00 - Outros não especificados-educação	268.472.393	417.048.763	53.724.487	739.245.643
<b>07.00.10 - Protecção social</b>	<b>4.633.310.048</b>	<b>657.030.318</b>	<b>95.578.312</b>	<b>5.385.918.678</b>

**CONTA GERAL DO ESTADO/2014**

**MAPA\_IV\_10**

Programa plurienal de investimentos, segundo programa e sub-programas  
execução orçamental

Cod.Econ.1	Programas	Programas e Sub-Programas	Total					Tesouro					OFN				
			Fin TOTAL	ORÇ ACTUAL	Execução Total	%_1	% Exe	INICIAL	ACTUAL	EXECUTADO	%_1	% Exe	INICIAL	ACTUAL	EXECUTADO	%_1	% Exe
50.01.01	Reforma e	Administração E Cidadão	1.396.233.982	1.784.136.447	600.185.218	4,0%	33,6%	1.236.448.440	1.214.145.397	443.086.755	7,2%	36,5%				0,0%	0,0%
		Eficácia E Eficiência Do Processo Decis	144.808.808	168.626.883	53.779.590	0,4%	31,9%	61.176.538	61.135.766	40.644.365	0,7%	66,5%	3.008.210	3.008.210	2.892.319	100,0%	96,1%
		Política Integrada De Gestão De Recur	152.018.778	195.105.759	152.457.602	1,0%	78,1%	135.769.379	135.031.751	106.311.223	1,7%	78,7%				0,0%	0,0%
		<b>Reforma e Modernização da Administração Públ</b>	<b>1.693.061.568</b>	<b>2.147.869.089</b>	<b>806.422.410</b>	<b>5,3%</b>	<b>37,5%</b>	<b>1.433.394.357</b>	<b>1.410.312.914</b>	<b>590.042.343</b>	<b>9,6%</b>	<b>41,8%</b>	<b>3.008.210</b>	<b>3.008.210</b>	<b>2.892.319</b>	<b>100,0%</b>	<b>96,1%</b>
50.01.02	Moderniza	Reforço Institucional Da Organização	25.300.000	14.065.041	8.206.488	0,1%	58,3%	25.300.000	14.065.041	8.206.488	0,1%	58,3%				0,0%	0,0%
		<b>Modernização dos serviços de Registo Notariado</b>	<b>25.300.000</b>	<b>14.065.041</b>	<b>8.206.488</b>	<b>0,1%</b>	<b>58,3%</b>	<b>25.300.000</b>	<b>14.065.041</b>	<b>8.206.488</b>	<b>0,1%</b>	<b>58,3%</b>				<b>0,0%</b>	<b>0,0%</b>
50.01.03	Reforma D	Tributação Sobre A Despesa	0	85.265.280	44.411.156	0,3%	52,1%				0,0%	0,0%				0,0%	0,0%
		<b>Reforma Do Sistema Fiscal Total</b>	<b>0</b>	<b>85.265.280</b>	<b>44.411.156</b>	<b>0,3%</b>	<b>52,1%</b>				<b>0,0%</b>	<b>0,0%</b>				<b>0,0%</b>	<b>0,0%</b>
50.03.01	Melhoram	Direitos Humanos E Garantia Do Aces	61.726.282	66.206.282	60.023.063	0,4%	90,7%	56.726.282	61.206.282	60.023.063	1,0%	98,1%	5.000.000	5.000.000	0	0,0%	0,0%
		Reforma Da Administração Da Justiça	113.403.026	126.057.985	101.272.428	0,7%	80,3%	108.403.026	121.057.985	101.272.428	1,7%	83,7%	5.000.000	5.000.000	0	0,0%	0,0%
		Reforma E Modernização Do Sistema	41.200.000	35.500.000	24.953.089	0,2%	70,3%	41.200.000	35.500.000	24.953.089	0,4%	70,3%				0,0%	0,0%
		<b>Melhoramento Do Funcionamento Do Sistema D</b>	<b>216.329.308</b>	<b>227.764.267</b>	<b>186.248.580</b>	<b>1,2%</b>	<b>81,8%</b>	<b>206.329.308</b>	<b>217.764.267</b>	<b>186.248.580</b>	<b>3,0%</b>	<b>85,5%</b>	<b>10.000.000</b>	<b>10.000.000</b>	<b>0</b>	<b>0,0%</b>	<b>0,0%</b>
50.04.01	Descentral	Desenvolvimento Institucional	37.985.000	37.368.534	32.576.749	0,2%	87,2%	24.488.000	23.871.534	21.319.800	0,3%	89,3%				0,0%	0,0%
		<b>Descentralização e Reforço do Poder Local Total</b>	<b>37.985.000</b>	<b>37.368.534</b>	<b>32.576.749</b>	<b>0,2%</b>	<b>87,2%</b>	<b>24.488.000</b>	<b>23.871.534</b>	<b>21.319.800</b>	<b>0,3%</b>	<b>89,3%</b>				<b>0,0%</b>	<b>0,0%</b>
50.05.01	Combate À	Luta Contra A Droga	57.700.346	59.000.346	36.521.873	0,2%	61,9%	57.700.346	59.000.346	36.521.873	0,6%	61,9%				0,0%	0,0%
		Reforço E Modernização Da Polícia De	98.500.000	100.806.277	41.945.112	0,3%	41,6%	98.500.000	98.500.000	39.927.374	0,7%	40,5%				0,0%	0,0%
		Reforço E Modernização Da Polícia Ju	5.000.000	3.500.000	3.499.255	0,0%	100,0%	5.000.000	3.500.000	3.499.255	0,1%	100,0%				0,0%	0,0%
		<b>Combate À Criminalidade E À Droga E Preservaçã</b>	<b>161.200.346</b>	<b>163.306.623</b>	<b>81.966.240</b>	<b>0,5%</b>	<b>50,2%</b>	<b>161.200.346</b>	<b>161.000.346</b>	<b>79.948.502</b>	<b>1,3%</b>	<b>49,7%</b>				<b>0,0%</b>	<b>0,0%</b>
50.05.02	Reforma E	Reforma Das Forças Armadas	82.242.432	84.523.875	48.506.014	0,3%	57,4%	67.242.432	69.523.875	48.506.014	0,8%	69,8%	15.000.000	15.000.000	0	0,0%	0,0%
		<b>Reforma E Modernização Das Forças Armadas Te</b>	<b>82.242.432</b>	<b>84.523.875</b>	<b>48.506.014</b>	<b>0,3%</b>	<b>57,4%</b>	<b>67.242.432</b>	<b>69.523.875</b>	<b>48.506.014</b>	<b>0,8%</b>	<b>69,8%</b>	<b>15.000.000</b>	<b>15.000.000</b>	<b>0</b>	<b>0,0%</b>	<b>0,0%</b>
50.07.01	Organizaçã	Melhoria Do Sector Da Comunicação S	25.283.123	25.283.123	19.170.713	0,1%	75,8%	25.283.123	25.283.123	19.170.713	0,3%	75,8%				0,0%	0,0%
		<b>Organização E Modernização Da Comunicação S</b>	<b>25.283.123</b>	<b>25.283.123</b>	<b>19.170.713</b>	<b>0,1%</b>	<b>75,8%</b>	<b>25.283.123</b>	<b>25.283.123</b>	<b>19.170.713</b>	<b>0,3%</b>	<b>75,8%</b>				<b>0,0%</b>	<b>0,0%</b>
55.01.01	Promoção/	Aumento Da Eficiência Da Administra	8.000.000	7.253.000	4.357.467	0,0%	60,1%	8.000.000	7.253.000	4.357.467	0,1%	60,1%				0,0%	0,0%
		Diversificação Dos Produtos Turísticos	491.426.150	467.986.126	175.682.331	1,2%	37,5%	491.426.150	467.986.126	175.682.331	2,9%	37,5%				0,0%	0,0%
		Formação De Recursos Humanos Para	101.500	2.725.674	2.645.000	0,0%	97,0%	101.500	2.725.674	2.645.000	0,0%	97,0%				0,0%	0,0%
		Planeamento Turístico	11.000.000	9.615.599	7.174.342	0,0%	74,6%	11.000.000	8.800.000	6.358.743	0,1%	72,3%				0,0%	0,0%
		<b>Promoção/Desenvolvimento Do Turismo Total</b>	<b>510.527.650</b>	<b>487.580.399</b>	<b>189.859.140</b>	<b>1,2%</b>	<b>38,9%</b>	<b>510.527.650</b>	<b>486.764.800</b>	<b>189.043.541</b>	<b>3,1%</b>	<b>38,8%</b>				<b>0,0%</b>	<b>0,0%</b>
55.02.01	Consolidaç	Implementação De Um Sistema De Co	53.247.936	53.247.936	45.736.838	0,3%	85,9%	53.247.936	53.247.936	45.736.838	0,7%	85,9%				0,0%	0,0%
		<b>Consolidação E Promoção Do Sector Empresarial</b>	<b>53.247.936</b>	<b>53.247.936</b>	<b>45.736.838</b>	<b>0,3%</b>	<b>85,9%</b>	<b>53.247.936</b>	<b>53.247.936</b>	<b>45.736.838</b>	<b>0,7%</b>	<b>85,9%</b>				<b>0,0%</b>	<b>0,0%</b>
55.02.02	Desenvolve	Defesa E Promoção Da Concorrência	13.000.000	7.669.000	6.535.825	0,0%	85,2%	13.000.000	7.669.000	6.535.825	0,1%	85,2%				0,0%	0,0%
		Integração Externa E Promoção Das E	39.120.000	39.221.716	23.144.422	0,2%	59,0%	15.120.000	15.120.000	6.369.252	0,1%	42,1%				0,0%	0,0%
		Regulamentação E Modernização Do	37.837.808	47.837.808	21.392.565	0,1%	44,7%	37.837.808	37.837.808	21.100.835	0,3%	55,8%				0,0%	0,0%
		<b>Desenvolver O Mercado E Promover As Exportaçã</b>	<b>89.957.808</b>	<b>94.728.524</b>	<b>51.072.812</b>	<b>0,3%</b>	<b>53,9%</b>	<b>65.957.808</b>	<b>60.626.808</b>	<b>34.005.912</b>	<b>0,6%</b>	<b>56,1%</b>				<b>0,0%</b>	<b>0,0%</b>
55.03.01	Reorganiza	Gestão Dos Recursos Haliêuticos	7.900.000	7.900.000	7.853.759	0,1%	99,4%				0,0%	0,0%				0,0%	0,0%
		Modernização Da Frota E Desenvolvin	22.073.445	22.073.445	14.701.174	0,1%	66,6%	12.000.000	12.000.000	5.869.018	0,1%	48,9%				0,0%	0,0%
		Reorganização E Desenvolvimento Da	157.941.337	208.409.763	142.783.025	0,9%	68,5%	31.205.768	31.217.659	18.776.573	0,3%	60,1%				0,0%	0,0%
		<b>Reorganização E Desenvolvimento Das Pescas Te</b>	<b>187.914.782</b>	<b>238.383.208</b>	<b>165.337.958</b>	<b>1,1%</b>	<b>69,4%</b>	<b>43.205.768</b>	<b>43.217.659</b>	<b>24.645.591</b>	<b>0,4%</b>	<b>57,0%</b>				<b>0,0%</b>	<b>0,0%</b>
55.03.02	Moderniza	Desenvolvimento Da Agricultura Irriga	2.240.548.198	2.515.877.871	874.220.533	5,8%	34,7%	289.000.000	359.308.143	259.006.046	4,2%	72,1%				0,0%	0,0%
		Investigação Agrária E Transferência D	43.000.000	45.939.741	34.542.869	0,2%	75,2%	43.000.000	45.939.741	34.542.869	0,6%	75,2%				0,0%	0,0%
		Melhoria Da Criação De Ruminantes E	86.000.000	88.230.000	65.524.669	0,4%	74,3%	61.000.000	63.230.000	59.110.137	1,0%	93,5%				0,0%	0,0%
		Reconversão Da Agricultura De Seque	454.500.000	451.603.279	379.323.965	2,5%	84,0%	400.500.000	397.603.279	379.323.965	6,2%	95,4%				0,0%	0,0%
		<b>Modernização Do Sector Agrário E Desenvolvi</b>	<b>2.824.048.198</b>	<b>3.101.650.891</b>	<b>1.353.612.036</b>	<b>8,9%</b>	<b>43,6%</b>	<b>793.500.000</b>	<b>866.081.163</b>	<b>731.983.017</b>	<b>12,0%</b>	<b>84,5%</b>				<b>0,0%</b>	<b>0,0%</b>
55.04.01	Reforço Da	Desenvolvimento Das Estatísticas Eco	68.491.168	157.959.070	57.830.022	0,4%	36,6%	68.491.168	68.491.168	50.909.962	0,8%	74,3%				0,0%	0,0%
		Promoção Da Qualidade E Da Acessib	10.508.832	10.508.832	8.916.682	0,1%	84,8%	10.508.832	10.508.832	8.916.682	0,1%	84,8%				0,0%	0,0%
		<b>Reforço Da Acção Do Promex</b>	<b>49.000.000</b>	<b>49.000.000</b>	<b>22.665.284</b>	<b>0,1%</b>	<b>46,3%</b>	<b>49.000.000</b>	<b>49.000.000</b>	<b>22.665.284</b>	<b>0,4%</b>	<b>46,3%</b>				<b>0,0%</b>	<b>0,0%</b>



**CONTA GERAL DO ESTADO/2014**

**MAPA\_IV\_10**

Programa plurienal de investimentos, segundo programa e sub-programas  
execução orçamental

Cod.Econ.1	Programas	Programas e Sub-Programas	Total					Tesouro					OFN				
			Fin TOTAL	ORÇ ACTUAL	Execução Total	%_1	% Exe	INICIAL	ACTUAL	EXECUTADO	%_1	% Exe	INICIAL	ACTUAL	EXECUTADO	%_1	% Exe
		Reforço De Parceria Com O Sector Priv	26.469.875	236.523.751	152.369.583	1,0%	64,4%	0	31.130.000	10.715.203	0,2%	34,4%				0,0%	0,0%
		<b>Reforço Da Capacidade De Gestão E Do Desempe</b>	<b>154.469.875</b>	<b>453.991.653</b>	<b>241.781.571</b>	<b>1,6%</b>	<b>53,3%</b>	<b>128.000.000</b>	<b>159.130.000</b>	<b>93.207.131</b>	<b>1,5%</b>	<b>58,6%</b>				<b>0,0%</b>	<b>0,0%</b>
60.01.01	Consolidaç	Adequação Dos Recursos De Ensino S	1.054.344.936	1.107.126.613	453.316.638	3,0%	40,9%	235.210.024	235.706.922	173.629.128	2,8%	73,7%				0,0%	0,0%
		Alfabetização E Educação De Adultos	10.000.000	8.000.000	5.215.008	0,0%	65,2%	10.000.000	8.000.000	5.215.008	0,1%	65,2%				0,0%	0,0%
		Consolidação Da Acções Social Escolar	399.806.291	402.038.053	339.402.417	2,2%	84,4%	339.124.855	339.124.855	337.172.006	5,5%	99,4%				0,0%	0,0%
		Desenvolvimento Do Ensino Superior	112.169.796	124.019.897	73.736.524	0,5%	59,5%	112.169.796	112.169.796	61.963.488	1,0%	55,2%				0,0%	0,0%
		Expansão e Melhoria Do Funcioname	3.071.677	3.071.677	621.907	0,0%	20,2%	3.071.677	3.071.677	621.907	0,0%	20,2%				0,0%	0,0%
		Formulação e Execução de Política Na	14.000.000	14.246.473	9.591.102	0,1%	67,3%	14.000.000	14.246.473	9.591.102	0,2%	67,3%				0,0%	0,0%
		Gestão E Sustentabilidade Do Sistema	5.000.000	35.780.940	17.956.858	0,1%	50,2%	5.000.000	9.250.000	3.706.412	0,1%	40,1%				0,0%	0,0%
		Melhoria Da Qualidade Do Ensino Bás	13.100.000	13.100.000	7.700.780	0,1%	58,8%	13.100.000	13.100.000	7.700.780	0,1%	58,8%				0,0%	0,0%
		<b>Consolidação, Modernização E Expansão Do Sist</b>	<b>1.611.492.700</b>	<b>1.707.383.653</b>	<b>907.541.234</b>	<b>6,0%</b>	<b>53,2%</b>	<b>731.676.352</b>	<b>734.669.723</b>	<b>599.599.831</b>	<b>9,8%</b>	<b>81,6%</b>				<b>0,0%</b>	<b>0,0%</b>
60.02.01	Criação De	Construção De Instalações Físicas De	18.000.000	13.750.000	6.557.504	0,0%	47,7%	18.000.000	13.750.000	6.557.504	0,1%	47,7%				0,0%	0,0%
		<b>Criação De Estruturas E De Um Sistema Nacional</b>	<b>18.000.000</b>	<b>13.750.000</b>	<b>6.557.504</b>	<b>0,0%</b>	<b>47,7%</b>	<b>18.000.000</b>	<b>13.750.000</b>	<b>6.557.504</b>	<b>0,1%</b>	<b>47,7%</b>				<b>0,0%</b>	<b>0,0%</b>
65.01.01	Garantia D	Garantia Da Disponibilidade E Estabili	7.000.000	7.000.000	6.544.641	0,0%	93,5%	7.000.000	7.000.000	6.544.641	0,1%	93,5%				0,0%	0,0%
		Preven.Gestão De Crises Alim.E Refor	8.000.000	7.690.000	6.469.986	0,0%	84,1%	8.000.000	7.690.000	6.469.986	0,1%	84,1%				0,0%	0,0%
		Segurança Sanitária E Qualidade Dos	61.529.131	88.145.354	42.109.502	0,3%	47,8%	18.676.860	18.688.496	11.798.600	0,2%	63,1%	30.000.000	30.000.000	0	0,0%	0,0%
		<b>Garantia Da Segurança Alimentar Às Populações</b>	<b>76.529.131</b>	<b>102.835.354</b>	<b>55.124.129</b>	<b>0,4%</b>	<b>53,6%</b>	<b>33.676.860</b>	<b>33.378.496</b>	<b>24.813.227</b>	<b>0,4%</b>	<b>74,3%</b>	<b>30.000.000</b>	<b>30.000.000</b>	<b>0</b>	<b>0,0%</b>	<b>0,0%</b>
65.02.01	Reduzir A P	Melhoria Do Acesso Social Dos Pobres	606.929.302	677.372.859	232.375.850	1,5%	34,3%	357.154.598	357.154.598	24.241.732	0,4%	6,8%				0,0%	0,0%
		Promoção De Atividades Alternativas	6.550.000	6.550.000	4.591.691	0,0%	70,1%	6.550.000	6.550.000	4.591.691	0,1%	70,1%				0,0%	0,0%
		<b>Reduzir A Pobreza E Promover A Inclusão Social</b>	<b>613.479.302</b>	<b>683.922.859</b>	<b>236.967.541</b>	<b>1,6%</b>	<b>34,6%</b>	<b>363.704.598</b>	<b>363.704.598</b>	<b>28.833.423</b>	<b>0,5%</b>	<b>7,9%</b>				<b>0,0%</b>	<b>0,0%</b>
65.03.01	Promoção	Infraestruturas Desportivas	104.000.000	101.253.102	82.469.468	0,5%	81,4%	104.000.000	101.253.102	82.469.468	1,3%	81,4%				0,0%	0,0%
		<b>Promoção Do Desporto Total</b>	<b>104.000.000</b>	<b>101.253.102</b>	<b>82.469.468</b>	<b>0,5%</b>	<b>81,4%</b>	<b>104.000.000</b>	<b>101.253.102</b>	<b>82.469.468</b>	<b>1,3%</b>	<b>81,4%</b>				<b>0,0%</b>	<b>0,0%</b>
65.03.02	Desenvolve	Arquivos	3.111.340	3.111.340	1.190.862	0,0%	38,3%	3.111.340	3.111.340	1.190.862	0,0%	38,3%				0,0%	0,0%
		Bibliotecas E Livros	4.000.000	4.000.000	3.840.705	0,0%	96,0%	4.000.000	4.000.000	3.840.705	0,1%	96,0%				0,0%	0,0%
		Património	99.349.001	182.561.001	160.481.048	1,1%	87,9%	99.349.001	99.349.001	77.270.048	1,3%	77,8%				0,0%	0,0%
		<b>Desenvolver A Cultura E Promover O Ambiente C</b>	<b>106.460.341</b>	<b>189.672.341</b>	<b>165.512.615</b>	<b>1,1%</b>	<b>87,3%</b>	<b>106.460.341</b>	<b>106.460.341</b>	<b>82.301.615</b>	<b>1,3%</b>	<b>77,3%</b>				<b>0,0%</b>	<b>0,0%</b>
65.04.01	População	População E Estratégias De Desenvol	37.908.763	45.394.365	29.695.699	0,2%	65,4%	32.115.259	32.115.259	25.030.874	0,4%	77,9%				0,0%	0,0%
		Promoção Da Igualdade E Equidade D	17.063.142	27.161.759	24.002.011	0,2%	88,4%	4.500.000	4.500.000	3.487.676	0,1%	77,5%				0,0%	0,0%
		<b>População E Desenvolvimento Total</b>	<b>54.971.905</b>	<b>72.556.124</b>	<b>53.697.710</b>	<b>0,4%</b>	<b>74,0%</b>	<b>36.615.259</b>	<b>36.615.259</b>	<b>28.518.550</b>	<b>0,5%</b>	<b>77,9%</b>				<b>0,0%</b>	<b>0,0%</b>
65.05.01	Juventude,	Apoio Ao Movimento Associativo E Fe	11.500.000	11.349.907	10.018.455	0,1%	88,3%	11.500.000	11.349.907	10.018.455	0,2%	88,3%				0,0%	0,0%
		Incentivo Ao Voluntariado Juvenil (Pn	14.846.419	15.508.807	15.071.104	0,1%	97,2%	14.846.419	15.508.807	15.071.104	0,2%	97,2%				0,0%	0,0%
		Infra-Estruturas Para Capacitar E Pron	1.000.000	1.000.000	1.000.000	0,0%	100,0%	1.000.000	1.000.000	1.000.000	0,0%	100,0%				0,0%	0,0%
		Integração Dos Jovens Na Vida Sócio-	34.963.670	34.301.282	20.148.861	0,1%	58,7%	20.000.000	19.337.612	19.205.304	0,3%	99,3%				0,0%	0,0%
		Reforço Institucional Do Sector E Dese	4.949.058	5.099.151	4.922.437	0,0%	96,5%	4.949.058	5.099.151	4.922.437	0,1%	96,5%				0,0%	0,0%
		<b>Juventude, Cidadania E Desenvolvimento Total</b>	<b>67.259.147</b>	<b>67.259.147</b>	<b>51.160.857</b>	<b>0,3%</b>	<b>76,1%</b>	<b>52.295.477</b>	<b>52.295.477</b>	<b>50.217.300</b>	<b>0,8%</b>	<b>96,0%</b>				<b>0,0%</b>	<b>0,0%</b>
65.05.02	Promoção	Desenvolvimento Da Formação Inicial	179.539.194	284.713.010	162.408.748	1,1%	57,0%	179.539.194	183.789.194	122.000.087	2,0%	66,4%	0	0	0	0,0%	0,0%
		<b>Promoção Do Emprego - Formação Profissional E</b>	<b>179.539.194</b>	<b>284.713.010</b>	<b>162.408.748</b>	<b>1,1%</b>	<b>57,0%</b>	<b>179.539.194</b>	<b>183.789.194</b>	<b>122.000.087</b>	<b>2,0%</b>	<b>66,4%</b>	<b>0</b>	<b>0</b>	<b>0</b>	<b>0,0%</b>	<b>0,0%</b>
65.06.01	Reformar C	Desenvolvimento Dos Recursos Huma	33.885.000	24.223.770	19.450.484	0,1%	80,3%	33.885.000	24.223.770	19.450.484	0,3%	80,3%				0,0%	0,0%
		Estruturação Do Sistema De Saúde	621.594.975	664.639.300	381.434.929	2,5%	57,4%	208.000.000	222.533.825	199.497.679	3,3%	89,6%				0,0%	0,0%
		Saúde Reprodutiva E Saúde Das Crian	182.635.432	183.045.227	73.296.211	0,5%	40,0%	34.097.500	34.048.085	32.274.065	0,5%	94,8%				0,0%	0,0%
		Vigilância Integrada Das Doenças	110.325.963	165.146.393	56.253.105	0,4%	34,1%	42.195.523	37.372.343	35.057.478	0,6%	93,8%				0,0%	0,0%
		<b>Reformar O Sistema Para Promover A Saúde Total</b>	<b>948.441.370</b>	<b>1.037.054.690</b>	<b>530.434.729</b>	<b>3,5%</b>	<b>51,1%</b>	<b>318.178.023</b>	<b>318.178.023</b>	<b>286.279.706</b>	<b>4,7%</b>	<b>90,0%</b>				<b>0,0%</b>	<b>0,0%</b>
65.07.01	Reforma D	Condições De Trabalho A Novo Conte	3.000.000	3.385.836	3.310.008	0,0%	97,8%	3.000.000	3.385.836	3.310.008	0,1%	97,8%				0,0%	0,0%
		<b>Reforma Do Sistema De Segurança Social E Melh</b>	<b>3.000.000</b>	<b>3.385.836</b>	<b>3.310.008</b>	<b>0,0%</b>	<b>97,8%</b>	<b>3.000.000</b>	<b>3.385.836</b>	<b>3.310.008</b>	<b>0,1%</b>	<b>97,8%</b>				<b>0,0%</b>	<b>0,0%</b>
65.07.02	Protecção,	Desenvolvimento De Uma Capacidade	321.203.503	320.817.667	315.002.506	2,1%	98,2%	321.203.503	320.817.667	315.002.506	5,1%	98,2%				0,0%	0,0%

**CONTA GERAL DO ESTADO/2014**

**MAPA\_IV\_10**

Programa plurienal de investimentos, segundo programa e sub-programas  
execução orçamental

Cod.Econ.1	Programas	Programas e Sub-Programas	Total					Tesouro					OFN				
			Fin TOTAL	ORÇ ACTUAL	Execução Total	%_1	% Exe	INICIAL	ACTUAL	EXECUTADO	%_1	% Exe	INICIAL	ACTUAL	EXECUTADO	%_1	% Exe
		Promoção E Apoio Às Iniciativas Loca	16.500.000	16.500.000	12.001.624	0,1%	72,7%	16.500.000	16.500.000	12.001.624	0,2%	72,7%				0,0%	0,0%
		<b>Protecção, Inserção E Integração Social Total</b>	<b>337.703.503</b>	<b>337.317.667</b>	<b>327.004.130</b>	<b>2,2%</b>	<b>96,9%</b>	<b>337.703.503</b>	<b>337.317.667</b>	<b>327.004.130</b>	<b>5,3%</b>	<b>96,9%</b>				<b>0,0%</b>	<b>0,0%</b>
65.07.03	Protecção	Protecção Especial A Crianças E Adole	68.895.029	84.957.969	77.439.901	0,5%	91,2%	68.895.029	68.895.029	65.372.554	1,1%	94,9%				0,0%	0,0%
		<b>Protecção Dos Direitos Da Criança Total</b>	<b>68.895.029</b>	<b>84.957.969</b>	<b>77.439.901</b>	<b>0,5%</b>	<b>91,2%</b>	<b>68.895.029</b>	<b>68.895.029</b>	<b>65.372.554</b>	<b>1,1%</b>	<b>94,9%</b>				<b>0,0%</b>	<b>0,0%</b>
65.08.01	Ajustamen	Ajustamento E Reequacionamento Da	127.149.204	125.217.940	115.846.148	0,8%	92,5%	127.149.204	125.217.940	115.846.148	1,9%	92,5%				0,0%	0,0%
		<b>Ajustamento E Reequacionamento Da Promoção</b>	<b>127.149.204</b>	<b>125.217.940</b>	<b>115.846.148</b>	<b>0,8%</b>	<b>92,5%</b>	<b>127.149.204</b>	<b>125.217.940</b>	<b>115.846.148</b>	<b>1,9%</b>	<b>92,5%</b>				<b>0,0%</b>	<b>0,0%</b>
70.01.01	Ordename	Ordenamento Do Território E Planeam	600.477.254	768.029.395	286.045.396	1,9%	37,2%	97.630.000	100.177.730	86.299.450	1,4%	86,1%				0,0%	0,0%
		<b>Ordenamento do Território e Planeamento Urba</b>	<b>600.477.254</b>	<b>768.029.395</b>	<b>286.045.396</b>	<b>1,9%</b>	<b>37,2%</b>	<b>97.630.000</b>	<b>100.177.730</b>	<b>86.299.450</b>	<b>1,4%</b>	<b>86,1%</b>				<b>0,0%</b>	<b>0,0%</b>
70.01.02	Protecção	Conservação Da Natureza E Da Biodi	281.524.092	314.084.401	84.721.701	0,6%	27,0%	74.225.892	76.212.872	58.390.166	1,0%	76,6%				0,0%	0,0%
		Gestão De Vulnerabilidade Ambiental	63.750.000	154.580.921	50.461.279	0,3%	32,6%	54.150.000	54.150.000	39.948.400	0,7%	73,8%				0,0%	0,0%
		Gestão Integrada Dos Recursos Hidric	889.810.256	1.040.985.291	426.754.185	2,8%	41,0%	101.215.000	108.012.000	28.336.745	0,5%	26,2%				0,0%	0,0%
		Reforço Da Capacidade Institucional	647.612.998	572.049.780	535.387.940	3,5%	93,6%	647.612.998	567.087.855	531.627.350	8,7%	93,7%				0,0%	0,0%
		<b>Protecção E Conservação Do Ambiente Total</b>	<b>1.882.697.346</b>	<b>2.081.700.393</b>	<b>1.097.325.105</b>	<b>7,2%</b>	<b>52,7%</b>	<b>877.203.890</b>	<b>805.462.727</b>	<b>658.302.661</b>	<b>10,8%</b>	<b>81,7%</b>				<b>0,0%</b>	<b>0,0%</b>
70.02.01	Promoção	Abastecimento E Distribuição De Águas	2.011.334.755	2.265.484.145	587.100.171	3,9%	25,9%	44.477.419	47.044.250	24.616.818	0,4%	52,3%				0,0%	0,0%
		Recolha E Tratamento De Águas Resid	204.899.950	194.010.307	8.695.303	0,1%	4,5%	20.537.831	137.831	7.500	0,0%	5,4%				0,0%	0,0%
		Recolha E Tratamento De Resíduos Sól	56.031.290	56.031.290	0	0,0%	0,0%				0,0%	0,0%				0,0%	0,0%
		<b>Promoção E Reforço Do Saneamento Básico Tot</b>	<b>2.272.265.995</b>	<b>2.515.525.742</b>	<b>595.795.474</b>	<b>3,9%</b>	<b>23,7%</b>	<b>65.015.250</b>	<b>47.182.081</b>	<b>24.624.318</b>	<b>0,4%</b>	<b>52,2%</b>				<b>0,0%</b>	<b>0,0%</b>
70.03.01	Desenvolvi	Desenvolvimento Das Infra-Estruturas	2.176.549.332	2.689.440.695	1.601.695.971	10,5%	59,6%	90.237.652	77.670.821	55.250.842	0,9%	71,1%				0,0%	0,0%
		Promoção Da Conservação De Energia	2.632.678	2.632.678	2.225.208	0,0%	84,5%	2.632.678	2.632.678	2.225.208	0,0%	84,5%				0,0%	0,0%
		Promoção Das Energias Renováveis	36.894.000	47.650.680	34.905.917	0,2%	73,3%	36.894.000	47.650.680	34.905.917	0,6%	73,3%				0,0%	0,0%
		Reforço Institucional E Consolidação I	18.000.000	17.243.320	10.527.550	0,1%	61,1%	18.000.000	17.243.320	10.527.550	0,2%	61,1%				0,0%	0,0%
		<b>Desenvolvimento Do Sector Energético Total</b>	<b>2.234.076.010</b>	<b>2.756.967.373</b>	<b>1.649.354.646</b>	<b>10,9%</b>	<b>59,8%</b>	<b>147.764.330</b>	<b>145.197.499</b>	<b>102.909.517</b>	<b>1,7%</b>	<b>70,9%</b>				<b>0,0%</b>	<b>0,0%</b>
70.04.01	Desenvolvi	Desenvolv. Das Infraestruturas Rodov	1.816.514.249	2.489.815.316	2.263.567.002	14,9%	90,9%	627.061.384	685.683.675	620.737.551	10,1%	90,5%				0,0%	0,0%
		Desenvolv.Das Infraestrut. Portuárias	1.858.728.609	3.057.921.309	2.166.712.345	14,3%	70,9%	520.992.878	500.734.437	171.736.243	2,8%	34,3%				0,0%	0,0%
		<b>Desenvolvimento Das Infra-Estruturas De Transp</b>	<b>3.675.242.858</b>	<b>5.547.736.625</b>	<b>4.430.279.347</b>	<b>29,2%</b>	<b>79,9%</b>	<b>1.148.054.262</b>	<b>1.186.418.112</b>	<b>792.473.794</b>	<b>13,0%</b>	<b>66,8%</b>				<b>0,0%</b>	<b>0,0%</b>
70.05.01	Desenvolvi	Transportes Marítimos	416.743.383	435.466.380	406.411.451	2,7%	93,3%	34.600.000	34.600.000	21.263.042	0,3%	61,5%				0,0%	0,0%
		Transportes Rodoviários	18.000.000	18.000.000	16.203.184	0,1%	90,0%	18.000.000	18.000.000	16.203.184	0,3%	90,0%				0,0%	0,0%
		<b>Desenvolvimento Do Sistema De Transportes To</b>	<b>434.743.383</b>	<b>453.466.380</b>	<b>422.614.635</b>	<b>2,8%</b>	<b>93,2%</b>	<b>52.600.000</b>	<b>52.600.000</b>	<b>37.466.226</b>	<b>0,6%</b>	<b>71,2%</b>				<b>0,0%</b>	<b>0,0%</b>
70.06.01	Melhoria D	Melhoria Da Gestão Rodoviária	861.068.926	838.716.431	656.984.715	4,3%	78,3%	590.026.087	590.026.087	519.364.935	8,5%	88,0%				0,0%	0,0%
		<b>Melhoria Da Gestão Das Infraestruturas Económ</b>	<b>861.068.926</b>	<b>838.716.431</b>	<b>656.984.715</b>	<b>4,3%</b>	<b>78,3%</b>	<b>590.026.087</b>	<b>590.026.087</b>	<b>519.364.935</b>	<b>8,5%</b>	<b>88,0%</b>				<b>0,0%</b>	<b>0,0%</b>
<b>Total Geral</b>			<b>22.339.060.624</b>	<b>26.988.450.476</b>	<b>15.188.782.745</b>	<b>100,0%</b>	<b>56,3%</b>	<b>8.996.864.387</b>	<b>8.996.864.387</b>	<b>6.116.628.922</b>	<b>100,0%</b>	<b>68,0%</b>	<b>58.008.210</b>	<b>58.008.210</b>	<b>2.892.319</b>	<b>100,0%</b>	<b>5,0%</b>

**CONTA GERAL DO ESTADO/2014**

**MAPA\_IV\_10**

Programa plurienal de investimentos, segundo programa e sub-programas  
execução orçamental

Cod.Econ.1	Programas	Programas e Sub-Programas	FCP					Donativo					Emprestimo				
			INICIAL	ACTUAL	EXECUTADO	%_1	% Exe	INICIAL	ACTUAL	EXECUTADO	%_1	% Exe	INICIAL	ACTUAL	EXECUTADO	%_1	% Exe
50.01.01	Reforma e	Administração E Cidadão				0,0%	0,0%	97.070.105	507.275.613	131.737.769	10,3%	26,0%	62.715.437	62.715.437	25.360.694	0,3%	40,4%
		Eficácia E Eficiência Do Processo Decis				0,0%	0,0%	80.624.060	104.482.907	10.242.906	0,8%	9,8%				0,0%	0,0%
		Política Integrada De Gestão De Recur				0,0%	0,0%	16.249.399	60.074.008	46.146.379	3,6%	76,8%				0,0%	0,0%
		<b>Reforma e Modernização da Administração Públ</b>				<b>0,0%</b>	<b>0,0%</b>	<b>193.943.564</b>	<b>671.832.528</b>	<b>188.127.054</b>	<b>14,7%</b>	<b>28,0%</b>	<b>62.715.437</b>	<b>62.715.437</b>	<b>25.360.694</b>	<b>0,3%</b>	<b>40,4%</b>
50.01.02	Moderniza	Reforço Institucional Da Organização				0,0%	0,0%				0,0%	0,0%				0,0%	0,0%
		<b>Modernização dos serviços de Registo Notariado</b>				<b>0,0%</b>	<b>0,0%</b>				<b>0,0%</b>	<b>0,0%</b>				<b>0,0%</b>	<b>0,0%</b>
50.01.03	Reforma D	Tributação Sobre A Despesa				0,0%	0,0%	0	85.265.280	44.411.156	3,5%	52,1%				0,0%	0,0%
		<b>Reforma Do Sistema Fiscal Total</b>				<b>0,0%</b>	<b>0,0%</b>	<b>0</b>	<b>85.265.280</b>	<b>44.411.156</b>	<b>3,5%</b>	<b>52,1%</b>				<b>0,0%</b>	<b>0,0%</b>
50.03.01	Melhoram	Direitos Humanos E Garantia Do Aces				0,0%	0,0%				0,0%	0,0%				0,0%	0,0%
		Reforma Da Administração Da Justiça				0,0%	0,0%				0,0%	0,0%				0,0%	0,0%
		Reforma E Modernização Do Sistema				0,0%	0,0%				0,0%	0,0%				0,0%	0,0%
		<b>Melhoramento Do Funcionamento Do Sistema D</b>				<b>0,0%</b>	<b>0,0%</b>				<b>0,0%</b>	<b>0,0%</b>				<b>0,0%</b>	<b>0,0%</b>
50.04.01	Descentral	Desenvolvimento Institucional				0,0%	0,0%	13.497.000	13.497.000	11.256.949	0,9%	83,4%				0,0%	0,0%
		<b>Descentralização e Reforço do Poder Local Total</b>				<b>0,0%</b>	<b>0,0%</b>	<b>13.497.000</b>	<b>13.497.000</b>	<b>11.256.949</b>	<b>0,9%</b>	<b>83,4%</b>				<b>0,0%</b>	<b>0,0%</b>
50.05.01	Combate A	Luta Contra A Droga				0,0%	0,0%				0,0%	0,0%				0,0%	0,0%
		Reforço E Modernização Da Polícia De				0,0%	0,0%	0	2.306.277	2.017.738	0,2%	87,5%				0,0%	0,0%
		Reforço E Modernização Da Polícia Ju				0,0%	0,0%				0,0%	0,0%				0,0%	0,0%
		<b>Combate À Criminalidade E À Droga E Preservação</b>				<b>0,0%</b>	<b>0,0%</b>	<b>0</b>	<b>2.306.277</b>	<b>2.017.738</b>	<b>0,2%</b>	<b>87,5%</b>				<b>0,0%</b>	<b>0,0%</b>
50.05.02	Reforma E	Reforma Das Forças Armadas				0,0%	0,0%				0,0%	0,0%				0,0%	0,0%
		<b>Reforma E Modernização Das Forças Armadas Tc</b>				<b>0,0%</b>	<b>0,0%</b>				<b>0,0%</b>	<b>0,0%</b>				<b>0,0%</b>	<b>0,0%</b>
50.07.01	Organizaçã	Melhoria Do Sector Da Comunicação S				0,0%	0,0%				0,0%	0,0%				0,0%	0,0%
		<b>Organização E Modernização Da Comunicação Sc</b>				<b>0,0%</b>	<b>0,0%</b>				<b>0,0%</b>	<b>0,0%</b>				<b>0,0%</b>	<b>0,0%</b>
55.01.01	Promoção	Aumento Da Eficiência Da Administra				0,0%	0,0%				0,0%	0,0%				0,0%	0,0%
		Diversificação Dos Produtos Turísticos				0,0%	0,0%				0,0%	0,0%				0,0%	0,0%
		Formação De Recursos Humanos Para				0,0%	0,0%				0,0%	0,0%				0,0%	0,0%
		Planeamento Turístico				0,0%	0,0%	0	815.599	815.599	0,1%	100,0%				0,0%	0,0%
		<b>Promoção/Desenvolvimento Do Turismo Total</b>				<b>0,0%</b>	<b>0,0%</b>	<b>0</b>	<b>815.599</b>	<b>815.599</b>	<b>0,1%</b>	<b>100,0%</b>				<b>0,0%</b>	<b>0,0%</b>
55.02.01	Consolidaç	Implementação De Um Sistema De Co				0,0%	0,0%				0,0%	0,0%				0,0%	0,0%
		<b>Consolidação E Promoção Do Sector Empresarial</b>				<b>0,0%</b>	<b>0,0%</b>				<b>0,0%</b>	<b>0,0%</b>				<b>0,0%</b>	<b>0,0%</b>
55.02.02	Desenvolve	Defesa E Promoção Da Concorrência				0,0%	0,0%				0,0%	0,0%				0,0%	0,0%
		Integração Externa E Promoção Das E				0,0%	0,0%	24.000.000	24.101.716	16.775.170	1,3%	69,6%				0,0%	0,0%
		Regulamentação E Modernização Do				0,0%	0,0%	0	10.000.000	291.730	0,0%	2,9%				0,0%	0,0%
		<b>Desenvolver O Mercado E Promover As Exportaç</b>				<b>0,0%</b>	<b>0,0%</b>	<b>24.000.000</b>	<b>34.101.716</b>	<b>17.066.900</b>	<b>1,3%</b>	<b>50,0%</b>				<b>0,0%</b>	<b>0,0%</b>
55.03.01	Reorganiza	Gestão Dos Recursos Haliêuticos				0,0%	0,0%	7.900.000	7.900.000	7.853.759	0,6%	99,4%				0,0%	0,0%
		Modernização Da Frota E Desenvolvim				0,0%	0,0%	10.073.445	10.073.445	8.832.156	0,7%	87,7%				0,0%	0,0%
		Reorganização E Desenvolvimento Da				0,0%	0,0%	32.967.103	57.323.411	37.275.439	2,9%	65,0%	93.768.466	119.868.692	86.731.013	1,1%	72,4%
		<b>Reorganização E Desenvolvimento Das Pescas Tc</b>				<b>0,0%</b>	<b>0,0%</b>	<b>50.940.548</b>	<b>75.296.856</b>	<b>53.961.354</b>	<b>4,2%</b>	<b>71,7%</b>	<b>93.768.466</b>	<b>119.868.692</b>	<b>86.731.013</b>	<b>1,1%</b>	<b>72,4%</b>
55.03.02	Moderniza	Desenvolvimento Da Agricultura Irriga	35.000.000	35.000.000	0	0,0%	0,0%	0	49.667.567	10.787.567	0,8%	21,7%	1.916.548.198	2.071.902.161	604.426.920	7,8%	29,2%
		Investigação Agrária E Transferência D				0,0%	0,0%				0,0%	0,0%				0,0%	0,0%
		Melhoria Da Criação De Ruminantes E	25.000.000	25.000.000	6.414.532	100,0%	25,7%				0,0%	0,0%				0,0%	0,0%
		Reconversão Da Agricultura De Seque	54.000.000	54.000.000	0	0,0%	0,0%				0,0%	0,0%				0,0%	0,0%
		<b>Modernização Do Sector Agrário E Desenvolvime</b>	<b>114.000.000</b>	<b>114.000.000</b>	<b>6.414.532</b>	<b>100,0%</b>	<b>5,6%</b>	<b>0</b>	<b>49.667.567</b>	<b>10.787.567</b>	<b>0,8%</b>	<b>21,7%</b>	<b>1.916.548.198</b>	<b>2.071.902.161</b>	<b>604.426.920</b>	<b>7,8%</b>	<b>29,2%</b>
55.04.01	Reforço Da	Desenvolvimento Das Estatísticas Eco				0,0%	0,0%	0	89.467.902	6.920.060	0,5%	7,7%				0,0%	0,0%
		Promoção Da Qualidade E Da Acessibi				0,0%	0,0%				0,0%	0,0%				0,0%	0,0%
		Reforço Da Acção Do Promex				0,0%	0,0%				0,0%	0,0%				0,0%	0,0%

CONTA GERAL DO ESTADO/2014

MAPA\_IV\_10

Programa plurienal de investimentos, segundo programa e sub-programas  
execução orçamental

Cod.Econ.1	Programas	Programas e Sub-Programas	FCP					Donativo					Emprestimo				
			INICIAL	ACTUAL	EXECUTADO	%_1	% Exe	INICIAL	ACTUAL	EXECUTADO	%_1	% Exe	INICIAL	ACTUAL	EXECUTADO	%_1	% Exe
		Reforço De Parceria Com O Sector Priv				0,0%	0,0%	0	1.167.376	973.886	0,1%	83,4%	26.469.875	204.226.376	140.680.494	1,8%	68,9%
		<b>Reforço Da Capacidade De Gestão E Do Desempe</b>				<b>0,0%</b>	<b>0,0%</b>	<b>0</b>	<b>90.635.278</b>	<b>7.893.946</b>	<b>0,6%</b>	<b>8,7%</b>	<b>26.469.875</b>	<b>204.226.376</b>	<b>140.680.494</b>	<b>1,8%</b>	<b>68,9%</b>
60.01.01	Consolidaç	Adequação Dos Recursos De Ensino S				0,0%	0,0%	75.000.000	115.426.299	30.429.540	2,4%	26,4%	744.134.912	755.993.392	249.257.970	3,2%	33,0%
		Alfabetização E Educação De Adultos				0,0%	0,0%				0,0%	0,0%				0,0%	0,0%
		Consolidação Da Acções Social Escolar				0,0%	0,0%	60.681.436	62.913.198	2.230.411	0,2%	3,5%				0,0%	0,0%
		Desenvolvimento Do Ensino Superior				0,0%	0,0%	0	11.850.101	11.773.036	0,9%	99,3%				0,0%	0,0%
		Expansão e Melhoria Do Funcioname				0,0%	0,0%				0,0%	0,0%				0,0%	0,0%
		Formulação e Execução de Política Na				0,0%	0,0%				0,0%	0,0%				0,0%	0,0%
		Gestão E Sustentabilidade Do Sistema				0,0%	0,0%	0	26.530.940	14.250.446	1,1%	53,7%				0,0%	0,0%
		Melhoria Da Qualidade Do Ensino Bás				0,0%	0,0%				0,0%	0,0%				0,0%	0,0%
		<b>Consolidação, Modernização E Expansão Do Sist</b>				<b>0,0%</b>	<b>0,0%</b>	<b>135.681.436</b>	<b>216.720.538</b>	<b>58.683.433</b>	<b>4,6%</b>	<b>27,1%</b>	<b>744.134.912</b>	<b>755.993.392</b>	<b>249.257.970</b>	<b>3,2%</b>	<b>33,0%</b>
60.02.01	Criação De	Construção De Instalações Físicas De /				0,0%	0,0%				0,0%	0,0%				0,0%	0,0%
		<b>Criação De Estruturas E De Um Sistema Nacional</b>				<b>0,0%</b>	<b>0,0%</b>				<b>0,0%</b>	<b>0,0%</b>				<b>0,0%</b>	<b>0,0%</b>
65.01.01	Garantia D	Garantia Da Disponibilidade E Estabili				0,0%	0,0%				0,0%	0,0%				0,0%	0,0%
		Preven.Gestão De Crises Alim.E Refor				0,0%	0,0%				0,0%	0,0%				0,0%	0,0%
		Segurança Sanitária E Qualidade Dos /				0,0%	0,0%	12.852.271	39.456.858	30.310.902	2,4%	76,8%				0,0%	0,0%
		<b>Garantia Da Segurança Alimentar Às Populações</b>				<b>0,0%</b>	<b>0,0%</b>	<b>12.852.271</b>	<b>39.456.858</b>	<b>30.310.902</b>	<b>2,4%</b>	<b>76,8%</b>				<b>0,0%</b>	<b>0,0%</b>
65.02.01	Reduzir A P	Melhoria Do Acesso Social Dos Pobres				0,0%	0,0%				0,0%	0,0%	249.774.704	320.218.261	208.134.118	2,7%	65,0%
		Promoção De Actividades Alternativas				0,0%	0,0%				0,0%	0,0%				0,0%	0,0%
		<b>Reduzir A Pobreza E Promover A Inclusão Social</b>				<b>0,0%</b>	<b>0,0%</b>				<b>0,0%</b>	<b>0,0%</b>	<b>249.774.704</b>	<b>320.218.261</b>	<b>208.134.118</b>	<b>2,7%</b>	<b>65,0%</b>
65.03.01	Promoção	Infraestruturas Desportivas				0,0%	0,0%				0,0%	0,0%				0,0%	0,0%
		<b>Promoção Do Desporto Total</b>				<b>0,0%</b>	<b>0,0%</b>				<b>0,0%</b>	<b>0,0%</b>				<b>0,0%</b>	<b>0,0%</b>
65.03.02	Desenvolve	Arquivos				0,0%	0,0%				0,0%	0,0%				0,0%	0,0%
		Bibliotecas E Livros				0,0%	0,0%				0,0%	0,0%				0,0%	0,0%
		Património				0,0%	0,0%	0	83.212.000	83.211.000	6,5%	100,0%				0,0%	0,0%
		<b>Desenvolver A Cultura E Promover O Ambiente C</b>				<b>0,0%</b>	<b>0,0%</b>	<b>0</b>	<b>83.212.000</b>	<b>83.211.000</b>	<b>6,5%</b>	<b>100,0%</b>				<b>0,0%</b>	<b>0,0%</b>
65.04.01	População	População E Estratégias De Desenvol				0,0%	0,0%	5.793.504	13.279.106	4.664.825	0,4%	35,1%				0,0%	0,0%
		Promoção Da Igualdade E Equidade D				0,0%	0,0%	12.563.142	22.661.759	20.514.335	1,6%	90,5%				0,0%	0,0%
		<b>População E Desenvolvimento Total</b>				<b>0,0%</b>	<b>0,0%</b>	<b>18.356.646</b>	<b>35.940.865</b>	<b>25.179.160</b>	<b>2,0%</b>	<b>70,1%</b>				<b>0,0%</b>	<b>0,0%</b>
65.05.01	Juventude,	Apoio Ao Movimento Associativo E Fe				0,0%	0,0%				0,0%	0,0%				0,0%	0,0%
		Incentivo Ao Voluntariado Juvenil (Pn				0,0%	0,0%				0,0%	0,0%				0,0%	0,0%
		Infra-Estruturas Para Capacitar E Prom				0,0%	0,0%				0,0%	0,0%				0,0%	0,0%
		Integração Dos Jovens Na Vida Sócio-f				0,0%	0,0%	14.963.670	14.963.670	943.557	0,1%	6,3%				0,0%	0,0%
		Reforço Institucional Do Sector E Dese				0,0%	0,0%				0,0%	0,0%				0,0%	0,0%
		<b>Juventude, Cidadania E Desenvolvimento Total</b>				<b>0,0%</b>	<b>0,0%</b>	<b>14.963.670</b>	<b>14.963.670</b>	<b>943.557</b>	<b>0,1%</b>	<b>6,3%</b>				<b>0,0%</b>	<b>0,0%</b>
65.05.02	Promoção	Desenvolvimento Da Formação Inicial				0,0%	0,0%	0	100.923.816	40.408.661	3,2%	40,0%				0,0%	0,0%
		<b>Promoção Do Emprego - Formação Profissional E</b>				<b>0,0%</b>	<b>0,0%</b>	<b>0</b>	<b>100.923.816</b>	<b>40.408.661</b>	<b>3,2%</b>	<b>40,0%</b>				<b>0,0%</b>	<b>0,0%</b>
65.06.01	Reformar	Desenvolvimento Dos Recursos Huma				0,0%	0,0%				0,0%	0,0%				0,0%	0,0%
		Estruturação Do Sistema De Saúde				0,0%	0,0%	52.466.360	52.466.360	0	0,0%	0,0%	361.128.615	389.639.115	181.937.250	2,3%	46,7%
		Saúde Reprodutiva E Saúde Das Crian				0,0%	0,0%	148.537.932	148.997.142	41.022.146	3,2%	27,5%				0,0%	0,0%
		Vigilância Integrada Das Doenças				0,0%	0,0%	68.130.440	127.774.050	21.195.627	1,7%	16,6%				0,0%	0,0%
		<b>Reformar O Sistema Para Promover A Saúde Tota</b>				<b>0,0%</b>	<b>0,0%</b>	<b>269.134.732</b>	<b>329.237.552</b>	<b>62.217.773</b>	<b>4,9%</b>	<b>18,9%</b>	<b>361.128.615</b>	<b>389.639.115</b>	<b>181.937.250</b>	<b>2,3%</b>	<b>46,7%</b>
65.07.01	Reforma D	Condições De Trabalho A Novo Conte				0,0%	0,0%				0,0%	0,0%				0,0%	0,0%
		<b>Reforma Do Sistema De Segurança Social E Melh</b>				<b>0,0%</b>	<b>0,0%</b>				<b>0,0%</b>	<b>0,0%</b>				<b>0,0%</b>	<b>0,0%</b>
65.07.02	Protecção,	Desenvolvimento De Uma Capacidade				0,0%	0,0%				0,0%	0,0%				0,0%	0,0%

**CONTA GERAL DO ESTADO/2014**

**MAPA\_IV\_10**

Programa plurienal de investimentos, segundo programa e sub-programas  
execução orçamental

Cod.Econ.1	Programas	Programas e Sub-Programas	FCP					Donativo					Emprestimo					
			INICIAL	ACTUAL	EXECUTADO	%_1	% Exe	INICIAL	ACTUAL	EXECUTADO	%_1	% Exe	INICIAL	ACTUAL	EXECUTADO	%_1	% Exe	
		Promoção E Apoio As Iniciativas Loca				0,0%	0,0%					0,0%	0,0%				0,0%	0,0%
		<b>Protecção, Inserção E Integração Social Total</b>				<b>0,0%</b>	<b>0,0%</b>					<b>0,0%</b>	<b>0,0%</b>				<b>0,0%</b>	<b>0,0%</b>
65.07.03	Protecção	Protecção Especial A Crianças E Adole				0,0%	0,0%	0	16.062.940	12.067.347	0,9%	75,1%				0,0%	0,0%	
		<b>Protecção Dos Direitos Da Criança Total</b>				<b>0,0%</b>	<b>0,0%</b>	<b>0</b>	<b>16.062.940</b>	<b>12.067.347</b>	<b>0,9%</b>	<b>75,1%</b>				<b>0,0%</b>	<b>0,0%</b>	
65.08.01	Ajustamen	Ajustamento E Reequacionamento Da				0,0%	0,0%				0,0%	0,0%				0,0%	0,0%	
		<b>Ajustamento E Reequacionamento Da Promoçã</b>				<b>0,0%</b>	<b>0,0%</b>				<b>0,0%</b>	<b>0,0%</b>				<b>0,0%</b>	<b>0,0%</b>	
70.01.01	Ordename	Ordenamento Do Território E Planeam				0,0%	0,0%	502.847.254	667.851.665	199.745.946	15,6%	29,9%				0,0%	0,0%	
		<b>Ordenamento do Território e Planeamento Urba</b>				<b>0,0%</b>	<b>0,0%</b>	<b>502.847.254</b>	<b>667.851.665</b>	<b>199.745.946</b>	<b>15,6%</b>	<b>29,9%</b>				<b>0,0%</b>	<b>0,0%</b>	
70.01.02	Protecção	Conservação Da Natureza E Da Biodif				0,0%	0,0%	207.298.200	237.871.529	26.331.535	2,1%	11,1%				0,0%	0,0%	
		Gestão De Vulnerabilidade Ambiental				0,0%	0,0%	9.600.000	100.430.921	10.512.879	0,8%	10,5%				0,0%	0,0%	
		Gestão Integrada Dos Recursos Hidric				0,0%	0,0%	338.595.256	405.550.565	70.994.714	5,5%	17,5%	450.000.000	527.422.726	327.422.726	4,2%	62,1%	
		Reforço Da Capacidade Institucional				0,0%	0,0%	0	4.961.925	3.760.590	0,3%	75,8%				0,0%	0,0%	
		<b>Protecção E Conservação Do Ambiente Total</b>				<b>0,0%</b>	<b>0,0%</b>	<b>555.493.456</b>	<b>748.814.940</b>	<b>111.599.718</b>	<b>8,7%</b>	<b>14,9%</b>	<b>450.000.000</b>	<b>527.422.726</b>	<b>327.422.726</b>	<b>4,2%</b>	<b>62,1%</b>	
70.02.01	Promoção	Abastecimento E Distribuição De Água				0,0%	0,0%	1.201.104.793	1.339.557.319	301.255.450	23,5%	22,5%	765.752.543	878.882.576	261.227.903	3,4%	29,7%	
		Recolha E Tratamento De Águas Resid				0,0%	0,0%	110.862.119	120.372.476	8.687.803	0,7%	7,2%	73.500.000	73.500.000	0	0,0%	0,0%	
		Recolha E Tratamento De Resíduos Sól				0,0%	0,0%	56.031.290	56.031.290	0	0,0%	0,0%				0,0%	0,0%	
		<b>Promoção E Reforço Do Saneamento Básico Tot</b>				<b>0,0%</b>	<b>0,0%</b>	<b>1.367.998.202</b>	<b>1.515.961.085</b>	<b>309.943.253</b>	<b>24,2%</b>	<b>20,4%</b>	<b>839.252.543</b>	<b>952.382.576</b>	<b>261.227.903</b>	<b>3,4%</b>	<b>27,4%</b>	
70.03.01	Desenvolvi	Desenvolvimento Das Infra-Estruturas				0,0%	0,0%	771.612.152	771.612.152	0	0,0%	0,0%	1.314.699.528	1.840.157.722	1.546.445.129	19,9%	84,0%	
		Promoção Da Conservação De Energia				0,0%	0,0%				0,0%	0,0%				0,0%	0,0%	
		Promoção Das Energias Renováveis				0,0%	0,0%				0,0%	0,0%				0,0%	0,0%	
		Reforço Institucional E Consolidação I				0,0%	0,0%				0,0%	0,0%				0,0%	0,0%	
		<b>Desenvolvimento Do Sector Energético Total</b>				<b>0,0%</b>	<b>0,0%</b>	<b>771.612.152</b>	<b>771.612.152</b>	<b>0</b>	<b>0,0%</b>	<b>0,0%</b>	<b>1.314.699.528</b>	<b>1.840.157.722</b>	<b>1.546.445.129</b>	<b>19,9%</b>	<b>84,0%</b>	
70.04.01	Desenvolvi	Desenvolv. Das Infraestruturas Rodov				0,0%	0,0%				0,0%	0,0%	1.189.452.865	1.804.131.641	1.642.829.451	21,1%	91,1%	
		Desenvolv.Das Infraestrut. Portuárias				0,0%	0,0%				0,0%	0,0%	1.337.735.731	2.557.186.872	1.994.976.102	25,6%	78,0%	
		<b>Desenvolvimento Das Infra-Estruturas De Transp</b>				<b>0,0%</b>	<b>0,0%</b>				<b>0,0%</b>	<b>0,0%</b>	<b>2.527.188.596</b>	<b>4.361.318.513</b>	<b>3.637.805.553</b>	<b>46,7%</b>	<b>83,4%</b>	
70.05.01	Desenvolvi	Transportes Marítimos				0,0%	0,0%	0	18.722.997	8.705.422	0,7%	46,5%	382.143.383	382.143.383	376.442.987	4,8%	98,5%	
		Transportes Rodoviários				0,0%	0,0%				0,0%	0,0%				0,0%	0,0%	
		<b>Desenvolvimento Do Sistema De Transportes To</b>				<b>0,0%</b>	<b>0,0%</b>	<b>0</b>	<b>18.722.997</b>	<b>8.705.422</b>	<b>0,7%</b>	<b>46,5%</b>	<b>382.143.383</b>	<b>382.143.383</b>	<b>376.442.987</b>	<b>4,8%</b>	<b>98,5%</b>	
70.06.01	Melhoria D	Melhoria Da Gestão Rodoviária				0,0%	0,0%				0,0%	0,0%	271.042.839	248.690.344	137.619.780	1,8%	55,3%	
		<b>Melhoria Da Gestão Das Infraestruturas Económ</b>				<b>0,0%</b>	<b>0,0%</b>				<b>0,0%</b>	<b>0,0%</b>	<b>271.042.839</b>	<b>248.690.344</b>	<b>137.619.780</b>	<b>1,8%</b>	<b>55,3%</b>	
<b>Total Geral</b>			<b>114.000.000</b>	<b>114.000.000</b>	<b>6.414.532</b>	<b>100,0%</b>	<b>5,6%</b>	<b>3.931.320.931</b>	<b>5.582.899.180</b>	<b>1.279.354.435</b>	<b>100,0%</b>	<b>22,9%</b>	<b>9.238.867.096</b>	<b>12.236.678.699</b>	<b>7.783.492.537</b>	<b>100,0%</b>	<b>63,6%</b>	

## CONTA GERAL DO ESTADO/2014

### MAPA\_IV\_10.1

Programa plurienal de investimentos, Projectos com execução fora do Tesouro

<b>Cod.Econ.</b>	<b>PROGRAMA / SUB-PROGRAMA / PROJECTOS</b>	<b>Financ</b>	<b>EMPRÉSTIMO</b>	<b>Total Geral</b>	<b>Sector Responsável</b>
55.03.02.01.118	Gestão e fiscalização das obras de construção das Barragens de F. Gorda, C. Cagarra e B. Furado	PORTUGAL	2.261.429		MDR
<b>Total Geral</b>			<b>2.261.429</b>	<b>0</b>	

## CONTA GERAL DO ESTADO/2014

### MAPA\_IV\_10

Programa plurienal de investimentos, segundo programa e sub-programas  
execução orçamental

EIXO	PROGRAMA	Total					Tesouro		
		INICIAL TOTAL	ORÇ ACTUAL	EXECUÇÃO	% Exec/INI	% Exec/ACT	INICIAL	ORÇ ACTUAL	EXECUÇÃO
AFIRMAR A NACAO GLOBAL	MELHORIA DA POLITICA DE IMIGRACAO	18.970.404	24.993.496	18.712.973	98,6%	74,9%	18.970.404	18.970.404	16.215.094
	MELHORIA DA QUALIDADE DE VIDA DOS EMIGRANTES	11.275.504	12.738.014	9.472.710	84,0%	74,4%	11.275.504	11.275.504	8.012.200
	REFORCO DOS LACOS CULTURAIS E DE COMUNICACAO EN	2.789.968	2.789.968	1.847.024	66,2%	66,2%	2.789.968	2.789.968	1.847.024
<b>AFIRMAR A NACAO GLOBAL Total</b>		<b>33.035.876</b>	<b>40.521.478</b>	<b>30.032.707</b>	<b>90,9%</b>	<b>74,1%</b>	<b>33.035.876</b>	<b>33.035.876</b>	<b>26.074.318</b>
BOA GOVERNACAO	ACESSO AOS POBRES DOS SERVICOS SOCIAIS DE BASE E A	306.929.302	377.372.859	232.375.850	75,7%	61,6%	57.154.598	57.154.598	24.241.732
	ADMINISTRACAO FINANCEIRA ORCAMENTAL E PATRIMON	2.620.000	2.620.000	279.596	10,7%	10,7%	2.620.000	2.620.000	279.596
	CONSOLICAO E REQUALIFICACAO AMBIENTAL	854.215.000	911.293.176	862.320.211	100,9%	94,6%	854.215.000	877.851.980	839.565.993
	CONSTRUCAO E BENEFICIACAO DAS INFRAESTRUTURAS PC	82.000.000	82.000.000	30.669.697	37,4%	37,4%	82.000.000	82.000.000	30.669.697
	CONSTRUCAO E REABILITACAO DE INFRAESTRUTURAS DO	202.000.000	202.000.000	39.380.287	19,5%	19,5%	202.000.000	202.000.000	39.380.287
	CONSTRUCAO E REQUALIFICACAO DAS CADEIAS E INFRAES	77.648.261	74.648.261	50.799.537	65,4%	68,1%	72.648.261	69.648.261	50.799.537
	DESENVOLVIMENTO DA INVESTIGACAO APLICADA À PESCA	235.524.092	235.524.092	13.526.002	5,7%	5,7%	28.225.892	28.225.892	13.526.002
	DESENVOLVIMENTO DAS ACTIVIDADES DE GESTAO DAS FI	19.429.475	19.429.475	12.172.236	62,6%	62,6%	19.429.475	19.429.475	12.172.236
	DESENVOLVIMENTO DO SISTEMA ESTATISTICO	35.000.000	35.000.000	28.683.235	82,0%	82,0%	35.000.000	35.000.000	28.683.235
	DESENVOLVIMENTO DO SISTEMA PRISIONAL SEGURO E SL	12.000.000	12.000.000	7.702.097	64,2%	64,2%	12.000.000	12.000.000	7.702.097
	GARANTIA DO ACESSO A TODOS OS GRUPOS SOCIAIS E PR	275.500.000	275.114.164	269.147.415	97,7%	97,8%	275.500.000	275.114.164	269.147.415
	GESTAO E ADMINISTRACAO GERAL - MCULTURA	5.078.227	5.403.677	4.544.539	89,5%	84,1%	5.078.227	5.403.677	4.544.539
	GESTAO E ADMINISTRACAO GERAL - MED	3.000.000	3.000.000	0	0,0%	0,0%	3.000.000	3.000.000	0
	GESTAO E ADMINISTRACAO GERAL - MJ	2.000.000	1.200.000	771.199	38,6%	64,3%	2.000.000	1.200.000	771.199
	GESTAO E ADMINISTRACAO GERAL MAHOT	79.612.998	79.612.998	72.508.671	91,1%	91,1%	79.612.998	79.612.998	72.508.671
	GESTAO E ADMINISTRACAO GERAL - MCOMUNIDADES	6.372.855	6.372.855	706.436	11,1%	11,1%	579.351	579.351	0
	GESTAO E ADMINISTRACAO GERAL MDR	27.000.000	26.690.000	20.307.944	75,2%	76,1%	27.000.000	26.690.000	20.307.944
	GESTAO E ADMINISTRACAO GERAL MFP	19.170.700	19.170.700	3.097.820	16,2%	16,2%	19.170.700	19.170.700	3.097.820
	GESTAO E ADMINISTRACAO GERAL MIEM	36.115.819	37.140.403	32.057.072	88,8%	86,3%	25.000.000	26.024.584	21.083.255
	GESTAO E ADMINISTRACAO GERAL MJEDRH	6.500.000	6.500.000	2.613.224	40,2%	40,2%	6.500.000	6.500.000	2.613.224
	GESTAO E ADMINISTRACAO GERAL MTIE	12.062.627	12.819.307	11.605.847	96,2%	90,5%	12.062.627	12.819.307	11.605.847
	GESTAO E ADMINISTRACAO GERAL - PCM	3.245.031	3.684.819	3.146.415	97,0%	85,4%	3.245.031	3.684.819	3.146.415
	GESTAO E ADMINISTRACAO GERAL-GMRE	160.000.000	159.262.372	155.498.565	97,2%	97,6%	160.000.000	159.262.372	155.498.565
	GESTAO E ADMINISTRACAO GERAL-GPM	25.749.399	69.574.008	54.288.850	210,8%	78,0%	9.500.000	9.500.000	8.142.471
	GOVERNACAO ELECTRONICA	179.981.497	180.719.125	114.542.536	63,6%	63,4%	117.266.060	118.003.688	89.181.842
	INVESTIGACAO E GESTAO DO PATRIMONIO CULTURAL	15.525.048	84.604.363	80.252.002	516,9%	94,9%	15.525.048	18.445.363	14.093.002
	MELHORIA DA COMUNICACAO SOCIAL	23.783.155	23.783.155	18.127.269	76,2%	76,2%	23.783.155	23.783.155	18.127.269
	MELHORIA DA DESCENTRALIZACAO E REFORCO DA ADMIN	38.815.000	38.815.000	34.124.081	87,9%	87,9%	25.318.000	25.318.000	22.867.132
	MELHORIA DA FUNCAO FISCALIZADORA E REGULADORA D	41.592.290	41.592.290	36.741.638	88,3%	88,3%	41.592.290	41.592.290	36.741.638
	MELHORIA DA QUALIDADE DOS RECURSOS HUMANOS	294.786	294.786	222.093	75,3%	75,3%	294.786	294.786	222.093
	MELHORIA DA SEGURANCA DOS TRANSPORTES RODOVIAR	13.300.000	13.300.000	12.429.215	93,5%	93,5%	13.300.000	13.300.000	12.429.215
	MELHORIA DA SEGURANCA INTERNA	43.000.346	45.306.623	26.392.104	61,4%	58,3%	43.000.346	43.000.346	24.374.366
	MELHORIA DAS CONDICoes DE TRABALHO E DAS RELACO	3.000.000	3.385.836	3.310.008	110,3%	97,8%	3.000.000	3.385.836	3.310.008
MELHORIA DO PATRULHAMENTO AEREO MARITIMO E UR	63.642.788	69.674.231	36.729.184	57,7%	52,7%	48.642.788	54.674.231	36.729.184	
MELHORIA DO PLANEAMENTO E GESTAO DO TERRITORIO	70.400.000	63.023.561	48.563.660	69,0%	77,1%	60.800.000	53.423.561	46.692.604	
MELHORIA DO SISTEMA DE TRANSPORTES E SEGURANCA	10.200.000	10.200.000	4.687.884	46,0%	46,0%	10.200.000	10.200.000	4.687.884	
MELHORIA DO SISTEMA ESTATISTICO NACIONAL	41.000.000	129.667.902	36.637.393	89,4%	28,3%	41.000.000	40.200.000	29.717.333	
MELHORIA DO SISTEMA JUDICIAL	37.020.439	39.596.608	35.682.701	96,4%	90,1%	37.020.439	39.596.608	35.682.701	

**CONTA GERAL DO ESTADO/2014**

**MAPA\_IV\_10**

Programa plurienal de investimentos, segundo programa e sub-programas  
execução orçamental

EIXO	PROGRAMA	Total					Tesouro		
		INICIAL TOTAL	ORÇ ACTUAL	EXECUÇÃO	% Exec/INI	% Exec/ACT	INICIAL	ORÇ ACTUAL	EXECUÇÃO
	MELHORIA DO SISTEMA PRISIONAL E DE REINSERCAO SOC	13.000.000	11.800.000	7.779.024	59,8%	65,9%	13.000.000	11.800.000	7.779.024
	MELHORIA DOS SERVICOS DA METEOROLOGIA E GEOFISIC	22.650.000	21.625.416	10.064.886	44,4%	46,5%	22.650.000	21.625.416	10.064.886
	MELHORIA DOS SERVICOS DOS REGISTOS NOTARIADO E ID	7.000.000	3.765.041	2.197.221	31,4%	58,4%	7.000.000	3.765.041	2.197.221
	MODERNIZACAO DA ADMINISTRACAO PUBLICA	164.245.277	673.165.717	231.967.550	141,2%	34,5%	67.175.172	81.894.616	56.997.195
	MODERNIZACAO DAS SECRETARIAS JUDICIAIS	46.134.326	41.271.734	34.986.303	75,8%	84,8%	46.134.326	41.271.734	34.986.303
	PREVENCAO E COMBATE A DROGA	12.500.000	10.800.000	8.699.963	69,6%	80,6%	12.500.000	10.800.000	8.699.963
	PROGRAMA MAIS QUALIDADE MAIS COMUNIDADE E MICH	650.000.000	630.000.000	5.907.599	0,9%	0,9%	650.000.000	630.000.000	5.907.599
	PROMOCAO DA DEFESA DO INTERESSE COLECTIVO	15.226.282	15.226.282	14.431.624	94,8%	94,8%	15.226.282	15.226.282	14.431.624
	PROMOCAO DA EXCELENCIA E TRANSPARENCIA NA GESTA	17.481.513	41.340.360	13.135.225	75,1%	31,8%			
	PROMOCAO DA JUSTICA CIVIL E CRIMINAL	0	9.953.448	9.953.448		100,0%	0	9.953.448	9.953.448
	PROMOCAO DA LEGALIDADE DEMOCRATICA DO INTERESS	0	9.953.448	9.953.448		100,0%	0	9.953.448	9.953.448
	PROMOCAO DO DIREITO A ALIMENTACAO E ACESSO AOS S	7.000.000	97.754.400	15.116.013	215,9%	15,5%	7.000.000	7.000.000	6.544.641
	PROMOCAO DOS SERVICOS DE REGISTO E NOTARIADO E II	15.800.000	8.800.000	4.994.569	31,6%	56,8%	15.800.000	8.800.000	4.994.569
	PROTECCAO DOS DIREITOS DOS CIDADAO	30.000.000	29.314.486	23.627.059	78,8%	80,6%	25.000.000	24.314.486	23.627.059
	RACIONALIZACAO DAS ESTRUTURAS	13.000.000	7.669.000	6.535.825	50,3%	85,2%	13.000.000	7.669.000	6.535.825
	REFORCO DA IGUALDADE E EQUIDADE DE GENERO	17.063.142	27.161.759	24.002.011	140,7%	88,4%	4.500.000	4.500.000	3.487.676
	REFORCO DA PROTECCAO CIVIL	0	76.521	70.451		92,1%			
	REFORCO DA QUALIDADE AMBIENTAL	8.500.000	24.688.105	18.225.085	214,4%	73,8%	8.500.000	8.500.000	6.488.864
	REFORCO DA SEGURANCA DA INTERNA	4.500.000	4.500.000	3.148.286	70,0%	70,0%	4.500.000	4.500.000	3.148.286
	REFORCO DA SEGURANCA DOS TRANSPORTES RODOVIARI	5.700.000	5.700.000	4.630.901	81,2%	81,2%	5.700.000	5.700.000	4.630.901
	REFORCO DE COMPETENCIAS TECNICAS DO MFP	313.477.336	312.251.657	97.547.793	31,1%	31,2%	313.477.336	312.251.657	97.547.793
	REFORCO DO ORDENAMENTO DO TERRITORIO E PLANEAM	0	9.636.776	8.298.768		86,1%	0	1.323.180	0
	REINSERCAO SOCIAL DOS TOXICO-DEPENDENTES	4.000.000	4.000.000	3.776.096	94,4%	94,4%	4.000.000	4.000.000	3.776.096
	REQUALIFICACAO DAS INFRAESTRUTURAS DA DEFESA NAC	18.599.644	14.849.644	11.776.830	63,3%	79,3%	18.599.644	14.849.644	11.776.830
	SISTEMA INTEGRADO DE RH	3.000.000	3.000.000	2.777.625	92,6%	92,6%	3.000.000	3.000.000	2.777.625
	SISTEMA NACIONAL DO CADASTRO PREDIAL	502.847.254	665.591.328	195.935.766	39,0%	29,4%	0	6.053.259	4.488.588
<b>BOA GOVERNACAO Total</b>		<b>4.962.053.909</b>	<b>6.085.291.769</b>	<b>3.166.183.882</b>	<b>63,8%</b>	<b>52,0%</b>	<b>3.731.047.832</b>	<b>3.748.461.253</b>	<b>2.335.139.512</b>
<b>CAPITAL HUMANO</b>	ACAO SOCIAL E ESCOLAR	399.806.291	402.038.053	339.402.417	84,9%	84,4%	339.124.855	339.124.855	337.172.006
	CONSOLIDACAO DO ENSINO SUPERIOR	26.550.000	25.880.000	23.681.951	89,2%	91,5%	26.550.000	25.880.000	23.681.951
	CONSTRUCAO E REABILITACAO DE INFRAESTRUTURAS DES	74.000.000	73.068.000	57.812.692	78,1%	79,1%	74.000.000	73.068.000	57.812.692
	DESENVOLVIMENTO DOS RECURSOS HUMANOS DE SAUD	20.385.000	10.723.770	9.257.770	45,4%	86,3%	20.385.000	10.723.770	9.257.770
	DESENVOLVIMENTO DAS INDUSTRIAS CRIATIVAS	6.634.500	6.634.500	5.458.306	82,3%	82,3%	6.634.500	6.634.500	5.458.306
	DESENVOLVIMENTO DE INFRAESTRUTURAS DE ENSINO BA	70.000.000	97.580.580	96.074.978	137,2%	98,5%	70.000.000	91.286.520	89.811.975
	DESENVOLVIMENTO DE INFRAESTRUTURAS DE ENSINO SE	693.533.145	692.684.891	257.861.852	37,2%	37,2%	43.769.123	31.062.389	8.603.882
	DESENVOLVIMENTO DO ENSINO TECNICO E PROFISSIONA	28.200.000	45.800.940	29.089.985	103,2%	63,5%	28.200.000	22.270.000	16.320.767
	DESENVOLVIMENTO DO SECTOR FARMACEUTICO	130.466.360	130.466.360	122.996.650	94,3%	94,3%	123.000.000	123.000.000	122.996.650
	DESENVOLVIMENTO INSTITUCIONAL	13.500.000	13.500.000	10.192.714	75,5%	75,5%	13.500.000	13.500.000	10.192.714
	EQUIPAMENTOS E MOBILIARIOS PARA REDE DE ATENCAO	5.000.000	5.000.000	0	0,0%	0,0%			
	EQUIPAMENTOS E MOBILIARIOS PARA REDE HOSPITALAR	44.795.000	44.795.000	0	0,0%	0,0%			
	FORMACAO E CAPACITACAO	21.900.000	19.400.000	8.409.519	38,4%	43,3%	21.900.000	19.400.000	8.409.519
	FORMACAO PROFISSIONAL DIRECCIONADA PARA O EMPR	105.921.648	149.653.550	79.533.477	75,1%	53,1%	105.921.648	105.921.648	57.242.804
	INFRA-ESTRURACAO DE REDE DE ATENCAO PRIMARIA DE S	113.000.000	122.447.000	15.735.729	13,9%	12,9%	15.000.000	24.447.000	15.735.729



**CONTA GERAL DO ESTADO/2014**

**MAPA\_IV\_10**

Programa plurienal de investimentos, segundo programa e sub-programas  
execução orçamental

EIXO	PROGRAMA	Total					Tesouro		
		INICIAL TOTAL	ORÇ ACTUAL	EXECUÇÃO	% Exec/INI	% Exec/ACT	INICIAL	ORÇ ACTUAL	EXECUÇÃO
	INFRA-ESTRUTURACAO DE REDE HOSPITALAR	328.333.615	361.930.940	242.702.550	73,9%	67,1%	70.000.000	75.086.825	60.765.300
	INFRAESTRUTURAS DO ENSINO SUPERIOR	194.652.370	192.450.890	893.361	0,5%	0,5%	25.281.480	23.080.000	893.361
	MELHORIA DA QUALIDADE DO ENSINO BASICO	10.000.000	18.000.000	17.666.436	176,7%	98,1%	10.000.000	12.000.000	11.934.098
	MELHORIA DA QUALIDADE DO ENSINO SECUNDARIO	13.900.000	9.968.592	7.317.115	52,6%	73,4%	13.900.000	9.968.592	7.317.115
	MELHORIA DA QUALIDADE DO ENSINO SUPERIOR	42.719.796	44.990.180	30.504.193	71,4%	67,8%	42.719.796	43.389.796	28.978.657
	MELHORIA DAS CONDICoes DE VIDA DAS CRIANCAS E AD	68.895.029	84.957.969	77.439.901	112,4%	91,2%	68.895.029	68.895.029	65.372.554
	MELHORIA DO ACERVO BIBLIOTECARIO, PATRIMONIAL E A	15.127.058	14.833.843	9.847.568	65,1%	66,4%	15.127.058	14.833.843	9.847.568
	PARTICIPACAO E REPRESENTACAO DOS JOVENS	67.259.147	67.259.147	51.160.857	76,1%	76,1%	52.295.477	52.295.477	50.217.300
	PRESTACAO DOS CUIDADOS DE SAUDE NA REDE DE ATENC	110.453.463	170.047.658	55.080.596	49,9%	32,4%	35.943.023	35.893.608	33.884.969
	PROMOCAO DA PRATICA DE DESPORTO	23.000.000	20.253.102	17.656.776	76,8%	87,2%	23.000.000	20.253.102	17.656.776
	PROMOCAO DE SAUDE E INVESTIGACAO	24.805.000	25.705.000	15.057.291	60,7%	58,6%	15.205.000	16.105.000	15.057.291
	PROMOCAO DO EMPREGO E FROMACAO PROFISSIONAL	72.617.546	129.809.460	75.116.729	103,4%	57,9%	72.617.546	72.617.546	56.998.741
	PROMOCAO NACIONAL DAS ARTES	23.316.151	21.490.701	17.853.550	76,6%	83,1%	23.316.151	21.490.701	17.853.550
	REFORCO DA EDUCACAO ESPECIAL	6.000.000	6.000.000	2.960.585	49,3%	49,3%	6.000.000	6.000.000	2.960.585
	REFORCO DA EDUCACAO PRE-ESCOLAR	3.071.677	3.071.677	621.907	20,2%	20,2%	3.071.677	3.071.677	621.907
	REFORCO DA LUTA CONTRA SIDA	133.002.932	133.462.142	45.759.043	34,4%	34,3%	5.145.000	5.145.000	4.736.897
	REFORCO DA QUALIDADE DO SISTEMA EDUCATIVO E DESP	91.159.421	140.203.377	90.465.833	99,2%	64,5%	91.159.421	98.821.421	60.302.906
	SISTEMA INTEGRADO DE INFORMACAO PARA SAUDE	24.700.000	18.976.820	13.652.386	55,3%	71,9%	20.000.000	14.276.820	13.652.386
	VALORIZACAO DO PATRIMONIO CULTURAL E TURISMO	26.502.257	26.502.257	19.748.540	74,5%	74,5%	26.502.257	26.502.257	19.748.540
<b>CAPITAL HUMANO Total</b>		<b>3.033.207.406</b>	<b>3.329.586.399</b>	<b>1.847.013.257</b>	<b>60,9%</b>	<b>55,5%</b>	<b>1.508.164.041</b>	<b>1.506.045.376</b>	<b>1.241.497.266</b>
INFRA - ESTRUTURACAO	CONSTRUCAO DE HABITACAO DE INTERESSE SOCIAL	0	662.105	189.000		28,5%	0	662.105	189.000
	DESENVOLVIMENTO DAS INFRAESTRUTURAS AEROPORTU	0	5.976.363	5.976.363		100,0%			
	DESENVOLVIMENTO DAS INFRAESTRUTURAS PORTUARIAS	2.389.182.584	3.704.914.744	2.734.082.615	114,4%	73,8%	620.992.878	599.757.903	239.144.094
	DESENVOLVIMENTO DAS INFRAESTRUTURAS RODOVIARIA	1.274.560.274	1.896.872.456	1.729.187.670	135,7%	91,2%	515.561.384	575.160.209	544.289.328
	DESENVOLVIMENTO DO SISTEMA DE TRANSPORTES E SEG	667.586.222	592.429.786	481.997.020	72,2%	81,4%	14.400.000	14.400.000	7.236.504
	INFRA-ESTRUTURAS DE PRODUCAO ARMAZENAMENTO E I	2.040.595.583	2.562.730.266	1.612.128.094	79,0%	62,9%	83.300.562	79.977.051	65.682.965
	INFRAESTRUTURAS DE PRODUCAO, TRANSPORTE E DISTRI	141.453.749	141.453.749	0	0,0%	0,0%	12.437.090	12.437.090	0
	MELHORIA DA QUALIDADE DAS INFRAESTRUTURAS RODO	590.026.087	590.026.087	519.364.935	88,0%	88,0%	590.026.087	590.026.087	519.364.935
	MELHORIA DA QUALIDADE DO SANEAMENTO BASICO	3.000.000	3.000.000	2.261.797	75,4%	75,4%	3.000.000	3.000.000	2.261.797
	MELHORIA DE INFRA-ESTRUTURAS DE PRODUCAO ARMAZ	20.632.678	10.632.678	6.001.644	29,1%	56,4%	20.632.678	10.632.678	6.001.644
	MOBILIZACAO DE AGUA E REFORCO DA CAPACIDADE DE A	2.393.170.901	2.700.181.553	637.691.052	26,6%	23,6%	109.615.250	112.182.081	23.207.699
	MOBILIZACAO DE ÁGUA E ORDENAMENTO DE BACIAS HID	2.777.307.258	2.904.395.902	976.457.085	35,2%	33,6%	278.000.000	283.580.000	180.159.083
	PROMOCAO DO USO DE ENERGIA ALTERNATIVAS E EFICIEI	32.500.000	192.648.045	180.365.578	555,0%	93,6%	32.500.000	42.500.000	30.217.534
	PROMOCAO E DESENVOLVIMENTO DO SANEAMENTO BAS	149.931.290	139.041.647	8.687.803	5,8%	6,2%	20.400.000	0	0
	PROMOCAO E REABILITACAO DA HABITACAO DE INTERESS	186.352.707	185.690.602	175.108.685	94,0%	94,3%	186.352.707	185.690.602	175.108.685
<b>INFRA - ESTRUTURACAO Total</b>		<b>12.666.299.333</b>	<b>15.630.655.983</b>	<b>9.069.499.341</b>	<b>71,6%</b>	<b>58,0%</b>	<b>2.487.218.636</b>	<b>2.510.005.806</b>	<b>1.792.863.268</b>
REFORCO DO SECTOR PRIVADO	ADMINISTRAÇÃO CIDADAO E EMPRESA	95.769.379	95.769.379	73.980.481	77,2%	77,2%	95.769.379	95.769.379	73.980.481
	AMBIENTE ECONOMICO FAVORAVEL A CRIACAO DE EMPR	36.500.000	36.500.000	28.700.198	78,6%	78,6%	36.500.000	36.500.000	28.700.198
	DESENVOLVIMENTO DA MICROECONOMIA ATRAVES DA C	14.277.100	30.203.000	27.808.110	194,8%	92,1%	14.277.100	13.150.000	10.756.110
	GESTAO DOS RECURSOS HALIEUTICOS PARA UMA PESCA S	151.225.518	201.693.944	137.608.738	91,0%	68,2%	27.705.768	27.717.659	16.722.344
	GESTAO INTEGRADA DA PESCA ARTESANAL E INDUSTRIAL	43.623.445	43.599.918	26.672.585	61,1%	61,2%	33.550.000	33.526.473	17.840.429
	GESTAO INTEGRADA DA QUALIDADE E AGREGACAO DE VA	61.529.131	88.145.354	42.109.502	68,4%	47,8%	18.676.860	18.688.496	11.798.600

**CONTA GERAL DO ESTADO/2014**

**MAPA\_IV\_10**

Programa plurienal de investimentos, segundo programa e sub-programas  
execução orçamental

EIXO	PROGRAMA	Total					Tesouro		
		INICIAL TOTAL	ORÇ ACTUAL	EXECUÇÃO	% Exec/INI	% Exec/ACT	INICIAL	ORÇ ACTUAL	EXECUÇÃO
	IMPLEMENTACAO E DINAMIZACAO DO SISTEMA NACIONAL	39.000.000	49.000.000	19.291.583	49,5%	39,4%	39.000.000	39.000.000	18.999.853
	INERCAO NA ECONOMIA MUNDIAL	32.660.041	29.951.716	18.387.972	56,3%	61,4%	8.660.041	5.850.000	1.612.802
	INTEGRACAO DA INDUSTRIA NA POLITICA DO DESENVOLV	1.600.000	4.410.041	3.721.099	232,6%	84,4%	1.600.000	4.410.041	3.721.099
	INVESTIGACAO AGRICOLA APLICADA E TRANSFERENCIA DE	39.000.000	41.541.041	27.246.774	69,9%	65,6%	39.000.000	41.541.041	27.246.774
	MELHORIA DA QUALIDADE DOS PRODUTOS E SERVIÇOS DO	489.527.650	471.963.800	179.989.335	36,8%	38,1%	489.527.650	471.963.800	179.989.335
	MELHORIA DO AGRO-NEGOCIO E DAS FILEIRAS AGRO-PEC	423.000.000	403.139.546	275.077.491	65,0%	68,2%	309.000.000	278.351.979	257.875.392
	MELHORIA DO AMBIENTE DE NEGOCIOS	119.727.632	302.283.161	159.525.035	133,2%	52,8%	27.107.000	30.636.236	17.665.971
	MODERNIZAR PARA COMPETIR-PCM	27.024.204	27.279.972	22.425.680	83,0%	82,2%	27.024.204	27.279.972	22.425.680
	PROMOCAO DA CAPACITACAO DAS MPMS E CONSTRUÇÃO	0	12.297.376	973.886		7,9%	0	11.130.000	0
	PROMOCAO DO INVESTIMENTO DE CABO VERDE	49.000.000	49.815.599	23.480.883	47,9%	47,1%	49.000.000	49.000.000	22.665.284
	RECURSOS TURÍSTICOS DE QUALIDADE EM CABO VERDE	21.000.000	14.801.000	9.054.206	43,1%	61,2%	21.000.000	14.801.000	9.054.206

## CONTA GERAL DO ESTADO/2014

### MAPA\_IV\_10

Programa plurienal de investimentos, segundo programa e sub-programas  
execução orçamental

EIXO	PROGRAMA	Outro			FCP		
		INICIAL	ORÇ ACTUAL	EXECUÇÃO	INICIAL	ORÇ ACTUAL	EXECUÇÃO
AFIRMAR A NACAO GLOBAL	MELHORIA DA POLITICA DE IMIGRACAO						
	MELHORIA DA QUALIDADE DE VIDA DOS EMIGRANTES						
	REFORCO DOS LACOS CULTURAIS E DE COMUNICACAO EN						
<b>AFIRMAR A NACAO GLOBAL Total</b>							
BOA GOVERNACAO	ACESSO AOS POBRES DOS SERVICOS SOCIAIS DE BASE E A						
	ADMINISTRACAO FINANCEIRA ORCAMENTAL E PATRIMON						
	CONSOLICAO E REQUALIFICACAO AMBIENTAL						
	CONSTRUCAO E BENEFICIACAO DAS INFRAESTRUTURAS PC						
	CONSTRUCAO E REABILITACAO DE INFRAESTRUTURAS DO						
	CONSTRUCAO E REQUALIFICACAO DAS CADEIAS E INFRAES	5.000.000	5.000.000	0			
	DESENVOLVIMENTO DA INVESTIGACAO APLICADA À PESCA						
	DESENVOLVIMENTO DAS ACTIVIDADES DE GESTAO DAS FI						
	DESENVOLVIMENTO DO SISTEMA ESTATISTICO						
	DESENVOLVIMENTO DO SISTEMA PRISIONAL SEGURO E SU						
	GARANTIA DO ACESSO A TODOS OS GRUPOS SOCIAIS E PR						
	GESTAO E ADMINISTRACAO GERAL - MCULTURA						
	GESTAO E ADMINISTRACAO GERAL - MED						
	GESTAO E ADMINISTRACAO GERAL - MJ						
	GESTAO E ADMINISTRACAO GERAL MAHOT						
	GESTAO E ADMINISTRACAO GERAL- MCOMUNIDADES						
	GESTAO E ADMINISTRACAO GERAL MDR						
	GESTAO E ADMINISTRACAO GERAL MFP						
	GESTAO E ADMINISTRACAO GERAL MIEM						
	GESTAO E ADMINISTRACAO GERAL MJEDRH						
	GESTAO E ADMINISTRACAO GERAL MTIE						
	GESTAO E ADMINISTRACAO GERAL- PCM						
	GESTAO E ADMINISTRACAO GERAL-GMRE						
	GESTAO E ADMINISTRACAO GERAL-GPM						
	GOVERNACAO ELECTRONICA						
	INVESTIGACAO E GESTAO DO PATRIMONIO CULTURAL						
	MELHORIA DA COMUNICACAO SOCIAL						
	MELHORIA DA DESCENTRALIZACAO E REFORCO DA ADMIN						
	MELHORIA DA FUNCAO FISCALIZADORA E REGULADORA D						
	MELHORIA DA QUALIDADE DOS RECURSOS HUMANOS						
	MELHORIA DA SEGURANCA DOS TRANSPORTES RODOVIAF						
	MELHORIA DA SEGURANCA INTERNA						
	MELHORIA DAS CONDICoes DE TRABALHO E DAS RELACO						
MELHORIA DO PATRULHAMENTO AEREO MARITIMO E UR	15.000.000	15.000.000	0				
MELHORIA DO PLANEAMENTO E GESTAO DO TERRITORIO							
MELHORIA DO SISTEMA DE TRANSPORTES E SEGURANCA							
MELHORIA DO SISTEMA ESTATISTICO NACIONAL							
MELHORIA DO SISTEMA JUDICIAL							

**CONTA GERAL DO ESTADO/2014**

**MAPA\_IV\_10**

Programa plurienal de investimentos, segundo programa e sub-programas  
execução orçamental

EIXO	PROGRAMA	Outro			FCP		
		INICIAL	ORÇ ACTUAL	EXECUÇÃO	INICIAL	ORÇ ACTUAL	EXECUÇÃO
	MELHORIA DO SISTEMA PRISIONAL E DE REINsercao SOC						
	MELHORIA DOS SERVICOS DA METEOROLOGIA E GEOFISIC						
	MELHORIA DOS SERVICOS DOS REGISTOS NOTARIADO E ID						
	MODERNIZACAO DA ADMINISTRACAO PUBLICA						
	MODERNIZACAO DAS SECRETARIAS JUDICIAIS						
	PREVENCAO E COMBATE A DROGA						
	PROGRAMA MAIS QUALIDADE MAIS COMUNIDADE E MICE						
	PROMOCAO DA DEFESA DO INTERESSE COLECTIVO						
	PROMOÇÃO DA EXCELENCIA E TRANSPARENCIA NA GESTA	3.008.210	3.008.210	2.892.319			
	PROMOCAO DA JUSTICA CIVIL E CRIMINAL						
	PROMOCAO DA LEGALIDADE DEMOCRATICA DO INTERESS						
	PROMOCAO DO DIREITO A ALIMENTACAO E ACESSO AOS S						
	PROMOCAO DOS SERVICOS DE REGISTO E NOTARIADO E II						
	PROTECCAO DOS DIREITOS DOS CIDADAO S	5.000.000	5.000.000	0			
	RACIONALIZACAO DAS ESTRUTURAS						
	REFORCO DA IGUALDADE E EQUIDADE DE GENERO						
	REFORCO DA PROTECCAO CIVIL						
	REFORCO DA QUALIDADE AMBIENTAL						
	REFORCO DA SEGURANCA DA INTERNA						
	REFORCO DA SEGURANCA DOS TRANSPORTES RODOVIARI						
	REFORCO DE COMPETENCIAS TECNICAS DO MFP						
	REFORCO DO ORDENAMENTO DO TERRITORIO E PLANEAM						
	REINsercao SOCIAL DOS TOXICO-DEPENDENTES						
	REQUALIFICAÇÃO DAS INFRAESTRUTURAS DA DEFESA NAC						
	SISTEMA INTEGRADO DE RH						
	SISTEMA NACIONAL DO CADASTRO PREDIAL						
	<b>BOA GOVERNACAO Total</b>	<b>28.008.210</b>	<b>28.008.210</b>	<b>2.892.319</b>			
	<b>CAPITAL HUMANO</b>						
	ACAO SOCIAL E ESCOLAR						
	CONSOLIDACAO DO ENSINO SUPERIOR						
	CONSTRUCAO E REABILITACAO DE INFRAESTRUTURAS DES						
	DESENVOLVIMENTO DOS RECURSOS HUMANOS DE SAUD						
	DESENVOLVIMENTO DAS INDUSTRIAS CRIATIVAS						
	DESENVOLVIMENTO DE INFRAESTRUTURAS DE ENSINO BA						
	DESENVOLVIMENTO DE INFRAESTRUTURAS DE ENSINO SE						
	DESENVOLVIMENTO DO ENSINO TECNICO E PROFISSIONA						
	DESENVOLVIMENTO DO SECTOR FARMACEUTICO						
	DESENVOLVIMENTO INSTITUCIONAL						
	EQUIPAMENTOS E MOBILIARIOS PARA REDE DE ATENCAO						
	EQUIPAMENTOS E MOBILIARIOS PARA REDE HOSPITALAR						
	FORMACAO E CAPACITACAO						
	FORMACAO PROFISSIONAL DIRECCIONADA PARA O EMPRE						
	INFRA-ESTRURACAO DE REDE DE ATENCAO PRIMARIA DE S						

**CONTA GERAL DO ESTADO/2014**

**MAPA\_IV\_10**

Programa plurienal de investimentos, segundo programa e sub-programas  
execução orçamental

EIXO	PROGRAMA	Outro			FCP		
		INICIAL	ORÇ ACTUAL	EXECUÇÃO	INICIAL	ORÇ ACTUAL	EXECUÇÃO
	INFRA-ESTRUTURACAO DE REDE HOSPITALAR						
	INFRAESTRUTURAS DO ENSINO SUPERIOR						
	MELHORIA DA QUALIDADE DO ENSINO BASICO						
	MELHORIA DA QUALIDADE DO ENSINO SECUNDARIO						
	MELHORIA DA QUALIDADE DO ENSINO SUPERIOR						
	MELHORIA DAS CONDICÕES DE VIDA DAS CRIANÇAS E ADOLESCENTES						
	MELHORIA DO ACERVO BIBLIOTECARIO, PATRIMONIAL E ARQUIVISTICO						
	PARTICIPACAO E REPRESENTACAO DOS JOVENS						
	PRESTACAO DOS CUIDADOS DE SAUDE NA REDE DE ATENÇÃO						
	PROMOCAO DA PRATICA DE DESPORTO						
	PROMOCAO DE SAUDE E INVESTIGACAO						
	PROMOCAO DO EMPREGO E FORMACAO PROFISSIONAL	0	0	0			
	PROMOCAO NACIONAL DAS ARTES						
	REFORCO DA EDUCACAO ESPECIAL						
	REFORCO DA EDUCACAO PRE-ESCOLAR						
	REFORCO DA LUTA CONTRA SIDA						
	REFORCO DA QUALIDADE DO SISTEMA EDUCATIVO E DESPORTIVO						
	SISTEMA INTEGRADO DE INFORMACAO PARA SAUDE						
	VALORIZACAO DO PATRIMONIO CULTURAL E TURISMO						
<b>CAPITAL HUMANO Total</b>		<b>0</b>	<b>0</b>	<b>0</b>			
INFRA - ESTRUTURACAO	CONSTRUCAO DE HABITACAO DE INTERESSE SOCIAL						
	DESENVOLVIMENTO DAS INFRAESTRUTURAS AEROPORTUARIAS						
	DESENVOLVIMENTO DAS INFRAESTRUTURAS PORTUARIAS						
	DESENVOLVIMENTO DAS INFRAESTRUTURAS RODOVIARIAS						
	DESENVOLVIMENTO DO SISTEMA DE TRANSPORTES E SEGUROS						
	INFRA-ESTRUTURAS DE PRODUCAO ARMazenamento e distribuição						
	INFRAESTRUTURAS DE PRODUCAO, TRANSPORTE E DISTRIBUICAO						
	MELHORIA DA QUALIDADE DAS INFRAESTRUTURAS RODOVIARIAS						
	MELHORIA DA QUALIDADE DO SANEAMENTO BASICO						
	MELHORIA DE INFRA-ESTRUTURAS DE PRODUCAO ARMazenamento e distribuição						
	MOBILIZACAO DE AGUA E REFORCO DA CAPACIDADE DE ABASTECIMENTO						
	MOBILIZACAO DE ÁGUA E ORDENAMENTO DE BACIAS HIDROLOGICAS						
	PROMOCAO DO USO DE ENERGIA ALTERNATIVAS E EFICIENTES						
	PROMOCAO E DESENVOLVIMENTO DO SANEAMENTO BASICO						
	PROMOCAO E REABILITACAO DA HABITACAO DE INTERESSE SOCIAL						
<b>INFRA - ESTRUTURACAO Total</b>							
REFORCO DO SECTOR PRIVADO	ADMINISTRAÇÃO CIDADAO E EMPRESA						
	AMBIENTE ECONOMICO FAVORAVEL A CRIACAO DE EMPRESAS						
	DESENVOLVIMENTO DA MICROECONOMIA ATRAVES DA CRIACAO DE EMPRESAS						
	GESTAO DOS RECURSOS HALIEUTICOS PARA UMA PESCA SUSTENTAVEL						
	GESTAO INTEGRADA DA PESCA ARTESANAL E INDUSTRIAL						
	GESTAO INTEGRADA DA QUALIDADE E AGREGACAO DE VALOR	30.000.000	30.000.000	0			

**CONTA GERAL DO ESTADO/2014**

**MAPA\_IV\_10**

Programa plurienal de investimentos, segundo programa e sub-programas  
execução orçamental

EIXO	PROGRAMA	Outro			FCP		
		INICIAL	ORÇ ACTUAL	EXECUÇÃO	INICIAL	ORÇ ACTUAL	EXECUÇÃO
	IMPLEMENTACAO E DINAMIZACAO DO SISTEMA NACIONAL						
	INSERCAO NA ECONOMIA MUNDIAL						
	INTEGRACAO DA INDUSTRIA NA POLITICA DO DESENVOLVIMENTO						
	INVESTIGACAO AGRICOLA APLICADA E TRANSFERENCIA DE TECNOLOGIA						
	MELHORIA DA QUALIDADE DOS PRODUTOS E SERVIÇOS DA AGROPECUARIA						
	MELHORIA DO AGRO-NEGOCIO E DAS FILEIRAS AGRO-PECUARIAS				114.000.000	114.000.000	6.414.532
	MELHORIA DO AMBIENTE DE NEGOCIOS						
	MODERNIZAR PARA COMPETIR-PCM						
	PROMOCAO DA CAPACITACAO DAS MPMES E CONSTRUÇÃO DE INFRAESTRUTURA						
	PROMOCAO DO INVESTIMENTO DE CABO VERDE						
	RECURSOS TURÍSTICOS DE QUALIDADE EM CABO VERDE						

**CONTA GERAL DO ESTADO/2014**

**MAPA\_IV\_10**

Programa plurienal de investimentos, segundo programa e sub-programas  
execução orçamental

EIXO	PROGRAMA	Donativo			Emprestimo		
		INICIAL	ORÇ ACTUAL	EXECUÇÃO	INICIAL	ORÇ ACTUAL	EXECUÇÃO
AFIRMAR A NACAO GLOBAL	MELHORIA DA POLITICA DE IMIGRACAO	0	6.023.092	2.497.879			
	MELHORIA DA QUALIDADE DE VIDA DOS EMIGRANTES	0	1.462.510	1.460.510			
	REFORCO DOS LACOS CULTURAIS E DE COMUNICACAO EN						
<b>AFIRMAR A NACAO GLOBAL Total</b>		<b>0</b>	<b>7.485.602</b>	<b>3.958.389</b>			
BOA GOVERNACAO	ACESSO AOS POBRES DOS SERVICOS SOCIAIS DE BASE E A				249.774.704	320.218.261	208.134.118
	ADMINISTRACAO FINANCEIRA ORCAMENTAL E PATRIMON						
	CONSOLICAO E REQUALIFICACAO AMBIENTAL	0	33.441.196	22.754.218			
	CONSTRUCAO E BENEFICIACAO DAS INFRAESTRUTURAS PC						
	CONSTRUCAO E REABILITACAO DE INFRAESTRUTURAS DO						
	CONSTRUCAO E REQUALIFICACAO DAS CADEIAS E INFRAES						
	DESENVOLVIMENTO DA INVESTIGACAO APLICADA À PESCA	207.298.200	207.298.200	0			
	DESENVOLVIMENTO DAS ACTIVIDADES DE GESTAO DAS FI						
	DESENVOLVIMENTO DO SISTEMA ESTATISTICO						
	DESENVOLVIMENTO DO SISTEMA PRISIONAL SEGURO E SU						
	GARANTIA DO ACESSO A TODOS OS GRUPOS SOCIAIS E PR						
	GESTAO E ADMINISTRACAO GERAL - MCULTURA						
	GESTAO E ADMINISTRACAO GERAL - MED						
	GESTAO E ADMINISTRACAO GERAL - MJ						
	GESTAO E ADMINISTRACAO GERAL MAHOT						
	GESTAO E ADMINISTRACAO GERAL-MCOMUNIDADES	5.793.504	5.793.504	706.436			
	GESTAO E ADMINISTRACAO GERAL MDR						
	GESTAO E ADMINISTRACAO GERAL MFP						
	GESTAO E ADMINISTRACAO GERAL MIEM	11.115.819	11.115.819	10.973.817			
	GESTAO E ADMINISTRACAO GERAL MJEDRH						
	GESTAO E ADMINISTRACAO GERAL MTIE						
	GESTAO E ADMINISTRACAO GERAL- PCM						
	GESTAO E ADMINISTRACAO GERAL-GMRE						
	GESTAO E ADMINISTRACAO GERAL-GPM	16.249.399	60.074.008	46.146.379			
	GOVERNACAO ELECTRONICA				62.715.437	62.715.437	25.360.694
	INVESTIGACAO E GESTAO DO PATRIMONIO CULTURAL	0	66.159.000	66.159.000			
	MELHORIA DA COMUNICACAO SOCIAL						
	MELHORIA DA DESCENTRALIZACAO E REFORCO DA ADMIN	13.497.000	13.497.000	11.256.949			
	MELHORIA DA FUNCAO FISCALIZADORA E REGULADORA D						
	MELHORIA DA QUALIDADE DOS RECURSOS HUMANOS						
	MELHORIA DA SEGURANCA DOS TRANSPORTES RODOVIAF						
	MELHORIA DA SEGURANCA INTERNA	0	2.306.277	2.017.738			
	MELHORIA DAS CONDICoes DE TRABALHO E DAS RELACO						
MELHORIA DO PATRULHAMENTO AEREO MARITIMO E UR							
MELHORIA DO PLANEAMENTO E GESTAO DO TERRITORIO	9.600.000	9.600.000	1.871.056				
MELHORIA DO SISTEMA DE TRANSPORTES E SEGURANCA							
MELHORIA DO SISTEMA ESTATISTICO NACIONAL	0	89.467.902	6.920.060				
MELHORIA DO SISTEMA JUDICIAL							

**CONTA GERAL DO ESTADO/2014**

**MAPA\_IV\_10**

Programa plurienal de investimentos, segundo programa e sub-programas  
execução orçamental

EIXO	PROGRAMA	Donativo			Emprestimo		
		INICIAL	ORÇ ACTUAL	EXECUÇÃO	INICIAL	ORÇ ACTUAL	EXECUÇÃO
	MELHORIA DO SISTEMA PRISIONAL E DE REINSERCAO SOC						
	MELHORIA DOS SERVICOS DA METEOROLOGIA E GEOFISIC						
	MELHORIA DOS SERVICOS DOS REGISTOS NOTARIADO E ID						
	MODERNIZACAO DA ADMINISTRACAO PUBLICA	97.070.105	591.271.101	174.970.355			
	MODERNIZACAO DAS SECRETARIAS JUDICIAIS						
	PREVENCAO E COMBATE A DROGA						
	PROGRAMA MAIS QUALIDADE MAIS COMUNIDADE E MICE						
	PROMOCAO DA DEFESA DO INTERESSE COLECTIVO						
	PROMOÇÃO DA EXCELENCIA E TRANSPARENCIA NA GESTA	14.473.303	38.332.150	10.242.906			
	PROMOCAO DA JUSTICA CIVIL E CRIMINAL						
	PROMOCAO DA LEGALIDADE DEMOCRATICA DO INTERESS						
	PROMOCAO DO DIREITO A ALIMENTACAO E ACESSO AOS S	0	90.754.400	8.571.372			
	PROMOCAO DOS SERVICOS DE REGISTO E NOTARIADO E II						
	PROTECCAO DOS DIREITOS DOS CIDADAO						
	RACIONALIZACAO DAS ESTRUTURAS						
	REFORCO DA IGUALDADE E EQUIDADE DE GENERO	12.563.142	22.661.759	20.514.335			
	REFORCO DA PROTECAO CIVIL	0	76.521	70.451			
	REFORCO DA QUALIDADE AMBIENTAL	0	16.188.105	11.736.221			
	REFORCO DA SEGURANCA DA INTERNA						
	REFORCO DA SEGURANCA DOS TRANSPORTES RODOVIARI						
	REFORCO DE COMPETENCIAS TECNICAS DO MFP						
	REFORCO DO ORDENAMENTO DO TERRITORIO E PLANEAM	0	8.313.596	8.298.768			
	REINSERCAO SOCIAL DOS TOXICO-DEPENDENTES						
	REQUALIFICAÇÃO DAS INFRAESTRUTURAS DA DEFESA NAC						
	SISTEMA INTEGRADO DE RH						
	SISTEMA NACIONAL DO CADASTRO PREDIAL	502.847.254	659.538.069	191.447.178			
<b>BOA GOVERNACAO Total</b>		<b>890.507.726</b>	<b>1.925.888.607</b>	<b>594.657.239</b>	<b>312.490.141</b>	<b>382.933.698</b>	<b>233.494.812</b>
CAPITAL HUMANO	ACAO SOCIAL E ESCOLAR	60.681.436	62.913.198	2.230.411			
	CONSOLIDACAO DO ENSINO SUPERIOR						
	CONSTRUCAO E REABILITACAO DE INFRAESTRUTURAS DES						
	DESENVOLVIMENTO DOS RECURSOS HUMANOS DE SAUD						
	DESENVOLVIMENTO DAS INDUSTRIAS CRIATIVAS						
	DESENVOLVIMENTO DE INFRAESTRUTURAS DE ENSINO BA	0	6.294.060	6.263.003			
	DESENVOLVIMENTO DE INFRAESTRUTURAS DE ENSINO SE	75.000.000	75.000.000	0	574.764.022	586.622.502	249.257.970
	DESENVOLVIMENTO DO ENSINO TECNICO E PROFISSIONA	0	23.530.940	12.769.218			
	DESENVOLVIMENTO DO SECTOR FARMACEUTICO	7.466.360	7.466.360	0			
	DESENVOLVIMENTO INSTITUCIONAL						
	EQUIPAMENTOS E MOBILIARIOS PARA REDE DE ATENCAO				5.000.000	5.000.000	0
	EQUIPAMENTOS E MOBILIARIOS PARA REDE HOSPITALAR	14.000.000	14.000.000	0	30.795.000	30.795.000	0
	FORMACAO E CAPACITACAO						
	FORMACAO PROFISSIONAL DIRECCIONADA PARA O EMPR	0	43.731.902	22.290.673			
	INFRA-ESTRURACAO DE REDE DE ATENCAO PRIMARIA DE S				98.000.000	98.000.000	0



**CONTA GERAL DO ESTADO/2014**

**MAPA\_IV\_10**

Programa plurienal de investimentos, segundo programa e sub-programas  
execução orçamental

EIXO	PROGRAMA	Donativo			Emprestimo		
		INICIAL	ORÇ ACTUAL	EXECUÇÃO	INICIAL	ORÇ ACTUAL	EXECUÇÃO
	INFRA-ESTRUTURACAO DE REDE HOSPITALAR	31.000.000	31.000.000	0	227.333.615	255.844.115	181.937.250
	INFRAESTRUTURAS DO ENSINO SUPERIOR				169.370.890	169.370.890	0
	MELHORIA DA QUALIDADE DO ENSINO BASICO	0	6.000.000	5.732.338			
	MELHORIA DA QUALIDADE DO ENSINO SECUNDARIO						
	MELHORIA DA QUALIDADE DO ENSINO SUPERIOR	0	1.600.384	1.525.536			
	MELHORIA DAS CONDICÕES DE VIDA DAS CRIANÇAS E AD	0	16.062.940	12.067.347			
	MELHORIA DO ACERVO BIBLIOTECARIO, PATRIMONIAL E A						
	PARTICIPACAO E REPRESENTACAO DOS JOVENS	14.963.670	14.963.670	943.557			
	PRESTACAO DOS CUIDADOS DE SAUDE NA REDE DE ATENC	74.510.440	134.154.050	21.195.627			
	PROMOCAO DA PRATICA DE DESPORTO						
	PROMOCAO DE SAUDE E INVESTIGACAO	9.600.000	9.600.000	0			
	PROMOCAO DO EMPREGO E FROMACAO PROFISSIONAL	0	57.191.914	18.117.988			
	PROMOCAO NACIONAL DAS ARTES						
	REFORCO DA EDUCACAO ESPECIAL						
	REFORCO DA EDUCACAO PRE-ESCOLAR						
	REFORCO DA LUTA CONTRA SIDA	127.857.932	128.317.142	41.022.146			
	REFORCO DA QUALIDADE DO SISTEMA EDUCATIVO E DESP	0	41.381.956	30.162.927			
	SISTEMA INTEGRADO DE INFORMACAO PARA SAUDE	4.700.000	4.700.000	0			
	VALORIZACAO DO PATRIMONIO CULTURAL E TURISMO						
<b>CAPITAL HUMANO Total</b>		<b>419.779.838</b>	<b>677.908.516</b>	<b>174.320.771</b>	<b>1.105.263.527</b>	<b>1.145.632.507</b>	<b>431.195.220</b>
INFRA - ESTRUTURACAO	CONSTRUCAO DE HABITACAO DE INTERESSE SOCIAL						
	DESENVOLVIMENTO DAS INFRAESTRUTURAS AEROPORTU	0	5.976.363	5.976.363			
	DESENVOLVIMENTO DAS INFRAESTRUTURAS PORTUARIAS				1.768.189.706	3.105.156.841	2.494.938.521
	DESENVOLVIMENTO DAS INFRAESTRUTURAS RODOVIARIA				758.998.890	1.321.712.247	1.184.898.342
	DESENVOLVIMENTO DO SISTEMA DE TRANSPORTES E SEG	0	12.746.634	2.729.059	653.186.222	565.283.152	472.031.457
	INFRA-ESTRUTURAS DE PRODUCAO ARMazenamento e E	771.612.152	771.612.152	0	1.185.682.869	1.711.141.063	1.546.445.129
	INFRAESTRUTURAS DE PRODUCAO, TRANSPORTE E DISTRI				129.016.659	129.016.659	0
	MELHORIA DA QUALIDADE DAS INFRAESTRUTURAS RODO						
	MELHORIA DA QUALIDADE DO SANEAMENTO BASICO						
	MELHORIA DE INFRA-ESTRUTURAS DE PRODUCAO ARMAZ						
	MOBILIZACAO DE AGUA E REFORCO DA CAPACIDADE DE A	1.517.803.108	1.709.116.896	353.255.450	765.752.543	878.882.576	261.227.903
	MOBILIZACAO DE ÁGUA E ORDENAMENTO DE BACIAS HID	132.759.060	171.639.060	14.596.400	2.366.548.198	2.449.176.842	781.701.602
	PROMOCAO DO USO DE ENERGIA ALTERNATIVAS E EFICIE				0	150.148.045	150.148.044
	PROMOCAO E DESENVOLVIMENTO DO SANEAMENTO BAS	56.031.290	65.541.647	8.687.803	73.500.000	73.500.000	0
	PROMOCAO E REABILITACAO DA HABITACAO DE INTERESS						
<b>INFRA - ESTRUTURACAO Total</b>		<b>2.478.205.610</b>	<b>2.736.632.752</b>	<b>385.245.075</b>	<b>7.700.875.088</b>	<b>10.384.017.425</b>	<b>6.891.390.998</b>
REFORCO DO SECTOR PRIVADO	ADMINISTRAÇÃO CIDADAO E EMPRESA						
	AMBIENTE ECONOMICO FAVORAVEL A CRIACAO DE EMPR						
	DESENVOLVIMENTO DA MICROECONOMIA ATRAVES DA C	0	17.053.000	17.052.000			
	GESTAO DOS RECURSOS HALIEUTICOS PARA UMA PESCA S	29.751.284	54.107.592	34.155.381	93.768.466	119.868.692	86.731.013
	GESTAO INTEGRADA DA PESCA ARTESANAL E INDUSTRIAL	10.073.445	10.073.445	8.832.156			
	GESTAO INTEGRADA DA QUALIDADE E AGREGACAO DE VA	12.852.271	39.456.858	30.310.902			

**CONTA GERAL DO ESTADO/2014****MAPA\_IV\_10**Programa plurienal de investimentos, segundo programa e sub-programas  
execução orçamental

EIXO	PROGRAMA	Donativo			Emprestimo		
		INICIAL	ORÇ ACTUAL	EXECUÇÃO	INICIAL	ORÇ ACTUAL	EXECUÇÃO
	IMPLEMENTACAO E DINAMIZACAO DO SISTEMA NACIONAL	0	10.000.000	291.730			
	INSERCAO NA ECONOMIA MUNDIAL	24.000.000	24.101.716	16.775.170			
	INTEGRACAO DA INDUSTRIA NA POLITICA DO DESENVOLVIMENTO						
	INVESTIGACAO AGRICOLA APLICADA E TRANSFERENCIA DE TECNOLOGIA						
	MELHORIA DA QUALIDADE DOS PRODUTOS E SERVIÇOS DA AGRICULTURA						
	MELHORIA DO AGRO-NEGOCIO E DAS FILEIRAS AGRO-PECUARIAS	0	10.787.567	10.787.567			
	MELHORIA DO AMBIENTE DE NEGOCIOS	66.150.757	67.420.549	1.178.570	26.469.875	204.226.376	140.680.494
	MODERNIZAR PARA COMPETIR-PCM						
	PROMOCAO DA CAPACITACAO DAS MPMES E CONSTRUÇÃO DE INFRAESTRUTURA	0	1.167.376	973.886			
	PROMOCAO DO INVESTIMENTO DE CABO VERDE	0	815.599	815.599			
	RECURSOS TURÍSTICOS DE QUALIDADE EM CABO VERDE						

**CONTA GERAL DO ESTADO/2014**

**MAPA\_IV\_10**

Execução Orçamental - Orçamento Programa, segundo programas e subprogramas  
execução orçamental

EIXO	NATUREZA	PROGRAMA	Total					Tesouro		
			INICIAL TOTAL	ORÇ ACTUAL	EXECUÇÃO	% Exec/INI	% Exec/ACT	INICIAL	ORÇ ACTUAL	EXECUÇÃO
AFIRMAR A NACAO G	FINALISTICO	MELHORIA DA POLITICA DE IMIGRACAO	18.970.404	24.993.496	18.712.973	98,6%	74,9%	18.970.404	18.970.404	16.215.094
		MELHORIA DA QUALIDADE DE VIDA DOS EMIGRANT	39.434.121	40.896.631	34.694.008	88,0%	84,8%	39.434.121	39.434.121	33.233.498
		MELHORIA DE QUALIDADE DOS SERVIÇOS CONSULA	14.643.752	16.548.752	13.813.540	94,3%	83,5%	14.643.752	16.548.752	13.813.540
		MELHORIA DE REDE DE REPRESENTACAO DIPLOMA	618.203.530	627.395.530	616.402.160	99,7%	98,2%	618.203.530	627.395.530	616.402.160
		REFORCO DOS LACOS CULTURAIS E DE COMUNICAC	2.789.968	2.789.968	1.847.024	66,2%	66,2%	2.789.968	2.789.968	1.847.024
	<b>FINALISTICO Total</b>		<b>694.041.775</b>	<b>712.624.377</b>	<b>685.469.705</b>	<b>98,8%</b>	<b>96,2%</b>	<b>694.041.775</b>	<b>705.138.775</b>	<b>681.511.316</b>
<b>AFIRMAR A NACAO GLOBAL Total</b>			<b>694.041.775</b>	<b>712.624.377</b>	<b>685.469.705</b>	<b>98,8%</b>	<b>96,2%</b>	<b>694.041.775</b>	<b>705.138.775</b>	<b>681.511.316</b>
BOA GOVERNACAO	FINALISTICO	CONSOLICAO E REQUALIFICACAO AMBIENTAL	854.215.000	911.293.176	862.320.211	100,9%	94,6%	854.215.000	877.851.980	839.565.993
		DESENVOLVIMENTO DA INVESTIGACAO AGRICOLA	58.962.259	61.459.114	47.764.408	81,0%	77,7%	58.962.259	61.459.114	47.764.408
		DESENVOLVIMENTO DA INVESTIGACAO APLICADA A	282.972.555	286.859.135	63.951.513	22,6%	22,3%	75.674.355	79.560.935	63.951.513
		DESENVOLVIMENTO DAS ACTIVIDADES DE GESTAO	5.113.082.376	4.733.388.129	4.231.941.967	82,8%	89,4%	5.113.082.376	4.733.388.129	4.231.941.967
		GARANTIA DO ACESSO A TODOS OS GRUPOS SOCIA	1.366.598.755	1.377.212.919	1.370.001.677	100,2%	99,5%	1.366.598.755	1.377.212.919	1.370.001.677
		GESTAO DO PROCESSO ELEITORAL	33.591.150	33.591.150	12.524.026	37,3%	37,3%	33.591.150	33.591.150	12.524.026
		INVESTIGACAO CIENTIFICA E CRIMINAL	241.409.578	253.323.998	237.955.767	98,6%	93,9%	241.409.578	253.323.998	237.955.767
		INVESTIGACAO E GESTAO DO PATRIMONIO CULTUR	71.156.763	74.077.078	63.194.765	88,8%	85,3%	71.156.763	74.077.078	63.194.765
		MELHORIA DA COMUNICACAO SOCIAL	23.783.155	23.783.155	18.127.269	76,2%	76,2%	23.783.155	23.783.155	18.127.269
		MELHORIA DA DEFESA NACIONAL	752.901.195	752.901.195	734.668.804	97,6%	97,6%	752.901.195	752.901.195	734.668.804
		MELHORIA DA DESCENTRALIZACAO E REFORCO DA	38.815.000	38.815.000	34.124.081	87,9%	87,9%	25.318.000	25.318.000	22.867.132
		MELHORIA DA FUNCAO FISCALIZADORA E REGULAD	63.083.964	62.740.332	56.890.191	90,2%	90,7%	63.083.964	62.740.332	56.890.191
		MELHORIA DA QUALIDADE DOS RECURSOS HUMAN	294.786	294.786	222.093	75,3%	75,3%	294.786	294.786	222.093
		MELHORIA DA SEGURANCA DOS TRANSPORTES RO	21.800.000	21.800.000	20.801.098	95,4%	95,4%	21.800.000	21.800.000	20.801.098
		MELHORIA DA SEGURANCA INTERNA	1.959.880.283	1.962.186.560	1.784.991.761	91,1%	91,0%	1.959.880.283	1.959.880.283	1.782.974.023
		MELHORIA DAS CONDICoes DE TRABALHO E DAS R	28.422.563	26.889.602	26.113.284	91,9%	97,1%	28.422.563	26.889.602	26.113.284
		MELHORIA DO PATRULHAMENTO AEREO MARITIM	63.642.788	69.674.231	36.729.184	57,7%	52,7%	48.642.788	54.674.231	36.729.184
		MELHORIA DO PLANEAMENTO E GESTAO DO TERRI	70.400.000	63.023.561	48.563.660	69,0%	77,1%	60.800.000	53.423.561	46.692.604
		MELHORIA DO SISTEMA DE AQUISICOES PUBLICAS	31.388.257	31.388.257	27.063.131	86,2%	86,2%	31.388.257	31.388.257	27.063.131
		MELHORIA DO SISTEMA DE TRANSPORTES E SEGUR	117.721.270	117.721.270	108.826.606	92,4%	92,4%	117.721.270	117.721.270	108.826.606
		MELHORIA DO SISTEMA ESTATISTICO NACIONAL	202.198.698	295.109.640	184.041.142	91,0%	62,4%	202.198.698	205.641.738	177.121.082
		MELHORIA DO SISTEMA JUDICIAL	192.277.441	192.720.342	162.405.252	84,5%	84,3%	192.277.441	192.720.342	162.405.252
		MELHORIA DO SISTEMA PRISIONAL E DE REINSERCA	244.042.529	251.778.169	229.131.851	93,9%	91,0%	244.042.529	251.778.169	229.131.851
		MELHORIA DOS SERVICOS DA METEOROLOGIA E GE	168.650.144	167.625.560	152.471.536	90,4%	91,0%	168.650.144	167.625.560	152.471.536
		MELHORIA DOS SERVICOS DOS REGISTOS NOTARIA	241.262.731	223.071.905	188.533.161	78,1%	84,5%	241.262.731	223.071.905	188.533.161
		PROMOCAO DA DEFESA DO INTERESSE COLECTIVO	15.226.282	15.226.282	14.431.624	94,8%	94,8%	15.226.282	15.226.282	14.431.624
		PROMOCAO DA EXCELENCIA E TRANSPARENCIA NA	128.485.661	151.548.906	111.856.410	87,1%	73,8%	111.004.148	111.004.148	99.317.994
		PROMOCAO DA IGUALDADE E EQUIDADE DO GENE	12.629.515	12.629.515	9.498.005	75,2%	75,2%	12.629.515	12.629.515	9.498.005
		PROMOCAO DA JUSTICA CIVIL E CRIMINAL	227.327.516	231.355.500	217.615.834	95,7%	94,1%	227.327.516	231.355.500	217.615.834
		PROMOCAO DA LEGALIDADE DEMOCRATICA DO INT	250.826.975	265.677.040	236.760.755	94,4%	89,1%	250.826.975	265.677.040	236.760.755
		PROMOCAO DO DIREITO A ALIMENTACAO E ACESSO	7.000.000	97.754.400	15.116.013	215,9%	15,5%	7.000.000	7.000.000	6.544.641
		PROMOCAO JUSTICA SUPREMA	53.130.827	57.873.800	56.208.353	105,8%	97,1%	53.130.827	57.873.800	56.208.353
		PROTECCAO DOS DIREITOS DOS CIDADAO	30.000.000	29.314.486	23.627.059	78,8%	80,6%	25.000.000	24.314.486	23.627.059
		RACIONALIZACAO DAS ESTRUTURAS	13.000.000	7.669.000	6.535.825	50,3%	85,2%	13.000.000	7.669.000	6.535.825
		REFORCO DA PARTICIPACAO NA VIDA POLITICA	56.086.226	56.086.226	49.306.569	87,9%	87,9%	56.086.226	56.086.226	49.306.569
		REFORCO DE COMPETENCIAS TECNICAS DO MFP	313.477.336	312.251.657	97.547.793	31,1%	31,2%	313.477.336	312.251.657	97.547.793
		REINSERCAO SOCIAL DOS TOXICO-DEPENDENTES	33.623.254	33.623.254	29.837.142	88,7%	88,7%	33.623.254	33.623.254	29.837.142
		SUSTENTABILIDADE E EQUILIBRIO MUNICIPAL	2.978.219.483	2.978.219.483	2.955.289.424	99,2%	99,2%	2.978.219.483	2.978.219.483	2.955.289.424

**CONTA GERAL DO ESTADO/2014**

**MAPA\_IV\_10**

Execução Orçamental - Orçamento Programa, segundo programas e subprogramas  
execução orçamental

EIXO	NATUREZA	PROGRAMA	Total					Tesouro		
			INICIAL TOTAL	ORÇ ACTUAL	EXECUÇÃO	% Exec/INI	% Exec/ACT	INICIAL	ORÇ ACTUAL	EXECUÇÃO
	<b>FINALISTICO Total</b>		<b>16.361.586.315</b>	<b>16.281.957.813</b>	<b>14.526.989.244</b>	<b>88,8%</b>	<b>89,2%</b>	<b>16.093.709.602</b>	<b>15.775.048.080</b>	<b>14.461.059.435</b>
	GESTAO E APOIO A	ADMINISTRACAO E GESTAO DOS TRIBUNAIS E SECR	89.542.171	95.467.635	67.929.014	75,9%	71,2%	89.542.171	95.467.635	67.929.014
		ADMINISTRACAO FINANCEIRA ORCAMENTAL E PAT	18.502.199	18.902.199	12.806.958	69,2%	67,8%	18.502.199	18.902.199	12.806.958
		ADMINISTRACAO FINANCEIRA ORCAMENTAL E PAT	212.257.991	118.957.429	104.116.864	49,1%	87,5%	212.257.991	118.957.429	104.116.864
		ADMINISTRACAO FINANCEIRA ORCAMENTAL E PAT	9.722.483	8.425.560	5.793.307	59,6%	68,8%	9.722.483	8.425.560	5.793.307
		ADMINISTRACAO FINANCEIRA ORCAMENTAL E PAT	130.739.618	123.167.436	82.995.628	63,5%	67,4%	130.739.618	123.167.436	82.995.628
		ADMINISTRACAO FINANCEIRA ORCAMENTAL E PAT	93.113.612	91.828.432	78.038.561	83,8%	85,0%	93.113.612	91.828.432	78.038.561
		ADMINISTRACAO FINANCEIRA ORCAMENTAL E PAT	403.529.497	320.567.913	250.511.448	62,1%	78,1%	403.529.497	320.567.913	250.511.448
		ADMINISTRACAO FINANCEIRA ORCAMENTAL E PAT	15.081.988	15.081.988	10.849.287	71,9%	71,9%	15.081.988	15.081.988	10.849.287
		ADMINISTRACAO FINANCEIRA ORCAMENTAL E PAT	4.951.616	5.916.616	4.772.441	96,4%	80,7%	4.951.616	5.916.616	4.772.441
		ADMINISTRACAO FINANCEIRA ORCAMENTAL E PAT	42.190.799	39.945.752	39.256.373	93,0%	98,3%	42.190.799	39.945.752	39.256.373
		ADMINISTRACAO FINANCEIRA ORCAMENTAL E PAT	172.185.831	170.437.538	120.776.102	70,1%	70,9%	172.185.831	170.437.538	120.776.102
		ADMINISTRACAO FINANCEIRA ORCAMENTAL E PAT	32.644.854	32.644.854	24.743.935	75,8%	75,8%	32.644.854	32.644.854	24.743.935
		ADMINISTRACAO FINANCEIRA ORCAMENTAL E PAT	38.008.589	36.917.574	33.507.417	88,2%	90,8%	38.008.589	36.917.574	33.507.417
		ADMINISTRACAO FINANCEIRA ORCAMENTAL E PAT	34.455.574	35.122.030	28.413.481	82,5%	80,9%	34.455.574	35.122.030	28.413.481
		ADMINISTRACAO FINANCEIRA ORCAMENTAL E PAT	45.072.697	50.272.697	39.236.668	87,1%	78,0%	45.072.697	50.272.697	39.236.668
		ADMINISTRACAO FINANCEIRA ORCAMENTAL E PAT	9.292.623	9.731.623	7.209.421	77,6%	74,1%	9.292.623	9.731.623	7.209.421
		ADMINISTRACAO FINANCEIRA ORCAMENTAL E PAT	5.752.064	6.053.064	3.257.151	56,6%	53,8%	5.752.064	6.053.064	3.257.151
		GESTAO DA DIVIDA PUBLICA	4.182.055.953	4.182.055.953	3.443.099.182	82,3%	82,3%	4.182.055.953	4.182.055.953	3.443.099.182
		GESTAO E ADMINISTRACAO GERAL - MAI	143.221.613	142.821.613	92.159.550	64,3%	64,5%	143.221.613	142.821.613	92.159.550
		GESTAO E ADMINISTRACAO GERAL - MCULTURA	46.539.745	45.740.195	37.726.422	81,1%	82,5%	46.539.745	45.740.195	37.726.422
		GESTAO E ADMINISTRACAO GERAL - MED	173.583.780	160.755.416	139.462.513	80,3%	86,8%	173.583.780	160.755.416	139.462.513
		GESTAO E ADMINISTRACAO GERAL - MESCI	39.411.262	40.708.185	32.850.501	83,4%	80,7%	39.411.262	40.708.185	32.850.501
		GESTAO E ADMINISTRACAO GERAL - MIREX	104.903.617	101.378.799	79.918.675	76,2%	78,8%	104.903.617	101.378.799	79.918.675
		GESTAO E ADMINISTRACAO GERAL - MJ	77.220.992	78.138.362	65.324.569	84,6%	83,6%	77.220.992	78.138.362	65.324.569
		GESTAO E ADMINISTRACAO GERAL - MS	35.015.519	38.526.967	32.445.282	92,7%	84,2%	35.015.519	38.526.967	32.445.282
		GESTAO E ADMINISTRACAO GERAL MAHOT	136.300.973	136.300.973	110.225.595	80,9%	80,9%	136.300.973	136.300.973	110.225.595
		GESTAO E ADMINISTRACAO GERAL- MAPM	13.007.500	12.507.500	12.437.305	95,6%	99,4%	13.007.500	12.507.500	12.437.305
		GESTAO E ADMINISTRACAO GERAL- MCOMUNIDAD	59.987.402	59.548.402	44.388.286	74,0%	74,5%	54.193.898	53.754.898	43.681.850
		GESTAO E ADMINISTRACAO GERAL- MDN	42.736.928	42.435.928	27.466.458	64,3%	64,7%	42.736.928	42.435.928	27.466.458
		GESTAO E ADMINISTRACAO GERAL MDR	94.980.014	97.144.047	83.316.815	87,7%	85,8%	94.980.014	97.144.047	83.316.815
		GESTAO E ADMINISTRACAO GERAL MFP	1.538.213.246	1.773.318.545	1.428.906.802	92,9%	80,6%	1.528.213.246	1.763.318.545	1.423.733.695
		GESTAO E ADMINISTRACAO GERAL MIEM	208.221.172	209.245.756	135.763.417	65,2%	64,9%	197.105.353	198.129.937	124.789.600
		GESTAO E ADMINISTRACAO GERAL MJEDRH	146.014.966	140.638.753	128.808.912	88,2%	91,6%	146.014.966	140.638.753	128.808.912
		GESTAO E ADMINISTRACAO GERAL MTIE	91.945.410	92.379.266	72.014.327	78,3%	78,0%	91.945.410	92.379.266	72.014.327
		GESTAO E ADMINISTRACAO GERAL- PCM	57.229.046	61.273.926	40.326.843	70,5%	65,8%	57.229.046	61.273.926	40.326.843
		GESTAO E ADMINISTRACAO GERAL-GMRE	178.626.961	177.889.333	166.695.754	93,3%	93,7%	178.626.961	177.889.333	166.695.754
		GESTAO E ADMINISTRACAO GERAL-GPM	220.805.243	256.324.760	206.370.623	93,5%	80,5%	204.555.844	196.250.752	160.224.244
		GESTAO E ADMINISTRACAO GERAL-MAP	34.389.096	34.389.096	27.148.699	78,9%	78,9%	34.389.096	34.389.096	27.148.699
		GESTAO E ADMINISTRACAO GERAL-SEAP	36.566.082	36.566.082	25.450.088	69,6%	69,6%	36.566.082	36.566.082	25.450.088
		PROGRAMA DA PRESIDENCIA DA REPUBLICA	198.929.940	198.929.940	179.192.871	90,1%	90,1%	198.929.940	198.929.940	179.192.871
		PROGRAMA DE ACCAO PARLAMENTAR	704.320.320	709.320.320	666.707.049	94,7%	94,0%	704.320.320	709.320.320	666.707.049
	<b>GESTAO E APOIO ADMINISTRATIVOS Total</b>		<b>9.921.270.986</b>	<b>10.007.778.457</b>	<b>8.192.420.594</b>	<b>82,6%</b>	<b>81,9%</b>	<b>9.878.112.264</b>	<b>9.920.795.126</b>	<b>8.129.420.855</b>
	INVESTIMENTO	ACESSO AOS POBRES DOS SERVICOS SOCIAIS DE BA	306.929.302	377.372.859	232.375.850	75,7%	61,6%	57.154.598	57.154.598	24.241.732
		CONSTRUCAO E BENEFICIACAO DAS INFRAESTRUTU	82.000.000	82.000.000	30.669.697	37,4%	37,4%	82.000.000	82.000.000	30.669.697

**CONTA GERAL DO ESTADO/2014**

**MAPA\_IV\_10**

Execução Orçamental - Orçamento Programa, segundo programas e subprogramas  
execução orçamental

EIXO	NATUREZA	PROGRAMA	Total					Tesouro		
			INICIAL TOTAL	ORÇ ACTUAL	EXECUÇÃO	% Exec/INI	% Exec/ACT	INICIAL	ORÇ ACTUAL	EXECUÇÃO
		CONSTRUCAO E REABILITACAO DE INFRAESTRUTUR	202.000.000	202.000.000	39.380.287	19,5%	19,5%	202.000.000	202.000.000	39.380.287
		CONSTRUCAO E REQUALIFICACAO DAS CADEIAS E II	77.648.261	74.648.261	50.799.537	65,4%	68,1%	72.648.261	69.648.261	50.799.537
		DESENVOLVIMENTO DO SISTEMA ESTATISTICO	35.000.000	35.000.000	28.683.235	82,0%	82,0%	35.000.000	35.000.000	28.683.235
		DESENVOLVIMENTO DO SISTEMA PRISIONAL SEGU	12.000.000	12.000.000	7.702.097	64,2%	64,2%	12.000.000	12.000.000	7.702.097
		GOVERNACAO ELECTRONICA	179.981.497	180.719.125	114.542.536	63,6%	63,4%	117.266.060	118.003.688	89.181.842
		INVESTIGACAO E GESTAO DO PATRIMONIO CULTUR	0	66.159.000	66.159.000		100,0%			
		MODERNIZACAO DA ADMINISTRACAO PUBLICA	164.245.277	673.165.717	231.967.550	141,2%	34,5%	67.175.172	81.894.616	56.997.195
		MODERNIZACAO DAS SECRETARIAS JUDICIAIS	46.134.326	41.271.734	34.986.303	75,8%	84,8%	46.134.326	41.271.734	34.986.303
		PREVENCAO E COMBATE A DROGA	12.500.000	10.800.000	8.699.963	69,6%	80,6%	12.500.000	10.800.000	8.699.963
		PROGRAMA MAIS QUALIDADE MAIS COMUNIDADE	650.000.000	630.000.000	5.907.599	0,9%	0,9%	650.000.000	630.000.000	5.907.599
		PROMOÇÃO DA EXCELENCIA E TRANSPARENCIA NA	0	795.602	596.809		75,0%			
		PROMOCAO DOS SERVICOS DE REGISTO E NOTARIA	15.800.000	8.800.000	4.994.569	31,6%	56,8%	15.800.000	8.800.000	4.994.569
		REFORCO DA IGUALDADE E EQUIDADE DE GENERO	17.063.142	27.161.759	24.002.011	140,7%	88,4%	4.500.000	4.500.000	3.487.676
		REFORCO DA PROTECAO CIVIL	0	76.521	70.451		92,1%			
		REFORCO DA QUALIDADE AMBIENTAL	8.500.000	24.688.105	18.225.085	214,4%	73,8%	8.500.000	8.500.000	6.488.864
		REFORCO DA SEGURANCA DA INTERNA	4.500.000	4.500.000	3.148.286	70,0%	70,0%	4.500.000	4.500.000	3.148.286
		REFORCO DA SEGURANCA DOS TRANSPORTES ROD	5.700.000	5.700.000	4.630.901	81,2%	81,2%	5.700.000	5.700.000	4.630.901
		REFORCO DO ORDENAMENTO DO TERRITORIO E PL	0	9.636.776	8.298.768		86,1%	0	1.323.180	0
		REQUALIFICAÇÃO DAS INFRAESTRUTURAS DA DEFE	18.599.644	14.849.644	11.776.830	63,3%	79,3%	18.599.644	14.849.644	11.776.830
		SISTEMA INTEGRADO DE RH	3.000.000	3.000.000	2.777.625	92,6%	92,6%	3.000.000	3.000.000	2.777.625
		SISTEMA NACIONAL DO CADASTRO PREDIAL	502.847.254	665.591.328	195.935.766	39,0%	29,4%	0	6.053.259	4.488.588
		<b>INVESTIMENTO Total</b>	<b>2.344.448.703</b>	<b>3.149.936.432</b>	<b>1.126.330.755</b>	<b>48,0%</b>	<b>35,8%</b>	<b>1.414.478.061</b>	<b>1.396.998.980</b>	<b>419.042.826</b>
<b>BOA GOVERNACAO</b>	<b>Total</b>		<b>28.627.306.004</b>	<b>29.439.672.702</b>	<b>23.845.740.593</b>	<b>83,3%</b>	<b>81,0%</b>	<b>27.386.299.927</b>	<b>27.092.842.186</b>	<b>23.009.523.116</b>
CAPITAL HUMANO	FINALISTICO	ACAO SOCIAL E ESCOLAR	941.552.269	1.019.254.239	888.276.514	94,3%	87,1%	880.870.833	956.341.041	886.046.103
		DESENVOLVIMENTO DO ENSINO TECNICO E PROFIS	382.333.495	414.341.484	383.550.286	100,3%	92,6%	382.333.495	390.810.544	370.781.068
		DESENVOLVIMENTO DO SECTOR FARMACEUTICO	262.466.360	262.466.360	248.149.697	94,5%	94,5%	255.000.000	255.000.000	248.149.697
		DESENVOLVIMENTO INSTITUCIONAL	13.500.000	13.500.000	10.192.714	75,5%	75,5%	13.500.000	13.500.000	10.192.714
		FORMACAO E CAPACITACAO	795.265.117	802.579.309	772.253.554	97,1%	96,2%	795.265.117	802.579.309	772.253.554
		MELHORIA DA QUALIDADE DO ENSINO BASICO	3.146.939.659	3.076.633.111	2.957.343.027	94,0%	96,1%	3.146.939.659	3.070.633.111	2.951.610.689
		MELHORIA DA QUALIDADE DO ENSINO SECUNDARI	2.755.932.308	2.855.818.768	2.699.096.237	97,9%	94,5%	2.755.932.308	2.855.818.768	2.699.096.237
		MELHORIA DA QUALIDADE DO ENSINO SUPERIOR	76.622.934	75.095.244	60.232.166	78,6%	80,2%	76.622.934	73.494.860	58.706.630
		MELHORIA DAS CONDICoes DE VIDA DAS CRIANÇAS	105.041.123	121.104.063	107.660.142	102,5%	88,9%	105.041.123	105.041.123	95.592.795
		MELHORIA DO ACERVO BIBLIOTECARIO, PATRIMON	80.617.949	80.324.734	67.781.016	84,1%	84,4%	80.617.949	80.324.734	67.781.016
		PARTICIPACAO E REPRESENTACAO DOS JOVENS	101.906.227	110.292.252	92.327.864	90,6%	83,7%	86.942.557	95.328.582	91.384.307
		PRESTACAO DOS CUIDADOS DE SAUDE NA REDE DE	928.934.502	1.029.691.010	833.722.776	89,8%	81,0%	854.424.062	895.536.960	812.527.149
		PRESTACAO DOS CUIDADOS DE SAUDE NA REDE HC	1.818.462.019	1.943.638.432	1.885.587.745	103,7%	97,0%	1.818.462.019	1.943.638.432	1.885.587.745
		PROMOCAO DA PRATICA DE DESPORTO	156.025.858	159.489.517	150.691.538	96,6%	94,5%	156.025.858	159.489.517	150.691.538
		PROMOCAO DE SAUDE E INVESTIGACAO	39.507.552	40.407.552	23.360.884	59,1%	57,8%	29.907.552	30.807.552	23.360.884
		PROMOCAO DO EMPREGO E FROMACAO PROFISSIC	144.190.443	201.382.357	128.841.216	89,4%	64,0%	144.190.443	144.190.443	110.723.228
		PROMOCAO NACIONAL DAS ARTES	31.306.187	29.640.737	24.139.216	77,1%	81,4%	31.306.187	29.640.737	24.139.216
		REFORCO DA EDUCACAO ESPECIAL	6.000.000	6.000.000	2.960.585	49,3%	49,3%	6.000.000	6.000.000	2.960.585
		REFORCO DA EDUCACAO PRE-ESCOLAR	3.071.677	3.071.677	621.907	20,2%	20,2%	3.071.677	3.071.677	621.907
		REFORCO DA LUTA CONTRA SIDA	133.002.932	133.462.142	45.759.043	34,4%	34,3%	5.145.000	5.145.000	4.736.897
		<b>FINALISTICO Total</b>	<b>11.922.678.611</b>	<b>12.378.192.988</b>	<b>11.382.548.127</b>	<b>95,5%</b>	<b>92,0%</b>	<b>11.627.598.773</b>	<b>11.916.392.390</b>	<b>11.266.943.959</b>
	INVESTIMENTO	CONSOLIDACAO DO ENSINO SUPERIOR	26.550.000	25.880.000	23.681.951	89,2%	91,5%	26.550.000	25.880.000	23.681.951

**CONTA GERAL DO ESTADO/2014**

**MAPA\_IV\_10**

Execução Orçamental - Orçamento Programa, segundo programas e subprogramas  
execução orçamental

EIXO	NATUREZA	PROGRAMA	Total					Tesouro		
			INICIAL TOTAL	ORÇ ACTUAL	EXECUÇÃO	% Exec/INI	% Exec/ACT	INICIAL	ORÇ ACTUAL	EXECUÇÃO
		CONSTRUCAO E REABILITACAO DE INFRAESTRUTURAS	74.000.000	73.068.000	57.812.692	78,1%	79,1%	74.000.000	73.068.000	57.812.692
		DESENVOLVIMENTO DOS RECURSOS HUMANOS DE	20.385.000	10.723.770	9.257.770	45,4%	86,3%	20.385.000	10.723.770	9.257.770
		DESENVOLVIMENTO DAS INDUSTRIAS CRIATIVAS	6.634.500	6.634.500	5.458.306	82,3%	82,3%	6.634.500	6.634.500	5.458.306
		DESENVOLVIMENTO DE INFRAESTRUTURAS DE ENS	70.000.000	97.580.580	96.074.978	137,2%	98,5%	70.000.000	91.286.520	89.811.975
		DESENVOLVIMENTO DE INFRAESTRUTURAS DE ENS	693.533.145	692.684.891	257.861.852	37,2%	37,2%	43.769.123	31.062.389	8.603.882
		EQUIPAMENTOS E MOBILIARIOS PARA REDE DE ATÉ	5.000.000	5.000.000	0	0,0%	0,0%			
		EQUIPAMENTOS E MOBILIARIOS PARA REDE HOSPI	44.795.000	44.795.000	0	0,0%	0,0%			
		FORMACAO PROFISSIONAL DIRECCIONADA PARA O	105.921.648	149.653.550	79.533.477	75,1%	53,1%	105.921.648	105.921.648	57.242.804
		INFRA-ESTRURACAO DE REDE DE ATENCAO PRIMAR	113.000.000	122.447.000	15.735.729	13,9%	12,9%	15.000.000	24.447.000	15.735.729
		INFRA-ESTRURACAO DE REDE HOSPITALAR	328.333.615	361.930.940	242.702.550	73,9%	67,1%	70.000.000	75.086.825	60.765.300
		INFRAESTRUTURAS DO ENSINO SUPERIOR	194.652.370	192.450.890	893.361	0,5%	0,5%	25.281.480	23.080.000	893.361
		REFORCO DA QUALIDADE DO SISTEMA EDUCATIVO	91.159.421	140.203.377	90.465.833	99,2%	64,5%	91.159.421	98.821.421	60.302.906
		SISTEMA INTEGRADO DE INFORMACAO PARA SAUD	24.700.000	18.976.820	13.652.386	55,3%	71,9%	20.000.000	14.276.820	13.652.386
		VALORIZACAO DO PATRIMONIO CULTURAL E TURIS	26.502.257	26.502.257	19.748.540	74,5%	74,5%	26.502.257	26.502.257	19.748.540
		<b>INVESTIMENTO Total</b>	<b>1.825.166.956</b>	<b>1.968.531.575</b>	<b>912.879.425</b>	<b>50,0%</b>	<b>46,4%</b>	<b>595.203.429</b>	<b>606.791.150</b>	<b>422.967.602</b>
<b>CAPITAL HUMANO Total</b>			<b>13.747.845.567</b>	<b>14.346.724.563</b>	<b>12.295.427.552</b>	<b>89,4%</b>	<b>85,7%</b>	<b>12.222.802.202</b>	<b>12.523.183.540</b>	<b>11.689.911.561</b>
INFRA - ESTRUTURACAO	FINALISTICO	MELHORIA DA QUALIDADE DAS INFRAESTRUTURAS	621.183.879	621.183.879	545.538.645	87,8%	87,8%	621.183.879	621.183.879	545.538.645
		MELHORIA DA QUALIDADE DO SANEAMENTO BASIC	3.000.000	3.000.000	2.261.797	75,4%	75,4%	3.000.000	3.000.000	2.261.797
		MELHORIA DE GESTAO DOS RECURSOS HIDRICOS	107.598.982	107.598.982	99.369.493	92,4%	92,4%	107.598.982	107.598.982	99.369.493
		MELHORIA DE INFRA-ESTRUTURAS DE PRODUCAO A	20.632.678	10.632.678	6.001.644	29,1%	56,4%	20.632.678	10.632.678	6.001.644
		PROMOCAO E REABILITACAO DA HABITACAO DE IN	186.352.707	185.690.602	175.108.685	94,0%	94,3%	186.352.707	185.690.602	175.108.685
		<b>FINALISTICO Total</b>	<b>938.768.246</b>	<b>928.106.141</b>	<b>828.280.264</b>	<b>88,2%</b>	<b>89,2%</b>	<b>938.768.246</b>	<b>928.106.141</b>	<b>828.280.264</b>
	INVESTIMENTO	CONSTRUCAO DE HABITACAO DE INTERESSE SOCIAL	0	662.105	189.000		28,5%	0	662.105	189.000
		DESENVOLVIMENTO DAS INFRAESTRUTURAS AERO	0	5.976.363	5.976.363		100,0%			
		DESENVOLVIMENTO DAS INFRAESTRUTURAS PORTU	2.389.182.584	3.704.914.744	2.734.082.615	114,4%	73,8%	620.992.878	599.757.903	239.144.094
		DESENVOLVIMENTO DAS INFRAESTRUTURAS RODO	1.274.560.274	1.896.872.456	1.729.187.670	135,7%	91,2%	515.561.384	575.160.209	544.289.328
		DESENVOLVIMENTO DO SISTEMA DE TRANSPORTES	667.586.222	592.429.786	481.997.020	72,2%	81,4%	14.400.000	14.400.000	7.236.504
		INFRA-ESTRUTURAS DE PRODUCAO ARMAZENAME	2.040.595.583	2.562.730.266	1.612.128.094	79,0%	62,9%	83.300.562	79.977.051	65.682.965
		INFRAESTRUTURAS DE PRODUCAO, TRANSPORTE E	141.453.749	141.453.749	0	0,0%	0,0%	12.437.090	12.437.090	0
		MOBILIZACAO DE AGUA E REFORCO DA CAPACIDA	2.393.170.901	2.700.181.553	637.691.052	26,6%	23,6%	109.615.250	112.182.081	23.207.699
		MOBILIZACAO DE ÁGUA E ORDENAMENTO DE BACI	2.777.307.258	2.904.395.902	976.457.085	35,2%	33,6%	278.000.000	283.580.000	180.159.083
		PROMOCAO DO USO DE ENERGIA ALTERNATIVAS E	32.500.000	192.648.045	180.365.578	555,0%	93,6%	32.500.000	42.500.000	30.217.534
		PROMOCAO E DESENVOLVIMENTO DO SANEAMEN	149.931.290	139.041.647	8.687.803	5,8%	6,2%	20.400.000	0	0
		<b>INVESTIMENTO Total</b>	<b>11.866.287.861</b>	<b>14.841.306.616</b>	<b>8.366.762.280</b>	<b>70,5%</b>	<b>56,4%</b>	<b>1.687.207.164</b>	<b>1.720.656.439</b>	<b>1.090.126.207</b>
<b>INFRA - ESTRUTURACAO Total</b>			<b>12.805.056.107</b>	<b>15.769.412.757</b>	<b>9.195.042.544</b>	<b>71,8%</b>	<b>58,3%</b>	<b>2.625.975.410</b>	<b>2.648.762.580</b>	<b>1.918.406.471</b>
REFORCO DO SECTOR	FINALISTICO	ADMINISTRAÇÃO CIDADAO E EMPRESA	95.769.379	95.769.379	73.980.481	77,2%	77,2%	95.769.379	95.769.379	73.980.481
		AMBIENTE ECONOMICO FAVORAVEL A CRIACAO DE	36.500.000	36.500.000	28.700.198	78,6%	78,6%	36.500.000	36.500.000	28.700.198
		DESENVOLVIMENTO DA MICROECONOMIA ATRAVE	19.277.100	35.203.000	32.808.110	170,2%	93,2%	19.277.100	18.150.000	15.756.110
		GESTAO DOS RECURSOS HALIEUTICOS PARA UMA P	151.225.518	201.693.944	137.608.738	91,0%	68,2%	27.705.768	27.717.659	16.722.344
		GESTAO INTEGRADA DA PESCA ARTESANAL E INDUS	43.623.445	43.599.918	26.672.585	61,1%	61,2%	33.550.000	33.526.473	17.840.429
		GESTAO INTEGRADA DA QUALIDADE E AGREGACAO	61.529.131	88.145.354	42.109.502	68,4%	47,8%	18.676.860	18.688.496	11.798.600
		INTEGRAÇÃO DA INDUSTRIA NA POLITICA DO DESE	1.600.000	4.410.041	3.721.099	232,6%	84,4%	1.600.000	4.410.041	3.721.099
		INVESTIGACAO AGRICOLA APLICADA E TRANSFEREN	39.000.000	41.541.041	27.246.774	69,9%	65,6%	39.000.000	41.541.041	27.246.774
		MELHORIA DA QUALIDADE DOS PRODUTOS E SERVI	489.527.650	471.963.800	179.989.335	36,8%	38,1%	489.527.650	471.963.800	179.989.335
		MELHORIA DO AGRO-NEGOCIO E DAS FILEIRAS AG	423.000.000	403.139.546	275.077.491	65,0%	68,2%	309.000.000	278.351.979	257.875.392

**CONTA GERAL DO ESTADO/2014**

**MAPA\_IV\_10**

Execução Orçamental - Orçamento Programa, segundo programas e subprogramas  
execução orçamental

EIXO	NATUREZA	PROGRAMA	Total				Tesouro			
			INICIAL TOTAL	ORÇ ACTUAL	EXECUÇÃO	% Exec/INI	% Exec/ACT	INICIAL	ORÇ ACTUAL	EXECUÇÃO
		MELHORIA DO AMBIENTE DE NEGOCIOS	119.727.632	302.283.161	159.525.035	133,2%	52,8%	27.107.000	30.636.236	17.665.971
		MELHORIA E VALORIZACAO DOS RECURSOS NATUR	136.700.939	133.975.098	116.559.542	85,3%	87,0%	136.700.939	133.975.098	116.559.542
		MODERNIZAR PARA COMPETIR-PCM	27.024.204	27.279.972	22.425.680	83,0%	82,2%	27.024.204	27.279.972	22.425.680
		PROMOCAO DA CAPACITACAO DAS MPMS E CONS	100.939.767	113.237.143	94.211.999	93,3%	83,2%	100.939.767	112.069.767	93.238.113
		PROMOCAO DO INVESTIMENTO DE CABO VERDE	146.477.123	147.292.722	103.697.457	70,8%	70,4%	146.477.123	146.477.123	102.881.858
		<b>FINALISTICO Total</b>	<b>1.891.921.888</b>	<b>2.146.034.118</b>	<b>1.324.334.026</b>	<b>70,0%</b>	<b>61,7%</b>	<b>1.508.855.790</b>	<b>1.477.057.064</b>	<b>986.401.926</b>
	INVESTIMENTO	IMPLEMENTACAO E DINAMIZACAO DO SISTEMA NA	39.000.000	49.000.000	19.291.583	49,5%	39,4%	39.000.000	39.000.000	18.999.853
		INSERCAO NA ECONOMIA MUNDIAL	32.660.041	29.951.716	18.387.972	56,3%	61,4%	8.660.041	5.850.000	1.612.802
		RECURSOS TURÍSTICOS DE QUALIDADE EM CABO VE	21.000.000	14.801.000	9.054.206	43,1%	61,2%	21.000.000	14.801.000	9.054.206
		<b>INVESTIMENTO Total</b>	<b>92.660.041</b>	<b>93.752.716</b>	<b>46.733.761</b>	<b>50,4%</b>	<b>49,8%</b>	<b>68.660.041</b>	<b>59.651.000</b>	<b>29.666.861</b>
		<b>REFORCO DO SECTOR PRIVADO Total</b>	<b>1.984.581.929</b>	<b>2.239.786.835</b>	<b>1.371.067.787</b>	<b>69,1%</b>	<b>61,2%</b>	<b>1.577.515.831</b>	<b>1.536.708.064</b>	<b>1.016.068.787</b>
		<b>Total Geral</b>	<b>57.858.831.382</b>	<b>62.508.221.234</b>	<b>47.392.748.181</b>	<b>81,9%</b>	<b>75,8%</b>	<b>44.506.635.145</b>	<b>44.506.635.145</b>	<b>38.315.421.251</b>

**CONTA GERAL DO ESTADO/2014**

**MAPA\_IV\_10**

Execução Orçamental - Orçamento Programa, segundo programas e subprogramas  
execução orçamental

EIXO	NATUREZA	PROGRAMA	Outro			FCP		
			INICIAL	ORÇ ACTUAL	EXECUÇÃO	INICIAL	ORÇ ACTUAL	EXECUÇÃO
AFIRMAR A NACAO G	FINALISTICO	MELHORIA DA POLITICA DE IMIGRACAO						
		MELHORIA DA QUALIDADE DE VIDA DOS EMIGRANT						
		MELHORIA DE QUALIDADE DOS SERVIÇOS CONSULA						
		MELHORIA DE REDE DE REPRESENTACAO DIPLOMA						
		REFORCO DOS LACOS CULTURAIS E DE COMUNICAC						
	<b>FINALISTICO Total</b>							
<b>AFIRMAR A NACAO GLOBAL Total</b>								
BOA GOVERNACAO	FINALISTICO	CONSOLICAO E REQUALIFICACAO AMBIENTAL						
		DESENVOLVIMENTO DA INVESTIGACAO AGRICOLA						
		DESENVOLVIMENTO DA INVESTIGACAO APLICADA						
		DESENVOLVIMENTO DAS ACTIVIDADES DE GESTAO						
		GARANTIA DO ACESSO A TODOS OS GRUPOS SOCIA						
		GESTAO DO PROCESSO ELEITORAL						
		INVESTIGACAO CIENTIFICA E CRIMINAL						
		INVESTIGACAO E GESTAO DO PATRIMONIO CULTUR						
		MELHORIA DA COMUNICACAO SOCIAL						
		MELHORIA DA DEFESA NACIONAL						
		MELHORIA DA DESCENTRALIZACAO E REFORCO DA						
		MELHORIA DA FUNCAO FISCALIZADORA E REGULAD						
		MELHORIA DA QUALIDADE DOS RECURSOS HUMAN						
		MELHORIA DA SEGURANCA DOS TRANSPORTES RO						
		MELHORIA DA SEGURANCA INTERNA						
		MELHORIA DAS CONDICÕES DE TRABALHO E DAS RI						
		MELHORIA DO PATRULHAMENTO AEREO MARITIM	15.000.000	15.000.000	0			
		MELHORIA DO PLANEAMENTO E GESTAO DO TERRI						
		MELHORIA DO SISTEMA DE AQUISICOES PUBLICAS						
		MELHORIA DO SISTEMA DE TRANSPORTES E SEGUR						
		MELHORIA DO SISTEMA ESTATISTICO NACIONAL						
		MELHORIA DO SISTEMA JUDICIAL						
		MELHORIA DO SISTEMA PRISIONAL E DE REINSERCA						
		MELHORIA DOS SERVICOS DA METEOROLOGIA E GE						
		MELHORIA DOS SERVICOS DOS REGISTOS NOTARIAI						
		PROMOCAO DA DEFESA DO INTERESSE COLECTIVO						
		PROMOCAO DA EXCELENCIA E TRANSPARENCIA NA	3.008.210	3.008.210	2.892.319			
		PROMOCAO DA IGUALDADE E EQUIDADE DO GENE						
		PROMOCAO DA JUSTICA CIVIL E CRIMINAL						
		PROMOCAO DA LEGALIDADE DEMOCRATICA DO IN						
		PROMOCAO DO DIREITO A ALIMENTACAO E ACESSO						
		PROMOCAO JUSTICA SUPREMA						
PROTECCAO DOS DIREITOS DOS CIDADAO	5.000.000	5.000.000	0					
RACIONALIZACAO DAS ESTRUTURAS								
REFORCO DA PARTICIPACAO NA VIDA POLITICA								
REFORCO DE COMPETENCIAS TECNICAS DO MFP								
REINSERCAO SOCIAL DOS TOXICO-DEPENDENTES								
SUSTENTABILIDADE E EQUILIBRIO MUNICIPAL								



**CONTA GERAL DO ESTADO/2014**

**MAPA\_IV\_10**

Execução Orçamental - Orçamento Programa, segundo programas e subprogramas  
execução orçamental

EIXO	NATUREZA	PROGRAMA	Outro			FCP		
			INICIAL	ORÇ ACTUAL	EXECUÇÃO	INICIAL	ORÇ ACTUAL	EXECUÇÃO
	<b>FINALISTICO Total</b>		<b>23.008.210</b>	<b>23.008.210</b>	<b>2.892.319</b>			
	GESTAO E APOIO A	ADMINISTRACAO E GESTAO DOS TRIBUNAIS E SECR						
		ADMINISTRACAO FINANCEIRA ORCAMENTAL E PAT						
		ADMINISTRACAO FINANCEIRA ORCAMENTAL E PAT						
		ADMINISTRACAO FINANCEIRA ORCAMENTAL E PAT						
		ADMINISTRACAO FINANCEIRA ORCAMENTAL E PAT						
		ADMINISTRACAO FINANCEIRA ORCAMENTAL E PAT						
		ADMINISTRACAO FINANCEIRA ORCAMENTAL E PAT						
		ADMINISTRACAO FINANCEIRA ORCAMENTAL E PAT						
		ADMINISTRACAO FINANCEIRA ORCAMENTAL E PAT						
		ADMINISTRACAO FINANCEIRA ORCAMENTAL E PAT						
		ADMINISTRACAO FINANCEIRA ORCAMENTAL E PAT						
		ADMINISTRACAO FINANCEIRA ORCAMENTAL E PAT						
		ADMINISTRACAO FINANCEIRA ORCAMENTAL E PAT						
		ADMINISTRACAO FINANCEIRA ORCAMENTAL E PAT						
		ADMINISTRACAO FINANCEIRA ORCAMENTAL E PAT						
		GESTAO DA DIVIDA PUBLICA						
		GESTAO E ADMINISTRACAO GERAL - MAI						
		GESTAO E ADMINISTRACAO GERAL - MCULTURA						
		GESTAO E ADMINISTRACAO GERAL - MED						
		GESTAO E ADMINISTRACAO GERAL - MESCI						
		GESTAO E ADMINISTRACAO GERAL - MIREX						
		GESTAO E ADMINISTRACAO GERAL - MJ						
		GESTAO E ADMINISTRACAO GERAL - MS						
		GESTAO E ADMINISTRACAO GERAL MAHOT						
		GESTAO E ADMINISTRACAO GERAL- MAPM						
		GESTAO E ADMINISTRACAO GERAL- MCOMUNIDAD						
		GESTAO E ADMINISTRACAO GERAL- MDN						
		GESTAO E ADMINISTRACAO GERAL MDR						
		GESTAO E ADMINISTRACAO GERAL MFP				10.000.000	10.000.000	5.173.107
		GESTAO E ADMINISTRACAO GERAL MIEM						
		GESTAO E ADMINISTRACAO GERAL MJEDRH						
		GESTAO E ADMINISTRACAO GERAL MTIE						
		GESTAO E ADMINISTRACAO GERAL- PCM						
		GESTAO E ADMINISTRACAO GERAL-GMRE						
		GESTAO E ADMINISTRACAO GERAL-GPM						
		GESTAO E ADMINISTRACAO GERAL-MAP						
		GESTAO E ADMINISTRACAO GERAL-SEAP						
		PROGRAMA DA PRESIDENCIA DA REPUBLICA						
		PROGRAMA DE ACCAO PARLAMENTAR						
	<b>GESTAO E APOIO ADMINISTRATIVOS Total</b>					<b>10.000.000</b>	<b>10.000.000</b>	<b>5.173.107</b>
	INVESTIMENTO	ACESSO AOS POBRES DOS SERVICOS SOCIAIS DE BA						
		CONSTRUCAO E BENEFICIACAO DAS INFRAESTRUTU						

**CONTA GERAL DO ESTADO/2014**

**MAPA\_IV\_10**

Execução Orçamental - Orçamento Programa, segundo programas e subprogramas  
execução orçamental

EIXO	NATUREZA	PROGRAMA	Outro			FCP		
			INICIAL	ORÇ ACTUAL	EXECUÇÃO	INICIAL	ORÇ ACTUAL	EXECUÇÃO
		CONSTRUCAO E REABILITACAO DE INFRAESTRUTUR						
		CONSTRUCAO E REQUALIFICACAO DAS CADEIAS E II	5.000.000	5.000.000	0			
		DESENVOLVIMENTO DO SISTEMA ESTATISTICO						
		DESENVOLVIMENTO DO SISTEMA PRISIONAL SEGU						
		GOVERNACAO ELECTRONICA						
		INVESTIGACAO E GESTAO DO PATRIMONIO CULTUR						
		MODERNIZACAO DA ADMINISTRACAO PUBLICA						
		MODERNIZACAO DAS SECRETARIAS JUDICIAIS						
		PREVENCAO E COMBATE A DROGA						
		PROGRAMA MAIS QUALIDADE MAIS COMUNIDADE						
		PROMOÇÃO DA EXCELENCIA E TRANSPARENCIA NA						
		PROMOCAO DOS SERVICOS DE REGISTO E NOTARIA						
		REFORCO DA IGUALDADE E EQUIDADE DE GENERO						
		REFORCO DA PROTECAO CIVIL						
		REFORCO DA QUALIDADE AMBIENTAL						
		REFORCO DA SEGURANCA DA INTERNA						
		REFORCO DA SEGURANCA DOS TRANSPORTES ROD						
		REFORCO DO ORDENAMENTO DO TERRITORIO E PL						
		REQUALIFICAÇÃO DAS INFRAESTRUTURAS DA DEFE						
		SISTEMA INTEGRADO DE RH						
		SISTEMA NACIONAL DO CADASTRO PREDIAL						
		<b>INVESTIMENTO Total</b>	<b>5.000.000</b>	<b>5.000.000</b>	<b>0</b>			
<b>BOA GOVERNACAO</b>	<b>Total</b>		<b>28.008.210</b>	<b>28.008.210</b>	<b>2.892.319</b>	<b>10.000.000</b>	<b>10.000.000</b>	<b>5.173.107</b>
CAPITAL HUMANO	FINALISTICO	ACAO SOCIAL E ESCOLAR						
		DESENVOLVIMENTO DO ENSINO TECNICO E PROFIS						
		DESENVOLVIMENTO DO SECTOR FARMACEUTICO						
		DESENVOLVIMENTO INSTITUCIONAL						
		FORMACAO E CAPACITACAO						
		MELHORIA DA QUALIDADE DO ENSINO BASICO						
		MELHORIA DA QUALIDADE DO ENSINO SECUNDARI						
		MELHORIA DA QUALIDADE DO ENSINO SUPERIOR						
		MELHORIA DAS CONDICoes DE VIDA DAS CRIANCAS						
		MELHORIA DO ACERVO BIBLIOTECARIO, PATRIMON						
		PARTICIPACAO E REPRESENTACAO DOS JOVENS						
		PRESTACAO DOS CUIDADOS DE SAUDE NA REDE DE						
		PRESTACAO DOS CUIDADOS DE SAUDE NA REDE HC						
		PROMOCAO DA PRATICA DE DESPORTO	0	0	0			
		PROMOCAO DE SAUDE E INVESTIGACAO						
		PROMOCAO DO EMPREGO E FROMACAO PROFISSIC	0	0	0			
		PROMOCAO NACIONAL DAS ARTES						
		REFORCO DA EDUCACAO ESPECIAL						
		REFORCO DA EDUCACAO PRE-ESCOLAR						
		REFORCO DA LUTA CONTRA SIDA						
		<b>FINALISTICO Total</b>	<b>0</b>	<b>0</b>	<b>0</b>			
	INVESTIMENTO	CONSOLIDACAO DO ENSINO SUPERIOR						

**CONTA GERAL DO ESTADO/2014**

**MAPA\_IV\_10**

Execução Orçamental - Orçamento Programa, segundo programas e subprogramas  
execução orçamental

EIXO	NATUREZA	PROGRAMA	Outro			FCP		
			INICIAL	ORÇ ACTUAL	EXECUÇÃO	INICIAL	ORÇ ACTUAL	EXECUÇÃO
		CONSTRUCAO E REABILITACAO DE INFRAESTRUTURAS						
		DESENVOLVIMENTO DOS RECURSOS HUMANOS DE						
		DESENVOLVIMENTO DAS INDUSTRIAS CRIATIVAS						
		DESENVOLVIMENTO DE INFRAESTRUTURAS DE ENS						
		DESENVOLVIMENTO DE INFRAESTRUTURAS DE ENS						
		EQUIPAMENTOS E MOBILIARIOS PARA REDE DE AT						
		EQUIPAMENTOS E MOBILIARIOS PARA REDE HOSPI						
		FORMACAO PROFISSIONAL DIRECCIONADA PARA O						
		INFRA-ESTRURACAO DE REDE DE ATENCAO PRIMAR						
		INFRA-ESTRUTURACAO DE REDE HOSPITALAR						
		INFRAESTRUTURAS DO ENSINO SUPERIOR						
		REFORCO DA QUALIDADE DO SISTEMA EDUCATIVO						
		SISTEMA INTEGRADO DE INFORMACAO PARA SAUD						
		VALORIZACAO DO PATRIMONIO CULTURAL E TURIS						
		<b>INVESTIMENTO Total</b>						
<b>CAPITAL HUMANO Total</b>			0	0	0			
INFRA - ESTRUTURACAO	FINALISTICO	MELHORIA DA QUALIDADE DAS INFRAESTRUTURAS						
		MELHORIA DA QUALIDADE DO SANEAMENTO BASIC						
		MELHORIA DE GESTAO DOS RECURSOS HIDRICOS						
		MELHORIA DE INFRA-ESTRUTURAS DE PRODUCAO A						
		PROMOCAO E REABILITACAO DA HABITACAO DE IN						
		<b>FINALISTICO Total</b>						
	INVESTIMENTO	CONSTRUCAO DE HABITACAO DE INTERESSE SOCIA						
		DESENVOLVIMENTO DAS INFRAESTRUTURAS AERO						
		DESENVOLVIMENTO DAS INFRAESTRUTURAS PORTU						
		DESENVOLVIMENTO DAS INFRAESTRUTURAS RODO						
		DESENVOLVIMENTO DO SISTEMA DE TRANSPORTES						
		INFRA-ESTRUTURAS DE PRODUCAO ARMAZENAME						
		INFRAESTRUTURAS DE PRODUCAO, TRANSPORTE E						
		MOBILIZACAO DE AGUA E REFORCO DA CAPACIDA						
		MOBILIZACAO DE ÁGUA E ORDENAMENTO DE BACI						
		PROMOCAO DO USO DE ENERGIA ALTERNATIVAS E						
		PROMOCAO E DESENVOLVIMENTO DO SANEAMEN						
		<b>INVESTIMENTO Total</b>						
<b>INFRA - ESTRUTURACAO Total</b>								
REFORCO DO SECTOR	FINALISTICO	ADMINISTRAÇÃO CIDADAO E EMPRESA						
		AMBIENTE ECONOMICO FAVORAVEL A CRIACAO DE						
		DESENVOLVIMENTO DA MICROECONOMIA ATRAVE						
		GESTAO DOS RECURSOS HALIEUTICOS PARA UMA P						
		GESTAO INTEGRADA DA PESCA ARTESANAL E INDUS						
		GESTAO INTEGRADA DA QUALIDADE E AGREGACAO	30.000.000	30.000.000	0			
		INTEGRACAO DA INDUSTRIA NA POLITICA DO DESE						
		INVESTIGACAO AGRICOLA APLICADA E TRANSFEREN						
		MELHORIA DA QUALIDADE DOS PRODUTOS E SERVI						
		MELHORIA DO AGRO-NEGOCIO E DAS FILEIRAS AG				114.000.000	114.000.000	6.414.532

**CONTA GERAL DO ESTADO/2014**

**MAPA\_IV\_10**

Execução Orçamental - Orçamento Programa, segundo programas e subprogramas  
execução orçamental

EIXO	NATUREZA	PROGRAMA	Outro			FCP		
			INICIAL	ORÇ ACTUAL	EXECUÇÃO	INICIAL	ORÇ ACTUAL	EXECUÇÃO
		MELHORIA DO AMBIENTE DE NEGOCIOS						
		MELHORIA E VALORIZACAO DOS RECURSOS NATUR						
		MODERNIZAR PARA COMPETIR-PCM						
		PROMOCAO DA CAPACITACAO DAS MPMES E CONS						
		PROMOCAO DO INVESTIMENTO DE CABO VERDE						
		<b>FINALISTICO Total</b>	<b>30.000.000</b>	<b>30.000.000</b>	<b>0</b>	<b>114.000.000</b>	<b>114.000.000</b>	<b>6.414.532</b>
	INVESTIMENTO	IMPLEMENTACAO E DINAMIZACAO DO SISTEMA NA						
		INSERCAO NA ECONOMIA MUNDIAL						
		RECURSOS TURÍSTICOS DE QUALIDADE EM CABO VE						
		<b>INVESTIMENTO Total</b>						
		<b>REFORCO DO SECTOR PRIVADO Total</b>	<b>30.000.000</b>	<b>30.000.000</b>	<b>0</b>	<b>114.000.000</b>	<b>114.000.000</b>	<b>6.414.532</b>
		<b>Total Geral</b>	<b>58.008.210</b>	<b>58.008.210</b>	<b>2.892.319</b>	<b>124.000.000</b>	<b>124.000.000</b>	<b>11.587.639</b>

**CONTA GERAL DO ESTADO/2014**

**MAPA\_IV\_10**

Execução Orçamental - Orçamento Programa, segundo programas e subprogramas  
execução orçamental

EIXO	NATUREZA	PROGRAMA	Donativo			Emprestimo		
			INICIAL	ORÇ ACTUAL	EXECUÇÃO	INICIAL	ORÇ ACTUAL	EXECUÇÃO
AFIRMAR A NACAO G	FINALISTICO	MELHORIA DA POLITICA DE IMIGRACAO	0	6.023.092	2.497.879			
		MELHORIA DA QUALIDADE DE VIDA DOS EMIGRANT	0	1.462.510	1.460.510			
		MELHORIA DE QUALIDADE DOS SERVIÇOS CONSULA						
		MELHORIA DE REDE DE REPRESENTACAO DIPLOMA						
		REFORCO DOS LACOS CULTURAIS E DE COMUNICAC						
	<b>FINALISTICO Total</b>		<b>0</b>	<b>7.485.602</b>	<b>3.958.389</b>			
<b>AFIRMAR A NACAO GLOBAL Total</b>			<b>0</b>	<b>7.485.602</b>	<b>3.958.389</b>			
BOA GOVERNACAO	FINALISTICO	CONSOLICAO E REQUALIFICACAO AMBIENTAL	0	33.441.196	22.754.218			
		DESENVOLVIMENTO DA INVESTIGACAO AGRICOLA						
		DESENVOLVIMENTO DA INVESTIGACAO APLICADA	207.298.200	207.298.200	0			
		DESENVOLVIMENTO DAS ACTIVIDADES DE GESTAO						
		GARANTIA DO ACESSO A TODOS OS GRUPOS SOCIA						
		GESTAO DO PROCESSO ELEITORAL						
		INVESTIGACAO CIENTIFICA E CRIMINAL						
		INVESTIGACAO E GESTAO DO PATRIMONIO CULTUR						
		MELHORIA DA COMUNICACAO SOCIAL						
		MELHORIA DA DEFESA NACIONAL						
		MELHORIA DA DESCENTRALIZACAO E REFORCO DA	13.497.000	13.497.000	11.256.949			
		MELHORIA DA FUNCAO FISCALIZADORA E REGULAD						
		MELHORIA DA QUALIDADE DOS RECURSOS HUMAN						
		MELHORIA DA SEGURANCA DOS TRANSPORTES RO						
		MELHORIA DA SEGURANCA INTERNA	0	2.306.277	2.017.738			
		MELHORIA DAS CONDICÕES DE TRABALHO E DAS RI						
		MELHORIA DO PATRULHAMENTO AEREO MARITIM						
		MELHORIA DO PLANEAMENTO E GESTAO DO TERRI	9.600.000	9.600.000	1.871.056			
		MELHORIA DO SISTEMA DE AQUISICOES PUBLICAS						
		MELHORIA DO SISTEMA DE TRANSPORTES E SEGUR						
		MELHORIA DO SISTEMA ESTATISTICO NACIONAL	0	89.467.902	6.920.060			
		MELHORIA DO SISTEMA JUDICIAL						
		MELHORIA DO SISTEMA PRISIONAL E DE REINSERCA						
		MELHORIA DOS SERVICOS DA METEOROLOGIA E GE						
		MELHORIA DOS SERVICOS DOS REGISTOS NOTARIAI						
		PROMOCAO DA DEFESA DO INTERESSE COLECTIVO						
		PROMOCAO DA EXCELENCIA E TRANSPARENCIA NA	14.473.303	37.536.548	9.646.097			
		PROMOCAO DA IGUALDADE E EQUIDADE DO GENE						
		PROMOCAO DA JUSTICA CIVIL E CRIMINAL						
		PROMOCAO DA LEGALIDADE DEMOCRATICA DO IN						
		PROMOCAO DO DIREITO A ALIMENTACAO E ACESSO	0	90.754.400	8.571.372			
		PROMOCAO JUSTICA SUPREMA						
PROTECCAO DOS DIREITOS DOS CIDADAO								
RACIONALIZACAO DAS ESTRUTURAS								
REFORCO DA PARTICIPACAO NA VIDA POLITICA								
REFORCO DE COMPETENCIAS TECNICAS DO MFP								
REINSERCAO SOCIAL DOS TOXICO-DEPENDENTES								
SUSTENTABILIDADE E EQUILIBRIO MUNICIPAL								

**CONTA GERAL DO ESTADO/2014**

**MAPA\_IV\_10**

Execução Orçamental - Orçamento Programa, segundo programas e subprogramas  
execução orçamental

EIXO	NATUREZA	PROGRAMA	Donativo			Emprestimo		
			INICIAL	ORÇ ACTUAL	EXECUÇÃO	INICIAL	ORÇ ACTUAL	EXECUÇÃO
	<b>FINALISTICO Total</b>		<b>244.868.503</b>	<b>483.901.523</b>	<b>63.037.490</b>			
	GESTAO E APOIO A	ADMINISTRACAO E GESTAO DOS TRIBUNAIS E SECR						
		ADMINISTRACAO FINANCEIRA ORCAMENTAL E PAT						
		ADMINISTRACAO FINANCEIRA ORCAMENTAL E PAT						
		ADMINISTRACAO FINANCEIRA ORCAMENTAL E PAT						
		ADMINISTRACAO FINANCEIRA ORCAMENTAL E PAT						
		ADMINISTRACAO FINANCEIRA ORCAMENTAL E PAT						
		ADMINISTRACAO FINANCEIRA ORCAMENTAL E PAT						
		ADMINISTRACAO FINANCEIRA ORCAMENTAL E PAT						
		ADMINISTRACAO FINANCEIRA ORCAMENTAL E PAT						
		ADMINISTRACAO FINANCEIRA ORCAMENTAL E PAT						
		ADMINISTRACAO FINANCEIRA ORCAMENTAL E PAT						
		ADMINISTRACAO FINANCEIRA ORCAMENTAL E PAT						
		ADMINISTRACAO FINANCEIRA ORCAMENTAL E PAT						
		ADMINISTRACAO FINANCEIRA ORCAMENTAL E PAT						
		ADMINISTRACAO FINANCEIRA ORCAMENTAL E PAT						
		GESTAO DA DIVIDA PUBLICA						
		GESTAO E ADMINISTRACAO GERAL - MAI						
		GESTAO E ADMINISTRACAO GERAL - MCULTURA						
		GESTAO E ADMINISTRACAO GERAL - MED						
		GESTAO E ADMINISTRACAO GERAL - MESCI						
		GESTAO E ADMINISTRACAO GERAL - MIREX						
		GESTAO E ADMINISTRACAO GERAL - MJ						
		GESTAO E ADMINISTRACAO GERAL - MS						
		GESTAO E ADMINISTRACAO GERAL MAHOT						
		GESTAO E ADMINISTRACAO GERAL- MAPM						
		GESTAO E ADMINISTRACAO GERAL- MCOMUNIDAD	5.793.504	5.793.504	706.436			
		GESTAO E ADMINISTRACAO GERAL- MDN						
		GESTAO E ADMINISTRACAO GERAL MDR						
		GESTAO E ADMINISTRACAO GERAL MFP						
		GESTAO E ADMINISTRACAO GERAL MIEM	11.115.819	11.115.819	10.973.817			
		GESTAO E ADMINISTRACAO GERAL MJEDRH						
		GESTAO E ADMINISTRACAO GERAL MTIE						
		GESTAO E ADMINISTRACAO GERAL- PCM						
		GESTAO E ADMINISTRACAO GERAL-GMRE						
		GESTAO E ADMINISTRACAO GERAL-GPM	16.249.399	60.074.008	46.146.379			
		GESTAO E ADMINISTRACAO GERAL-MAP						
		GESTAO E ADMINISTRACAO GERAL-SEAP						
		PROGRAMA DA PRESIDENCIA DA REPUBLICA						
		PROGRAMA DE ACCAO PARLAMENTAR						
	<b>GESTAO E APOIO ADMINISTRATIVOS Total</b>		<b>33.158.722</b>	<b>76.983.331</b>	<b>57.826.632</b>			
	INVESTIMENTO	ACESSO AOS POBRES DOS SERVICOS SOCIAIS DE BA				249.774.704	320.218.261	208.134.118
		CONSTRUCAO E BENEFICIACAO DAS INFRAESTRUTU						

**CONTA GERAL DO ESTADO/2014**

**MAPA\_IV\_10**

Execução Orçamental - Orçamento Programa, segundo programas e subprogramas  
execução orçamental

EIXO	NATUREZA	PROGRAMA	Donativo			Emprestimo		
			INICIAL	ORÇ ACTUAL	EXECUÇÃO	INICIAL	ORÇ ACTUAL	EXECUÇÃO
		CONSTRUCAO E REABILITACAO DE INFRAESTRUTUR						
		CONSTRUCAO E REQUALIFICACAO DAS CADEIAS E II						
		DESENVOLVIMENTO DO SISTEMA ESTATISTICO						
		DESENVOLVIMENTO DO SISTEMA PRISIONAL SEGU						
		GOVERNACAO ELECTRONICA				62.715.437	62.715.437	25.360.694
		INVESTIGACAO E GESTAO DO PATRIMONIO CULTUR	0	66.159.000	66.159.000			
		MODERNIZACAO DA ADMINISTRACAO PUBLICA	97.070.105	591.271.101	174.970.355			
		MODERNIZACAO DAS SECRETARIAS JUDICIAIS						
		PREVENCAO E COMBATE A DROGA						
		PROGRAMA MAIS QUALIDADE MAIS COMUNIDADE						
		PROMOÇÃO DA EXCELENCIA E TRANSPARENCIA NA	0	795.602	596.809			
		PROMOCAO DOS SERVICOS DE REGISTO E NOTARIA						
		REFORCO DA IGUALDADE E EQUIDADE DE GENERO	12.563.142	22.661.759	20.514.335			
		REFORCO DA PROTECAO CIVIL	0	76.521	70.451			
		REFORCO DA QUALIDADE AMBIENTAL	0	16.188.105	11.736.221			
		REFORCO DA SEGURANCA DA INTERNA						
		REFORCO DA SEGURANCA DOS TRANSPORTES ROD						
		REFORCO DO ORDENAMENTO DO TERRITORIO E PL	0	8.313.596	8.298.768			
		REQUALIFICAÇÃO DAS INFRAESTRUTURAS DA DEFE						
		SISTEMA INTEGRADO DE RH						
		SISTEMA NACIONAL DO CADASTRO PREDIAL	502.847.254	659.538.069	191.447.178			
		<b>INVESTIMENTO Total</b>	<b>612.480.501</b>	<b>1.365.003.753</b>	<b>473.793.117</b>	<b>312.490.141</b>	<b>382.933.698</b>	<b>233.494.812</b>
<b>BOA GOVERNACAO</b>	<b>Total</b>		<b>890.507.726</b>	<b>1.925.888.607</b>	<b>594.657.239</b>	<b>312.490.141</b>	<b>382.933.698</b>	<b>233.494.812</b>
CAPITAL HUMANO	FINALISTICO	ACAO SOCIAL E ESCOLAR	60.681.436	62.913.198	2.230.411			
		DESENVOLVIMENTO DO ENSINO TECNICO E PROFIS	0	23.530.940	12.769.218			
		DESENVOLVIMENTO DO SECTOR FARMACEUTICO	7.466.360	7.466.360	0			
		DESENVOLVIMENTO INSTITUCIONAL						
		FORMACAO E CAPACITACAO						
		MELHORIA DA QUALIDADE DO ENSINO BASICO	0	6.000.000	5.732.338			
		MELHORIA DA QUALIDADE DO ENSINO SECUNDARI						
		MELHORIA DA QUALIDADE DO ENSINO SUPERIOR	0	1.600.384	1.525.536			
		MELHORIA DAS CONDICÕES DE VIDA DAS CRIANÇAS	0	16.062.940	12.067.347			
		MELHORIA DO ACERVO BIBLIOTECARIO, PATRIMON						
		PARTICIPACAO E REPRESENTACAO DOS JOVENS	14.963.670	14.963.670	943.557			
		PRESTACAO DOS CUIDADOS DE SAUDE NA REDE DE	74.510.440	134.154.050	21.195.627			
		PRESTACAO DOS CUIDADOS DE SAUDE NA REDE HC						
		PROMOCAO DA PRATICA DE DESPORTO						
		PROMOCAO DE SAUDE E INVESTIGACAO	9.600.000	9.600.000	0			
		PROMOCAO DO EMPREGO E FROMACAO PROFISSIC	0	57.191.914	18.117.988			
		PROMOCAO NACIONAL DAS ARTES						
		REFORCO DA EDUCACAO ESPECIAL						
		REFORCO DA EDUCACAO PRE-ESCOLAR						
		REFORCO DA LUTA CONTRA SIDA	127.857.932	128.317.142	41.022.146			
		<b>FINALISTICO Total</b>	<b>295.079.838</b>	<b>461.800.598</b>	<b>115.604.168</b>			
	INVESTIMENTO	CONSOLIDACAO DO ENSINO SUPERIOR						

**CONTA GERAL DO ESTADO/2014**

**MAPA\_IV\_10**

Execução Orçamental - Orçamento Programa, segundo programas e subprogramas  
execução orçamental

EIXO	NATUREZA	PROGRAMA	Donativo			Emprestimo		
			INICIAL	ORÇ ACTUAL	EXECUÇÃO	INICIAL	ORÇ ACTUAL	EXECUÇÃO
		CONSTRUCAO E REABILITACAO DE INFRAESTRUTURAS						
		DESENVOLVIMENTO DOS RECURSOS HUMANOS DE						
		DESENVOLVIMENTO DAS INDUSTRIAS CRIATIVAS						
		DESENVOLVIMENTO DE INFRAESTRUTURAS DE ENSINO	0	6.294.060	6.263.003			
		DESENVOLVIMENTO DE INFRAESTRUTURAS DE ENSINO	75.000.000	75.000.000	0	574.764.022	586.622.502	249.257.970
		EQUIPAMENTOS E MOBILIARIOS PARA REDE DE ATENDIMENTO				5.000.000	5.000.000	0
		EQUIPAMENTOS E MOBILIARIOS PARA REDE HOSPITALAR	14.000.000	14.000.000	0	30.795.000	30.795.000	0
		FORMACAO PROFISSIONAL DIRECCIONADA PARA O EMPREGO	0	43.731.902	22.290.673			
		INFRA-ESTRUTURACAO DE REDE DE ATENCAO PRIMARIA				98.000.000	98.000.000	0
		INFRA-ESTRUTURACAO DE REDE HOSPITALAR	31.000.000	31.000.000	0	227.333.615	255.844.115	181.937.250
		INFRAESTRUTURAS DO ENSINO SUPERIOR				169.370.890	169.370.890	0
		REFORCO DA QUALIDADE DO SISTEMA EDUCATIVO	0	41.381.956	30.162.927			
		SISTEMA INTEGRADO DE INFORMACAO PARA SAUDE	4.700.000	4.700.000	0			
		VALORIZACAO DO PATRIMONIO CULTURAL E TURISTICO						
		<b>INVESTIMENTO Total</b>	<b>124.700.000</b>	<b>216.107.918</b>	<b>58.716.603</b>	<b>1.105.263.527</b>	<b>1.145.632.507</b>	<b>431.195.220</b>
<b>CAPITAL HUMANO Total</b>			<b>419.779.838</b>	<b>677.908.516</b>	<b>174.320.771</b>	<b>1.105.263.527</b>	<b>1.145.632.507</b>	<b>431.195.220</b>
INFRA - ESTRUTURACAO	FINALISTICO	MELHORIA DA QUALIDADE DAS INFRAESTRUTURAS						
		MELHORIA DA QUALIDADE DO SANEAMENTO BASICO						
		MELHORIA DE GESTAO DOS RECURSOS HIDRICOS						
		MELHORIA DE INFRA-ESTRUTURAS DE PRODUCAO AGRICOLA						
		PROMOCAO E REABILITACAO DA HABITACAO DE INTERESSE SOCIAL						
		<b>FINALISTICO Total</b>						
	INVESTIMENTO	CONSTRUCAO DE HABITACAO DE INTERESSE SOCIAL						
		DESENVOLVIMENTO DAS INFRAESTRUTURAS AEROPORTUARIAS	0	5.976.363	5.976.363			
		DESENVOLVIMENTO DAS INFRAESTRUTURAS PORTUARIAS				1.768.189.706	3.105.156.841	2.494.938.521
		DESENVOLVIMENTO DAS INFRAESTRUTURAS RODOVIARIAS				758.998.890	1.321.712.247	1.184.898.342
		DESENVOLVIMENTO DO SISTEMA DE TRANSPORTES	0	12.746.634	2.729.059	653.186.222	565.283.152	472.031.457
		INFRA-ESTRUTURAS DE PRODUCAO ARMAZENAMENTO	771.612.152	771.612.152	0	1.185.682.869	1.711.141.063	1.546.445.129
		INFRAESTRUTURAS DE PRODUCAO, TRANSPORTE E DISTRIBUICAO				129.016.659	129.016.659	0
		MOBILIZACAO DE AGUA E REFORCO DA CAPACIDADE	1.517.803.108	1.709.116.896	353.255.450	765.752.543	878.882.576	261.227.903
		MOBILIZACAO DE AGUA E ORDENAMENTO DE BACIAS	132.759.060	171.639.060	14.596.400	2.366.548.198	2.449.176.842	781.701.602
		PROMOCAO DO USO DE ENERGIA ALTERNATIVAS E				0	150.148.045	150.148.044
		PROMOCAO E DESENVOLVIMENTO DO SANEAMENTO	56.031.290	65.541.647	8.687.803	73.500.000	73.500.000	0
		<b>INVESTIMENTO Total</b>	<b>2.478.205.610</b>	<b>2.736.632.752</b>	<b>385.245.075</b>	<b>7.700.875.088</b>	<b>10.384.017.425</b>	<b>6.891.390.998</b>
<b>INFRA - ESTRUTURACAO Total</b>			<b>2.478.205.610</b>	<b>2.736.632.752</b>	<b>385.245.075</b>	<b>7.700.875.088</b>	<b>10.384.017.425</b>	<b>6.891.390.998</b>
REFORCO DO SECTOR	FINALISTICO	ADMINISTRACAO CIDADAO E EMPRESA						
		AMBIENTE ECONOMICO FAVORAVEL A CRIACAO DE						
		DESENVOLVIMENTO DA MICROECONOMIA ATRAVES	0	17.053.000	17.052.000			
		GESTAO DOS RECURSOS HALIEUTICOS PARA UMA P	29.751.284	54.107.592	34.155.381	93.768.466	119.868.692	86.731.013
		GESTAO INTEGRADA DA PESCA ARTESANAL E INDUS	10.073.445	10.073.445	8.832.156			
		GESTAO INTEGRADA DA QUALIDADE E AGREGACAO	12.852.271	39.456.858	30.310.902			
		INTEGRACAO DA INDUSTRIA NA POLITICA DO DESE						
		INVESTIGACAO AGRICOLA APLICADA E TRANSFEREN						
		MELHORIA DA QUALIDADE DOS PRODUTOS E SERVI						
		MELHORIA DO AGRO-NEGOCIO E DAS FILEIRAS AG	0	10.787.567	10.787.567			



**CONTA GERAL DO ESTADO/2014**

**MAPA\_IV\_10**

Execução Orçamental - Orçamento Programa, segundo programas e subprogramas  
execução orçamental

EIXO	NATUREZA	PROGRAMA	Donativo			Emprestimo		
			INICIAL	ORÇ ACTUAL	EXECUÇÃO	INICIAL	ORÇ ACTUAL	EXECUÇÃO
		MELHORIA DO AMBIENTE DE NEGOCIOS	66.150.757	67.420.549	1.178.570	26.469.875	204.226.376	140.680.494
		MELHORIA E VALORIZACAO DOS RECURSOS NATUR						
		MODERNIZAR PARA COMPETIR-PCM						
		PROMOCAO DA CAPACITACAO DAS MPMS E CONS	0	1.167.376	973.886			
		PROMOCAO DO INVESTIMENTO DE CABO VERDE	0	815.599	815.599			
		<b>FINALISTICO Total</b>	<b>118.827.757</b>	<b>200.881.986</b>	<b>104.106.061</b>	<b>120.238.341</b>	<b>324.095.068</b>	<b>227.411.507</b>
	INVESTIMENTO	IMPLEMENTACAO E DINAMIZACAO DO SISTEMA NA	0	10.000.000	291.730			
		INSERCAO NA ECONOMIA MUNDIAL	24.000.000	24.101.716	16.775.170			
		RECURSOS TURÍSTICOS DE QUALIDADE EM CABO VE						
		<b>INVESTIMENTO Total</b>	<b>24.000.000</b>	<b>34.101.716</b>	<b>17.066.900</b>			
		<b>REFORCO DO SECTOR PRIVADO Total</b>	<b>142.827.757</b>	<b>234.983.702</b>	<b>121.172.961</b>	<b>120.238.341</b>	<b>324.095.068</b>	<b>227.411.507</b>
		<b>Total Geral</b>	<b>3.931.320.931</b>	<b>5.582.899.180</b>	<b>1.279.354.435</b>	<b>9.238.867.096</b>	<b>12.236.678.699</b>	<b>7.783.492.537</b>

MAPA_IV_10	CONTA GERAL DO ESTADO / 2014									
	Despesas de investimentos segundo uma classificação funcional									
	Class. Económ.	Dotações Orçamentais	Alt.Orçamentais Ref/Anulações	Orçamento Corrigido	Cabimentado	Liquidado Jan. a Dezembro	Pagamentos Jan. a Dezembro	Por pagar Jan. a Dezembro	% 1	Exe %
<b>Total Geral</b>	<b>22.339.060.624</b>	<b>4.649.389.852</b>	<b>26.988.450.476</b>	<b>15.805.677.880</b>	<b>15.805.677.880</b>	<b>15.188.782.745</b>	<b>616.895.135</b>	<b>100,0%</b>	<b>56,3%</b>	
<b>07.00 - Funcionais</b>	<b>22.339.060.624</b>	<b>4.649.389.852</b>	<b>26.988.450.476</b>	<b>15.805.677.880</b>	<b>15.805.677.880</b>	<b>15.188.782.745</b>	<b>616.895.135</b>	<b>100,0%</b>	<b>56,3%</b>	
<b>07.00.01 - Serviços Públicos gerais</b>	<b>1.453.488.332</b>	<b>554.859.567</b>	<b>2.008.347.898</b>	<b>948.011.553</b>	<b>948.011.553</b>	<b>947.494.653</b>	<b>516.900</b>	<b>6,2%</b>	<b>47,2%</b>	
<b>07.00.01.01 - Órgãos executivos e legislativos</b>	<b>288.043.641</b>	<b>23.954.550</b>	<b>311.998.191</b>	<b>98.557.696</b>	<b>98.557.696</b>	<b>98.547.196</b>	<b>10.500</b>	<b>0,6%</b>	<b>31,6%</b>	
07.00.01.01.01 - Órgãos Executivos E Legislativos	40.180.084	22.739.407	62.919.491	25.444.141	25.444.141	25.444.141	0	0,2%	40,4%	
07.00.01.01.02 - Administração financeira e f	241.863.557	1.215.143	243.078.700	68.798.968	68.798.968	68.788.468	10.500	0,5%	28,3%	
07.00.01.01.03 - Negócios estrangeiros	6.000.000	0	6.000.000	4.314.587	4.314.587	4.314.587	0	0,0%	71,9%	
<b>07.00.01.02 - Ajuda pública ao desenvolvin</b>	<b>0</b>	<b>0</b>	<b>0</b>	<b>0</b>	<b>0</b>	<b>0</b>	<b>0</b>	<b>0,0%</b>	<b>0,0%</b>	
07.00.01.02.01 - Ajuda pública a países em d	0	0	0	0	0	0	0	0,0%	0,0%	
07.00.01.02.02 - Ajuda económica através de	0	0	0	0	0	0	0	0,0%	0,0%	
<b>07.00.01.03 - Serviços gerais</b>	<b>297.061.297</b>	<b>123.946.161</b>	<b>421.007.458</b>	<b>259.413.721</b>	<b>259.413.721</b>	<b>258.932.721</b>	<b>481.000</b>	<b>1,7%</b>	<b>61,5%</b>	
07.00.01.03.01 - Administração de pessoal	42.494.786	-1.180.000	41.314.786	35.574.321	35.574.321	35.117.321	457.000	0,2%	85,0%	
07.00.01.03.02 - Planeamento global e estatís	133.023.930	126.665.500	259.689.430	132.264.413	132.264.413	132.240.413	24.000	0,9%	50,9%	
07.00.01.03.03 - Outros serviços gerais	121.542.581	-1.539.339	120.003.242	91.574.987	91.574.987	91.574.987	0	0,6%	76,3%	
<b>07.00.01.04 - Investigação fundamental</b>	<b>10.000.000</b>	<b>-737.628</b>	<b>9.262.372</b>	<b>7.026.494</b>	<b>7.026.494</b>	<b>7.026.494</b>	<b>0</b>	<b>0,0%</b>	<b>75,9%</b>	
07.00.01.04.00 - Investigação multidisciplinar	10.000.000	-737.628	9.262.372	7.026.494	7.026.494	7.026.494	0	0,0%	75,9%	
<b>07.00.01.05 - ID - Serviços Públicos Gerais</b>	<b>2.300.000</b>	<b>-434.959</b>	<b>1.865.041</b>	<b>918.449</b>	<b>918.449</b>	<b>918.449</b>	<b>0</b>	<b>0,0%</b>	<b>49,2%</b>	
07.00.01.05.00 - ID - serviços públicos gerais	2.300.000	-434.959	1.865.041	918.449	918.449	918.449	0	0,0%	49,2%	
<b>07.00.01.06 - Serviços Públicos Gerais nã</b>	<b>806.015.394</b>	<b>412.748.212</b>	<b>1.218.763.606</b>	<b>541.499.891</b>	<b>541.499.891</b>	<b>541.474.491</b>	<b>25.400</b>	<b>3,6%</b>	<b>44,4%</b>	
07.00.01.06.00 - Não especificados	806.015.394	412.748.212	1.218.763.606	541.499.891	541.499.891	541.474.491	25.400	3,6%	44,4%	
<b>07.00.01.07 - Transacções da dívida públic</b>	<b>0</b>	<b>0</b>	<b>0</b>	<b>0</b>	<b>0</b>	<b>0</b>	<b>0</b>	<b>0,0%</b>	<b>0,0%</b>	
07.00.01.07.00 - Transacções da dívida públi	0	0	0	0	0	0	0	0,0%	0,0%	
<b>07.00.01.08 - Outros não especificados</b>	<b>50.068.000</b>	<b>-4.616.770</b>	<b>45.451.230</b>	<b>40.595.302</b>	<b>40.595.302</b>	<b>40.595.302</b>	<b>0</b>	<b>0,3%</b>	<b>89,3%</b>	
07.00.01.08.00 - Transferências interinstitució	50.068.000	-4.616.770	45.451.230	40.595.302	40.595.302	40.595.302	0	0,3%	89,3%	
<b>07.00.02 - Defesa</b>	<b>82.242.432</b>	<b>2.281.443</b>	<b>84.523.875</b>	<b>48.506.014</b>	<b>48.506.014</b>	<b>48.506.014</b>	<b>0</b>	<b>0,3%</b>	<b>57,4%</b>	
<b>07.00.02.01 - Defesa militar</b>	<b>82.242.432</b>	<b>2.281.443</b>	<b>84.523.875</b>	<b>48.506.014</b>	<b>48.506.014</b>	<b>48.506.014</b>	<b>0</b>	<b>0,3%</b>	<b>57,4%</b>	
07.00.02.01.00 - Defesa militar	82.242.432	2.281.443	84.523.875	48.506.014	48.506.014	48.506.014	0	0,3%	57,4%	
<b>07.00.02.02 - Defesa civil</b>	<b>0</b>	<b>0</b>	<b>0</b>	<b>0</b>	<b>0</b>	<b>0</b>	<b>0</b>	<b>0,0%</b>	<b>0,0%</b>	
07.00.02.02.00 - Defesa civil	0	0	0	0	0	0	0	0,0%	0,0%	
<b>07.00.02.03 - Ajuda militar ao exterior</b>	<b>0</b>	<b>0</b>	<b>0</b>	<b>0</b>	<b>0</b>	<b>0</b>	<b>0</b>	<b>0,0%</b>	<b>0,0%</b>	
07.00.02.03.00 - Ajuda militar ao exterior	0	0	0	0	0	0	0	0,0%	0,0%	
<b>07.00.02.04 - ID - defesa</b>	<b>0</b>	<b>0</b>	<b>0</b>	<b>0</b>	<b>0</b>	<b>0</b>	<b>0</b>	<b>0,0%</b>	<b>0,0%</b>	
07.00.02.04.00 - ID - defesa	0	0	0	0	0	0	0	0,0%	0,0%	
<b>07.00.02.05 - Outros não especificados</b>	<b>0</b>	<b>0</b>	<b>0</b>	<b>0</b>	<b>0</b>	<b>0</b>	<b>0</b>	<b>0,0%</b>	<b>0,0%</b>	
07.00.02.05.00 - Defesa- outros não especific	0	0	0	0	0	0	0	0,0%	0,0%	
<b>07.00.03 - Segurança e ordem pública</b>	<b>376.625.823</b>	<b>14.822.909</b>	<b>391.448.732</b>	<b>307.915.751</b>	<b>307.915.751</b>	<b>269.157.640</b>	<b>38.758.111</b>	<b>1,8%</b>	<b>68,8%</b>	
<b>07.00.03.01 - Serviços policiais</b>	<b>16.500.000</b>	<b>2.306.277</b>	<b>18.806.277</b>	<b>11.275.415</b>	<b>11.275.415</b>	<b>11.275.415</b>	<b>0</b>	<b>0,1%</b>	<b>60,0%</b>	
07.00.03.01.00 - Serviços policiais	16.500.000	2.306.277	18.806.277	11.275.415	11.275.415	11.275.415	0	0,1%	60,0%	
<b>07.00.03.02 - Protecção contra incêndios</b>	<b>0</b>	<b>76.521</b>	<b>76.521</b>	<b>70.451</b>	<b>70.451</b>	<b>70.451</b>	<b>0</b>	<b>0,0%</b>	<b>92,1%</b>	
07.00.03.02.00 - Protecção contra incêndios	0	76.521	76.521	70.451	70.451	70.451	0	0,0%	92,1%	
<b>07.00.03.03 - Tribunais</b>	<b>87.882.587</b>	<b>15.044.304</b>	<b>102.926.891</b>	<b>93.123.361</b>	<b>93.123.361</b>	<b>84.078.300</b>	<b>9.045.061</b>	<b>0,6%</b>	<b>81,7%</b>	
07.00.03.03.00 - Tribunais	87.882.587	15.044.304	102.926.891	93.123.361	93.123.361	84.078.300	9.045.061	0,6%	81,7%	
<b>07.00.03.04 - Prisões</b>	<b>50.800.000</b>	<b>-5.700.000</b>	<b>45.100.000</b>	<b>30.891.920</b>	<b>30.891.920</b>	<b>30.891.920</b>	<b>0</b>	<b>0,2%</b>	<b>68,5%</b>	
07.00.03.04.00 - Prisões	50.800.000	-5.700.000	45.100.000	30.891.920	30.891.920	30.891.920	0	0,2%	68,5%	
<b>07.00.03.05 - ID - segurança e ordem públi</b>	<b>4.476.305</b>	<b>0</b>	<b>4.476.305</b>	<b>2.061.265</b>	<b>2.061.265</b>	<b>2.061.265</b>	<b>0</b>	<b>0,0%</b>	<b>46,0%</b>	
07.00.03.05.00 - ID - segurança e ordem púb	4.476.305	0	4.476.305	2.061.265	2.061.265	2.061.265	0	0,0%	46,0%	
<b>07.00.03.06 - Outros não especificados</b>	<b>216.966.931</b>	<b>3.095.807</b>	<b>220.062.738</b>	<b>170.493.339</b>	<b>170.493.339</b>	<b>140.780.289</b>	<b>29.713.050</b>	<b>0,9%</b>	<b>64,0%</b>	
07.00.03.06.00 - Não especificados	216.966.931	3.095.807	220.062.738	170.493.339	170.493.339	140.780.289	29.713.050	0,9%	64,0%	
<b>07.00.04 - Assuntos económicos</b>	<b>11.766.492.486</b>	<b>3.057.464.537</b>	<b>14.823.957.023</b>	<b>10.078.904.384</b>	<b>10.078.904.384</b>	<b>9.560.218.250</b>	<b>518.686.134</b>	<b>62,9%</b>	<b>64,5%</b>	
<b>07.00.04.01 - Economia, comércio e labora</b>	<b>29.000.000</b>	<b>24.231.716</b>	<b>53.231.716</b>	<b>18.789.758</b>	<b>18.789.758</b>	<b>18.789.758</b>	<b>0</b>	<b>0,1%</b>	<b>35,3%</b>	
07.00.04.01.01 - Economia em geral e comér	29.000.000	21.231.716	50.231.716	18.115.766	18.115.766	18.115.766	0	0,1%	36,1%	
07.00.04.01.02 - Assuntos laborais e de emp	0	3.000.000	3.000.000	673.992	673.992	673.992	0	0,0%	22,5%	
<b>07.00.04.02 - Agricultura silvicultura pesca</b>	<b>3.809.825.263</b>	<b>215.698.633</b>	<b>4.025.523.896</b>	<b>1.734.850.504</b>	<b>1.734.850.504</b>	<b>1.603.405.528</b>	<b>131.444.976</b>	<b>10,6%</b>	<b>39,8%</b>	
07.00.04.02.01 - Agricultura	3.279.307.258	140.635.532	3.419.942.790	1.495.265.438	1.495.265.438	1.363.820.462	131.444.976	9,0%	39,9%	
07.00.04.02.02 - Silvicultura	0	0	0	0	0	0	0	0,0%	0,0%	
07.00.04.02.03 - Caça	0	0	0	0	0	0	0	0,0%	0,0%	
07.00.04.02.04 - Pesca	497.518.005	77.061.122	574.579.127	228.476.666	228.476.666	228.476.666	0	1,5%	39,8%	
07.00.04.02.05 - Pecuária	33.000.000	-1.998.021	31.001.979	11.108.400	11.108.400	11.108.400	0	0,1%	35,8%	
<b>07.00.04.03 - Combustível e energia</b>	<b>2.077.622.261</b>	<b>532.891.363</b>	<b>2.610.513.624</b>	<b>1.646.800.254</b>	<b>1.646.800.254</b>	<b>1.646.758.254</b>	<b>42.000</b>	<b>10,8%</b>	<b>63,1%</b>	
07.00.04.03.01 - Carvão e outros combustíveis	0	0	0	0	0	0	0	0,0%	0,0%	
07.00.04.03.02 - Petróleo e gás natural	0	0	0	0	0	0	0	0,0%	0,0%	
07.00.04.03.03 - Energia nuclear	0	0	0	0	0	0	0	0,0%	0,0%	
07.00.04.03.04 - Outros combustíveis	0	0	0	0	0	0	0	0,0%	0,0%	
07.00.04.03.05 - Electricidade	816.442.393	443.315.597	1.259.757.990	361.912.264	361.912.264	361.870.264	42.000	2,4%	28,7%	
07.00.04.03.06 - Energia não eléctrica	1.261.179.868	89.575.766	1.350.755.634	1.284.887.990	1.284.887.990	1.284.887.990	0	8,5%	95,1%	
<b>07.00.04.04 - Minas indústria e construção</b>	<b>2.399.182.584</b>	<b>1.315.732.160</b>	<b>3.714.914.744</b>	<b>3.093.716.414</b>	<b>3.093.716.414</b>	<b>2.739.345.160</b>	<b>354.371.254</b>	<b>18,0%</b>	<b>73,7%</b>	
07.00.04.04.01 - Extração de recursos mine	0	0	0	0	0	0	0	0,0%	0,0%	
07.00.04.04.02 - Indústria	10.000.000	0	10.000.000	5.262.545	5.262.545	5.262.545	0	0,0%	52,6%	
07.00.04.04.03 - Construção	2.389.182.584	1.315.732.160	3.704.914.744	3.088.453.869	3.088.453.869	2.734.082.615	354.371.254	18,0%	73,8%	
<b>07.00.04.05 - Transportes</b>	<b>2.579.872.583</b>	<b>553.630.788</b>	<b>3.133.503.371</b>	<b>2.803.587.885</b>	<b>2.803.587.885</b>	<b>2.774.152.514</b>	<b>29.435.371</b>	<b>18,3%</b>	<b>88,5%</b>	
07.00.04.05.01 - Rede rodoviária	2.163.129.200	534.907.791	2.698.036.991	2.397.176.434	2.397.176.434	2.367.741.063	29.435.371	15,6%	87,8%	
07.00.04.05.02 - Marítimo	416.743.383	12.746.634	429.490.017	400.435.088	400.435.088	400.435.088	0	2,6%	93,2%	
07.00.04.05.03 - Rede ferroviária	0	0	0	0	0	0	0	0,0%	0,0%	
07.00.04.05.04 - Transportes aéreos	0	5.976.363	5.976.363	5.976.363	5.976.363	5.976.363	0	0,0%	100,0%	
07.00.04.05.05 - Transporte por condutas e c	0	0	0	0	0	0	0	0,0%	0,0%	

MAPA_IV_10		CONTA GERAL DO ESTADO / 2014								
		Despesas de investimentos segundo uma classificação funcional								
Class. Económ.	Dotações Orçamentais	Alt.Orçamentais Ref/Anulações	Orçamento Corrigido	Cabimentado	Liquidado Jan. a Dezembro	Pagamentos Jan. a Dezembro	Por pagar Jan. a Dezembro	% 1	Exe %	
<b>07.00.04.06 - Comunicações</b>	<b>1.478.502</b>	<b>0</b>	<b>1.478.502</b>	<b>1.467.502</b>	<b>1.467.502</b>	<b>1.467.502</b>	<b>0</b>	<b>0,0%</b>	<b>99,3%</b>	
07.00.04.06.00 - Comunicações	1.478.502	0	1.478.502	1.467.502	1.467.502	1.467.502	0	0,0%	99,3%	
<b>07.00.04.07 - Outras indústrias</b>	<b>510.527.650</b>	<b>-23.762.850</b>	<b>486.764.800</b>	<b>189.393.541</b>	<b>189.393.541</b>	<b>189.043.541</b>	<b>350.000</b>	<b>1,2%</b>	<b>38,8%</b>	
07.00.04.07.01 - Distribuição e armazenagem	0	0	0	0	0	0	0	0,0%	0,0%	
07.00.04.07.02 - Hotéis e restaurantes	0	0	0	0	0	0	0	0,0%	0,0%	
07.00.04.07.03 - Turismo	510.527.650	-23.762.850	486.764.800	189.393.541	189.393.541	189.043.541	350.000	1,2%	38,8%	
07.00.04.07.04 - Projectos de desenvolvimento	0	0	0	0	0	0	0	0,0%	0,0%	
<b>07.00.04.08 - Id - Assuntos Económicos</b>	<b>23.000.000</b>	<b>22.604.463</b>	<b>45.604.463</b>	<b>26.154.190</b>	<b>26.154.190</b>	<b>26.154.190</b>	<b>0</b>	<b>0,2%</b>	<b>57,4%</b>	
07.00.04.08.01 - ID - economia, comércio e la	0	25.944.620	25.944.620	10.715.203	10.715.203	10.715.203	0	0,1%	41,3%	
07.00.04.08.02 - I&D - agricultura silvicultura	23.000.000	-3.340.157	19.659.843	15.438.987	15.438.987	15.438.987	0	0,1%	78,5%	
07.00.04.08.03 - ID - combustível e energia	0	0	0	0	0	0	0	0,0%	0,0%	
07.00.04.08.04 - ID - minas, indústria e const	0	0	0	0	0	0	0	0,0%	0,0%	
07.00.04.08.05 - ID - transporte	0	0	0	0	0	0	0	0,0%	0,0%	
07.00.04.08.06 - ID - comunicações	0	0	0	0	0	0	0	0,0%	0,0%	
07.00.04.08.07 - I&D - outras indústrias	0	0	0	0	0	0	0	0,0%	0,0%	
<b>07.00.04.09 - Outros não especificados</b>	<b>335.983.643</b>	<b>416.438.264</b>	<b>752.421.906</b>	<b>564.144.336</b>	<b>564.144.336</b>	<b>561.101.803</b>	<b>3.042.533</b>	<b>3,7%</b>	<b>74,6%</b>	
07.00.04.09.00 - Assuntos económicos não e	335.983.643	416.438.264	752.421.906	564.144.336	564.144.336	561.101.803	3.042.533	3,7%	74,6%	
<b>07.00.05 - Protecção ambiental</b>	<b>2.438.114.031</b>	<b>382.039.014</b>	<b>2.820.153.044</b>	<b>1.324.714.762</b>	<b>1.324.714.762</b>	<b>1.318.352.191</b>	<b>6.362.571</b>	<b>8,7%</b>	<b>46,7%</b>	
<b>07.00.05.01 - Gestão de resíduos e substâ</b>	<b>0</b>	<b>0</b>	<b>0</b>	<b>0</b>	<b>0</b>	<b>0</b>	<b>0</b>	<b>0,0%</b>	<b>0,0%</b>	
07.00.05.01.00 - Gestão de resíduos e substâ	0	0	0	0	0	0	0	0,0%	0,0%	
<b>07.00.05.02 - Gestão de esgotos e águas</b>	<b>1.609.004.793</b>	<b>331.447.317</b>	<b>1.940.452.109</b>	<b>586.408.849</b>	<b>586.408.849</b>	<b>586.408.849</b>	<b>0</b>	<b>3,9%</b>	<b>30,2%</b>	
07.00.05.02.00 - Gestão de esgotos e águas	1.609.004.793	331.447.317	1.940.452.109	586.408.849	586.408.849	586.408.849	0	3,9%	30,2%	
<b>07.00.05.03 - Poluição aérea e terrestre</b>	<b>5.400.000</b>	<b>0</b>	<b>5.400.000</b>	<b>2.360.146</b>	<b>2.360.146</b>	<b>2.360.146</b>	<b>0</b>	<b>0,0%</b>	<b>43,7%</b>	
07.00.05.03.00 - Poluição aérea e terrestre	5.400.000	0	5.400.000	2.360.146	2.360.146	2.360.146	0	0,0%	43,7%	
<b>07.00.05.04 - Protecção da biodiversidade</b>	<b>0</b>	<b>8.162.725</b>	<b>8.162.725</b>	<b>5.286.649</b>	<b>5.286.649</b>	<b>5.286.649</b>	<b>0</b>	<b>0,0%</b>	<b>64,8%</b>	
07.00.05.04.00 - Protecção da biodiversidade	0	8.162.725	8.162.725	5.286.649	5.286.649	5.286.649	0	0,0%	64,8%	
<b>07.00.05.05 - ID - protecção ambiental</b>	<b>0</b>	<b>0</b>	<b>0</b>	<b>0</b>	<b>0</b>	<b>0</b>	<b>0</b>	<b>0,0%</b>	<b>0,0%</b>	
07.00.05.05.00 - ID - protecção ambiental	0	0	0	0	0	0	0	0,0%	0,0%	
<b>07.00.05.06 - Outros não especificados</b>	<b>823.709.238</b>	<b>42.428.972</b>	<b>866.138.210</b>	<b>730.659.118</b>	<b>730.659.118</b>	<b>724.296.547</b>	<b>6.362.571</b>	<b>4,8%</b>	<b>83,6%</b>	
07.00.05.06.00 - Protecção ambiental outros	823.709.238	42.428.972	866.138.210	730.659.118	730.659.118	724.296.547	6.362.571	4,8%	83,6%	
<b>07.00.06 - Habitação e desenvolvimento ur</b>	<b>1.923.346.868</b>	<b>218.831.240</b>	<b>2.142.178.108</b>	<b>571.217.617</b>	<b>571.217.617</b>	<b>570.401.417</b>	<b>816.200</b>	<b>3,8%</b>	<b>26,6%</b>	
<b>07.00.06.01 - Desenvolvimento habitaciona</b>	<b>142.649.204</b>	<b>-1.953.159</b>	<b>140.696.045</b>	<b>129.534.856</b>	<b>129.534.856</b>	<b>129.068.656</b>	<b>466.200</b>	<b>0,8%</b>	<b>91,7%</b>	
07.00.06.01.00 - Desenvolvimento habitacion	142.649.204	-1.953.159	140.696.045	129.534.856	129.534.856	129.068.656	466.200	0,8%	91,7%	
<b>07.00.06.02 - Desenvolvimento urbanístico</b>	<b>57.297.000</b>	<b>-3.387.155</b>	<b>53.909.845</b>	<b>45.286.461</b>	<b>45.286.461</b>	<b>45.286.461</b>	<b>0</b>	<b>0,3%</b>	<b>84,0%</b>	
07.00.06.02.00 - Desenvolvimento urbanístico	57.297.000	-3.387.155	53.909.845	45.286.461	45.286.461	45.286.461	0	0,3%	84,0%	
<b>07.00.06.03 - Abastecimento de água</b>	<b>1.014.849.907</b>	<b>56.253.093</b>	<b>1.071.103.000</b>	<b>79.186.104</b>	<b>79.186.104</b>	<b>79.186.104</b>	<b>0</b>	<b>0,5%</b>	<b>7,4%</b>	
07.00.06.03.00 - Abastecimento de água	1.014.849.907	56.253.093	1.071.103.000	79.186.104	79.186.104	79.186.104	0	0,5%	7,4%	
<b>07.00.06.04 - Iluminação pública</b>	<b>0</b>	<b>0</b>	<b>0</b>	<b>0</b>	<b>0</b>	<b>0</b>	<b>0</b>	<b>0,0%</b>	<b>0,0%</b>	
07.00.06.04.00 - Iluminação pública	0	0	0	0	0	0	0	0,0%	0,0%	
<b>07.00.06.05 - ID - habitação e desenvolvim</b>	<b>17.000.000</b>	<b>6.053.259</b>	<b>23.053.259</b>	<b>18.070.180</b>	<b>18.070.180</b>	<b>17.720.180</b>	<b>350.000</b>	<b>0,1%</b>	<b>76,9%</b>	
07.00.06.05.00 - ID - habitação e desenvolvim	17.000.000	6.053.259	23.053.259	18.070.180	18.070.180	17.720.180	350.000	0,1%	76,9%	
<b>07.00.06.06 - Outros não especificados</b>	<b>691.550.757</b>	<b>161.865.202</b>	<b>853.415.959</b>	<b>299.140.016</b>	<b>299.140.016</b>	<b>299.140.016</b>	<b>0</b>	<b>2,0%</b>	<b>35,1%</b>	
07.00.06.06.00 - Hab. E desenvolvimento e n	691.550.757	161.865.202	853.415.959	299.140.016	299.140.016	299.140.016	0	2,0%	35,1%	
<b>07.00.07 - Saúde</b>	<b>927.241.370</b>	<b>94.336.500</b>	<b>1.021.577.870</b>	<b>540.311.625</b>	<b>540.311.625</b>	<b>516.782.343</b>	<b>23.529.282</b>	<b>3,4%</b>	<b>50,6%</b>	
<b>07.00.07.01 - Produtos médicos, próteses e</b>	<b>130.466.360</b>	<b>0</b>	<b>130.466.360</b>	<b>122.996.650</b>	<b>122.996.650</b>	<b>122.996.650</b>	<b>0</b>	<b>0,8%</b>	<b>94,3%</b>	
07.00.07.01.01 - Produtos farmacêuticos	130.466.360	0	130.466.360	122.996.650	122.996.650	122.996.650	0	0,8%	94,3%	
07.00.07.01.02 - Outros produtos médicos	0	0	0	0	0	0	0	0,0%	0,0%	
07.00.07.01.03 - Próteses e equipamento	0	0	0	0	0	0	0	0,0%	0,0%	
<b>07.00.07.02 - Serviços médicos ambulatori</b>	<b>0</b>	<b>0</b>	<b>0</b>	<b>0</b>	<b>0</b>	<b>0</b>	<b>0</b>	<b>0,0%</b>	<b>0,0%</b>	
07.00.07.02.01 - Serviços de medicina geral	0	0	0	0	0	0	0	0,0%	0,0%	
07.00.07.02.02 - Serviços de medicina geral	0	0	0	0	0	0	0	0,0%	0,0%	
07.00.07.02.03 - Serviços de odontologia	0	0	0	0	0	0	0	0,0%	0,0%	
07.00.07.02.04 - Serviços paramédicos	0	0	0	0	0	0	0	0,0%	0,0%	
<b>07.00.07.03 - Serviços hospitalares</b>	<b>410.003.615</b>	<b>33.597.325</b>	<b>443.600.940</b>	<b>269.569.985</b>	<b>269.569.985</b>	<b>255.251.916</b>	<b>14.318.069</b>	<b>1,7%</b>	<b>57,5%</b>	
07.00.07.03.01 - Serviços hospitalares gerais	303.673.948	58.856.251	362.530.199	254.520.894	254.520.894	244.704.311	9.816.583	1,6%	67,5%	
07.00.07.03.02 - Serviços hospitalares espec	41.329.667	-25.258.926	16.070.741	15.049.091	15.049.091	10.547.605	4.501.486	0,1%	65,6%	
07.00.07.03.03 - Serviços de centro de saúde	65.000.000	0	65.000.000	0	0	0	0	0,0%	0,0%	
07.00.07.03.04 - Serviços de enfermagem e e	0	0	0	0	0	0	0	0,0%	0,0%	
<b>07.00.07.04 - Serviços de saúde pública</b>	<b>225.556.395</b>	<b>10.756.795</b>	<b>236.313.190</b>	<b>115.536.689</b>	<b>115.536.689</b>	<b>106.325.476</b>	<b>9.211.213</b>	<b>0,7%</b>	<b>45,0%</b>	
07.00.07.04.00 - Serviços de saúde pública	225.556.395	10.756.795	236.313.190	115.536.689	115.536.689	106.325.476	9.211.213	0,7%	45,0%	
<b>07.00.07.05 - ID - saúde</b>	<b>106.885.000</b>	<b>49.982.380</b>	<b>156.867.380</b>	<b>30.453.397</b>	<b>30.453.397</b>	<b>30.453.397</b>	<b>0</b>	<b>0,2%</b>	<b>19,4%</b>	
07.00.07.05.00 - I&D - saúde	106.885.000	49.982.380	156.867.380	30.453.397	30.453.397	30.453.397	0	0,2%	19,4%	
<b>07.00.07.06 - Outros não especificados</b>	<b>54.330.000</b>	<b>0</b>	<b>54.330.000</b>	<b>1.754.904</b>	<b>1.754.904</b>	<b>1.754.904</b>	<b>0</b>	<b>0,0%</b>	<b>3,2%</b>	
07.00.07.06.00 - Serviços ambulatorios não e	54.330.000	0	54.330.000	1.754.904	1.754.904	1.754.904	0	0,0%	3,2%	
<b>07.00.08 - Serviços culturais recreativos e</b>	<b>200.243.496</b>	<b>83.212.000</b>	<b>283.455.496</b>	<b>241.468.376</b>	<b>241.468.376</b>	<b>241.452.576</b>	<b>15.800</b>	<b>1,6%</b>	<b>85,2%</b>	
<b>07.00.08.01 - Serviços recreativos e despo</b>	<b>70.000.000</b>	<b>0</b>	<b>70.000.000</b>	<b>57.812.692</b>	<b>57.812.692</b>	<b>57.812.692</b>	<b>0</b>	<b>0,4%</b>	<b>82,6%</b>	
07.00.08.01.00 - Serviços recreativos e desp	70.000.000	0	70.000.000	57.812.692	57.812.692	57.812.692	0	0,4%	82,6%	
<b>07.00.08.02 - Serviços culturais</b>	<b>92.371.151</b>	<b>83.212.000</b>	<b>175.583.151</b>	<b>153.864.531</b>	<b>153.864.531</b>	<b>153.848.731</b>	<b>15.800</b>	<b>1,0%</b>	<b>87,6%</b>	
07.00.08.02.00 - Serviços culturais	92.371.151	83.212.000	175.583.151	153.864.531	153.864.531	153.848.731	15.800	1,0%	87,6%	
<b>07.00.08.03 - Rádio, televisão e publicaçõe</b>	<b>6.333.155</b>	<b>0</b>	<b>6.333.155</b>	<b>6.150.500</b>	<b>6.150.500</b>	<b>6.150.500</b>	<b>0</b>	<b>0,0%</b>	<b>97,1%</b>	
07.00.08.03.00 - Rádio televisão e publicaçõe	6.333.155	0	6.333.155	6.150.500	6.150.500	6.150.500	0	0,0%	97,1%	
<b>07.00.08.04 - Religião e outros serviços co</b>	<b>10.089.190</b>	<b>0</b>	<b>10.089.190</b>	<b>8.984.914</b>	<b>8.984.914</b>	<b>8.984.914</b>	<b>0</b>	<b>0,1%</b>	<b>89,1%</b>	
07.00.08.04.00 - Religião e outros serviços co	10.089.190	0	10.089.190	8.984.914	8.984.914	8.984.914	0	0,1%	89,1%	
<b>07.00.08.05 - ID - serviços culturais, recrea</b>	<b>4.000.000</b>	<b>0</b>	<b>4.000.000</b>	<b>2.678.970</b>	<b>2.678.970</b>	<b>2.678.970</b>	<b>0</b>	<b>0,0%</b>	<b>67,0%</b>	
07.00.08.05.00 - ID - serviços culturais, recre	4.000.000	0	4.000.000	2.678.970	2.678.970	2.678.970	0	0,0%	67,0%	

MAPA_IV_10	CONTA GERAL DO ESTADO / 2014									
	Despesas de investimentos segundo uma classificação funcional									
	Class. Económ.	Dotações Orçamentais	Alt.Orçamentais Ref/Anulações	Orçamento Corrigido	Cabimentado	Liquidado Jan. a Dezembro	Pagamentos Jan. a Dezembro	Por pagar Jan. a Dezembro	% 1	Exe %
<b>07.00.08.06 - Outros não especificados</b>	<b>17.450.000</b>	<b>0</b>	<b>17.450.000</b>	<b>11.976.769</b>	<b>11.976.769</b>	<b>11.976.769</b>	<b>0</b>	<b>0,1%</b>	<b>68,6%</b>	
07.00.08.06.00 - Serviços culturais recreativo	17.450.000	0	17.450.000	11.976.769	11.976.769	11.976.769	0	0,1%	68,6%	
<b>07.00.09 - Educação</b>	<b>1.799.031.894</b>	<b>161.479.028</b>	<b>1.960.510.922</b>	<b>1.087.165.080</b>	<b>1.087.165.080</b>	<b>1.059.387.343</b>	<b>27.777.737</b>	<b>7,0%</b>	<b>54,0%</b>	
<b>07.00.09.01 - Ensino pré primário e primário</b>	<b>74.771.677</b>	<b>2.031.762</b>	<b>76.803.439</b>	<b>40.222.241</b>	<b>40.222.241</b>	<b>40.222.241</b>	<b>0</b>	<b>0,3%</b>	<b>52,4%</b>	
07.00.09.01.01 - Pré-primário	3.071.677	0	3.071.677	621.907	621.907	621.907	0	0,0%	20,2%	
07.00.09.01.02 - Ensino primário	71.700.000	2.031.762	73.731.762	39.600.334	39.600.334	39.600.334	0	0,3%	53,7%	
<b>07.00.09.02 - Ensino secundário</b>	<b>621.803.633</b>	<b>3.192.902</b>	<b>624.996.535</b>	<b>279.273.091</b>	<b>279.273.091</b>	<b>263.660.944</b>	<b>15.612.147</b>	<b>1,7%</b>	<b>42,2%</b>	
07.00.09.02.01 - Primeiro ciclo do secundário	0	0	0	0	0	0	0	0,0%	0,0%	
07.00.09.02.02 - Segundo ciclo do secundário	0	11.019.692	11.019.692	0	0	0	0	0,0%	0,0%	
07.00.09.02.03 - Id Ensino Secundário	621.803.633	-7.826.790	613.976.843	279.273.091	279.273.091	263.660.944	15.612.147	1,7%	42,9%	
<b>07.00.09.03 - Ensino pós secundário não universitário</b>	<b>0</b>	<b>0</b>	<b>0</b>	<b>0</b>	<b>0</b>	<b>0</b>	<b>0</b>	<b>0,0%</b>	<b>0,0%</b>	
07.00.09.03.00 - Ensino pós secundário não universitário	0	0	0	0	0	0	0	0,0%	0,0%	
<b>07.00.09.04 - Ensino universitário</b>	<b>53.500.000</b>	<b>23.914.958</b>	<b>77.414.958</b>	<b>40.543.918</b>	<b>40.543.918</b>	<b>32.605.578</b>	<b>7.938.340</b>	<b>0,2%</b>	<b>42,1%</b>	
07.00.09.04.01 - Licenciatura	51.800.000	-4.399.616	47.400.384	26.406.095	26.406.095	18.467.755	7.938.340	0,1%	39,0%	
07.00.09.04.02 - Outros graus académicos	1.700.000	28.314.574	30.014.574	14.137.823	14.137.823	14.137.823	0	0,1%	47,1%	
<b>07.00.09.05 - Ensino não especificado (serviços)</b>	<b>24.969.796</b>	<b>-4.330.000</b>	<b>20.639.796</b>	<b>17.877.048</b>	<b>17.877.048</b>	<b>13.877.048</b>	<b>4.000.000</b>	<b>0,1%</b>	<b>67,2%</b>	
07.00.09.05.00 - Ensino não especificado (serviços)	24.969.796	-4.330.000	20.639.796	17.877.048	17.877.048	13.877.048	4.000.000	0,1%	67,2%	
<b>07.00.09.06 - Serviços auxiliares à educação</b>	<b>358.119.733</b>	<b>-9.672.379</b>	<b>348.447.354</b>	<b>277.132.141</b>	<b>277.132.141</b>	<b>277.132.141</b>	<b>0</b>	<b>1,8%</b>	<b>79,5%</b>	
07.00.09.06.00 - Serviços auxiliares à educação	358.119.733	-9.672.379	348.447.354	277.132.141	277.132.141	277.132.141	0	1,8%	79,5%	
<b>07.00.09.07 - ID - educação</b>	<b>0</b>	<b>22.139.152</b>	<b>22.139.152</b>	<b>14.840.628</b>	<b>14.840.628</b>	<b>14.840.628</b>	<b>0</b>	<b>0,1%</b>	<b>67,0%</b>	
07.00.09.07.00 - ID - educação	0	22.139.152	22.139.152	14.840.628	14.840.628	14.840.628	0	0,1%	67,0%	
<b>07.00.09.08 - Outros não especificados-educ</b>	<b>665.867.055</b>	<b>124.202.633</b>	<b>790.069.688</b>	<b>417.276.013</b>	<b>417.276.013</b>	<b>417.048.763</b>	<b>227.250</b>	<b>2,7%</b>	<b>52,8%</b>	
07.00.09.08.00 - Outros não especificados-educ	665.867.055	124.202.633	790.069.688	417.276.013	417.276.013	417.048.763	227.250	2,7%	52,8%	
<b>07.00.10 - Protecção social</b>	<b>1.372.233.892</b>	<b>80.063.615</b>	<b>1.452.297.507</b>	<b>657.462.718</b>	<b>657.462.718</b>	<b>657.030.318</b>	<b>432.400</b>	<b>4,3%</b>	<b>45,2%</b>	
<b>07.00.10.01 - Doença e incapacidade</b>	<b>0</b>	<b>0</b>	<b>0</b>	<b>0</b>	<b>0</b>	<b>0</b>	<b>0</b>	<b>0,0%</b>	<b>0,0%</b>	
07.00.10.01.01 - Doenças	0	0	0	0	0	0	0	0,0%	0,0%	
07.00.10.01.02 - Incapacidade	0	0	0	0	0	0	0	0,0%	0,0%	
<b>07.00.10.02 - Idosos</b>	<b>0</b>	<b>0</b>	<b>0</b>	<b>0</b>	<b>0</b>	<b>0</b>	<b>0</b>	<b>0,0%</b>	<b>0,0%</b>	
07.00.10.02.00 - Idosos	0	0	0	0	0	0	0	0,0%	0,0%	
<b>07.00.10.03 - Sobrevivência</b>	<b>200.000.000</b>	<b>0</b>	<b>200.000.000</b>	<b>199.996.080</b>	<b>199.996.080</b>	<b>199.996.080</b>	<b>0</b>	<b>1,3%</b>	<b>100,0%</b>	
07.00.10.03.00 - Sobrevivência	200.000.000	0	200.000.000	199.996.080	199.996.080	199.996.080	0	1,3%	100,0%	
<b>07.00.10.04 - Família e crianças</b>	<b>108.895.029</b>	<b>16.062.940</b>	<b>124.957.969</b>	<b>117.295.285</b>	<b>117.295.285</b>	<b>117.041.100</b>	<b>254.185</b>	<b>0,8%</b>	<b>93,7%</b>	
07.00.10.04.00 - Família e crianças	108.895.029	16.062.940	124.957.969	117.295.285	117.295.285	117.041.100	254.185	0,8%	93,7%	
<b>07.00.10.05 - Desemprego</b>	<b>0</b>	<b>0</b>	<b>0</b>	<b>0</b>	<b>0</b>	<b>0</b>	<b>0</b>	<b>0,0%</b>	<b>0,0%</b>	
07.00.10.05.00 - Desemprego	0	0	0	0	0	0	0	0,0%	0,0%	
<b>07.00.10.06 - Habitação</b>	<b>0</b>	<b>0</b>	<b>0</b>	<b>0</b>	<b>0</b>	<b>0</b>	<b>0</b>	<b>0,0%</b>	<b>0,0%</b>	
07.00.10.06.00 - Habitação	0	0	0	0	0	0	0	0,0%	0,0%	
<b>07.00.10.07 - Exclusão social</b>	<b>0</b>	<b>0</b>	<b>0</b>	<b>0</b>	<b>0</b>	<b>0</b>	<b>0</b>	<b>0,0%</b>	<b>0,0%</b>	
07.00.10.07.00 - Exclusão social	0	0	0	0	0	0	0	0,0%	0,0%	
<b>07.00.10.08 - ID Protecção Social</b>	<b>0</b>	<b>5.500.000</b>	<b>5.500.000</b>	<b>1.684.150</b>	<b>1.684.150</b>	<b>1.684.150</b>	<b>0</b>	<b>0,0%</b>	<b>30,6%</b>	
07.00.10.08.00 - ID Protecção Social	0	5.500.000	5.500.000	1.684.150	1.684.150	1.684.150	0	0,0%	30,6%	
<b>07.00.10.09 - Outros não especificados</b>	<b>1.063.338.863</b>	<b>58.500.675</b>	<b>1.121.839.538</b>	<b>338.487.203</b>	<b>338.487.203</b>	<b>338.308.988</b>	<b>178.215</b>	<b>2,2%</b>	<b>30,2%</b>	
07.00.10.09.00 - Outros não especificados	1.063.338.863	58.500.675	1.121.839.538	338.487.203	338.487.203	338.308.988	178.215	2,2%	30,2%	

MAPA_IV_11	CONTA GERAL DO ESTADO / 2014								
Fundo de Financiamento dos Municípios									
Class. Económ.	Designação	Dotações Orçamentais	Alt.Orçamentais Ref/Anulações	Orçamento Corrigido	Liquidado Jan. a Dezembro	Pagamentos Jan. a Dezembro	Por pagar Jan. a Dezembro	%_1	Exe %
	<b>Municípios_FFM</b>								
40.25.02.01	Enc.Com. - F.E.F. - Praia	388.026.063	0	388.026.063	388.026.060	388.026.060	0	13,3%	100,0%
40.25.02.02	Enc.Com. - F.E.F. - S. Domingos	106.781.067	0	106.781.067	106.781.067	106.781.067	0	3,6%	100,0%
40.25.02.03	Enc.Com. - F.E.F. - S. Cruz	221.643.683	0	221.643.683	221.643.683	221.643.683	0	7,6%	100,0%
40.25.02.04	Enc.Com. - F.E.F. - S.Catarina	303.717.967	0	303.717.967	303.717.967	303.717.967	0	10,4%	100,0%
40.25.02.05	Enc.Com. - F.E.F. - Calheta	135.407.566	0	135.407.566	135.407.566	135.407.566	0	4,6%	100,0%
40.25.02.06	Enc.Com. - F.E.F. - Tarrafal	152.748.899	0	152.748.899	152.748.899	152.748.899	0	5,2%	100,0%
40.25.02.07	Enc.Com. - F.E.F. - Mosteiros	80.845.624	0	80.845.624	80.845.620	80.845.620	0	2,8%	100,0%
40.25.02.08	Enc.Com. - F.E.F. - S.Filipe	162.054.834	0	162.054.834	162.054.834	162.054.834	0	5,5%	100,0%
40.25.02.09	Enc.Com. - F.E.F. - Brava	54.836.144	0	54.836.144	54.836.144	54.836.144	0	1,9%	100,0%
40.25.02.10	Enc.Com. - F.E.F. - Maio	61.990.101	0	61.990.101	61.990.101	61.990.101	0	2,1%	100,0%
40.25.02.11	Enc.Com. - F.E.F. - B.Vista	87.482.803	0	87.482.803	87.482.774	87.482.774	0	3,0%	100,0%
40.25.02.12	Enc.Com. - F.E.F. - Sal	96.372.487	0	96.372.487	96.372.487	96.372.487	0	3,3%	100,0%
40.25.02.13	Enc.Com. - F.E.F. - Ribeira Brava - S.Nicolau	77.403.748	0	77.403.748	77.403.744	77.403.744	0	2,6%	100,0%
40.25.02.14	Enc.Com. - F.E.F. - S.Vicente	249.232.421	0	249.232.421	249.232.416	249.232.416	0	8,5%	100,0%
40.25.02.15	Enc.Com. - F.E.F. - P.Novo	163.419.692	0	163.419.692	163.419.688	163.419.688	0	5,6%	100,0%
40.25.02.16	Enc.Com. - F.E.F. - R.Grande	151.284.482	0	151.284.482	151.283.480	151.283.480	0	5,2%	100,0%
40.25.02.17	Enc.Com. - F.E.F. - Paúl	73.601.400	0	73.601.400	73.601.400	73.601.400	0	2,5%	100,0%
40.25.02.18	Comissao Instaladora Do Municipio Da Ribeira Grande De Santiago	82.612.003	0	82.612.003	82.612.003	82.612.003	0	2,8%	100,0%
40.25.02.19	Comissao Instaladora Do Municipio De Santa Catarina - Fogo	60.748.725	0	60.748.725	60.748.725	60.748.725	0	2,1%	100,0%
40.25.02.20	Comissao Instaladora Do Municipio De Sao Lourenço Dos Orgaos	81.403.910	0	81.403.910	81.403.910	81.403.910	0	2,8%	100,0%
40.25.02.21	Comissao Instaladora Do Municipio De Tarrafal -Sn	46.887.338	0	46.887.338	46.887.336	46.887.336	0	1,6%	100,0%
40.25.02.22	Comissão Instaladora Do Municipio De Sao Salvador Do Mundo	88.789.541	0	88.789.541	88.789.536	88.789.536	0	3,0%	100,0%
<b>Total Geral</b>		<b>2.927.290.498</b>	<b>0</b>	<b>2.927.290.498</b>	<b>2.927.289.440</b>	<b>2.927.289.440</b>	<b>0</b>	<b>100,0%</b>	<b>100,0%</b>

**CONTA GERAL DO ESTADO/2014**  
**MAPA XII**  
**FINANÇAS LOCAIS- IMPOSTOS LOCAIS**

Classificação Económica	Designação Receitas Municipais 2013	IMPORTANCIAS (em contos)		
		Por Artigos	Por Grupos	Por Capítulos
1.1.72.02.00	<b>IMPOSTO ÚNICO SOBRE O PATRIMÓNIO</b>		<b>868.477.591</b>	<b>868.477.591</b>
-	PRÉDIOS URBANOS E RÚSTICOS	867.303.950		
	TRANSMISSÕES DE MÓVEIS E IMÓVEIS	691.575		
	MAIS VALIAS	482.066		
	<b>IMPOSTO DE CIRCULAÇÃO DE VEÍCULOS AUTÓMOVEIS</b>	54.637.796	<b>54.637.796</b>	<b>54.637.796</b>
1.1.72.01.00	<b>IMPOSTOS SOBRE O RENDIMENTO</b>		<b>5.779.367</b>	<b>5.779.367</b>
.	IMPOSTOS DE INCÊNDIO	5.779.367		
	IUR SOBRE O COMÉRCIO INFORMAL	0		
	<b>TOTAL RECEITAS TRIBUTÁRIAS MUNICIPAIS</b>			<b>928.894.754</b>
	<b>TAXA ECOLOGICA</b>	28.000.000	<b>28.000.000</b>	<b>28.000.000</b>
	<b>FUNDO FINANCIAMENTO MUNICIPAL</b>	2.944.873.549	<b>2.944.873.549</b>	<b>2.944.873.549</b>
	<b>TOTAL</b>			<b>3.901.768.303</b>

Fonte: Municípios

MAPA_IV_13									
CONTA GERAL DO ESTADO / 2014									
Finanças Locais - Transferencias do Estado aos Municipios									
Class. Económ.	Designação	Dotações Orçamentais	Alt.Orçamentais Ref/Anulações	Orçamento Corrigido	Liquidado Jan. a Dezembro	Pagamentos Jan. a Dezembro	Por pagar Jan. a Dezembro	%_1	Exe %
01.03.02.10	Fundo de Financiamento dos Municípios	2.927.290.498	0	2.927.290.498	2.927.289.440	2.927.289.440	0	99,1%	100,0%
40.25.02.70	Enc.Com.- Gabinetes Técnicos Inter-Municipais (A Detalhar)	28.000.000	0	28.000.000	27.999.984	27.999.984	0	0,9%	100,0%
40.25.02.85	Enc.Com.- Outras Transferências (a Detalhar)	22.928.985	0	22.928.985	0	0	0	0,0%	0,0%
<b>Total Geral</b>		<b>2.978.219.483</b>	<b>0</b>	<b>2.978.219.483</b>	<b>2.955.289.424</b>	<b>2.955.289.424</b>	<b>0</b>	<b>100,0%</b>	<b>99,2%</b>

**CONTA GERAL DO ESTADO/2014**

**MAPA III-14**

Balança de Segurança Social

**Administração Central**

<b>Designação</b>	<b>Orç. Inicial</b>	<b>Receitas</b>	<b>% Total Rec.</b>
Taxa Social Única e Outras Contribuições	17.000.000	55.651.572	100
<b>Total de Receita</b>	<b>17.000.000</b>	<b>55.651.572</b>	<b>100</b>
<b>Designação</b>	<b>Orç. Inicial</b>	<b>Despesas</b>	<b>% Total Desp.</b>
Segurança Social para Agentes do Estado	<b>2.082.207.470</b>	<b>1.017.612.837</b>	<b>20</b>
Dos quais:			
Encargos com a saúde	73.132.420	64.739.754	1
Abono de Família	30.209.078	19.026.680	0
Contribuição para Segurança Social	1.954.595.578	915.567.255	18
Seguros Acidente de trabalho e doenças profissionais	22.903.815	17.973.794	0
Encargos de segurança social diversos	1.366.579	305.354	
Pensões de aposentação	2.251.500.000	2.520.009.932	49
Pensões de sobrevivência	170.000.000	159.565.354	3
Pensões de regime não contributivo a)	1.310.000.000	1.332.100.257	26
Pensões de Reserva	66.116.518	98.071.563	2
<b>Subtotal Despesa</b> (Mapa XIV - Orçamento da Segurança Social)	<b>5.879.823.988</b>	<b>5.127.359.943</b>	<b>100</b>
Pensões do ex-Presidente	3.446.640	3.264.000	0
<b>Total Despesa</b>	<b>5.883.270.628</b>	<b>5.130.623.943</b>	<b>100</b>
<b>Saldo</b>	<b>-5.866.270.628</b>	<b>-5.074.972.371</b>	
<b>Instituto de Previdência Social</b>			
<b>Designação</b>	<b>Orç. Inicial</b>	<b>Proveitos</b>	<b>% Total Prov.</b>
<b>Proveitos</b>		<b>9.934.129.000</b>	
Receitas Correntes	10.476.276.000		
Receitas de Capital			
Contribuições		7.466.697.000	75
Rendimentos Financeiros		1.889.433.000	19
Comp. Convenções Internacionais	0	134.934.000	1
Outras Receitas		443.065.000	4
Transferências Correctes	160.000.000		
<b>Total de Proveitos</b>	<b>10.636.276.000</b>	<b>9.934.129.000</b>	<b>100</b>
<b>Designação</b>	<b>Orç. Inicial</b>	<b>Despesas</b>	<b>% Total Desp.</b>
<b>Despesas Correntes</b>	<b>4.117.641.000</b>	<b>4.899.575.000</b>	<b>98</b>
Doença e Maternidade	1.755.000.000	1.530.755.000	31
Prestações Diferidas	1.414.560.000	1.531.761.000	31
Abono de Família e Prest. Complementares	324.000.000	388.875.000	8
Despesas com o Pessoal	302.190.000	365.322.000	7
Aquisição de Bens e Serviços Correntes	266.891.000	171.024.000	3
Outras Despesas	55.000.000	833.008.000	3
Imposto Sobre Capital		78.830.000	2
<b>Despesa de Capital</b>	<b>8.612.900.000</b>	<b>90.618.000</b>	<b>2</b>
			0
<b>Total de Despesas</b>	<b>12.730.541.000</b>	<b>4.990.193.000</b>	<b>100</b>
<b>Saldo</b>	<b>-2.094.265.000</b>	<b>4.943.936.000</b>	

**Instituto de Previdência Social + Administração Central**

<b>Designação</b>		<b>Total Geral</b>
Receitas de INPS + Administração Central	10.653.276.000	9.989.780.572
Despesas de INPS + Administração Central	18.613.811.628	10.120.816.943
<b>Saldo</b>	<b>-7.960.535.628</b>	<b>-131.036.371</b>

(\*) Administração Central, inclui Serviços Autónomos



## PRODUTO INTERNO BRUTO, PIB

Unidades: Milhares de Contos

	1992	1993	1994	1995	1996	1997	1998	1999	2000	2001	2002	2003	2004	2005	2006	2007	2008	2009	2010	2011	2012	2013	2014
PIB, P.M. a preços correntes	24.380,6	29.078,2	33.497,1	37.705,1	41.697,5	45.968,3	51.599,2	61.773,8	72.382,0	76.911,7	79.597	87.090	90.811	96.690	108.722	121.974	134.698	135.879	138.569	147.924	150.351	152.640	154.166
PIB, P.M. a preços constantes de 2007																121.974	130.143	128.430	130.356	135.449			
<b>Taxa crescimento do PIB a preços constantes de 1992</b>																	6,7%	-1,3%	1,5%	4,0			

Fonte INECV

MAPA XV		CONTA GERAL DO ESTADO / 2014									
		Presidência Da República									
Class. Económ.	Designação	Dotações Orçamentais	Alt.Orçamentais Ref/Anulações	Orçamento Corrigido	Cabimentado	Liquidado Jan. a Dezembro	Pagamentos Jan. a Dezembro	Por pagar Jan. a Dezembro	% 1	Exe %	
<b>Total Geral</b>	<b>Total Geral</b>	<b>198.929.940</b>	<b>0</b>	<b>198.929.940</b>	<b>179.192.871</b>	<b>179.192.871</b>	<b>179.192.871</b>	<b>0</b>	<b>100,0%</b>	<b>90,1%</b>	
<b>02</b>	<b>Despesas</b>	<b>189.279.940</b>	<b>22.460</b>	<b>189.302.400</b>	<b>178.261.916</b>	<b>178.261.916</b>	<b>178.261.916</b>	<b>0</b>	<b>99,5%</b>	<b>94,2%</b>	
<b>02.01</b>	<b>Despesas com pessoal</b>	<b>66.931.340</b>	<b>0</b>	<b>66.931.340</b>	<b>58.738.887</b>	<b>58.738.887</b>	<b>58.738.887</b>	<b>0</b>	<b>32,8%</b>	<b>87,8%</b>	
<b>02.01.01</b>	<b>Remunerações certas e permanentes</b>	<b>62.997.242</b>	<b>0</b>	<b>62.997.242</b>	<b>56.449.109</b>	<b>56.449.109</b>	<b>56.449.109</b>	<b>0</b>	<b>31,5%</b>	<b>89,6%</b>	
02.01.01.01.01	Pessoal Dos Quadros Especiais	36.682.391	-2.792.200	33.890.191	29.739.729	29.739.729	29.739.729	0	16,6%	87,8%	
02.01.01.01.02	Pessoal Do Quadro	14.920.230	0	14.920.230	14.191.179	14.191.179	14.191.179	0	7,9%	95,1%	
02.01.01.01.03	Pessoal Contratado	1.407.336	425.450	1.832.786	1.832.742	1.832.742	1.832.742	0	1,0%	100,0%	
02.01.01.01.04	Pessoal Em Regime De Avença	1.978.200	1.923.500	3.901.700	3.901.700	3.901.700	3.901.700	0	2,2%	100,0%	
02.01.01.02.01	Gratificações Permanentes	0	0	0	0	0	0	0	0,0%	0,0%	
02.01.01.02.02	Subsídios Permanentes	5.420.505	443.250	5.863.755	5.863.708	5.863.708	5.863.708	0	3,3%	100,0%	
02.01.01.02.03	Despesas De Representação	612.000	0	612.000	612.000	612.000	612.000	0	0,3%	100,0%	
02.01.01.02.04	Gratificações Eventuais	76.824	0	76.824	0	0	0	0	0,0%	0,0%	
02.01.01.02.05	Horas Extraordinárias	525.597	0	525.597	308.051	308.051	308.051	0	0,2%	58,6%	
02.01.01.02.06	Alimentação E Alojamento	0	0	0	0	0	0	0	0,0%	0,0%	
02.01.01.02.07	Formação	360.500	0	360.500	0	0	0	0	0,0%	0,0%	
02.01.01.03.02	Recrutamentos E Nomeações	791.340	0	791.340	0	0	0	0	0,0%	0,0%	
02.01.01.03.03	Progressões	122.319	0	122.319	0	0	0	0	0,0%	0,0%	
02.01.01.03.06	Promoções	100.000	0	100.000	0	0	0	0	0,0%	0,0%	
<b>02.01.02</b>	<b>Segurança Social</b>	<b>3.934.098</b>	<b>0</b>	<b>3.934.098</b>	<b>2.289.778</b>	<b>2.289.778</b>	<b>2.289.778</b>	<b>0</b>	<b>1,3%</b>	<b>58,2%</b>	
02.01.02.01.01	Contribuições Para A Segurança Social	3.256.498	0	3.256.498	2.099.212	2.099.212	2.099.212	0	1,2%	64,5%	
02.01.02.01.02	Encargos Com A Saúde	500.000	0	500.000	56.166	56.166	56.166	0	0,0%	11,2%	
02.01.02.01.03	Abono De Família	177.600	0	177.600	134.400	134.400	134.400	0	0,1%	75,7%	
<b>02.02</b>	<b>Aquisição de bens e serviços</b>	<b>115.464.600</b>	<b>248.160</b>	<b>115.712.760</b>	<b>115.501.233</b>	<b>115.501.233</b>	<b>115.501.233</b>	<b>0</b>	<b>64,5%</b>	<b>99,9%</b>	
<b>02.02.01</b>	<b>Aquisição de bens</b>	<b>7.206.000</b>	<b>775.400</b>	<b>7.981.400</b>	<b>7.899.469</b>	<b>7.899.469</b>	<b>7.899.469</b>	<b>0</b>	<b>4,4%</b>	<b>99,0%</b>	
02.02.01.00.04	Roupa Vestuário E Calçado	0	0	0	0	0	0	0	0,0%	0,0%	
02.02.01.00.05	Material De Escritório	1.500.000	126.400	1.626.400	1.626.331	1.626.331	1.626.331	0	0,9%	100,0%	
02.02.01.01.00	Livros E Documentação Técnica	0	0	0	0	0	0	0	0,0%	0,0%	
02.02.01.01.01	Artigos Honoríficos E De Decoração	0	0	0	0	0	0	0	0,0%	0,0%	
02.02.01.01.02	Combustíveis E Lubrificantes	5.500.000	649.000	6.149.000	6.148.161	6.148.161	6.148.161	0	3,4%	100,0%	
02.02.01.01.03	Material De Limpeza, Higiene E Conforto	0	0	0	0	0	0	0	0,0%	0,0%	
02.02.01.01.04	Material De Conservação E Reparação	0	0	0	0	0	0	0	0,0%	0,0%	
02.02.01.09.09	Outros Bens	206.000	0	206.000	124.977	124.977	124.977	0	0,1%	60,7%	
<b>02.02.02</b>	<b>Aquisição De Serviços</b>	<b>108.258.600</b>	<b>-527.240</b>	<b>107.731.360</b>	<b>107.601.764</b>	<b>107.601.764</b>	<b>107.601.764</b>	<b>0</b>	<b>60,0%</b>	<b>99,9%</b>	
02.02.02.00.01	Rendas E Alugueres	25.000.000	-1.573.100	23.426.900	23.426.870	23.426.870	23.426.870	0	13,1%	100,0%	
02.02.02.00.02	Conservação E Reparação De Bens	6.075.000	436.550	6.511.550	6.511.495	6.511.495	6.511.495	0	3,6%	100,0%	
02.02.02.00.03	Comunicações	4.500.000	3.066.000	7.566.000	7.565.928	7.565.928	7.565.928	0	4,2%	100,0%	
02.02.02.00.04	Transportes	0	0	0	0	0	0	0	0,0%	0,0%	
02.02.02.00.05	Água	1.500.000	416.500	1.916.500	1.916.220	1.916.220	1.916.220	0	1,1%	100,0%	
02.02.02.00.06	Energia Eléctrica	3.900.000	1.538.900	5.438.900	5.438.871	5.438.871	5.438.871	0	3,0%	100,0%	
02.02.02.00.07	Publicidade E Propaganda	0	0	0	0	0	0	0	0,0%	0,0%	
02.02.02.00.08	Representação Dos Serviços	19.000.000	-80.990	18.919.010	18.919.005	18.919.005	18.919.005	0	10,6%	100,0%	
02.02.02.00.09	Deslocações E Estadas	34.000.000	-3.831.200	30.168.800	30.168.796	30.168.796	30.168.796	0	16,8%	100,0%	
02.02.02.01.00	Vigilância E Segurança	2.100.000	0	2.100.000	2.077.530	2.077.530	2.077.530	0	1,2%	98,9%	
02.02.02.01.01	Limpeza Higiene E Conforto	3.000.000	34.700	3.034.700	3.034.617	3.034.617	3.034.617	0	1,7%	100,0%	
02.02.02.01.02	Honorários	0	0	0	0	0	0	0	0,0%	0,0%	
02.02.02.01.03	Assistência Técnica - Residentes	900.000	-91.300	808.700	702.230	702.230	702.230	0	0,4%	86,8%	
02.02.02.01.04	Outros Encargos Da Dívida	0	0	0	0	0	0	0	0,0%	0,0%	
02.02.02.09.09	Outros Serviços	8.283.600	-443.300	7.840.300	7.840.202	7.840.202	7.840.202	0	4,4%	100,0%	
<b>02.04</b>	<b>Juros e outros encargos</b>	<b>0</b>	<b>0</b>	<b>0</b>	<b>0</b>	<b>0</b>	<b>0</b>	<b>0</b>	<b>0,0%</b>	<b>0,0%</b>	
<b>02.05</b>	<b>Subsídios</b>	<b>0</b>	<b>0</b>	<b>0</b>	<b>0</b>	<b>0</b>	<b>0</b>	<b>0</b>	<b>0,0%</b>	<b>0,0%</b>	
<b>02.06</b>	<b>Transferências</b>	<b>6.384.000</b>	<b>0</b>	<b>6.384.000</b>	<b>3.747.558</b>	<b>3.747.558</b>	<b>3.747.558</b>	<b>0</b>	<b>2,1%</b>	<b>58,7%</b>	
<b>02.06.01</b>	<b>Para Governos Estrangeiros</b>	<b>6.384.000</b>	<b>0</b>	<b>6.384.000</b>	<b>3.747.558</b>	<b>3.747.558</b>	<b>3.747.558</b>	<b>0</b>	<b>2,1%</b>	<b>58,7%</b>	
02.06.01.01	Transferências Correntes	6.384.000	0	6.384.000	3.747.558	3.747.558	3.747.558	0	2,1%	58,7%	
02.06.01.02	Transferências Capital	0	0	0	0	0	0	0	0,0%	0,0%	
<b>02.06.02</b>	<b>Organismos internacionais</b>	<b>0</b>	<b>0</b>	<b>0</b>	<b>0</b>	<b>0</b>	<b>0</b>	<b>0</b>	<b>0,0%</b>	<b>0,0%</b>	
<b>02.06.03</b>	<b>Administrações Públicas</b>	<b>0</b>	<b>0</b>	<b>0</b>	<b>0</b>	<b>0</b>	<b>0</b>	<b>0</b>	<b>0,0%</b>	<b>0,0%</b>	
<b>02.07</b>	<b>Benefícios Sociais</b>	<b>0</b>	<b>0</b>	<b>0</b>	<b>0</b>	<b>0</b>	<b>0</b>	<b>0</b>	<b>0,0%</b>	<b>0,0%</b>	
<b>02.07.01</b>	<b>Benefícios sociais</b>	<b>0</b>	<b>0</b>	<b>0</b>	<b>0</b>	<b>0</b>	<b>0</b>	<b>0</b>	<b>0,0%</b>	<b>0,0%</b>	
<b>02.07.02</b>	<b>Benefícios de assistência social</b>	<b>0</b>	<b>0</b>	<b>0</b>	<b>0</b>	<b>0</b>	<b>0</b>	<b>0</b>	<b>0,0%</b>	<b>0,0%</b>	
<b>02.08</b>	<b>Outras Despesas</b>	<b>500.000</b>	<b>-225.700</b>	<b>274.300</b>	<b>274.238</b>	<b>274.238</b>	<b>274.238</b>	<b>0</b>	<b>0,2%</b>	<b>100,0%</b>	
<b>02.08.01</b>	<b>Seguros</b>	<b>500.000</b>	<b>-225.700</b>	<b>274.300</b>	<b>274.238</b>	<b>274.238</b>	<b>274.238</b>	<b>0</b>	<b>0,2%</b>	<b>100,0%</b>	
02.08.01	Seguros	500.000	-225.700	274.300	274.238	274.238	274.238	0	0,2%	100,0%	
<b>02.08.02</b>	<b>Outras Despesas</b>	<b>0</b>	<b>0</b>	<b>0</b>	<b>0</b>	<b>0</b>	<b>0</b>	<b>0</b>	<b>0,0%</b>	<b>0,0%</b>	
<b>02.08.03</b>	<b>Partidos políticos</b>	<b>0</b>	<b>0</b>	<b>0</b>	<b>0</b>	<b>0</b>	<b>0</b>	<b>0</b>	<b>0,0%</b>	<b>0,0%</b>	
<b>02.08.04</b>	<b>Organizações não governamentais</b>	<b>0</b>	<b>0</b>	<b>0</b>	<b>0</b>	<b>0</b>	<b>0</b>	<b>0</b>	<b>0,0%</b>	<b>0,0%</b>	
<b>02.08.05</b>	<b>Restituições</b>	<b>0</b>	<b>0</b>	<b>0</b>	<b>0</b>	<b>0</b>	<b>0</b>	<b>0</b>	<b>0,0%</b>	<b>0,0%</b>	
<b>02.08.06</b>	<b>Indemnizações</b>	<b>0</b>	<b>0</b>	<b>0</b>	<b>0</b>	<b>0</b>	<b>0</b>	<b>0</b>	<b>0,0%</b>	<b>0,0%</b>	
<b>02.08.07</b>	<b>Outras Despesas Residual</b>	<b>0</b>	<b>0</b>	<b>0</b>	<b>0</b>	<b>0</b>	<b>0</b>	<b>0</b>	<b>0,0%</b>	<b>0,0%</b>	
<b>02.08.08</b>	<b>Dotação Provisional</b>	<b>0</b>	<b>0</b>	<b>0</b>	<b>0</b>	<b>0</b>	<b>0</b>	<b>0</b>	<b>0,0%</b>	<b>0,0%</b>	
<b>03</b>	<b>Activos E Passivos</b>	<b>9.650.000</b>	<b>-22.460</b>	<b>9.627.540</b>	<b>930.955</b>	<b>930.955</b>	<b>930.955</b>	<b>0</b>	<b>0,5%</b>	<b>9,7%</b>	
<b>03.01</b>	<b>Activos Não Financeiros</b>	<b>9.650.000</b>	<b>-22.460</b>	<b>9.627.540</b>	<b>930.955</b>	<b>930.955</b>	<b>930.955</b>	<b>0</b>	<b>0,5%</b>	<b>9,7%</b>	
<b>03.01.01</b>	<b>Activos Fixos</b>	<b>9.650.000</b>	<b>-22.460</b>	<b>9.627.540</b>	<b>930.955</b>	<b>930.955</b>	<b>930.955</b>	<b>0</b>	<b>0,5%</b>	<b>9,7%</b>	
03.01.01.01.01.01	Residências Cívicas - Aquisições	2.500.000	0	2.500.000	0	0	0	0	0,0%	0,0%	
03.01.01.02.01.01	Viaturas Ligeiras De Passageiros - Aquisições	5.000.000	-22.460	4.977.540	0	0	0	0	0,0%	0,0%	
03.01.01.02.01.02	Aviões - Aquisições	0	0	0	0	0	0	0	0,0%	0,0%	
03.01.01.02.02.01	Ferramentas E Utensílios - Aquisições	150.000	0	150.000	0	0	0	0	0,0%	0,0%	
03.01.01.02.04.01	Outra Maquinaria E Equipamento - Aquisições	2.000.000	0	2.000.000	930.955	930.955	930.955	0	0,5%	46,5%	
<b>03.01.02</b>	<b>Existências</b>	<b>0</b>	<b>0</b>	<b>0</b>	<b>0</b>	<b>0</b>	<b>0</b>	<b>0</b>	<b>0,0%</b>	<b>0,0%</b>	
<b>03.01.03</b>	<b>Valores</b>	<b>0</b>	<b>0</b>	<b>0</b>	<b>0</b>	<b>0</b>	<b>0</b>	<b>0</b>	<b>0,0%</b>	<b>0,0%</b>	
<b>03.01.04</b>	<b>Recursos Naturais</b>	<b>0</b>	<b>0</b>	<b>0</b>	<b>0</b>	<b>0</b>	<b>0</b>	<b>0</b>	<b>0,0%</b>	<b>0,0%</b>	

MAPA XV	CONTA GERAL DO ESTADO / 2014									
	Assembleia Nacional									
Class. Económ.	Designação	Dotações Orçamentais	Alt.Orçamentais Ref/Anulações	Orçamento Corrigido	Cabimentado	Liquidado Jan. a Dezembro	Pagamentos Jan. a Dezembro	Por pagar Jan. a Dezembro	% 1	Exe %
<b>Total Geral</b>	<b>Total Geral</b>	<b>704.320.320</b>	<b>5.000.000</b>	<b>709.320.320</b>	<b>666.707.049</b>	<b>666.707.049</b>	<b>666.707.049</b>	<b>0</b>	<b>100,0%</b>	<b>94,0%</b>
<b>02</b>	<b>Despesas</b>	<b>679.820.320</b>	<b>-29.194.470</b>	<b>650.625.850</b>	<b>608.012.579</b>	<b>608.012.579</b>	<b>608.012.579</b>	<b>0</b>	<b>91,2%</b>	<b>93,5%</b>
<b>02.01</b>	<b>Despesas com pessoal</b>	<b>378.244.964</b>	<b>0</b>	<b>378.244.964</b>	<b>341.290.381</b>	<b>341.290.381</b>	<b>341.290.381</b>	<b>0</b>	<b>51,2%</b>	<b>90,2%</b>
<b>02.01.01</b>	<b>Remunerações certas e permanentes</b>	<b>352.922.564</b>	<b>-1.225.797</b>	<b>351.696.767</b>	<b>315.875.484</b>	<b>315.875.484</b>	<b>315.875.484</b>	<b>0</b>	<b>47,4%</b>	<b>89,8%</b>
02.01.01.01.01	Pessoal Dos Quadros Especiais	172.605.264	0	172.605.264	159.766.052	159.766.052	159.766.052	0	24,0%	92,6%
02.01.01.01.02	Pessoal Do Quadro	124.456.406	5.607.986	130.064.392	123.219.523	123.219.523	123.219.523	0	18,5%	94,7%
02.01.01.01.03	Pessoal Contratado	5.040.420	387.097	5.427.517	4.218.320	4.218.320	4.218.320	0	0,6%	77,7%
02.01.01.01.04	Pessoal Em Regime De Avença	2.447.448	0	2.447.448	414.217	414.217	414.217	0	0,1%	16,9%
02.01.01.02.01	Gratificações Permanentes	180.000	0	180.000	180.000	180.000	180.000	0	0,0%	100,0%
02.01.01.02.02	Subsídios Permanentes	19.116.000	0	19.116.000	17.497.446	17.497.446	17.497.446	0	2,6%	91,5%
02.01.01.02.03	Despesas De Representação	1.428.000	0	1.428.000	1.428.000	1.428.000	1.428.000	0	0,2%	100,0%
02.01.01.02.04	Gratificações Eventuais	50.000	0	50.000	30.000	30.000	30.000	0	0,0%	60,0%
02.01.01.02.05	Horas Extraordinárias	3.000.000	2.115.458	5.115.458	5.115.458	5.115.458	5.115.458	0	0,8%	100,0%
02.01.01.02.06	Alimentação E Alojamento	1.500.000	0	1.500.000	270.292	270.292	270.292	0	0,0%	18,0%
02.01.01.02.07	Formação	3.000.000	0	3.000.000	2.569.541	2.569.541	2.569.541	0	0,4%	85,7%
02.01.01.02.08	Subsídio De Instalação	1.000.000	566.635	1.566.635	1.166.635	1.166.635	1.166.635	0	0,2%	74,5%
02.01.01.02.09	Outros Suplementos E Abonos	4.698.762	-40.226	4.658.536	0	0	0	0	0,0%	0,0%
02.01.01.03.01	Aumentos Salariais	0	0	0	0	0	0	0	0,0%	0,0%
02.01.01.03.02	Recrutamentos E Nomeações	2.306.064	-2.306.064	0	0	0	0	0	0,0%	0,0%
02.01.01.03.03	Progressões	1.263.024	-795.532	467.492	0	0	0	0	0,0%	0,0%
02.01.01.03.04	Reclassificações	0	0	0	0	0	0	0	0,0%	0,0%
02.01.01.03.05	Reingressos	9.898.908	-6.093.679	3.805.229	0	0	0	0	0,0%	0,0%
02.01.01.03.06	Promoções	932.268	-667.472	264.796	0	0	0	0	0,0%	0,0%
<b>02.01.02</b>	<b>Segurança Social</b>	<b>25.322.400</b>	<b>1.225.797</b>	<b>26.548.197</b>	<b>25.414.897</b>	<b>25.414.897</b>	<b>25.414.897</b>	<b>0</b>	<b>3,8%</b>	<b>95,7%</b>
02.01.02.01.01	Contribuições Para A Segurança Social	11.400.000	1.225.753	12.625.753	12.625.753	12.625.753	12.625.753	0	1,9%	100,0%
02.01.02.01.02	Encargos Com A Saúde	13.500.000	0	13.500.000	12.366.700	12.366.700	12.366.700	0	1,9%	91,6%
02.01.02.01.03	Abono De Família	422.400	44	422.444	422.444	422.444	422.444	0	0,1%	100,0%
02.01.02.01.04	Seguros De Acidentes No Trabalho	0	0	0	0	0	0	0	0,0%	0,0%
02.01.02.01.09	Encargos Diversos De Segurança Social	0	0	0	0	0	0	0	0,0%	0,0%
<b>02.02</b>	<b>Aquisição de bens e serviços</b>	<b>253.221.298</b>	<b>-17.345.655</b>	<b>235.875.643</b>	<b>235.545.326</b>	<b>235.545.326</b>	<b>235.545.326</b>	<b>0</b>	<b>35,3%</b>	<b>99,9%</b>
<b>02.02.01</b>	<b>Aquisição de bens</b>	<b>29.180.000</b>	<b>-1.163.527</b>	<b>28.016.473</b>	<b>27.922.366</b>	<b>27.922.366</b>	<b>27.922.366</b>	<b>0</b>	<b>4,2%</b>	<b>99,7%</b>
02.02.01.00.01	Matérias Primas E Subsidiárias	0	0	0	0	0	0	0	0,0%	0,0%
02.02.01.00.02	Medicamentos	0	0	0	0	0	0	0	0,0%	0,0%
02.02.01.00.03	Produtos Alimentares	0	0	0	0	0	0	0	0,0%	0,0%
02.02.01.00.04	Roupa Vestuário E Calçado	500.000	171.252	671.252	671.252	671.252	671.252	0	0,1%	100,0%
02.02.01.00.05	Material De Escritório	4.000.000	0	4.000.000	3.999.690	3.999.690	3.999.690	0	0,6%	100,0%
02.02.01.00.06	Material De Consumo Clínico	0	0	0	0	0	0	0	0,0%	0,0%
02.02.01.00.07	Munições Explosivos E Outro Mat Militar	0	0	0	0	0	0	0	0,0%	0,0%
02.02.01.00.08	Material De Educação, Cultura E Recreio	0	0	0	0	0	0	0	0,0%	0,0%
02.02.01.00.09	Material De Transporte - Peças	0	0	0	0	0	0	0	0,0%	0,0%
02.02.01.01.00	Livros E Documentação Técnica	2.500.000	0	2.500.000	2.422.818	2.422.818	2.422.818	0	0,4%	96,9%
02.02.01.01.01	Artigos Honoríficos E De Decoração	0	0	0	0	0	0	0	0,0%	0,0%
02.02.01.01.02	Combustíveis E Lubrificantes	16.580.000	-1.280.000	15.300.000	15.292.085	15.292.085	15.292.085	0	2,3%	99,9%
02.02.01.01.03	Material De Limpeza, Higiene E Conforto	1.100.000	-560.000	540.000	534.447	534.447	534.447	0	0,1%	99,0%
02.02.01.01.04	Material De Conservação E Reparação	3.000.000	-290.000	2.710.000	2.706.853	2.706.853	2.706.853	0	0,4%	99,9%
02.02.01.09.09	Outros Bens	1.500.000	795.221	2.295.221	2.295.221	2.295.221	2.295.221	0	0,3%	100,0%
<b>02.02.02</b>	<b>Aquisição De Serviços</b>	<b>224.041.298</b>	<b>-16.182.128</b>	<b>207.859.170</b>	<b>207.622.960</b>	<b>207.622.960</b>	<b>207.622.960</b>	<b>0</b>	<b>31,1%</b>	<b>99,9%</b>
02.02.02.00.01	Rendas E Alugueres	2.000.000	-1.300.000	700.000	698.367	698.367	698.367	0	0,1%	99,8%
02.02.02.00.02	Conservação E Reparação De Bens	4.725.000	-800.000	3.925.000	3.917.582	3.917.582	3.917.582	0	0,6%	99,8%
02.02.02.00.03	Comunicações	26.000.000	-2.260.000	23.740.000	23.731.258	23.731.258	23.731.258	0	3,6%	100,0%
02.02.02.00.04	Transportes	1.500.000	-600.000	900.000	896.359	896.359	896.359	0	0,1%	99,6%
02.02.02.00.05	Água	10.000.000	-4.060.000	5.940.000	5.930.592	5.930.592	5.930.592	0	0,9%	99,8%
02.02.02.00.06	Energia Eléctrica	22.000.000	-3.195.000	18.805.000	18.704.060	18.704.060	18.704.060	0	2,8%	99,5%
02.02.02.00.07	Publicidade E Propaganda	1.500.000	-205.000	1.295.000	1.284.367	1.284.367	1.284.367	0	0,2%	99,2%
02.02.02.00.08	Representação Dos Serviços	2.000.000	0	2.000.000	1.930.850	1.930.850	1.930.850	0	0,3%	96,5%
02.02.02.00.09	Deslocações E Estadas	114.872.480	1.487.872	116.360.352	116.360.352	116.360.352	116.360.352	0	17,5%	100,0%
02.02.02.01.00	Vigilância E Segurança	7.626.750	-990.000	6.636.750	6.631.944	6.631.944	6.631.944	0	1,0%	99,9%
02.02.02.01.01	Limpeza Higiene E Conforto	15.234.852	-3.500.000	11.734.852	11.729.947	11.729.947	11.729.947	0	1,8%	100,0%
02.02.02.01.02	Honorários	0	0	0	0	0	0	0	0,0%	0,0%
02.02.02.01.03	Assistência Técnica - Residentes	6.840.000	-570.000	6.270.000	6.261.750	6.261.750	6.261.750	0	0,9%	99,9%
02.02.02.01.03	Assistência Técnica - Não Residentes	0	0	0	0	0	0	0	0,0%	0,0%
02.02.02.01.04	Outros Encargos Da Dívida	0	0	0	0	0	0	0	0,0%	0,0%
02.02.02.09.09	Outros Serviços	9.742.216	-190.000	9.552.216	9.545.532	9.545.532	9.545.532	0	1,4%	99,9%
<b>02.04</b>	<b>Juros e outros encargos</b>	<b>0</b>	<b>0</b>	<b>0</b>	<b>0</b>	<b>0</b>	<b>0</b>	<b>0</b>	<b>0,0%</b>	<b>0,0%</b>
<b>02.05</b>	<b>Subsídios</b>	<b>0</b>	<b>0</b>	<b>0</b>	<b>0</b>	<b>0</b>	<b>0</b>	<b>0</b>	<b>0,0%</b>	<b>0,0%</b>
<b>02.06</b>	<b>Transferências</b>	<b>29.651.600</b>	<b>-5.848.815</b>	<b>23.802.785</b>	<b>18.579.040</b>	<b>18.579.040</b>	<b>18.579.040</b>	<b>0</b>	<b>2,8%</b>	<b>78,1%</b>
<b>02.06.01</b>	<b>Para Governos Estrangeiros</b>	<b>0</b>	<b>0</b>	<b>0</b>	<b>0</b>	<b>0</b>	<b>0</b>	<b>0</b>	<b>0,0%</b>	<b>0,0%</b>
02.06.01.01	Transferências Correntes	0	0	0	0	0	0	0	0,0%	0,0%
02.06.01.02	Transferências Capital	0	0	0	0	0	0	0	0,0%	0,0%
02.06.01.09.01	Outros Transferências Correntes	0	0	0	0	0	0	0	0,0%	0,0%
02.06.01.09.02	Outros Transferências Capital	0	0	0	0	0	0	0	0,0%	0,0%
02.06.01.09.03	Id Outros Transferências	0	0	0	0	0	0	0	0,0%	0,0%
<b>02.06.02</b>	<b>Organismos internacionais</b>	<b>3.551.600</b>	<b>-1.788.815</b>	<b>1.762.785</b>	<b>1.757.417</b>	<b>1.757.417</b>	<b>1.757.417</b>	<b>0</b>	<b>0,3%</b>	<b>99,7%</b>
02.06.02.01.01	Quotas A Organismos Internacionais Corre	3.551.600	-1.788.815	1.762.785	1.757.417	1.757.417	1.757.417	0	0,3%	99,7%
02.06.02.01.09	Outros Organismos Internacionais - Corren	0	0	0	0	0	0	0	0,0%	0,0%
02.06.02.02.09	Outros A Organismos Internacionais Capita	0	0	0	0	0	0	0	0,0%	0,0%
<b>02.06.03</b>	<b>Administrações Públicas</b>	<b>26.100.000</b>	<b>-4.060.000</b>	<b>22.040.000</b>	<b>16.821.623</b>	<b>16.821.623</b>	<b>16.821.623</b>	<b>0</b>	<b>2,5%</b>	<b>76,3%</b>
02.06.03.01.01	Fundos E Serviços Autónomos Corrente	0	0	0	0	0	0	0	0,0%	0,0%

Class. Económ.	Designação	Dotações Orçamentais	Alt.Orçamentais Ref/Anulações	Orçamento Corrigido	Cabimentado	Liquidado	Pagamentos	Por pagar	%_1	Exe %
						Jan. a Dezembro	Jan. a Dezembro	Jan. a Dezembro		
02.06.03.01.02	Municípios Corrente	0	0	0	0	0	0	0	0,0%	0,0%
02.06.03.01.03	Embaixadas E Serviços Consulares Corren	0	0	0	0	0	0	0	0,0%	0,0%
02.06.03.01.09	Outras Transferências Administrações Púb	26.100.000	-4.060.000	22.040.000	16.821.623	16.821.623	16.821.623	0	2,5%	76,3%
02.06.03.02.01	Fundos E Serviços Autónomos Capital	0	0	0	0	0	0	0	0,0%	0,0%
02.06.03.02.02	Municípios Capital	0	0	0	0	0	0	0	0,0%	0,0%
02.06.03.02.03	Embaixadas E Serviços Consulares Capita	0	0	0	0	0	0	0	0,0%	0,0%
02.06.03.02.09	Outras Transferências Administrações Púb	0	0	0	0	0	0	0	0,0%	0,0%
<b>02.07</b>	<b>Benefícios Sociais</b>	<b>0</b>	<b>0</b>	<b>0</b>	<b>0</b>	<b>0</b>	<b>0</b>	<b>0</b>	<b>0,0%</b>	<b>0,0%</b>
<b>02.07.01</b>	<b>Benefícios sociais</b>	<b>0</b>	<b>0</b>	<b>0</b>	<b>0</b>	<b>0</b>	<b>0</b>	<b>0</b>	<b>0,0%</b>	<b>0,0%</b>
<b>02.07.02</b>	<b>Benefícios de assistência social</b>	<b>0</b>	<b>0</b>	<b>0</b>	<b>0</b>	<b>0</b>	<b>0</b>	<b>0</b>	<b>0,0%</b>	<b>0,0%</b>
02.07.02.01.03	Evacuação de doentes	0	0	0	0	0	0	0	0,0%	0,0%
02.07.02.01.09	Outros Benefícios Sociais Em Numerário	0	0	0	0	0	0	0	0,0%	0,0%
<b>02.08</b>	<b>Outras Despesas</b>	<b>18.702.458</b>	<b>-6.000.000</b>	<b>12.702.458</b>	<b>12.597.832</b>	<b>12.597.832</b>	<b>12.597.832</b>	<b>0</b>	<b>1,9%</b>	<b>99,2%</b>
<b>02.08.01</b>	<b>Seguros</b>	<b>8.702.458</b>	<b>-2.700.000</b>	<b>6.002.458</b>	<b>5.980.485</b>	<b>5.980.485</b>	<b>5.980.485</b>	<b>0</b>	<b>0,9%</b>	<b>99,6%</b>
02.08.01	Seguros	8.702.458	-2.700.000	6.002.458	5.980.485	5.980.485	5.980.485	0	0,9%	99,6%
<b>02.08.02</b>	<b>Outras Despesas</b>	<b>0</b>	<b>0</b>	<b>0</b>	<b>0</b>	<b>0</b>	<b>0</b>	<b>0</b>	<b>0,0%</b>	<b>0,0%</b>
02.08.02.01.01	Transferências A Instituições Sem Fins Luc	0	0	0	0	0	0	0	0,0%	0,0%
02.08.02.01.02	Bolsas De Estudo E Outros Benefícios Edu	0	0	0	0	0	0	0	0,0%	0,0%
02.08.02.01.03	Indemnizações Extraordinárias	0	0	0	0	0	0	0	0,0%	0,0%
02.08.02.01.09	Id Outras Correntes	0	0	0	0	0	0	0	0,0%	0,0%
02.08.02.02.09	Id Outras Capital	0	0	0	0	0	0	0	0,0%	0,0%
<b>02.08.03</b>	<b>Partidos políticos</b>	<b>4.000.000</b>	<b>0</b>	<b>4.000.000</b>	<b>3.999.584</b>	<b>3.999.584</b>	<b>3.999.584</b>	<b>0</b>	<b>0,6%</b>	<b>100,0%</b>
02.08.03	Partidos políticos	4.000.000	0	4.000.000	3.999.584	3.999.584	3.999.584	0	0,6%	100,0%
<b>02.08.04</b>	<b>Organizações não governamentais</b>	<b>0</b>	<b>0</b>	<b>0</b>	<b>0</b>	<b>0</b>	<b>0</b>	<b>0</b>	<b>0,0%</b>	<b>0,0%</b>
02.08.04	Organizações não governamentais	0	0	0	0	0	0	0	0,0%	0,0%
<b>02.08.05</b>	<b>Restituições</b>	<b>0</b>	<b>0</b>	<b>0</b>	<b>0</b>	<b>0</b>	<b>0</b>	<b>0</b>	<b>0,0%</b>	<b>0,0%</b>
<b>02.08.06</b>	<b>Indemnizações</b>	<b>2.000.000</b>	<b>-1.500.000</b>	<b>500.000</b>	<b>432.763</b>	<b>432.763</b>	<b>432.763</b>	<b>0</b>	<b>0,1%</b>	<b>86,6%</b>
02.08.06	Indemnizações	2.000.000	-1.500.000	500.000	432.763	432.763	432.763	0	0,1%	86,6%
<b>02.08.07</b>	<b>Outras Despesas Residual</b>	<b>4.000.000</b>	<b>-1.800.000</b>	<b>2.200.000</b>	<b>2.185.000</b>	<b>2.185.000</b>	<b>2.185.000</b>	<b>0</b>	<b>0,3%</b>	<b>99,3%</b>
02.08.07	Outras Despesas Residual	4.000.000	-1.800.000	2.200.000	2.185.000	2.185.000	2.185.000	0	0,3%	99,3%
<b>02.08.08</b>	<b>Dotação Provisional</b>	<b>0</b>	<b>0</b>	<b>0</b>	<b>0</b>	<b>0</b>	<b>0</b>	<b>0</b>	<b>0,0%</b>	<b>0,0%</b>
02.08.08	Dotação Provisional	0	0	0	0	0	0	0	0,0%	0,0%
<b>03</b>	<b>Activos E Passivos</b>	<b>24.500.000</b>	<b>34.194.470</b>	<b>58.694.470</b>	<b>58.694.470</b>	<b>58.694.470</b>	<b>58.694.470</b>	<b>0</b>	<b>8,8%</b>	<b>100,0%</b>
<b>03.01</b>	<b>Activos Não Financeiros</b>	<b>24.500.000</b>	<b>34.194.470</b>	<b>58.694.470</b>	<b>58.694.470</b>	<b>58.694.470</b>	<b>58.694.470</b>	<b>0</b>	<b>8,8%</b>	<b>100,0%</b>
<b>03.01.01</b>	<b>Activos Fixos</b>	<b>24.500.000</b>	<b>34.194.470</b>	<b>58.694.470</b>	<b>58.694.470</b>	<b>58.694.470</b>	<b>58.694.470</b>	<b>0</b>	<b>8,8%</b>	<b>100,0%</b>
03.01.01.01.01.0	Residências Cívicas - Aquisições	1.000.000	-215.927	784.073	784.073	784.073	784.073	0	0,1%	100,0%
03.01.01.01.01.0	Residências Militares - Aquisições	0	0	0	0	0	0	0	0,0%	0,0%
03.01.01.01.02.0	Edifícios Não Residenciais - Aquisições	4.000.000	2.808.310	6.808.310	6.808.310	6.808.310	6.808.310	0	1,0%	100,0%
03.01.01.01.03.0	Edifícios Para Escritórios - Aquisições	0	0	0	0	0	0	0	0,0%	0,0%
03.01.01.01.04.0	Edifícios Para Ensino - Aquisições	0	0	0	0	0	0	0	0,0%	0,0%
03.01.01.01.05.0	Construções militares - aquisições	0	0	0	0	0	0	0	0,0%	0,0%
03.01.01.01.06.0	Outras Construções - Aquisições	0	0	0	0	0	0	0	0,0%	0,0%
03.01.01.02.01.0	Viaturas Ligeiras De Passageiros - Aquisiç	0	4.690.000	4.690.000	4.690.000	4.690.000	4.690.000	0	0,7%	100,0%
03.01.01.02.01.0	Viaturas Mistas - Aquisições	0	0	0	0	0	0	0	0,0%	0,0%
03.01.01.02.01.0	Pesados De Passageiros - Aquisições	0	0	0	0	0	0	0	0,0%	0,0%
03.01.01.02.01.0	Ambulâncias - Aquisições	0	0	0	0	0	0	0	0,0%	0,0%
03.01.01.02.01.0	Motos E Motociclos - Aquisições	0	0	0	0	0	0	0	0,0%	0,0%
03.01.01.02.01.0	Barcos - Aquisições	0	0	0	0	0	0	0	0,0%	0,0%
03.01.01.02.01.0	Aviões - Aquisições	0	0	0	0	0	0	0	0,0%	0,0%
03.01.01.02.02.0	Ferramentas E Utensílios - Aquisições	2.500.000	-2.288.150	211.850	211.850	211.850	211.850	0	0,0%	100,0%
03.01.01.02.03.0	Equipamento Administrativo - Aquisições	6.500.000	-3.001.261	3.498.739	3.498.739	3.498.739	3.498.739	0	0,5%	100,0%
03.01.01.02.04.0	Outra Maquinaria E Equipamento - Aquisiç	10.500.000	32.201.498	42.701.498	42.701.498	42.701.498	42.701.498	0	6,4%	100,0%
03.01.01.03.01.0	Animais E Plantações - Aquisições	0	0	0	0	0	0	0	0,0%	0,0%
03.01.01.03.02.0	Activos Fixos Intangíveis - Aquisições	0	0	0	0	0	0	0	0,0%	0,0%
03.01.01.03.09.0	Id Outros Activos Fixos - Aquisições	0	0	0	0	0	0	0	0,0%	0,0%
<b>03.01.02</b>	<b>Existências</b>	<b>0</b>	<b>0</b>	<b>0</b>	<b>0</b>	<b>0</b>	<b>0</b>	<b>0</b>	<b>0,0%</b>	<b>0,0%</b>
<b>03.01.03</b>	<b>Valores</b>	<b>0</b>	<b>0</b>	<b>0</b>	<b>0</b>	<b>0</b>	<b>0</b>	<b>0</b>	<b>0,0%</b>	<b>0,0%</b>
<b>03.01.04</b>	<b>Recursos Naturais</b>	<b>0</b>	<b>0</b>	<b>0</b>	<b>0</b>	<b>0</b>	<b>0</b>	<b>0</b>	<b>0,0%</b>	<b>0,0%</b>

MAPA XV		CONTA GERAL DO ESTADO / 2014								
		Supremo Tribunal De Justiça								
Class. Económ.	Designação	Dotações Orçamentais	Alt.Orçamentais Ref/Anulações	Orçamento Corrigido	Cabimentado	Liquidado Jan. a Dezembro	Pagamentos Jan. a Dezembro	Por pagar Jan. a Dezembro	%_1	Exe %
<b>Total Geral</b>	<b>Total Geral</b>	<b>53.130.827</b>	<b>4.742.973</b>	<b>57.873.800</b>	<b>56.208.353</b>	<b>56.208.353</b>	<b>56.208.353</b>	<b>0</b>	<b>100,0%</b>	<b>97,1%</b>
<b>02</b>	<b>Despesas</b>	<b>53.130.827</b>	<b>4.742.973</b>	<b>57.873.800</b>	<b>56.208.353</b>	<b>56.208.353</b>	<b>56.208.353</b>	<b>0</b>	<b>100,0%</b>	<b>97,1%</b>
<b>02.01</b>	<b>Despesas com pessoal</b>	<b>41.411.827</b>	<b>4.742.973</b>	<b>46.154.800</b>	<b>45.823.985</b>	<b>45.823.985</b>	<b>45.823.985</b>	<b>0</b>	<b>81,5%</b>	<b>99,3%</b>
<b>02.01.01</b>	<b>Remunerações certas e permanentes</b>	<b>36.828.084</b>	<b>3.872.973</b>	<b>40.701.057</b>	<b>40.551.057</b>	<b>40.551.057</b>	<b>40.551.057</b>	<b>0</b>	<b>72,1%</b>	<b>99,6%</b>
02.01.01.01.01	Pessoal Dos Quadros Especiais	5.887.440	-5.887.440	0	0	0	0	0	0,0%	0,0%
02.01.01.01.02	Pessoal Do Quadro	21.742.644	12.960.813	34.703.457	34.703.457	34.703.457	34.703.457	0	61,7%	100,0%
02.01.01.01.03	Pessoal Contratado	0	0	0	0	0	0	0	0,0%	0,0%
02.01.01.01.04	Pessoal Em Regime De Avença	0	0	0	0	0	0	0	0,0%	0,0%
02.01.01.02.01	Gratificações Permanentes	0	0	0	0	0	0	0	0,0%	0,0%
02.01.01.02.02	Subsídios Permanentes	4.032.000	0	4.032.000	4.032.000	4.032.000	4.032.000	0	7,2%	100,0%
02.01.01.02.03	Despesas De Representação	1.816.000	-400	1.815.600	1.815.600	1.815.600	1.815.600	0	3,2%	100,0%
02.01.01.02.04	Gratificações Eventuais	0	0	0	0	0	0	0	0,0%	0,0%
02.01.01.02.05	Horas Extraordinárias	150.000	0	150.000	0	0	0	0	0,0%	0,0%
02.01.01.02.06	Alimentação E Alojamento	0	0	0	0	0	0	0	0,0%	0,0%
02.01.01.02.07	Formação	0	0	0	0	0	0	0	0,0%	0,0%
02.01.01.02.08	Subsídio De Instalação	0	0	0	0	0	0	0	0,0%	0,0%
02.01.01.02.09	Outros Suplementos E Abonos	3.200.000	-3.200.000	0	0	0	0	0	0,0%	0,0%
<b>02.01.02</b>	<b>Segurança Social</b>	<b>4.583.743</b>	<b>870.000</b>	<b>5.453.743</b>	<b>5.272.928</b>	<b>5.272.928</b>	<b>5.272.928</b>	<b>0</b>	<b>9,4%</b>	<b>96,7%</b>
02.01.02.01.01	Contribuições Para A Segurança Social	4.383.743	870.000	5.253.743	5.100.428	5.100.428	5.100.428	0	9,1%	97,1%
02.01.02.01.02	Encargos Com A Saúde	0	0	0	0	0	0	0	0,0%	0,0%
02.01.02.01.03	Abono De Família	200.000	0	200.000	172.500	172.500	172.500	0	0,3%	86,3%
02.01.02.01.04	Seguros De Acidentes No Trabalho	0	0	0	0	0	0	0	0,0%	0,0%
02.01.02.01.09	Encargos Diversos De Segurança Social	0	0	0	0	0	0	0	0,0%	0,0%
<b>02.02</b>	<b>Aquisição de bens e serviços</b>	<b>10.829.000</b>	<b>0</b>	<b>10.829.000</b>	<b>9.680.239</b>	<b>9.680.239</b>	<b>9.680.239</b>	<b>0</b>	<b>17,2%</b>	<b>89,4%</b>
<b>02.02.01</b>	<b>Aquisição de bens</b>	<b>4.580.000</b>	<b>-1.000.000</b>	<b>3.580.000</b>	<b>3.120.633</b>	<b>3.120.633</b>	<b>3.120.633</b>	<b>0</b>	<b>5,6%</b>	<b>87,2%</b>
02.02.01.00.01	Matérias Primas E Subsidiárias	0	0	0	0	0	0	0	0,0%	0,0%
02.02.01.00.04	Roupa Vestuário E Calçado	0	0	0	0	0	0	0	0,0%	0,0%
02.02.01.00.05	Material De Escritório	1.500.000	-1.000.000	500.000	349.175	349.175	349.175	0	0,6%	69,8%
02.02.01.00.06	Material De Consumo Clínico	0	0	0	0	0	0	0	0,0%	0,0%
02.02.01.01.00	Livros E Documentação Técnica	450.000	0	450.000	405.000	405.000	405.000	0	0,7%	90,0%
02.02.01.01.01	Artigos Honoríficos E De Decoração	0	0	0	0	0	0	0	0,0%	0,0%
02.02.01.01.02	Combustíveis E Lubrificantes	2.230.000	0	2.230.000	2.006.992	2.006.992	2.006.992	0	3,6%	90,0%
02.02.01.01.03	Material De Limpeza, Higiene E Conforto	0	0	0	0	0	0	0	0,0%	0,0%
02.02.01.01.04	Material De Conservação E Reparação	0	0	0	0	0	0	0	0,0%	0,0%
02.02.01.09.09	Outros Bens	400.000	0	400.000	359.466	359.466	359.466	0	0,6%	89,9%
<b>02.02.02</b>	<b>Aquisição De Serviços</b>	<b>6.249.000</b>	<b>1.000.000</b>	<b>7.249.000</b>	<b>6.559.606</b>	<b>6.559.606</b>	<b>6.559.606</b>	<b>0</b>	<b>11,7%</b>	<b>90,5%</b>
02.02.02.00.01	Rendas E Aluguers	0	0	0	0	0	0	0	0,0%	0,0%
02.02.02.00.02	Conservação E Reparação De Bens	250.000	0	250.000	223.419	223.419	223.419	0	0,4%	89,4%
02.02.02.00.03	Comunicações	720.000	0	720.000	638.260	638.260	638.260	0	1,1%	88,6%
02.02.02.00.04	Transportes	0	0	0	0	0	0	0	0,0%	0,0%
02.02.02.00.05	Água	240.000	0	240.000	240.000	240.000	240.000	0	0,4%	100,0%
02.02.02.00.06	Energia Eléctrica	200.000	0	200.000	140.657	140.657	140.657	0	0,3%	70,3%
02.02.02.00.07	Publicidade E Propaganda	0	0	0	0	0	0	0	0,0%	0,0%
02.02.02.00.08	Representação Dos Serviços	490.000	0	490.000	440.950	440.950	440.950	0	0,8%	90,0%
02.02.02.00.09	Deslocações E Estadas	1.900.000	0	1.900.000	1.641.405	1.641.405	1.641.405	0	2,9%	86,4%
02.02.02.01.00	Vigilância E Segurança	0	0	0	0	0	0	0	0,0%	0,0%
02.02.02.01.01	Limpeza Higiene E Conforto	150.000	0	150.000	149.986	149.986	149.986	0	0,3%	100,0%
02.02.02.01.02	Honorários	0	0	0	0	0	0	0	0,0%	0,0%
02.02.02.01.03.0	Assistência Técnica - Residentes	0	0	0	0	0	0	0	0,0%	0,0%
02.02.02.01.03.0	Assistência Técnica - Não Residentes	0	0	0	0	0	0	0	0,0%	0,0%
02.02.02.01.04	Outros Encargos Da Dívida	0	0	0	0	0	0	0	0,0%	0,0%
02.02.02.09.09	Outros Serviços	2.299.000	1.000.000	3.299.000	3.084.929	3.084.929	3.084.929	0	5,5%	93,5%
<b>02.04</b>	<b>Juros e outros encargos</b>	<b>0</b>	<b>0</b>	<b>0</b>	<b>0</b>	<b>0</b>	<b>0</b>	<b>0</b>	<b>0,0%</b>	<b>0,0%</b>
<b>02.05</b>	<b>Subsídios</b>	<b>0</b>	<b>0</b>	<b>0</b>	<b>0</b>	<b>0</b>	<b>0</b>	<b>0</b>	<b>0,0%</b>	<b>0,0%</b>
<b>02.05.01</b>	<b>A Empresas Públicas</b>	<b>0</b>	<b>0</b>	<b>0</b>	<b>0</b>	<b>0</b>	<b>0</b>	<b>0</b>	<b>0,0%</b>	<b>0,0%</b>
<b>02.05.02</b>	<b>A Empresas Privadas</b>	<b>0</b>	<b>0</b>	<b>0</b>	<b>0</b>	<b>0</b>	<b>0</b>	<b>0</b>	<b>0,0%</b>	<b>0,0%</b>
<b>02.06</b>	<b>Transferências</b>	<b>620.000</b>	<b>0</b>	<b>620.000</b>	<b>544.333</b>	<b>544.333</b>	<b>544.333</b>	<b>0</b>	<b>1,0%</b>	<b>87,8%</b>
<b>02.06.01</b>	<b>Para Governos Estrangeiros</b>	<b>0</b>	<b>0</b>	<b>0</b>	<b>0</b>	<b>0</b>	<b>0</b>	<b>0</b>	<b>0,0%</b>	<b>0,0%</b>
<b>02.06.02</b>	<b>Organismos internacionais</b>	<b>620.000</b>	<b>0</b>	<b>620.000</b>	<b>544.333</b>	<b>544.333</b>	<b>544.333</b>	<b>0</b>	<b>1,0%</b>	<b>87,8%</b>
02.06.02.01.01	Quotas A Organismos Internacionais Corre	620.000	0	620.000	544.333	544.333	544.333	0	1,0%	87,8%
02.06.02.01.09	Outros Organismos Internacionais - Corren	0	0	0	0	0	0	0	0,0%	0,0%
02.06.02.02.09	Outros A Organismos Internacionais Capita	0	0	0	0	0	0	0	0,0%	0,0%
<b>02.06.03</b>	<b>Administrações Públicas</b>	<b>0</b>	<b>0</b>	<b>0</b>	<b>0</b>	<b>0</b>	<b>0</b>	<b>0</b>	<b>0,0%</b>	<b>0,0%</b>
<b>02.07</b>	<b>Benefícios Sociais</b>	<b>0</b>	<b>0</b>	<b>0</b>	<b>0</b>	<b>0</b>	<b>0</b>	<b>0</b>	<b>0,0%</b>	<b>0,0%</b>
<b>02.07.01</b>	<b>Benefícios sociais</b>	<b>0</b>	<b>0</b>	<b>0</b>	<b>0</b>	<b>0</b>	<b>0</b>	<b>0</b>	<b>0,0%</b>	<b>0,0%</b>
<b>02.07.02</b>	<b>Benefícios de assistência social</b>	<b>0</b>	<b>0</b>	<b>0</b>	<b>0</b>	<b>0</b>	<b>0</b>	<b>0</b>	<b>0,0%</b>	<b>0,0%</b>
<b>02.08</b>	<b>Outras Despesas</b>	<b>270.000</b>	<b>0</b>	<b>270.000</b>	<b>159.796</b>	<b>159.796</b>	<b>159.796</b>	<b>0</b>	<b>0,3%</b>	<b>59,2%</b>
<b>02.08.01</b>	<b>Seguros</b>	<b>270.000</b>	<b>0</b>	<b>270.000</b>	<b>159.796</b>	<b>159.796</b>	<b>159.796</b>	<b>0</b>	<b>0,3%</b>	<b>59,2%</b>
02.08.01	Seguros	270.000	0	270.000	159.796	159.796	159.796	0	0,3%	59,2%
<b>02.08.02</b>	<b>Outras Despesas</b>	<b>0</b>	<b>0</b>	<b>0</b>	<b>0</b>	<b>0</b>	<b>0</b>	<b>0</b>	<b>0,0%</b>	<b>0,0%</b>
<b>02.08.03</b>	<b>Partidos políticos</b>	<b>0</b>	<b>0</b>	<b>0</b>	<b>0</b>	<b>0</b>	<b>0</b>	<b>0</b>	<b>0,0%</b>	<b>0,0%</b>
<b>02.08.04</b>	<b>Organizações não governamentais</b>	<b>0</b>	<b>0</b>	<b>0</b>	<b>0</b>	<b>0</b>	<b>0</b>	<b>0</b>	<b>0,0%</b>	<b>0,0%</b>
<b>02.08.05</b>	<b>Restituições</b>	<b>0</b>	<b>0</b>	<b>0</b>	<b>0</b>	<b>0</b>	<b>0</b>	<b>0</b>	<b>0,0%</b>	<b>0,0%</b>
<b>02.08.06</b>	<b>Indemnizações</b>	<b>0</b>	<b>0</b>	<b>0</b>	<b>0</b>	<b>0</b>	<b>0</b>	<b>0</b>	<b>0,0%</b>	<b>0,0%</b>
<b>02.08.07</b>	<b>Outras Despesas Residual</b>	<b>0</b>	<b>0</b>	<b>0</b>	<b>0</b>	<b>0</b>	<b>0</b>	<b>0</b>	<b>0,0%</b>	<b>0,0%</b>
<b>02.08.08</b>	<b>Dotação Provisional</b>	<b>0</b>	<b>0</b>	<b>0</b>	<b>0</b>	<b>0</b>	<b>0</b>	<b>0</b>	<b>0,0%</b>	<b>0,0%</b>
02.08.08	Dotação Provisional	0	0	0	0	0	0	0	0,0%	0,0%
<b>03</b>	<b>Activos E Passivos</b>	<b>0</b>	<b>0</b>	<b>0</b>	<b>0</b>	<b>0</b>	<b>0</b>	<b>0</b>	<b>0,0%</b>	<b>0,0%</b>
<b>03.01</b>	<b>Activos Não Financeiros</b>	<b>0</b>	<b>0</b>	<b>0</b>	<b>0</b>	<b>0</b>	<b>0</b>	<b>0</b>	<b>0,0%</b>	<b>0,0%</b>
<b>03.01.01</b>	<b>Activos Fixos</b>	<b>0</b>	<b>0</b>	<b>0</b>	<b>0</b>	<b>0</b>	<b>0</b>	<b>0</b>	<b>0,0%</b>	<b>0,0%</b>
<b>03.01.02</b>	<b>Existências</b>	<b>0</b>	<b>0</b>	<b>0</b>	<b>0</b>	<b>0</b>	<b>0</b>	<b>0</b>	<b>0,0%</b>	<b>0,0%</b>
<b>03.01.03</b>	<b>Valores</b>	<b>0</b>	<b>0</b>	<b>0</b>	<b>0</b>	<b>0</b>	<b>0</b>	<b>0</b>	<b>0,0%</b>	<b>0,0%</b>
<b>03.01.04</b>	<b>Recursos Naturais</b>	<b>0</b>	<b>0</b>	<b>0</b>	<b>0</b>	<b>0</b>	<b>0</b>	<b>0</b>	<b>0,0%</b>	<b>0,0%</b>

MAPA XV		CONTA GERAL DO ESTADO / 2014									
		Procuradoria Geral Da República									
Class. Económ.	Designação	Dotações Orçamentais	Alt.Orçamentais Ref/Anulações	Orçamento Corrigido	Cabimentado	Liquidado Jan. a Dezembro	Pagamentos Jan. a Dezembro	Por pagar Jan. a Dezembro	% 1	Exe %	
<b>Total Geral</b>	<b>Total Geral</b>	<b>54.766.175</b>	<b>0</b>	<b>54.766.175</b>	<b>44.276.563</b>	<b>44.276.563</b>	<b>44.276.563</b>	<b>0</b>	<b>100,0%</b>	<b>80,8%</b>	
<b>02</b>	<b>Despesas</b>	<b>53.200.436</b>	<b>0</b>	<b>53.200.436</b>	<b>44.185.063</b>	<b>44.185.063</b>	<b>44.185.063</b>	<b>0</b>	<b>99,8%</b>	<b>83,1%</b>	
<b>02.01</b>	<b>Despesas com pessoal</b>	<b>37.353.648</b>	<b>0</b>	<b>37.353.648</b>	<b>31.592.760</b>	<b>31.592.760</b>	<b>31.592.760</b>	<b>0</b>	<b>71,4%</b>	<b>84,6%</b>	
<b>02.01.01</b>	<b>Remunerações certas e permanentes</b>	<b>36.766.217</b>	<b>0</b>	<b>36.766.217</b>	<b>31.149.040</b>	<b>31.149.040</b>	<b>31.149.040</b>	<b>0</b>	<b>70,4%</b>	<b>84,7%</b>	
02.01.01.01.01	Pessoal Dos Quadros Especiais	5.858.004	0	5.858.004	2.948.363	2.948.363	2.948.363	0	6,7%	50,3%	
02.01.01.01.02	Pessoal Do Quadro	17.669.352	0	17.669.352	17.168.266	17.168.266	17.168.266	0	38,8%	97,2%	
02.01.01.01.03	Pessoal Contratado	518.724	0	518.724	518.724	518.724	518.724	0	1,2%	100,0%	
02.01.01.01.04	Pessoal Em Regime De Avença	0	0	0	0	0	0	0	0,0%	0,0%	
02.01.01.02.01	Gratificações Permanentes	0	0	0	0	0	0	0	0,0%	0,0%	
02.01.01.02.02	Subsídios Permanentes	8.455.406	1.344.000	9.799.406	8.970.564	8.970.564	8.970.564	0	20,3%	91,5%	
02.01.01.02.03	Despesas De Representação	1.563.407	0	1.563.407	1.543.123	1.543.123	1.543.123	0	3,5%	98,7%	
02.01.01.02.04	Gratificações Eventuais	0	0	0	0	0	0	0	0,0%	0,0%	
02.01.01.02.05	Horas Extraordinárias	0	0	0	0	0	0	0	0,0%	0,0%	
02.01.01.02.09	Outros Suplementos E Abonos	1.820.082	-1.344.000	476.082	0	0	0	0	0,0%	0,0%	
02.01.01.03.01	Aumentos Salariais	0	0	0	0	0	0	0	0,0%	0,0%	
02.01.01.03.02	Recrutamentos E Nomeações	881.242	0	881.242	0	0	0	0	0,0%	0,0%	
02.01.01.03.06	Promoções	0	0	0	0	0	0	0	0,0%	0,0%	
<b>02.01.02</b>	<b>Segurança Social</b>	<b>587.431</b>	<b>0</b>	<b>587.431</b>	<b>443.720</b>	<b>443.720</b>	<b>443.720</b>	<b>0</b>	<b>1,0%</b>	<b>75,5%</b>	
02.01.02.01.01	Contribuições Para A Segurança Social	481.831	0	481.831	403.920	403.920	403.920	0	0,9%	83,8%	
02.01.02.01.02	Encargos Com A Saúde	0	0	0	0	0	0	0	0,0%	0,0%	
02.01.02.01.03	Abono De Família	105.600	0	105.600	39.800	39.800	39.800	0	0,1%	37,7%	
02.01.02.01.04	Seguros De Acidentes No Trabalho	0	0	0	0	0	0	0	0,0%	0,0%	
02.01.02.01.09	Encargos Diversos De Segurança Social	0	0	0	0	0	0	0	0,0%	0,0%	
<b>02.02</b>	<b>Aquisição de bens e serviços</b>	<b>15.257.136</b>	<b>0</b>	<b>15.257.136</b>	<b>12.344.744</b>	<b>12.344.744</b>	<b>12.344.744</b>	<b>0</b>	<b>27,9%</b>	<b>80,9%</b>	
<b>02.02.01</b>	<b>Aquisição de bens</b>	<b>3.493.725</b>	<b>279.000</b>	<b>3.772.725</b>	<b>3.124.546</b>	<b>3.124.546</b>	<b>3.124.546</b>	<b>0</b>	<b>7,1%</b>	<b>82,8%</b>	
02.02.01.00.04	Roupa Vestuário E Calçado	0	0	0	0	0	0	0	0,0%	0,0%	
02.02.01.00.05	Material De Escritório	953.725	0	953.725	728.826	728.826	728.826	0	1,6%	76,4%	
02.02.01.00.06	Material De Consumo Clínico	0	0	0	0	0	0	0	0,0%	0,0%	
02.02.01.01.01	Artigos Honoríficos E De Decoração	0	0	0	0	0	0	0	0,0%	0,0%	
02.02.01.01.02	Combustíveis E Lubrificantes	1.440.000	129.000	1.569.000	1.569.000	1.569.000	1.569.000	0	3,5%	100,0%	
02.02.01.01.03	Material De Limpeza, Higiene E Conforto	550.000	-56.600	493.400	275.120	275.120	275.120	0	0,6%	55,8%	
02.02.01.01.04	Material De Conservação E Reparação	0	0	0	0	0	0	0	0,0%	0,0%	
02.02.01.09.09	Outros Bens	550.000	206.600	756.600	551.600	551.600	551.600	0	1,2%	72,9%	
<b>02.02.02</b>	<b>Aquisição De Serviços</b>	<b>11.763.411</b>	<b>-279.000</b>	<b>11.484.411</b>	<b>9.220.198</b>	<b>9.220.198</b>	<b>9.220.198</b>	<b>0</b>	<b>20,8%</b>	<b>80,3%</b>	
02.02.02.00.01	Rendas E Alugueres	0	0	0	0	0	0	0	0,0%	0,0%	
02.02.02.00.02	Conservação E Reparação De Bens	500.000	330.366	830.366	830.366	830.366	830.366	0	1,9%	100,0%	
02.02.02.00.03	Comunicações	900.000	220.000	1.120.000	954.016	954.016	954.016	0	2,2%	85,2%	
02.02.02.00.04	Transportes	0	0	0	0	0	0	0	0,0%	0,0%	
02.02.02.00.05	Água	100.000	-90.000	10.000	0	0	0	0	0,0%	0,0%	
02.02.02.00.06	Energia Eléctrica	1.200.000	854.625	2.054.625	2.054.625	2.054.625	2.054.625	0	4,6%	100,0%	
02.02.02.00.07	Publicidade E Propaganda	0	0	0	0	0	0	0	0,0%	0,0%	
02.02.02.00.08	Representação Dos Serviços	800.000	-150.000	650.000	435.362	435.362	435.362	0	1,0%	67,0%	
02.02.02.00.09	Deslocações E Estadas	5.500.000	-1.443.991	4.056.009	2.949.025	2.949.025	2.949.025	0	6,7%	72,7%	
02.02.02.01.00	Vigilância E Segurança	960.000	0	960.000	897.000	897.000	897.000	0	2,0%	93,4%	
02.02.02.01.04	Outros Encargos Da Dívida	0	0	0	0	0	0	0	0,0%	0,0%	
02.02.02.09.09	Outros Serviços	1.803.411	0	1.803.411	1.099.804	1.099.804	1.099.804	0	2,5%	61,0%	
<b>02.04</b>	<b>Juros e outros encargos</b>	<b>0</b>	<b>0</b>	<b>0</b>	<b>0</b>	<b>0</b>	<b>0</b>	<b>0</b>	<b>0,0%</b>	<b>0,0%</b>	
<b>02.05</b>	<b>Subsídios</b>	<b>0</b>	<b>0</b>	<b>0</b>	<b>0</b>	<b>0</b>	<b>0</b>	<b>0</b>	<b>0,0%</b>	<b>0,0%</b>	
<b>02.06</b>	<b>Transferências</b>	<b>0</b>	<b>0</b>	<b>0</b>	<b>0</b>	<b>0</b>	<b>0</b>	<b>0</b>	<b>0,0%</b>	<b>0,0%</b>	
<b>02.07</b>	<b>Benefícios Sociais</b>	<b>0</b>	<b>0</b>	<b>0</b>	<b>0</b>	<b>0</b>	<b>0</b>	<b>0</b>	<b>0,0%</b>	<b>0,0%</b>	
<b>02.07.01</b>	<b>Benefícios sociais</b>	<b>0</b>	<b>0</b>	<b>0</b>	<b>0</b>	<b>0</b>	<b>0</b>	<b>0</b>	<b>0,0%</b>	<b>0,0%</b>	
<b>02.07.02</b>	<b>Benefícios de assistência social</b>	<b>0</b>	<b>0</b>	<b>0</b>	<b>0</b>	<b>0</b>	<b>0</b>	<b>0</b>	<b>0,0%</b>	<b>0,0%</b>	
02.07.02.01.03	Evacuação de doentes	0	0	0	0	0	0	0	0,0%	0,0%	
02.07.02.01.09	Outros Benefícios Sociais Em Numerário	0	0	0	0	0	0	0	0,0%	0,0%	
<b>02.08</b>	<b>Outras Despesas</b>	<b>589.652</b>	<b>0</b>	<b>589.652</b>	<b>247.559</b>	<b>247.559</b>	<b>247.559</b>	<b>0</b>	<b>0,6%</b>	<b>42,0%</b>	
<b>02.08.01</b>	<b>Seguros</b>	<b>589.652</b>	<b>0</b>	<b>589.652</b>	<b>247.559</b>	<b>247.559</b>	<b>247.559</b>	<b>0</b>	<b>0,6%</b>	<b>42,0%</b>	
02.08.01	Seguros	589.652	0	589.652	247.559	247.559	247.559	0	0,6%	42,0%	
<b>02.08.02</b>	<b>Outras Despesas</b>	<b>0</b>	<b>0</b>	<b>0</b>	<b>0</b>	<b>0</b>	<b>0</b>	<b>0</b>	<b>0,0%</b>	<b>0,0%</b>	
<b>02.08.03</b>	<b>Partidos políticos</b>	<b>0</b>	<b>0</b>	<b>0</b>	<b>0</b>	<b>0</b>	<b>0</b>	<b>0</b>	<b>0,0%</b>	<b>0,0%</b>	
02.08.03	Partidos políticos	0	0	0	0	0	0	0	0,0%	0,0%	
<b>02.08.04</b>	<b>Organizações não governamentais</b>	<b>0</b>	<b>0</b>	<b>0</b>	<b>0</b>	<b>0</b>	<b>0</b>	<b>0</b>	<b>0,0%</b>	<b>0,0%</b>	
02.08.04	Organizações não governamentais	0	0	0	0	0	0	0	0,0%	0,0%	
<b>02.08.05</b>	<b>Restituições</b>	<b>0</b>	<b>0</b>	<b>0</b>	<b>0</b>	<b>0</b>	<b>0</b>	<b>0</b>	<b>0,0%</b>	<b>0,0%</b>	
<b>02.08.06</b>	<b>Indemnizações</b>	<b>0</b>	<b>0</b>	<b>0</b>	<b>0</b>	<b>0</b>	<b>0</b>	<b>0</b>	<b>0,0%</b>	<b>0,0%</b>	
<b>02.08.07</b>	<b>Outras Despesas Residual</b>	<b>0</b>	<b>0</b>	<b>0</b>	<b>0</b>	<b>0</b>	<b>0</b>	<b>0</b>	<b>0,0%</b>	<b>0,0%</b>	
02.08.07	Outras Despesas Residual	0	0	0	0	0	0	0	0,0%	0,0%	
<b>02.08.08</b>	<b>Dotação Provisional</b>	<b>0</b>	<b>0</b>	<b>0</b>	<b>0</b>	<b>0</b>	<b>0</b>	<b>0</b>	<b>0,0%</b>	<b>0,0%</b>	
02.08.08	Dotação Provisional	0	0	0	0	0	0	0	0,0%	0,0%	
<b>03</b>	<b>Activos E Passivos</b>	<b>1.565.739</b>	<b>0</b>	<b>1.565.739</b>	<b>91.500</b>	<b>91.500</b>	<b>91.500</b>	<b>0</b>	<b>0,2%</b>	<b>5,8%</b>	
<b>03.01</b>	<b>Activos Não Financeiros</b>	<b>1.565.739</b>	<b>0</b>	<b>1.565.739</b>	<b>91.500</b>	<b>91.500</b>	<b>91.500</b>	<b>0</b>	<b>0,2%</b>	<b>5,8%</b>	
<b>03.01.01</b>	<b>Activos Fixos</b>	<b>1.565.739</b>	<b>0</b>	<b>1.565.739</b>	<b>91.500</b>	<b>91.500</b>	<b>91.500</b>	<b>0</b>	<b>0,2%</b>	<b>5,8%</b>	
03.01.01.02.01.01	Ambulâncias - Aquisições	0	0	0	0	0	0	0	0,0%	0,0%	
03.01.01.02.01.02	Motos E Motociclos - Aquisições	0	0	0	0	0	0	0	0,0%	0,0%	
03.01.01.02.01.03	Aviões - Aquisições	0	0	0	0	0	0	0	0,0%	0,0%	
03.01.01.02.02.01	Ferramentas E Utensílios - Aquisições	0	0	0	0	0	0	0	0,0%	0,0%	
03.01.01.02.03.01	Equipamento Administrativo - Aquisições	1.565.739	0	1.565.739	91.500	91.500	91.500	0	0,2%	5,8%	
<b>03.01.02</b>	<b>Existências</b>	<b>0</b>	<b>0</b>	<b>0</b>	<b>0</b>	<b>0</b>	<b>0</b>	<b>0</b>	<b>0,0%</b>	<b>0,0%</b>	
<b>03.01.03</b>	<b>Valores</b>	<b>0</b>	<b>0</b>	<b>0</b>	<b>0</b>	<b>0</b>	<b>0</b>	<b>0</b>	<b>0,0%</b>	<b>0,0%</b>	
<b>03.01.04</b>	<b>Recursos Naturais</b>	<b>0</b>	<b>0</b>	<b>0</b>	<b>0</b>	<b>0</b>	<b>0</b>	<b>0</b>	<b>0,0%</b>	<b>0,0%</b>	

MAPA XV										
CONTA GERAL DO ESTADO / 2014										
Tribunal De Contas										
Class. Económ.	Designação	Dotações Orçamentais	Alt.Orçamentais Ref/Anulações	Orçamento Corrigido	Cabimentado	Liquidado Jan. a Dezembro	Pagamentos Jan. a Dezembro	Por pagar Jan. a Dezembro	Exe %	
<b>Total Geral</b>	<b>Total Geral</b>	<b>111.004.148</b>	<b>0</b>	<b>111.004.148</b>	<b>99.317.994</b>	<b>99.317.994</b>	<b>99.317.994</b>	<b>0</b>	<b>100,0%</b>	<b>89,5%</b>
<b>02</b>	<b>Despesas</b>	<b>109.647.530</b>	<b>0</b>	<b>109.647.530</b>	<b>98.196.350</b>	<b>98.196.350</b>	<b>98.196.350</b>	<b>0</b>	<b>98,9%</b>	<b>89,6%</b>
<b>02.01</b>	<b>Despesas com pessoal</b>	<b>82.175.748</b>	<b>0</b>	<b>82.175.748</b>	<b>74.349.939</b>	<b>74.349.939</b>	<b>74.349.939</b>	<b>0</b>	<b>74,9%</b>	<b>90,5%</b>
<b>02.01.01</b>	<b>Remunerações certas e permanentes</b>	<b>79.969.846</b>	<b>-1.150.000</b>	<b>78.819.846</b>	<b>71.104.633</b>	<b>71.104.633</b>	<b>71.104.633</b>	<b>0</b>	<b>71,6%</b>	<b>90,2%</b>
02.01.01.01.01	Pessoal Dos Quadros Especiais	1.894.602	0	1.894.602	1.249.921	1.249.921	1.249.921	0	1,3%	66,0%
02.01.01.01.02	Pessoal Do Quadro	50.987.211	0	50.987.211	49.473.441	49.473.441	49.473.441	0	49,8%	97,0%
02.01.01.01.03	Pessoal Contratado	5.156.280	1.234.271	6.390.551	4.883.040	4.883.040	4.883.040	0	4,9%	76,4%
02.01.01.02.01	Gratificações Permanentes	3.421.704	-2.640.000	781.704	457.568	457.568	457.568	0	0,5%	58,5%
02.01.01.02.02	Subsídios Permanentes	12.813.565	205.729	13.019.294	12.962.084	12.962.084	12.962.084	0	13,1%	99,6%
02.01.01.02.03	Despesas De Representação	1.081.200	0	1.081.200	1.081.200	1.081.200	1.081.200	0	1,1%	100,0%
02.01.01.02.04	Gratificações Eventuais	120.000	0	120.000	0	0	0	0	0,0%	0,0%
02.01.01.02.05	Horas Extraordinárias	337.500	50.000	387.500	353.750	353.750	353.750	0	0,4%	91,3%
02.01.01.02.07	Formação	391.486	0	391.486	341.600	341.600	341.600	0	0,3%	87,3%
02.01.01.02.08	Subsídio De Instalação	0	0	0	0	0	0	0	0,0%	0,0%
02.01.01.02.09	Outros Suplementos E Abonos	2.699.168	0	2.699.168	302.029	302.029	302.029	0	0,3%	11,2%
02.01.01.03.03	Progressões	265.631	0	265.631	0	0	0	0	0,0%	0,0%
02.01.01.03.06	Promoções	801.499	0	801.499	0	0	0	0	0,0%	0,0%
<b>02.01.02</b>	<b>Segurança Social</b>	<b>2.205.902</b>	<b>1.150.000</b>	<b>3.355.902</b>	<b>3.245.306</b>	<b>3.245.306</b>	<b>3.245.306</b>	<b>0</b>	<b>3,3%</b>	<b>96,7%</b>
02.01.02.01.01	Contribuições Para A Segurança Social	2.136.302	1.150.000	3.286.302	3.175.908	3.175.908	3.175.908	0	3,2%	96,6%
02.01.02.01.03	Abono De Família	69.600	0	69.600	69.398	69.398	69.398	0	0,1%	99,7%
<b>02.02</b>	<b>Aquisição de bens e serviços</b>	<b>25.016.770</b>	<b>350.000</b>	<b>25.366.770</b>	<b>22.052.876</b>	<b>22.052.876</b>	<b>22.052.876</b>	<b>0</b>	<b>22,2%</b>	<b>86,9%</b>
<b>02.02.01</b>	<b>Aquisição de bens</b>	<b>4.054.171</b>	<b>-1.000.000</b>	<b>3.054.171</b>	<b>2.397.557</b>	<b>2.397.557</b>	<b>2.397.557</b>	<b>0</b>	<b>2,4%</b>	<b>78,5%</b>
02.02.01.00.03	Produtos Alimentares	31.017	0	31.017	0	0	0	0	0,0%	0,0%
02.02.01.00.04	Roupa Vestuário E Calçado	13.931	0	13.931	0	0	0	0	0,0%	0,0%
02.02.01.00.05	Material De Escritório	1.197.544	0	1.197.544	967.259	967.259	967.259	0	1,0%	80,8%
02.02.01.01.00	Livros E Documentação Técnica	0	0	0	0	0	0	0	0,0%	0,0%
02.02.01.01.01	Artigos Honoríficos E De Decoração	27.499	0	27.499	0	0	0	0	0,0%	0,0%
02.02.01.01.02	Combustíveis E Lubrificantes	2.125.980	-1.000.000	1.125.980	868.000	868.000	868.000	0	0,9%	77,1%
02.02.01.01.03	Material De Limpeza, Higiene E Conforto	395.900	0	395.900	354.314	354.314	354.314	0	0,4%	89,5%
02.02.01.01.04	Material De Conservação E Reparação	214.000	0	214.000	189.272	189.272	189.272	0	0,2%	88,4%
02.02.01.09.09	Outros Bens	48.300	0	48.300	18.712	18.712	18.712	0	0,0%	38,7%
<b>02.02.02</b>	<b>Aquisição De Serviços</b>	<b>20.962.599</b>	<b>1.350.000</b>	<b>22.312.599</b>	<b>19.655.319</b>	<b>19.655.319</b>	<b>19.655.319</b>	<b>0</b>	<b>19,8%</b>	<b>88,1%</b>
02.02.02.00.01	Rendas E Alugueres	5.039.700	-300.000	4.739.700	4.700.000	4.700.000	4.700.000	0	4,7%	99,2%
02.02.02.00.02	Conservação E Reparação De Bens	695.500	0	695.500	582.283	582.283	582.283	0	0,6%	83,7%
02.02.02.00.03	Comunicações	1.605.000	-150.000	1.455.000	1.176.385	1.176.385	1.176.385	0	1,2%	80,9%
02.02.02.00.04	Transportes	0	0	0	0	0	0	0	0,0%	0,0%
02.02.02.00.05	Água	1.155.600	0	1.155.600	1.017.585	1.017.585	1.017.585	0	1,0%	88,1%
02.02.02.00.06	Energia Eléctrica	2.140.000	1.200.000	3.340.000	2.536.431	2.536.431	2.536.431	0	2,6%	75,9%
02.02.02.00.07	Publicidade E Propaganda	153.960	-153.960	0	0	0	0	0	0,0%	0,0%
02.02.02.00.08	Representação Dos Serviços	440.519	-96.900	343.619	253.162	253.162	253.162	0	0,3%	73,7%
02.02.02.00.09	Deslocações E Estadas	5.507.252	-500.000	5.007.252	4.121.704	4.121.704	4.121.704	0	4,2%	82,3%
02.02.02.01.00	Vigilância E Segurança	0	0	0	0	0	0	0	0,0%	0,0%
02.02.02.01.01	Limpeza Higiene E Conforto	856.739	0	856.739	828.000	828.000	828.000	0	0,8%	96,6%
02.02.02.01.02	Honorários	492.200	-492.000	200	0	0	0	0	0,0%	0,0%
02.02.02.01.03	Assistência Técnica - Residentes	157.140	-157.140	0	0	0	0	0	0,0%	0,0%
02.02.02.09.09	Outros Serviços	2.718.989	2.000.000	4.718.989	4.439.769	4.439.769	4.439.769	0	4,5%	94,1%
<b>02.05.02</b>	<b>A Empresas Privadas</b>	<b>0</b>	<b>0</b>	<b>0</b>	<b>0</b>	<b>0</b>	<b>0</b>	<b>0</b>	<b>0,0%</b>	<b>0,0%</b>
<b>02.06</b>	<b>Transferências</b>	<b>1.529.480</b>	<b>100.000</b>	<b>1.629.480</b>	<b>1.464.681</b>	<b>1.464.681</b>	<b>1.464.681</b>	<b>0</b>	<b>1,5%</b>	<b>89,9%</b>
<b>02.06.01</b>	<b>Para Governos Estrangeiros</b>	<b>0</b>	<b>0</b>	<b>0</b>	<b>0</b>	<b>0</b>	<b>0</b>	<b>0</b>	<b>0,0%</b>	<b>0,0%</b>
<b>02.06.02</b>	<b>Organismos internacionais</b>	<b>385.209</b>	<b>100.000</b>	<b>485.209</b>	<b>469.674</b>	<b>469.674</b>	<b>469.674</b>	<b>0</b>	<b>0,5%</b>	<b>96,8%</b>
02.06.02.01.01	Quotas A Organismos Internacionais Corre	385.209	100.000	485.209	469.674	469.674	469.674	0	0,5%	96,8%
02.06.02.02.09	Outros A Organismos Internacionais Capita	0	0	0	0	0	0	0	0,0%	0,0%
<b>02.06.03</b>	<b>Administrações Públicas</b>	<b>1.144.271</b>	<b>0</b>	<b>1.144.271</b>	<b>995.007</b>	<b>995.007</b>	<b>995.007</b>	<b>0</b>	<b>1,0%</b>	<b>87,0%</b>
02.06.03.01.01	Fundos E Serviços Autónomos Corrente	0	0	0	0	0	0	0	0,0%	0,0%
02.06.03.01.09	Outras Transferências Administrações Púb	1.144.271	0	1.144.271	995.007	995.007	995.007	0	1,0%	87,0%
02.06.03.02.09	Outras Transferências Administrações Púb	0	0	0	0	0	0	0	0,0%	0,0%
<b>02.07</b>	<b>Benefícios Sociais</b>	<b>0</b>	<b>0</b>	<b>0</b>	<b>0</b>	<b>0</b>	<b>0</b>	<b>0</b>	<b>0,0%</b>	<b>0,0%</b>
<b>02.08</b>	<b>Outras Despesas</b>	<b>925.532</b>	<b>-450.000</b>	<b>475.532</b>	<b>328.854</b>	<b>328.854</b>	<b>328.854</b>	<b>0</b>	<b>0,3%</b>	<b>69,2%</b>
<b>02.08.01</b>	<b>Seguros</b>	<b>363.782</b>	<b>-300.000</b>	<b>63.782</b>	<b>56.614</b>	<b>56.614</b>	<b>56.614</b>	<b>0</b>	<b>0,1%</b>	<b>88,8%</b>
02.08.01	Seguros	363.782	-300.000	63.782	56.614	56.614	56.614	0	0,1%	88,8%
<b>02.08.02</b>	<b>Outras Despesas</b>	<b>347.750</b>	<b>0</b>	<b>347.750</b>	<b>210.060</b>	<b>210.060</b>	<b>210.060</b>	<b>0</b>	<b>0,2%</b>	<b>60,4%</b>
02.08.02.01.01	Transferências A Instituições Sem Fins Luc	0	0	0	0	0	0	0	0,0%	0,0%
02.08.02.01.09	Id Outras Correntes	347.750	0	347.750	210.060	210.060	210.060	0	0,2%	60,4%
02.08.02.02.09	Id Outras Capital	0	0	0	0	0	0	0	0,0%	0,0%
<b>02.08.06</b>	<b>Indemnizações</b>	<b>0</b>	<b>0</b>	<b>0</b>	<b>0</b>	<b>0</b>	<b>0</b>	<b>0</b>	<b>0,0%</b>	<b>0,0%</b>
02.08.06	Indemnizações	0	0	0	0	0	0	0	0,0%	0,0%
<b>02.08.07</b>	<b>Outras Despesas Residual</b>	<b>214.000</b>	<b>-150.000</b>	<b>64.000</b>	<b>62.180</b>	<b>62.180</b>	<b>62.180</b>	<b>0</b>	<b>0,1%</b>	<b>97,2%</b>
02.08.07	Outras Despesas Residual	214.000	-150.000	64.000	62.180	62.180	62.180	0	0,1%	97,2%
<b>02.08.08</b>	<b>Dotação Provisional</b>	<b>0</b>	<b>0</b>	<b>0</b>	<b>0</b>	<b>0</b>	<b>0</b>	<b>0</b>	<b>0,0%</b>	<b>0,0%</b>
02.08.08	Dotação Provisional	0	0	0	0	0	0	0	0,0%	0,0%
<b>03</b>	<b>Activos E Passivos</b>	<b>1.356.618</b>	<b>0</b>	<b>1.356.618</b>	<b>1.121.644</b>	<b>1.121.644</b>	<b>1.121.644</b>	<b>0</b>	<b>1,1%</b>	<b>82,7%</b>
<b>03.01</b>	<b>Activos Não Financeiros</b>	<b>1.356.618</b>	<b>0</b>	<b>1.356.618</b>	<b>1.121.644</b>	<b>1.121.644</b>	<b>1.121.644</b>	<b>0</b>	<b>1,1%</b>	<b>82,7%</b>
<b>03.01.01</b>	<b>Activos Fixos</b>	<b>1.356.618</b>	<b>0</b>	<b>1.356.618</b>	<b>1.121.644</b>	<b>1.121.644</b>	<b>1.121.644</b>	<b>0</b>	<b>1,1%</b>	<b>82,7%</b>
03.01.01.02.02.0	Ferramentas E Utensílios - Aquisições	0	0	0	0	0	0	0	0,0%	0,0%
03.01.01.02.03.0	Equipamento Administrativo - Aquisições	1.356.618	0	1.356.618	1.121.644	1.121.644	1.121.644	0	1,1%	82,7%
<b>03.01.02</b>	<b>Existências</b>	<b>0</b>	<b>0</b>	<b>0</b>	<b>0</b>	<b>0</b>	<b>0</b>	<b>0</b>	<b>0,0%</b>	<b>0,0%</b>
03.01.03	Valores	0	0	0	0	0	0	0	0,0%	0,0%
<b>03.01.04</b>	<b>Recursos Naturais</b>	<b>0</b>	<b>0</b>	<b>0</b>	<b>0</b>	<b>0</b>	<b>0</b>	<b>0</b>	<b>0,0%</b>	<b>0,0%</b>

MAPA XV		CONTA GERAL DO ESTADO / 2014										
		Comissão Nacional De Eleições										
Class. Económ.	Designação	Dotações Orçamentais	Alt.Orçamentais Ref/Anulações	Orçamento Corrigido	Cabimentado	Liquidado		Pagamentos		Por pagar		Exe %
						Jan. a Dezembro	Jan. a Dezembro	Jan. a Dezembro	Jan. a Dezembro	% 1		
<b>Total Geral</b>	<b>Total Geral</b>	<b>33.591.150</b>	<b>0</b>	<b>33.591.150</b>	<b>12.524.026</b>	<b>12.524.026</b>	<b>12.524.026</b>	<b>12.524.026</b>	<b>0</b>	<b>100,0%</b>	<b>37,3%</b>	
<b>02</b>	<b>Despesas</b>	<b>32.691.150</b>	<b>0</b>	<b>32.691.150</b>	<b>12.524.026</b>	<b>12.524.026</b>	<b>12.524.026</b>	<b>0</b>	<b>100,0%</b>	<b>38,3%</b>		
<b>02.01</b>	<b>Despesas com pessoal</b>	<b>18.726.426</b>	<b>0</b>	<b>18.726.426</b>	<b>9.082.134</b>	<b>9.082.134</b>	<b>9.082.134</b>	<b>0</b>	<b>72,5%</b>	<b>48,5%</b>		
<b>02.01.01</b>	<b>Remunerações certas e permanentes</b>	<b>17.507.562</b>	<b>0</b>	<b>17.507.562</b>	<b>8.714.696</b>	<b>8.714.696</b>	<b>8.714.696</b>	<b>0</b>	<b>69,6%</b>	<b>49,8%</b>		
02.01.01.01.01	Pessoal Dos Quadros Especiais	3.253.296	0	3.253.296	1.621.296	1.621.296	1.621.296	0	12,9%	49,8%		
02.01.01.01.02	Pessoal Do Quadro	0	0	0	0	0	0	0	0,0%	0,0%		
02.01.01.01.03	Pessoal Contratado	3.500.000	0	3.500.000	2.412.038	2.412.038	2.412.038	0	19,3%	68,9%		
02.01.01.01.04	Pessoal Em Regime De Avença	0	0	0	0	0	0	0	0,0%	0,0%		
02.01.01.02.01	Gratificações Permanentes	0	0	0	0	0	0	0	0,0%	0,0%		
02.01.01.02.02	Subsídios Permanentes	6.282.934	0	6.282.934	4.660.489	4.660.489	4.660.489	0	37,2%	74,2%		
02.01.01.02.03	Despesas De Representação	0	0	0	0	0	0	0	0,0%	0,0%		
02.01.01.02.04	Gratificações Eventuais	360.000	0	360.000	16.000	16.000	16.000	0	0,1%	4,4%		
02.01.01.02.05	Horas Extraordinárias	500.000	0	500.000	4.873	4.873	4.873	0	0,0%	1,0%		
02.01.01.02.06	Alimentação E Alojamento	250.000	0	250.000	0	0	0	0	0,0%	0,0%		
02.01.01.02.09	Outros Suplementos E Abonos	3.361.332	0	3.361.332	0	0	0	0	0,0%	0,0%		
<b>02.01.02</b>	<b>Segurança Social</b>	<b>1.218.864</b>	<b>0</b>	<b>1.218.864</b>	<b>367.438</b>	<b>367.438</b>	<b>367.438</b>	<b>0</b>	<b>2,9%</b>	<b>30,1%</b>		
02.01.02.01.01	Contribuições Para A Segurança Social	1.065.264	0	1.065.264	367.438	367.438	367.438	0	2,9%	34,5%		
02.01.02.01.02	Encargos Com A Saúde	0	0	0	0	0	0	0	0,0%	0,0%		
02.01.02.01.03	Abono De Família	153.600	0	153.600	0	0	0	0	0,0%	0,0%		
<b>02.02</b>	<b>Aquisição de bens e serviços</b>	<b>13.164.724</b>	<b>0</b>	<b>13.164.724</b>	<b>3.432.736</b>	<b>3.432.736</b>	<b>3.432.736</b>	<b>0</b>	<b>27,4%</b>	<b>26,1%</b>		
<b>02.02.01</b>	<b>Aquisição de bens</b>	<b>2.660.920</b>	<b>0</b>	<b>2.660.920</b>	<b>260.150</b>	<b>260.150</b>	<b>260.150</b>	<b>0</b>	<b>2,1%</b>	<b>9,8%</b>		
02.02.01.00.04	Roupa Vestuário E Calçado	0	0	0	0	0	0	0	0,0%	0,0%		
02.02.01.00.05	Material De Escritório	250.000	0	250.000	155.150	155.150	155.150	0	1,2%	62,1%		
02.02.01.00.06	Material De Consumo Clínico	0	0	0	0	0	0	0	0,0%	0,0%		
02.02.01.01.01	Artigos Honoríficos E De Decoração	0	0	0	0	0	0	0	0,0%	0,0%		
02.02.01.01.02	Combustíveis E Lubrificantes	480.000	0	480.000	105.000	105.000	105.000	0	0,8%	21,9%		
02.02.01.01.03	Material De Limpeza, Higiene E Conforto	150.000	0	150.000	0	0	0	0	0,0%	0,0%		
02.02.01.01.04	Material De Conservação E Reparação	200.000	0	200.000	0	0	0	0	0,0%	0,0%		
02.02.01.09.09	Outros Bens	1.580.920	0	1.580.920	0	0	0	0	0,0%	0,0%		
<b>02.02.02</b>	<b>Aquisição De Serviços</b>	<b>10.503.804</b>	<b>0</b>	<b>10.503.804</b>	<b>3.172.586</b>	<b>3.172.586</b>	<b>3.172.586</b>	<b>0</b>	<b>25,3%</b>	<b>30,2%</b>		
02.02.02.00.01	Rendas E Alugueres	1.680.000	0	1.680.000	1.680.000	1.680.000	1.680.000	0	13,4%	100,0%		
02.02.02.00.02	Conservação E Reparação De Bens	250.000	0	250.000	29.800	29.800	29.800	0	0,2%	11,9%		
02.02.02.00.03	Comunicações	600.000	0	600.000	266.886	266.886	266.886	0	2,1%	44,5%		
02.02.02.00.04	Transportes	0	0	0	0	0	0	0	0,0%	0,0%		
02.02.02.00.05	Água	100.000	0	100.000	19.054	19.054	19.054	0	0,2%	19,1%		
02.02.02.00.06	Energia Eléctrica	450.000	0	450.000	260.276	260.276	260.276	0	2,1%	57,8%		
02.02.02.00.07	Publicidade E Propaganda	1.000.000	0	1.000.000	0	0	0	0	0,0%	0,0%		
02.02.02.00.08	Representação Dos Serviços	50.000	0	50.000	0	0	0	0	0,0%	0,0%		
02.02.02.00.09	Deslocações E Estadas	2.000.000	0	2.000.000	288.600	288.600	288.600	0	2,3%	14,4%		
02.02.02.01.00	Vigilância E Segurança	360.000	0	360.000	0	0	0	0	0,0%	0,0%		
02.02.02.01.01	Limpeza Higiene E Conforto	100.000	0	100.000	52.183	52.183	52.183	0	0,4%	52,2%		
02.02.02.01.02	Honorários	800.000	0	800.000	0	0	0	0	0,0%	0,0%		
02.02.02.01.03	Assistência Técnica - Residentes	2.000.000	0	2.000.000	85.734	85.734	85.734	0	0,7%	4,3%		
02.02.02.09.09	Outros Serviços	1.113.804	0	1.113.804	490.053	490.053	490.053	0	3,9%	44,0%		
<b>02.05</b>	<b>Subsídios</b>	<b>0</b>	<b>0</b>	<b>0</b>	<b>0</b>	<b>0</b>	<b>0</b>	<b>0</b>	<b>0,0%</b>	<b>0,0%</b>		
02.05.01	A Empresas Públicas	0	0	0	0	0	0	0	0,0%	0,0%		
02.05.02	A Empresas Privadas	0	0	0	0	0	0	0	0,0%	0,0%		
<b>02.06</b>	<b>Transferências</b>	<b>0</b>	<b>0</b>	<b>0</b>	<b>0</b>	<b>0</b>	<b>0</b>	<b>0</b>	<b>0,0%</b>	<b>0,0%</b>		
02.06.01	Para Governos Estrangeiros	0	0	0	0	0	0	0	0,0%	0,0%		
02.06.02	Organismos internacionais	0	0	0	0	0	0	0	0,0%	0,0%		
02.06.03	Administrações Públicas	0	0	0	0	0	0	0	0,0%	0,0%		
<b>02.07</b>	<b>Benefícios Sociais</b>	<b>0</b>	<b>0</b>	<b>0</b>	<b>0</b>	<b>0</b>	<b>0</b>	<b>0</b>	<b>0,0%</b>	<b>0,0%</b>		
02.07.01	Benefícios sociais	0	0	0	0	0	0	0	0,0%	0,0%		
02.07.02	Benefícios de assistência social	0	0	0	0	0	0	0	0,0%	0,0%		
02.07.02.01.03	Evacuação de doentes	0	0	0	0	0	0	0	0,0%	0,0%		
02.07.02.01.09	Outros Benefícios Sociais Em Numerário	0	0	0	0	0	0	0	0,0%	0,0%		
<b>02.08</b>	<b>Outras Despesas</b>	<b>800.000</b>	<b>0</b>	<b>800.000</b>	<b>9.156</b>	<b>9.156</b>	<b>9.156</b>	<b>0</b>	<b>0,1%</b>	<b>1,1%</b>		
02.08.01	Seguros	800.000	0	800.000	9.156	9.156	9.156	0	0,1%	1,1%		
02.08.01	Seguros	800.000	0	800.000	9.156	9.156	9.156	0	0,1%	1,1%		
02.08.02	Outras Despesas	0	0	0	0	0	0	0	0,0%	0,0%		
02.08.03	Partidos políticos	0	0	0	0	0	0	0	0,0%	0,0%		
02.08.04	Organizações não governamentais	0	0	0	0	0	0	0	0,0%	0,0%		
02.08.05	Restituições	0	0	0	0	0	0	0	0,0%	0,0%		
02.08.06	Indemnizações	0	0	0	0	0	0	0	0,0%	0,0%		
02.08.07	Outras Despesas Residual	0	0	0	0	0	0	0	0,0%	0,0%		
02.08.08	Dotação Provisional	0	0	0	0	0	0	0	0,0%	0,0%		
02.08.08	Dotação Provisional	0	0	0	0	0	0	0	0,0%	0,0%		
<b>03</b>	<b>Activos E Passivos</b>	<b>900.000</b>	<b>0</b>	<b>900.000</b>	<b>0</b>	<b>0</b>	<b>0</b>	<b>0</b>	<b>0,0%</b>	<b>0,0%</b>		
<b>03.01</b>	<b>Activos Não Financeiros</b>	<b>900.000</b>	<b>0</b>	<b>900.000</b>	<b>0</b>	<b>0</b>	<b>0</b>	<b>0</b>	<b>0,0%</b>	<b>0,0%</b>		
03.01.01	Activos Fixos	900.000	0	900.000	0	0	0	0	0,0%	0,0%		
03.01.01.01.01.01	Residências Civas - Aquisições	0	0	0	0	0	0	0	0,0%	0,0%		
03.01.01.02.02.01	Ferramentas E Utensílios - Aquisições	0	0	0	0	0	0	0	0,0%	0,0%		
03.01.01.02.03.01	Equipamento Administrativo - Aquisições	500.000	0	500.000	0	0	0	0	0,0%	0,0%		
03.01.01.02.04.01	Outra Maquinaria E Equipamento - Aquisições	400.000	0	400.000	0	0	0	0	0,0%	0,0%		
03.01.02	Existências	0	0	0	0	0	0	0	0,0%	0,0%		
03.01.03	Valores	0	0	0	0	0	0	0	0,0%	0,0%		
03.01.04	Recursos Naturais	0	0	0	0	0	0	0	0,0%	0,0%		



MAPA XV		CONTA GERAL DO ESTADO / 2014									
		Conselho Superior Da Magistratura Judicial									
Class. Económ.	Designação	Dotações Orçamentais	Alt.Orçamentais Ref/Anulações	Orçamento Corrigido	Cabimentado	Liquidado		Pagamentos		Por pagar	Exe %
						Jan. a Dezembro	Jan. a Dezembro	Jan. a Dezembro	Jan. a Dezembro		
<b>Total Geral</b>	<b>Total Geral</b>	<b>316.869.687</b>	<b>0</b>	<b>316.869.687</b>	<b>276.231.627</b>	<b>276.231.627</b>	<b>275.591.400</b>	<b>640.227</b>	<b>100,0%</b>	<b>87,0%</b>	
<b>02</b>	<b>Despesas</b>	<b>316.414.578</b>	<b>-12.068.881</b>	<b>304.345.697</b>	<b>263.707.637</b>	<b>263.707.637</b>	<b>263.067.410</b>	<b>640.227</b>	<b>95,5%</b>	<b>86,4%</b>	
<b>02.01</b>	<b>Despesas com pessoal</b>	<b>254.208.451</b>	<b>71.493</b>	<b>254.279.944</b>	<b>222.796.942</b>	<b>222.796.942</b>	<b>222.390.715</b>	<b>406.227</b>	<b>80,7%</b>	<b>87,5%</b>	
<b>02.01.01</b>	<b>Remunerações certas e permanentes</b>	<b>249.113.181</b>	<b>71.493</b>	<b>249.184.674</b>	<b>218.399.742</b>	<b>218.399.742</b>	<b>217.999.004</b>	<b>400.738</b>	<b>79,1%</b>	<b>87,5%</b>	
02.01.01.01.01	Pessoal Dos Quadros Especiais	6.082.180	0	6.082.180	5.860.348	5.860.348	5.860.348	0	2,1%	96,4%	
02.01.01.01.02	Pessoal Do Quadro	166.228.632	22.707.483	188.936.115	188.483.808	188.483.808	188.083.070	400.738	68,2%	99,5%	
02.01.01.01.03	Pessoal Contratado	2.075.700	0	2.075.700	1.880.700	1.880.700	1.880.700	0	0,7%	90,6%	
02.01.01.01.04	Pessoal Em Regime De Avença	0	0	0	0	0	0	0	0,0%	0,0%	
02.01.01.02.01	Gratificações Permanentes	244.598	0	244.598	244.598	244.598	244.598	0	0,1%	100,0%	
02.01.01.02.02	Subsídios Permanentes	21.096.002	1.941.738	23.037.740	20.508.795	20.508.795	20.508.795	0	7,4%	89,0%	
02.01.01.02.03	Despesas De Representação	999.600	0	999.600	0	0	0	0	0,0%	0,0%	
02.01.01.02.04	Gratificações Eventuais	1.350.000	71.493	1.421.493	1.421.493	1.421.493	1.421.493	0	0,5%	100,0%	
02.01.01.02.09	Outros Suplementos E Abonos	41.984.746	-23.048.541	18.936.205	0	0	0	0	0,0%	0,0%	
02.01.01.03.05	Reingressos	8.666.463	-1.344.000	7.322.463	0	0	0	0	0,0%	0,0%	
02.01.01.03.06	Promoções	385.260	-256.680	128.580	0	0	0	0	0,0%	0,0%	
<b>02.01.02</b>	<b>Segurança Social</b>	<b>5.095.270</b>	<b>0</b>	<b>5.095.270</b>	<b>4.397.200</b>	<b>4.397.200</b>	<b>4.391.711</b>	<b>5.489</b>	<b>1,6%</b>	<b>86,2%</b>	
02.01.02.01.01	Contribuições Para A Segurança Social	4.671.670	0	4.671.670	4.093.600	4.093.600	4.088.111	5.489	1,5%	87,5%	
02.01.02.01.02	Encargos Com A Saúde	0	0	0	0	0	0	0	0,0%	0,0%	
02.01.02.01.03	Abono De Família	423.600	0	423.600	303.600	303.600	303.600	0	0,1%	71,7%	
02.01.02.01.04	Seguros De Acidentes No Trabalho	0	0	0	0	0	0	0	0,0%	0,0%	
02.01.02.01.09	Encargos Diversos De Segurança Social	0	0	0	0	0	0	0	0,0%	0,0%	
<b>02.02</b>	<b>Aquisição de bens e serviços</b>	<b>61.906.127</b>	<b>-11.940.374</b>	<b>49.965.753</b>	<b>40.853.693</b>	<b>40.853.693</b>	<b>40.619.693</b>	<b>234.000</b>	<b>14,7%</b>	<b>81,3%</b>	
<b>02.02.01</b>	<b>Aquisição de bens</b>	<b>10.305.520</b>	<b>-1.409.576</b>	<b>8.895.944</b>	<b>5.617.410</b>	<b>5.617.410</b>	<b>5.617.410</b>	<b>0</b>	<b>2,0%</b>	<b>63,1%</b>	
02.02.01.00.05	Material De Escritório	2.569.000	1.981.957	4.550.957	2.859.074	2.859.074	2.859.074	0	1,0%	62,8%	
02.02.01.00.09	Material De Transporte - Peças	470.000	-180.000	290.000	0	0	0	0	0,0%	0,0%	
02.02.01.01.00	Livros E Documentação Técnica	0	0	0	0	0	0	0	0,0%	0,0%	
02.02.01.01.01	Artigos Honoríficos E De Decoração	0	0	0	0	0	0	0	0,0%	0,0%	
02.02.01.01.02	Combustíveis E Lubrificantes	5.272.780	-2.641.533	2.631.247	2.311.220	2.311.220	2.311.220	0	0,8%	87,8%	
02.02.01.01.03	Material De Limpeza, Higiene E Conforto	1.749.200	-380.000	1.369.200	447.116	447.116	447.116	0	0,2%	32,7%	
02.02.01.01.04	Material De Conservação E Reparação	200.000	-190.000	10.000	0	0	0	0	0,0%	0,0%	
02.02.01.09.09	Outros Bens	44.540	0	44.540	0	0	0	0	0,0%	0,0%	
<b>02.02.02</b>	<b>Aquisição De Serviços</b>	<b>51.600.607</b>	<b>-10.530.798</b>	<b>41.069.809</b>	<b>35.236.283</b>	<b>35.236.283</b>	<b>35.002.283</b>	<b>234.000</b>	<b>12,7%</b>	<b>85,2%</b>	
02.02.02.00.01	Rendas E Alugueres	7.584.000	-546.140	7.037.860	7.037.860	7.037.860	6.803.860	234.000	2,5%	96,7%	
02.02.02.00.02	Conservação E Reparação De Bens	2.309.110	-173.200	2.135.910	982.634	982.634	982.634	0	0,4%	46,0%	
02.02.02.00.03	Comunicações	7.431.829	-2.272.124	5.159.705	3.080.345	3.080.345	3.080.345	0	1,1%	59,7%	
02.02.02.00.04	Transportes	0	0	0	0	0	0	0	0,0%	0,0%	
02.02.02.00.05	Água	5.562.387	-2.357.776	3.204.611	2.920.356	2.920.356	2.920.356	0	1,1%	91,1%	
02.02.02.00.06	Energia Eléctrica	11.853.697	-2.053.409	9.800.288	9.800.288	9.800.288	9.800.288	0	3,6%	100,0%	
02.02.02.00.07	Publicidade E Propaganda	0	0	0	0	0	0	0	0,0%	0,0%	
02.02.02.00.08	Representação Dos Serviços	400.000	-130.000	270.000	263.608	263.608	263.608	0	0,1%	97,6%	
02.02.02.00.09	Deslocações E Estadas	3.500.000	-1.789.075	1.710.925	1.710.925	1.710.925	1.710.925	0	0,6%	100,0%	
02.02.02.01.00	Vigilância E Segurança	8.578.900	-3.914.400	4.664.500	2.354.257	2.354.257	2.354.257	0	0,9%	50,5%	
02.02.02.01.01	Limpeza Higiene E Conforto	3.420.684	-683.984	2.736.700	2.736.700	2.736.700	2.736.700	0	1,0%	100,0%	
02.02.02.09.09	Outros Serviços	960.000	3.389.310	4.349.310	4.349.310	4.349.310	4.349.310	0	1,6%	100,0%	
<b>02.05</b>	<b>Subsídios</b>	<b>0</b>	<b>0</b>	<b>0</b>	<b>0</b>	<b>0</b>	<b>0</b>	<b>0</b>	<b>0,0%</b>	<b>0,0%</b>	
<b>02.05.01</b>	<b>A Empresas Públicas</b>	<b>0</b>	<b>0</b>	<b>0</b>	<b>0</b>	<b>0</b>	<b>0</b>	<b>0</b>	<b>0,0%</b>	<b>0,0%</b>	
<b>02.05.02</b>	<b>A Empresas Privadas</b>	<b>0</b>	<b>0</b>	<b>0</b>	<b>0</b>	<b>0</b>	<b>0</b>	<b>0</b>	<b>0,0%</b>	<b>0,0%</b>	
<b>02.06</b>	<b>Transferências</b>	<b>0</b>	<b>0</b>	<b>0</b>	<b>0</b>	<b>0</b>	<b>0</b>	<b>0</b>	<b>0,0%</b>	<b>0,0%</b>	
<b>02.07</b>	<b>Benefícios Sociais</b>	<b>0</b>	<b>0</b>	<b>0</b>	<b>0</b>	<b>0</b>	<b>0</b>	<b>0</b>	<b>0,0%</b>	<b>0,0%</b>	
<b>02.08</b>	<b>Outras Despesas</b>	<b>300.000</b>	<b>-200.000</b>	<b>100.000</b>	<b>57.002</b>	<b>57.002</b>	<b>57.002</b>	<b>0</b>	<b>0,0%</b>	<b>57,0%</b>	
<b>02.08.01</b>	<b>Seguros</b>	<b>300.000</b>	<b>-200.000</b>	<b>100.000</b>	<b>57.002</b>	<b>57.002</b>	<b>57.002</b>	<b>0</b>	<b>0,0%</b>	<b>57,0%</b>	
02.08.01	Seguros	300.000	-200.000	100.000	57.002	57.002	57.002	0	0,0%	57,0%	
<b>02.08.02</b>	<b>Outras Despesas</b>	<b>0</b>	<b>0</b>	<b>0</b>	<b>0</b>	<b>0</b>	<b>0</b>	<b>0</b>	<b>0,0%</b>	<b>0,0%</b>	
<b>02.08.03</b>	<b>Partidos políticos</b>	<b>0</b>	<b>0</b>	<b>0</b>	<b>0</b>	<b>0</b>	<b>0</b>	<b>0</b>	<b>0,0%</b>	<b>0,0%</b>	
<b>02.08.04</b>	<b>Organizações não governamentais</b>	<b>0</b>	<b>0</b>	<b>0</b>	<b>0</b>	<b>0</b>	<b>0</b>	<b>0</b>	<b>0,0%</b>	<b>0,0%</b>	
<b>02.08.05</b>	<b>Restituições</b>	<b>0</b>	<b>0</b>	<b>0</b>	<b>0</b>	<b>0</b>	<b>0</b>	<b>0</b>	<b>0,0%</b>	<b>0,0%</b>	
<b>02.08.06</b>	<b>Indemnizações</b>	<b>0</b>	<b>0</b>	<b>0</b>	<b>0</b>	<b>0</b>	<b>0</b>	<b>0</b>	<b>0,0%</b>	<b>0,0%</b>	
<b>02.08.07</b>	<b>Outras Despesas Residual</b>	<b>0</b>	<b>0</b>	<b>0</b>	<b>0</b>	<b>0</b>	<b>0</b>	<b>0</b>	<b>0,0%</b>	<b>0,0%</b>	
<b>02.08.08</b>	<b>Dotação Provisional</b>	<b>0</b>	<b>0</b>	<b>0</b>	<b>0</b>	<b>0</b>	<b>0</b>	<b>0</b>	<b>0,0%</b>	<b>0,0%</b>	
<b>03</b>	<b>Activos E Passivos</b>	<b>455.109</b>	<b>12.068.881</b>	<b>12.523.990</b>	<b>12.523.990</b>	<b>12.523.990</b>	<b>12.523.990</b>	<b>0</b>	<b>4,5%</b>	<b>100,0%</b>	
<b>03.01</b>	<b>Activos Não Financeiros</b>	<b>455.109</b>	<b>12.068.881</b>	<b>12.523.990</b>	<b>12.523.990</b>	<b>12.523.990</b>	<b>12.523.990</b>	<b>0</b>	<b>4,5%</b>	<b>100,0%</b>	
<b>03.01.01</b>	<b>Activos Fixos</b>	<b>455.109</b>	<b>12.068.881</b>	<b>12.523.990</b>	<b>12.523.990</b>	<b>12.523.990</b>	<b>12.523.990</b>	<b>0</b>	<b>4,5%</b>	<b>100,0%</b>	
03.01.01.01.06.0	Outras Construções - Aquisições	0	0	0	0	0	0	0	0,0%	0,0%	
03.01.01.02.01.0	Viaturas Ligeiras De Passageiros - Aquisições	0	8.470.000	8.470.000	8.470.000	8.470.000	8.470.000	0	3,1%	100,0%	
03.01.01.02.01.0	Viaturas Mistas - Aquisições	0	0	0	0	0	0	0	0,0%	0,0%	
03.01.01.02.03.0	Equipamento Administrativo - Aquisições	455.109	3.598.881	4.053.990	4.053.990	4.053.990	4.053.990	0	1,5%	100,0%	
03.01.01.02.04.0	Outra Maquinaria E Equipamento - Aquisições	0	0	0	0	0	0	0	0,0%	0,0%	
<b>03.01.02</b>	<b>Existências</b>	<b>0</b>	<b>0</b>	<b>0</b>	<b>0</b>	<b>0</b>	<b>0</b>	<b>0</b>	<b>0,0%</b>	<b>0,0%</b>	
<b>03.01.03</b>	<b>Valores</b>	<b>0</b>	<b>0</b>	<b>0</b>	<b>0</b>	<b>0</b>	<b>0</b>	<b>0</b>	<b>0,0%</b>	<b>0,0%</b>	
<b>03.01.04</b>	<b>Recursos Naturais</b>	<b>0</b>	<b>0</b>	<b>0</b>	<b>0</b>	<b>0</b>	<b>0</b>	<b>0</b>	<b>0,0%</b>	<b>0,0%</b>	



MAPA XV		CONTA GERAL DO ESTADO / 2014										
		Chefia do Governo - Gabinete do Primeiro Ministro										
Class. Económ.	Designação	Dotações Orçamentais	Alt.Orçamentais Ref/Anulações	Orçamento Corrigido	Cabimentado	Liquidado		Pagamentos		Por pagar		Exe %
						Jan. a Dezembro	Jan. a Dezembro	Jan. a Dezembro	Jan. a Dezembro	% 1		
<b>Total Geral</b>	<b>Total Geral</b>	<b>195.055.844</b>	<b>-8.305.092</b>	<b>186.750.752</b>	<b>152.081.773</b>	<b>152.081.773</b>	<b>152.081.773</b>	<b>152.081.773</b>	<b>0</b>	<b>100,0%</b>	<b>81,4%</b>	
<b>02</b>	<b>Despesas</b>	<b>195.055.844</b>	<b>-8.765.092</b>	<b>186.290.752</b>	<b>152.081.773</b>	<b>152.081.773</b>	<b>152.081.773</b>	<b>152.081.773</b>	<b>0</b>	<b>100,0%</b>	<b>81,6%</b>	
<b>02.01</b>	<b>Despesas com pessoal</b>	<b>53.273.204</b>	<b>0</b>	<b>53.273.204</b>	<b>36.627.481</b>	<b>36.627.481</b>	<b>36.627.481</b>	<b>36.627.481</b>	<b>0</b>	<b>24,1%</b>	<b>68,8%</b>	
<b>02.01.01</b>	<b>Remunerações certas e permanentes</b>	<b>53.230.004</b>	<b>0</b>	<b>53.230.004</b>	<b>36.619.281</b>	<b>36.619.281</b>	<b>36.619.281</b>	<b>36.619.281</b>	<b>0</b>	<b>24,1%</b>	<b>68,8%</b>	
02.01.01.01.01	Pessoal Dos Quadros Especiais	31.860.072	2.685.726	34.545.798	31.062.340	31.062.340	31.062.340	31.062.340	0	20,4%	89,9%	
02.01.01.01.02	Pessoal Do Quadro	0	0	0	0	0	0	0	0	0,0%	0,0%	
02.01.01.01.03	Pessoal Contratado	180.000	0	180.000	180.000	180.000	180.000	180.000	0	0,1%	100,0%	
02.01.01.01.04	Pessoal Em Regime De Avença	1.981.416	0	1.981.416	1.190.490	1.190.490	1.190.490	1.190.490	0	0,8%	60,1%	
02.01.01.02.01	Gratificações Permanentes	0	0	0	0	0	0	0	0	0,0%	0,0%	
02.01.01.02.02	Subsídios Permanentes	5.887.508	0	5.887.508	3.486.468	3.486.468	3.486.468	3.486.468	0	2,3%	59,2%	
02.01.01.02.03	Despesas De Representação	569.700	0	569.700	530.200	530.200	530.200	530.200	0	0,3%	93,1%	
02.01.01.02.04	Gratificações Eventuais	0	0	0	0	0	0	0	0	0,0%	0,0%	
02.01.01.02.05	Horas Extraordinárias	200.000	0	200.000	94.783	94.783	94.783	94.783	0	0,1%	47,4%	
02.01.01.02.06	Alimentação E Alojamento	0	0	0	0	0	0	0	0	0,0%	0,0%	
02.01.01.02.07	Formação	300.000	0	300.000	75.000	75.000	75.000	75.000	0	0,0%	25,0%	
02.01.01.02.08	Subsídio De Instalação	0	0	0	0	0	0	0	0	0,0%	0,0%	
02.01.01.02.09	Outros Suplementos E Abonos	12.251.308	-2.685.726	9.565.582	0	0	0	0	0	0,0%	0,0%	
<b>02.01.02</b>	<b>Segurança Social</b>	<b>43.200</b>	<b>0</b>	<b>43.200</b>	<b>8.200</b>	<b>8.200</b>	<b>8.200</b>	<b>8.200</b>	<b>0</b>	<b>0,0%</b>	<b>19,0%</b>	
02.01.02.01.01	Contribuições Para A Segurança Social	0	0	0	0	0	0	0	0	0,0%	0,0%	
02.01.02.01.02	Encargos Com A Saúde	0	0	0	0	0	0	0	0	0,0%	0,0%	
02.01.02.01.03	Abono De Família	43.200	0	43.200	8.200	8.200	8.200	8.200	0	0,0%	19,0%	
<b>02.02</b>	<b>Aquisição de bens e serviços</b>	<b>98.500.000</b>	<b>-10.045.092</b>	<b>88.454.908</b>	<b>71.430.139</b>	<b>71.430.139</b>	<b>71.430.139</b>	<b>71.430.139</b>	<b>0</b>	<b>47,0%</b>	<b>80,8%</b>	
<b>02.02.01</b>	<b>Aquisição de bens</b>	<b>14.251.000</b>	<b>-930.000</b>	<b>13.321.000</b>	<b>8.318.030</b>	<b>8.318.030</b>	<b>8.318.030</b>	<b>8.318.030</b>	<b>0</b>	<b>5,5%</b>	<b>62,4%</b>	
02.02.01.00.05	Material De Escritório	2.814.000	-480.000	2.334.000	1.319.701	1.319.701	1.319.701	1.319.701	0	0,9%	56,5%	
02.02.01.00.09	Material De Transporte - Peças	0	1.000.000	1.000.000	645.190	645.190	645.190	645.190	0	0,4%	64,5%	
02.02.01.01.01	Artigos Honoríficos E De Decoração	0	0	0	0	0	0	0	0	0,0%	0,0%	
02.02.01.01.02	Combustíveis E Lubrificantes	3.435.000	450.000	3.885.000	2.846.600	2.846.600	2.846.600	2.846.600	0	1,9%	73,3%	
02.02.01.01.03	Material De Limpeza, Higiene E Conforto	0	100.000	100.000	86.976	86.976	86.976	86.976	0	0,1%	87,0%	
02.02.01.01.04	Material De Conservação E Reparação	0	0	0	0	0	0	0	0	0,0%	0,0%	
02.02.01.09.09	Outros Bens	8.002.000	-2.000.000	6.002.000	3.419.563	3.419.563	3.419.563	3.419.563	0	2,2%	57,0%	
<b>02.02.02</b>	<b>Aquisição De Serviços</b>	<b>84.249.000</b>	<b>-9.115.092</b>	<b>75.133.908</b>	<b>63.112.109</b>	<b>63.112.109</b>	<b>63.112.109</b>	<b>63.112.109</b>	<b>0</b>	<b>41,5%</b>	<b>84,0%</b>	
02.02.02.00.01	Rendas E Alugueres	5.400.000	-2.020.000	3.380.000	2.661.070	2.661.070	2.661.070	2.661.070	0	1,7%	78,7%	
02.02.02.00.02	Conservação E Reparação De Bens	4.180.000	-1.500.000	2.680.000	1.404.957	1.404.957	1.404.957	1.404.957	0	0,9%	52,4%	
02.02.02.00.03	Comunicações	7.000.000	-2.060.000	4.940.000	2.145.495	2.145.495	2.145.495	2.145.495	0	1,4%	43,4%	
02.02.02.00.04	Transportes	0	1.100.000	1.100.000	720.343	720.343	720.343	720.343	0	0,5%	65,5%	
02.02.02.00.05	Água	1.300.000	100.000	1.400.000	1.400.000	1.400.000	1.400.000	1.400.000	0	0,9%	100,0%	
02.02.02.00.06	Energia Eléctrica	2.900.000	250.000	3.150.000	3.150.000	3.150.000	3.150.000	3.150.000	0	2,1%	100,0%	
02.02.02.00.07	Publicidade E Propaganda	0	3.700.000	3.700.000	3.402.895	3.402.895	3.402.895	3.402.895	0	2,2%	92,0%	
02.02.02.00.08	Representação Dos Serviços	0	0	0	0	0	0	0	0	0,0%	0,0%	
02.02.02.00.09	Deslocações E Estadas	31.200.568	9.000.000	40.200.568	37.487.196	37.487.196	37.487.196	37.487.196	0	24,6%	93,3%	
02.02.02.09.09	Outros Serviços	32.268.432	-17.685.092	14.583.340	10.740.153	10.740.153	10.740.153	10.740.153	0	7,1%	73,6%	
<b>02.05</b>	<b>Subsídios</b>	<b>0</b>	<b>0</b>	<b>0</b>	<b>0</b>	<b>0</b>	<b>0</b>	<b>0</b>	<b>0</b>	<b>0,0%</b>	<b>0,0%</b>	
<b>02.06</b>	<b>Transferências</b>	<b>38.536.000</b>	<b>-5.780.000</b>	<b>32.756.000</b>	<b>32.667.800</b>	<b>32.667.800</b>	<b>32.667.800</b>	<b>32.667.800</b>	<b>0</b>	<b>21,5%</b>	<b>99,7%</b>	
<b>02.06.01</b>	<b>Para Governos Estrangeiros</b>	<b>0</b>	<b>0</b>	<b>0</b>	<b>0</b>	<b>0</b>	<b>0</b>	<b>0</b>	<b>0</b>	<b>0,0%</b>	<b>0,0%</b>	
<b>02.06.02</b>	<b>Organismos internacionais</b>	<b>0</b>	<b>0</b>	<b>0</b>	<b>0</b>	<b>0</b>	<b>0</b>	<b>0</b>	<b>0</b>	<b>0,0%</b>	<b>0,0%</b>	
<b>02.06.03</b>	<b>Administrações Públicas</b>	<b>38.536.000</b>	<b>-5.780.000</b>	<b>32.756.000</b>	<b>32.667.800</b>	<b>32.667.800</b>	<b>32.667.800</b>	<b>32.667.800</b>	<b>0</b>	<b>21,5%</b>	<b>99,7%</b>	
02.06.03.01.09	Outras Transferências Administrações Púb	30.000.000	420.000	30.420.000	30.407.800	30.407.800	30.407.800	30.407.800	0	20,0%	100,0%	
02.06.03.02.09	Outras Transferências Administrações Púb	8.536.000	-6.200.000	2.336.000	2.260.000	2.260.000	2.260.000	2.260.000	0	1,5%	96,7%	
<b>02.07</b>	<b>Benefícios Sociais</b>	<b>3.446.640</b>	<b>6.300.000</b>	<b>9.746.640</b>	<b>9.552.765</b>	<b>9.552.765</b>	<b>9.552.765</b>	<b>9.552.765</b>	<b>0</b>	<b>6,3%</b>	<b>98,0%</b>	
<b>02.07.01</b>	<b>Benefícios sociais</b>	<b>3.446.640</b>	<b>0</b>	<b>3.446.640</b>	<b>3.264.000</b>	<b>3.264.000</b>	<b>3.264.000</b>	<b>3.264.000</b>	<b>0</b>	<b>2,1%</b>	<b>94,7%</b>	
02.07.01.01.01	Pensões de aposentação	0	0	0	0	0	0	0	0	0,0%	0,0%	
02.07.01.01.02	Pensões de sobrevivência	0	0	0	0	0	0	0	0	0,0%	0,0%	
02.07.01.01.03	Pensões do regime não contributivo	0	0	0	0	0	0	0	0	0,0%	0,0%	
02.07.01.01.04	Pensões de reserva	0	0	0	0	0	0	0	0	0,0%	0,0%	
02.07.01.01.05	Pensões de ex-Presidentes	3.446.640	0	3.446.640	3.264.000	3.264.000	3.264.000	3.264.000	0	2,1%	94,7%	
<b>02.07.02</b>	<b>Benefícios de assistência social</b>	<b>0</b>	<b>6.300.000</b>	<b>6.300.000</b>	<b>6.288.765</b>	<b>6.288.765</b>	<b>6.288.765</b>	<b>6.288.765</b>	<b>0</b>	<b>4,1%</b>	<b>99,8%</b>	
02.07.02.01.03	Evacuação de doentes	0	0	0	0	0	0	0	0	0,0%	0,0%	
02.07.02.01.09	Outros Benefícios Sociais Em Numerário	0	6.300.000	6.300.000	6.288.765	6.288.765	6.288.765	6.288.765	0	4,1%	99,8%	
<b>02.08</b>	<b>Outras Despesas</b>	<b>1.300.000</b>	<b>760.000</b>	<b>2.060.000</b>	<b>1.803.588</b>	<b>1.803.588</b>	<b>1.803.588</b>	<b>1.803.588</b>	<b>0</b>	<b>1,2%</b>	<b>87,6%</b>	
<b>02.08.01</b>	<b>Seguros</b>	<b>1.300.000</b>	<b>-500.000</b>	<b>800.000</b>	<b>703.588</b>	<b>703.588</b>	<b>703.588</b>	<b>703.588</b>	<b>0</b>	<b>0,5%</b>	<b>87,9%</b>	
02.08.01	Seguros	1.300.000	-500.000	800.000	703.588	703.588	703.588	703.588	0	0,5%	87,9%	
<b>02.08.02</b>	<b>Outras Despesas</b>	<b>0</b>	<b>0</b>	<b>0</b>	<b>0</b>	<b>0</b>	<b>0</b>	<b>0</b>	<b>0</b>	<b>0,0%</b>	<b>0,0%</b>	
<b>02.08.03</b>	<b>Partidos políticos</b>	<b>0</b>	<b>0</b>	<b>0</b>	<b>0</b>	<b>0</b>	<b>0</b>	<b>0</b>	<b>0</b>	<b>0,0%</b>	<b>0,0%</b>	
<b>02.08.04</b>	<b>Organizações não governamentais</b>	<b>0</b>	<b>960.000</b>	<b>960.000</b>	<b>960.000</b>	<b>960.000</b>	<b>960.000</b>	<b>960.000</b>	<b>0</b>	<b>0,6%</b>	<b>100,0%</b>	
02.08.04	Organizações não governamentais	0	960.000	960.000	960.000	960.000	960.000	960.000	0	0,6%	100,0%	
<b>02.08.05</b>	<b>Restituições</b>	<b>0</b>	<b>0</b>	<b>0</b>	<b>0</b>	<b>0</b>	<b>0</b>	<b>0</b>	<b>0</b>	<b>0,0%</b>	<b>0,0%</b>	
<b>02.08.06</b>	<b>Indemnizações</b>	<b>0</b>	<b>0</b>	<b>0</b>	<b>0</b>	<b>0</b>	<b>0</b>	<b>0</b>	<b>0</b>	<b>0,0%</b>	<b>0,0%</b>	
02.08.06	Indemnizações	0	0	0	0	0	0	0	0	0,0%	0,0%	
<b>02.08.07</b>	<b>Outras Despesas Residual</b>	<b>0</b>	<b>300.000</b>	<b>300.000</b>	<b>140.000</b>	<b>140.000</b>	<b>140.000</b>	<b>140.000</b>	<b>0</b>	<b>0,1%</b>	<b>46,7%</b>	
02.08.07	Outras Despesas Residual	0	300.000	300.000	140.000	140.000	140.000	140.000	0	0,1%	46,7%	
<b>02.08.08</b>	<b>Dotação Provisional</b>	<b>0</b>	<b>0</b>	<b>0</b>	<b>0</b>	<b>0</b>	<b>0</b>	<b>0</b>	<b>0</b>	<b>0,0%</b>	<b>0,0%</b>	
<b>03</b>	<b>Activos E Passivos</b>	<b>0</b>	<b>460.000</b>	<b>460.000</b>	<b>0</b>	<b>0</b>	<b>0</b>	<b>0</b>	<b>0</b>	<b>0,0%</b>	<b>0,0%</b>	
<b>03.01</b>	<b>Activos Não Financeiros</b>	<b>0</b>	<b>460.000</b>	<b>460.000</b>	<b>0</b>	<b>0</b>	<b>0</b>	<b>0</b>	<b>0</b>	<b>0,0%</b>	<b>0,0%</b>	
<b>03.01.01</b>	<b>Activos Fixos</b>	<b>0</b>	<b>460.000</b>	<b>460.000</b>	<b>0</b>	<b>0</b>	<b>0</b>	<b>0</b>	<b>0</b>	<b>0,0%</b>	<b>0,0%</b>	
03.01.01.02.02.0	Ferramentas E Utensílios - Aquisições	0	0	0	0	0	0	0	0	0,0%	0,0%	
03.01.01.02.03.0	Equipamento Administrativo - Aquisições	0	460.000	460.000	0	0	0	0	0	0,0%	0,0%	
03.01.01.02.04.0	Outra Maquinaria E Equipamento											

MAPA XV		CONTA GERAL DO ESTADO / 2014									
		Chefia do Governo - Gabinete do Ministro da Reforma do Estado									
Class. Económ.	Designação	Dotações Orçamentais	Alt.Orçamentais Ref/Anulações	Orçamento Corrigido	Cabimentado	Liquidado Jan. a Dezembro	Pagamentos Jan. a Dezembro	Por pagar Jan. a Dezembro	% 1	Exe %	
<b>Total Geral</b>	<b>Total Geral</b>	<b>18.626.961</b>	<b>0</b>	<b>18.626.961</b>	<b>11.197.189</b>	<b>11.197.189</b>	<b>11.197.189</b>	<b>0</b>	<b>100,0%</b>	<b>60,1%</b>	
<b>02</b>	<b>Despesas</b>	<b>18.326.961</b>	<b>0</b>	<b>18.326.961</b>	<b>11.197.189</b>	<b>11.197.189</b>	<b>11.197.189</b>	<b>0</b>	<b>100,0%</b>	<b>61,1%</b>	
<b>02.01</b>	<b>Despesas com pessoal</b>	<b>12.164.751</b>	<b>-200.000</b>	<b>11.964.751</b>	<b>7.209.561</b>	<b>7.209.561</b>	<b>7.209.561</b>	<b>0</b>	<b>64,4%</b>	<b>60,3%</b>	
<b>02.01.01</b>	<b>Remunerações certas e permanentes</b>	<b>12.152.751</b>	<b>-200.000</b>	<b>11.952.751</b>	<b>7.209.561</b>	<b>7.209.561</b>	<b>7.209.561</b>	<b>0</b>	<b>64,4%</b>	<b>60,3%</b>	
02.01.01.01.01	Pessoal Dos Quadros Especiais	7.150.896	0	7.150.896	7.150.896	7.150.896	7.150.896	0	63,9%	100,0%	
02.01.01.02.05	Horas Extraordinárias	30.000	0	30.000	0	0	0	0	0,0%	0,0%	
02.01.01.02.06	Alimentação E Alojamento	0	0	0	0	0	0	0	0,0%	0,0%	
02.01.01.02.07	Formação	338.324	-200.000	138.324	58.665	58.665	58.665	0	0,5%	42,4%	
02.01.01.02.08	Subsídio De Instalação	0	0	0	0	0	0	0	0,0%	0,0%	
02.01.01.02.09	Outros Suplementos E Abonos	883.531	0	883.531	0	0	0	0	0,0%	0,0%	
02.01.01.03.01	Aumentos Salariais	0	0	0	0	0	0	0	0,0%	0,0%	
02.01.01.03.02	Recrutamentos E Nomeações	3.750.000	0	3.750.000	0	0	0	0	0,0%	0,0%	
<b>02.01.02</b>	<b>Segurança Social</b>	<b>12.000</b>	<b>0</b>	<b>12.000</b>	<b>0</b>	<b>0</b>	<b>0</b>	<b>0</b>	<b>0,0%</b>	<b>0,0%</b>	
02.01.02.01.01	Contribuições Para A Segurança Social	0	0	0	0	0	0	0	0,0%	0,0%	
02.01.02.01.02	Encargos Com A Saúde	0	0	0	0	0	0	0	0,0%	0,0%	
02.01.02.01.03	Abono De Família	12.000	0	12.000	0	0	0	0	0,0%	0,0%	
<b>02.02</b>	<b>Aquisição de bens e serviços</b>	<b>6.062.210</b>	<b>-25.953</b>	<b>6.036.257</b>	<b>3.662.343</b>	<b>3.662.343</b>	<b>3.662.343</b>	<b>0</b>	<b>32,7%</b>	<b>60,7%</b>	
<b>02.02.01</b>	<b>Aquisição de bens</b>	<b>1.412.210</b>	<b>-140.000</b>	<b>1.272.210</b>	<b>476.288</b>	<b>476.288</b>	<b>476.288</b>	<b>0</b>	<b>4,3%</b>	<b>37,4%</b>	
02.02.01.00.04	Roupa Vestuário E Calçado	0	0	0	0	0	0	0	0,0%	0,0%	
02.02.01.00.05	Material De Escritório	562.210	-100.000	462.210	100.038	100.038	100.038	0	0,9%	21,6%	
02.02.01.01.01	Artigos Honoríficos E De Decoração	0	0	0	0	0	0	0	0,0%	0,0%	
02.02.01.01.02	Combustíveis E Lubrificantes	450.000	100.000	550.000	359.750	359.750	359.750	0	3,2%	65,4%	
02.02.01.01.03	Material De Limpeza, Higiene E Conforto	0	0	0	0	0	0	0	0,0%	0,0%	
02.02.01.01.04	Material De Conservação E Reparação	200.000	-70.000	130.000	0	0	0	0	0,0%	0,0%	
02.02.01.09.09	Outros Bens	200.000	-70.000	130.000	16.500	16.500	16.500	0	0,1%	12,7%	
<b>02.02.02</b>	<b>Aquisição De Serviços</b>	<b>4.650.000</b>	<b>114.047</b>	<b>4.764.047</b>	<b>3.186.055</b>	<b>3.186.055</b>	<b>3.186.055</b>	<b>0</b>	<b>28,5%</b>	<b>66,9%</b>	
02.02.02.00.01	Rendas E Alugueres	0	0	0	0	0	0	0	0,0%	0,0%	
02.02.02.00.02	Conservação E Reparação De Bens	250.000	737.656	987.656	912.656	912.656	912.656	0	8,2%	92,4%	
02.02.02.00.03	Comunicações	400.000	-92.000	308.000	99.370	99.370	99.370	0	0,9%	32,3%	
02.02.02.00.04	Transportes	0	0	0	0	0	0	0	0,0%	0,0%	
02.02.02.00.05	Água	100.000	180.000	280.000	280.000	280.000	280.000	0	2,5%	100,0%	
02.02.02.00.06	Energia Eléctrica	200.000	0	200.000	200.000	200.000	200.000	0	1,8%	100,0%	
02.02.02.00.09	Deslocações E Estadas	2.500.000	-318.234	2.181.766	1.257.856	1.257.856	1.257.856	0	11,2%	57,7%	
02.02.02.01.00	Vigilância E Segurança	0	0	0	0	0	0	0	0,0%	0,0%	
02.02.02.01.01	Limpeza Higiene E Conforto	200.000	-142.000	58.000	57.938	57.938	57.938	0	0,5%	99,9%	
02.02.02.09.09	Outros Serviços	1.000.000	-251.375	748.625	378.235	378.235	378.235	0	3,4%	50,5%	
<b>02.05</b>	<b>Subsídios</b>	<b>0</b>	<b>0</b>	<b>0</b>	<b>0</b>	<b>0</b>	<b>0</b>	<b>0</b>	<b>0,0%</b>	<b>0,0%</b>	
<b>02.06</b>	<b>Transferências</b>	<b>0</b>	<b>0</b>	<b>0</b>	<b>0</b>	<b>0</b>	<b>0</b>	<b>0</b>	<b>0,0%</b>	<b>0,0%</b>	
<b>02.07</b>	<b>Benefícios Sociais</b>	<b>0</b>	<b>0</b>	<b>0</b>	<b>0</b>	<b>0</b>	<b>0</b>	<b>0</b>	<b>0,0%</b>	<b>0,0%</b>	
<b>02.08</b>	<b>Outras Despesas</b>	<b>100.000</b>	<b>225.953</b>	<b>325.953</b>	<b>325.285</b>	<b>325.285</b>	<b>325.285</b>	<b>0</b>	<b>2,9%</b>	<b>99,8%</b>	
<b>02.08.01</b>	<b>Seguros</b>	<b>100.000</b>	<b>-38.000</b>	<b>62.000</b>	<b>61.333</b>	<b>61.333</b>	<b>61.333</b>	<b>0</b>	<b>0,5%</b>	<b>98,9%</b>	
02.08.01	Seguros	100.000	-38.000	62.000	61.333	61.333	61.333	0	0,5%	98,9%	
<b>02.08.02</b>	<b>Outras Despesas</b>	<b>0</b>	<b>263.953</b>	<b>263.953</b>	<b>263.952</b>	<b>263.952</b>	<b>263.952</b>	<b>0</b>	<b>2,4%</b>	<b>100,0%</b>	
02.08.02.01.09	Id Outras Correntes	0	263.953	263.953	263.952	263.952	263.952	0	2,4%	100,0%	
02.08.02.02.09	Id Outras Capital	0	0	0	0	0	0	0	0,0%	0,0%	
<b>02.08.03</b>	<b>Partidos políticos</b>	<b>0</b>	<b>0</b>	<b>0</b>	<b>0</b>	<b>0</b>	<b>0</b>	<b>0</b>	<b>0,0%</b>	<b>0,0%</b>	
<b>02.08.04</b>	<b>Organizações não governamentais</b>	<b>0</b>	<b>0</b>	<b>0</b>	<b>0</b>	<b>0</b>	<b>0</b>	<b>0</b>	<b>0,0%</b>	<b>0,0%</b>	
<b>02.08.05</b>	<b>Restituições</b>	<b>0</b>	<b>0</b>	<b>0</b>	<b>0</b>	<b>0</b>	<b>0</b>	<b>0</b>	<b>0,0%</b>	<b>0,0%</b>	
<b>02.08.06</b>	<b>Indemnizações</b>	<b>0</b>	<b>0</b>	<b>0</b>	<b>0</b>	<b>0</b>	<b>0</b>	<b>0</b>	<b>0,0%</b>	<b>0,0%</b>	
<b>02.08.07</b>	<b>Outras Despesas Residual</b>	<b>0</b>	<b>0</b>	<b>0</b>	<b>0</b>	<b>0</b>	<b>0</b>	<b>0</b>	<b>0,0%</b>	<b>0,0%</b>	
<b>02.08.08</b>	<b>Dotação Provisional</b>	<b>0</b>	<b>0</b>	<b>0</b>	<b>0</b>	<b>0</b>	<b>0</b>	<b>0</b>	<b>0,0%</b>	<b>0,0%</b>	
<b>03</b>	<b>Activos E Passivos</b>	<b>300.000</b>	<b>0</b>	<b>300.000</b>	<b>0</b>	<b>0</b>	<b>0</b>	<b>0</b>	<b>0,0%</b>	<b>0,0%</b>	
<b>03.01</b>	<b>Activos Não Financeiros</b>	<b>300.000</b>	<b>0</b>	<b>300.000</b>	<b>0</b>	<b>0</b>	<b>0</b>	<b>0</b>	<b>0,0%</b>	<b>0,0%</b>	
<b>03.01.01</b>	<b>Activos Fixos</b>	<b>300.000</b>	<b>0</b>	<b>300.000</b>	<b>0</b>	<b>0</b>	<b>0</b>	<b>0</b>	<b>0,0%</b>	<b>0,0%</b>	
03.01.01.01.06.0	Outras Construções - Aquisições	0	0	0	0	0	0	0	0,0%	0,0%	
03.01.01.02.01.0	Viaturas Ligeiras De Passageiros - Aquisições	300.000	0	300.000	0	0	0	0	0,0%	0,0%	
03.01.01.03.09.0	Id Outros Activos Fixos - Aquisições	0	0	0	0	0	0	0	0,0%	0,0%	
<b>03.01.02</b>	<b>Existências</b>	<b>0</b>	<b>0</b>	<b>0</b>	<b>0</b>	<b>0</b>	<b>0</b>	<b>0</b>	<b>0,0%</b>	<b>0,0%</b>	
<b>03.01.03</b>	<b>Valores</b>	<b>0</b>	<b>0</b>	<b>0</b>	<b>0</b>	<b>0</b>	<b>0</b>	<b>0</b>	<b>0,0%</b>	<b>0,0%</b>	
<b>03.01.04</b>	<b>Recursos Naturais</b>	<b>0</b>	<b>0</b>	<b>0</b>	<b>0</b>	<b>0</b>	<b>0</b>	<b>0</b>	<b>0,0%</b>	<b>0,0%</b>	

MAPA XV		CONTA GERAL DO ESTADO / 2014									
		Chefia do Governo - Ministro Adjunto do Primeiro Ministro									
Class. Económ.	Designação	Dotações Orçamentais	Alt.Orçamentais Ref/Anulações	Orçamento Corrigido	Cabimentado	Liquidado Jan. a Dezembro	Pagamentos Jan. a Dezembro	Por pagar Jan. a Dezembro	% 1	Exe %	
<b>Total Geral</b>	<b>Total Geral</b>	<b>13.007.500</b>	<b>-500.000</b>	<b>12.507.500</b>	<b>12.437.305</b>	<b>12.437.305</b>	<b>12.437.305</b>	<b>0</b>	<b>100,0%</b>	<b>99,4%</b>	
<b>02</b>	<b>Despesas</b>	<b>13.007.500</b>	<b>-500.000</b>	<b>12.507.500</b>	<b>12.437.305</b>	<b>12.437.305</b>	<b>12.437.305</b>	<b>0</b>	<b>100,0%</b>	<b>99,4%</b>	
<b>02.01</b>	<b>Despesas com pessoal</b>	<b>3.007.500</b>	<b>0</b>	<b>3.007.500</b>	<b>3.007.500</b>	<b>3.007.500</b>	<b>3.007.500</b>	<b>0</b>	<b>24,2%</b>	<b>100,0%</b>	
<b>02.01.01</b>	<b>Remunerações certas e permanentes</b>	<b>3.007.500</b>	<b>0</b>	<b>3.007.500</b>	<b>3.007.500</b>	<b>3.007.500</b>	<b>3.007.500</b>	<b>0</b>	<b>24,2%</b>	<b>100,0%</b>	
02.01.01.01.01	Pessoal Dos Quadros Especiais	1.734.000	0	1.734.000	1.734.000	1.734.000	1.734.000	0	13,9%	100,0%	
02.01.01.01.02	Pessoal Do Quadro	0	0	0	0	0	0	0	0,0%	0,0%	
02.01.01.01.03	Pessoal Contratado	0	0	0	0	0	0	0	0,0%	0,0%	
02.01.01.02.02	Subsídios Permanentes	1.013.400	0	1.013.400	1.013.400	1.013.400	1.013.400	0	8,1%	100,0%	
02.01.01.02.03	Despesas De Representação	260.100	0	260.100	260.100	260.100	260.100	0	2,1%	100,0%	
02.01.01.02.04	Gratificações Eventuais	0	0	0	0	0	0	0	0,0%	0,0%	
<b>02.01.02</b>	<b>Segurança Social</b>	<b>0</b>	<b>0</b>	<b>0</b>	<b>0</b>	<b>0</b>	<b>0</b>	<b>0</b>	<b>0,0%</b>	<b>0,0%</b>	
<b>02.02</b>	<b>Aquisição de bens e serviços</b>	<b>0</b>	<b>0</b>	<b>0</b>	<b>0</b>	<b>0</b>	<b>0</b>	<b>0</b>	<b>0,0%</b>	<b>0,0%</b>	
<b>02.05</b>	<b>Subsídios</b>	<b>0</b>	<b>0</b>	<b>0</b>	<b>0</b>	<b>0</b>	<b>0</b>	<b>0</b>	<b>0,0%</b>	<b>0,0%</b>	
<b>02.05.01</b>	<b>A Empresas Públicas</b>	<b>0</b>	<b>0</b>	<b>0</b>	<b>0</b>	<b>0</b>	<b>0</b>	<b>0</b>	<b>0,0%</b>	<b>0,0%</b>	
<b>02.05.02</b>	<b>A Empresas Privadas</b>	<b>0</b>	<b>0</b>	<b>0</b>	<b>0</b>	<b>0</b>	<b>0</b>	<b>0</b>	<b>0,0%</b>	<b>0,0%</b>	
<b>02.06</b>	<b>Transferências</b>	<b>10.000.000</b>	<b>-9.733.000</b>	<b>267.000</b>	<b>266.159</b>	<b>266.159</b>	<b>266.159</b>	<b>0</b>	<b>2,1%</b>	<b>99,7%</b>	
<b>02.06.01</b>	<b>Para Governos Estrangeiros</b>	<b>10.000.000</b>	<b>-9.800.000</b>	<b>200.000</b>	<b>200.000</b>	<b>200.000</b>	<b>200.000</b>	<b>0</b>	<b>1,6%</b>	<b>100,0%</b>	
02.06.01.01	Transferências Correntes	10.000.000	-9.800.000	200.000	200.000	200.000	200.000	0	1,6%	100,0%	
02.06.01.02	Transferências Capital	0	0	0	0	0	0	0	0,0%	0,0%	
<b>02.06.02</b>	<b>Organismos internacionais</b>	<b>0</b>	<b>0</b>	<b>0</b>	<b>0</b>	<b>0</b>	<b>0</b>	<b>0</b>	<b>0,0%</b>	<b>0,0%</b>	
<b>02.06.03</b>	<b>Administrações Públicas</b>	<b>0</b>	<b>67.000</b>	<b>67.000</b>	<b>66.159</b>	<b>66.159</b>	<b>66.159</b>	<b>0</b>	<b>0,5%</b>	<b>98,7%</b>	
02.06.03.01.01	Fundos E Serviços Autónomos Corrente	0	0	0	0	0	0	0	0,0%	0,0%	
02.06.03.01.02	Municípios Corrente	0	0	0	0	0	0	0	0,0%	0,0%	
02.06.03.01.03	Embaixadas E Serviços Consulares Correr	0	0	0	0	0	0	0	0,0%	0,0%	
02.06.03.01.09	Outras Transferências Administrações Púb	0	67.000	67.000	66.159	66.159	66.159	0	0,5%	98,7%	
<b>02.07</b>	<b>Benefícios Sociais</b>	<b>0</b>	<b>9.233.000</b>	<b>9.233.000</b>	<b>9.163.646</b>	<b>9.163.646</b>	<b>9.163.646</b>	<b>0</b>	<b>73,7%</b>	<b>99,2%</b>	
<b>02.07.01</b>	<b>Benefícios sociais</b>	<b>0</b>	<b>0</b>	<b>0</b>	<b>0</b>	<b>0</b>	<b>0</b>	<b>0</b>	<b>0,0%</b>	<b>0,0%</b>	
<b>02.07.02</b>	<b>Benefícios de assistência social</b>	<b>0</b>	<b>9.233.000</b>	<b>9.233.000</b>	<b>9.163.646</b>	<b>9.163.646</b>	<b>9.163.646</b>	<b>0</b>	<b>73,7%</b>	<b>99,2%</b>	
02.07.02.01.03	Evacuação de doentes	0	0	0	0	0	0	0	0,0%	0,0%	
02.07.02.01.09	Outros Benefícios Sociais Em Numerário	0	9.233.000	9.233.000	9.163.646	9.163.646	9.163.646	0	73,7%	99,2%	
<b>02.08</b>	<b>Outras Despesas</b>	<b>0</b>	<b>0</b>	<b>0</b>	<b>0</b>	<b>0</b>	<b>0</b>	<b>0</b>	<b>0,0%</b>	<b>0,0%</b>	
<b>03</b>	<b>Activos E Passivos</b>	<b>0</b>	<b>0</b>	<b>0</b>	<b>0</b>	<b>0</b>	<b>0</b>	<b>0</b>	<b>0,0%</b>	<b>0,0%</b>	
<b>03.01</b>	<b>Activos Não Financeiros</b>	<b>0</b>	<b>0</b>	<b>0</b>	<b>0</b>	<b>0</b>	<b>0</b>	<b>0</b>	<b>0,0%</b>	<b>0,0%</b>	

MAPA XV											
CONTA GERAL DO ESTADO / 2014											
Chefla do Governo - Ministro Da Presidencia Conselho Ministro											
Class. Económ.	Designação	Dotações Orçamentais	Alt.Orçamentais Ref/Anulações	Orçamento Corrigido	Cabimentado	Liquidado		Pagamentos		Por pagar	
						Jan. a Dezembro	Jan. a Dezembro	Jan. a Dezembro	% 1	Exe %	
<b>Total Geral</b>	<b>Total Geral</b>	<b>99.056.712</b>	<b>8.805.092</b>	<b>107.861.804</b>	<b>76.462.096</b>	<b>76.462.096</b>	<b>76.417.096</b>	<b>45.000</b>	<b>100,0%</b>	<b>70,8%</b>	
<b>02</b>	<b>Despesas</b>	<b>99.056.712</b>	<b>6.705.092</b>	<b>105.761.804</b>	<b>74.438.181</b>	<b>74.438.181</b>	<b>74.393.181</b>	<b>45.000</b>	<b>97,4%</b>	<b>70,3%</b>	
<b>02.01</b>	<b>Despesas com pessoal</b>	<b>50.800.712</b>	<b>1.205.092</b>	<b>52.005.804</b>	<b>37.037.635</b>	<b>37.037.635</b>	<b>37.037.635</b>	<b>0</b>	<b>48,5%</b>	<b>71,2%</b>	
<b>02.01.01</b>	<b>Remunerações certas e permanentes</b>	<b>48.964.699</b>	<b>1.205.092</b>	<b>50.169.791</b>	<b>36.170.396</b>	<b>36.170.396</b>	<b>36.170.396</b>	<b>0</b>	<b>47,3%</b>	<b>72,1%</b>	
02.01.01.01.01	Pessoal Dos Quadros Especiais	6.079.392	2.122.168	8.201.560	8.031.480	8.031.480	8.031.480	0	10,5%	97,9%	
02.01.01.01.02	Pessoal Do Quadro	20.896.680	0	20.896.680	20.455.280	20.455.280	20.455.280	0	26,8%	97,9%	
02.01.01.01.03	Pessoal Contratado	2.792.640	2.720.933	5.513.573	5.351.009	5.351.009	5.351.009	0	7,0%	97,1%	
02.01.01.02.02	Subsídios Permanentes	1.253.400	734.000	1.987.400	1.251.102	1.251.102	1.251.102	0	1,6%	63,0%	
02.01.01.02.03	Despesas De Representação	260.100	0	260.100	71.523	71.523	71.523	0	0,1%	27,5%	
02.01.01.02.04	Gratificações Eventuais	2.736.000	0	2.736.000	0	0	0	0	0,0%	0,0%	
02.01.01.02.05	Horas Extraordinárias	420.000	0	420.000	112.002	112.002	112.002	0	0,1%	26,7%	
02.01.01.02.07	Formação	1.500.000	0	1.500.000	898.000	898.000	898.000	0	1,2%	59,9%	
02.01.01.02.09	Outros Suplementos E Abonos	7.854.237	-4.372.009	3.482.228	0	0	0	0	0,0%	0,0%	
02.01.01.03.02	Recrutamentos E Nomeações	1.960.412	0	1.960.412	0	0	0	0	0,0%	0,0%	
02.01.01.03.04	Reclassificações	768.288	0	768.288	0	0	0	0	0,0%	0,0%	
02.01.01.03.05	Reingressos	2.443.550	0	2.443.550	0	0	0	0	0,0%	0,0%	
<b>02.01.02</b>	<b>Segurança Social</b>	<b>1.836.013</b>	<b>0</b>	<b>1.836.013</b>	<b>867.239</b>	<b>867.239</b>	<b>867.239</b>	<b>0</b>	<b>1,1%</b>	<b>47,2%</b>	
02.01.02.01.01	Contribuições Para A Segurança Social	1.699.213	0	1.699.213	819.839	819.839	819.839	0	1,1%	48,2%	
02.01.02.01.03	Abono De Família	136.800	0	136.800	47.400	47.400	47.400	0	0,1%	34,6%	
<b>02.02</b>	<b>Aquisição de bens e serviços</b>	<b>46.006.000</b>	<b>6.305.000</b>	<b>52.311.000</b>	<b>36.560.064</b>	<b>36.560.064</b>	<b>36.560.064</b>	<b>0</b>	<b>47,8%</b>	<b>69,9%</b>	
<b>02.02.01</b>	<b>Aquisição de bens</b>	<b>4.930.000</b>	<b>2.005.000</b>	<b>6.935.000</b>	<b>4.597.420</b>	<b>4.597.420</b>	<b>4.597.420</b>	<b>0</b>	<b>6,0%</b>	<b>66,3%</b>	
02.02.01.00.04	Roupa Vestuário E Calçado	0	205.000	205.000	204.850	204.850	204.850	0	0,3%	99,9%	
02.02.01.00.05	Material De Escritório	2.350.000	0	2.350.000	1.632.007	1.632.007	1.632.007	0	2,1%	69,4%	
02.02.01.00.06	Material De Consumo Clínico	0	0	0	0	0	0	0	0,0%	0,0%	
02.02.01.00.09	Material De Transporte - Peças	0	300.000	300.000	265.880	265.880	265.880	0	0,3%	88,6%	
02.02.01.01.02	Combustíveis E Lubrificantes	2.480.000	500.000	2.980.000	1.507.000	1.507.000	1.507.000	0	2,0%	50,6%	
02.02.01.09.09	Outros Bens	100.000	1.000.000	1.100.000	987.683	987.683	987.683	0	1,3%	89,8%	
<b>02.02.02</b>	<b>Aquisição De Serviços</b>	<b>41.076.000</b>	<b>4.300.000</b>	<b>45.376.000</b>	<b>31.962.644</b>	<b>31.962.644</b>	<b>31.962.644</b>	<b>0</b>	<b>41,8%</b>	<b>70,4%</b>	
02.02.02.00.01	Rendas E Alugueres	0	0	0	0	0	0	0	0,0%	0,0%	
02.02.02.00.02	Conservação E Reparação De Bens	1.200.000	1.500.000	2.700.000	2.340.000	2.340.000	2.340.000	0	3,1%	86,7%	
02.02.02.00.03	Comunicações	6.300.000	0	6.300.000	2.344.499	2.344.499	2.344.499	0	3,1%	37,2%	
02.02.02.00.04	Transportes	0	100.000	100.000	66.990	66.990	66.990	0	0,1%	67,0%	
02.02.02.00.05	Água	1.500.000	500.000	2.000.000	2.000.000	2.000.000	2.000.000	0	2,6%	100,0%	
02.02.02.00.06	Energia Eléctrica	3.000.000	0	3.000.000	3.000.000	3.000.000	3.000.000	0	3,9%	100,0%	
02.02.02.00.08	Representação Dos Serviços	8.000.000	-3.000.000	5.000.000	1.646.081	1.646.081	1.646.081	0	2,2%	32,9%	
02.02.02.00.09	Deslocações E Estadas	2.730.000	600.000	3.330.000	1.775.311	1.775.311	1.775.311	0	2,3%	53,3%	
02.02.02.01.00	Vigilância E Segurança	5.106.000	-2.460.000	2.646.000	2.582.000	2.582.000	2.582.000	0	3,4%	97,6%	
02.02.02.01.01	Limpeza Higiene E Conforto	3.588.000	1.060.000	4.648.000	4.341.030	4.341.030	4.341.030	0	5,7%	93,4%	
02.02.02.09.09	Outros Serviços	9.652.000	6.000.000	15.652.000	11.866.733	11.866.733	11.866.733	0	15,5%	75,8%	
<b>02.05</b>	<b>Subsídios</b>	<b>0</b>	<b>0</b>	<b>0</b>	<b>0</b>	<b>0</b>	<b>0</b>	<b>0</b>	<b>0,0%</b>	<b>0,0%</b>	
<b>02.05.01</b>	<b>A Empresas Públicas</b>	<b>0</b>	<b>0</b>	<b>0</b>	<b>0</b>	<b>0</b>	<b>0</b>	<b>0</b>	<b>0,0%</b>	<b>0,0%</b>	
<b>02.05.02</b>	<b>A Empresas Privadas</b>	<b>0</b>	<b>0</b>	<b>0</b>	<b>0</b>	<b>0</b>	<b>0</b>	<b>0</b>	<b>0,0%</b>	<b>0,0%</b>	
<b>02.06</b>	<b>Transferências</b>	<b>750.000</b>	<b>-675.000</b>	<b>75.000</b>	<b>75.000</b>	<b>75.000</b>	<b>75.000</b>	<b>0</b>	<b>0,1%</b>	<b>100,0%</b>	
<b>02.06.01</b>	<b>Para Governos Estrangeiros</b>	<b>750.000</b>	<b>-675.000</b>	<b>75.000</b>	<b>75.000</b>	<b>75.000</b>	<b>75.000</b>	<b>0</b>	<b>0,1%</b>	<b>100,0%</b>	
02.06.01.01	Transferências Correntes	750.000	-675.000	75.000	75.000	75.000	75.000	0	0,1%	100,0%	
02.06.01.02	Transferências Capital	0	0	0	0	0	0	0	0,0%	0,0%	
<b>02.06.02</b>	<b>Organismos internacionais</b>	<b>0</b>	<b>0</b>	<b>0</b>	<b>0</b>	<b>0</b>	<b>0</b>	<b>0</b>	<b>0,0%</b>	<b>0,0%</b>	
<b>02.06.03</b>	<b>Administrações Públicas</b>	<b>0</b>	<b>0</b>	<b>0</b>	<b>0</b>	<b>0</b>	<b>0</b>	<b>0</b>	<b>0,0%</b>	<b>0,0%</b>	
<b>02.07</b>	<b>Benefícios Sociais</b>	<b>0</b>	<b>675.000</b>	<b>675.000</b>	<b>674.800</b>	<b>674.800</b>	<b>629.800</b>	<b>45.000</b>	<b>0,8%</b>	<b>93,3%</b>	
<b>02.07.01</b>	<b>Benefícios sociais</b>	<b>0</b>	<b>0</b>	<b>0</b>	<b>0</b>	<b>0</b>	<b>0</b>	<b>0</b>	<b>0,0%</b>	<b>0,0%</b>	
<b>02.07.02</b>	<b>Benefícios de assistência social</b>	<b>0</b>	<b>675.000</b>	<b>675.000</b>	<b>674.800</b>	<b>674.800</b>	<b>629.800</b>	<b>45.000</b>	<b>0,8%</b>	<b>93,3%</b>	
02.07.02.01.03	Evacuação de doentes	0	0	0	0	0	0	0	0,0%	0,0%	
02.07.02.01.09	Outros Benefícios Sociais Em Numerário	0	675.000	675.000	674.800	674.800	629.800	45.000	0,8%	93,3%	
<b>02.08</b>	<b>Outras Despesas</b>	<b>1.500.000</b>	<b>-805.000</b>	<b>695.000</b>	<b>90.682</b>	<b>90.682</b>	<b>90.682</b>	<b>0</b>	<b>0,1%</b>	<b>13,0%</b>	
<b>02.08.01</b>	<b>Seguros</b>	<b>1.500.000</b>	<b>-805.000</b>	<b>695.000</b>	<b>90.682</b>	<b>90.682</b>	<b>90.682</b>	<b>0</b>	<b>0,1%</b>	<b>13,0%</b>	
02.08.01	Seguros	1.500.000	-805.000	695.000	90.682	90.682	90.682	0	0,1%	13,0%	
<b>02.08.02</b>	<b>Outras Despesas</b>	<b>0</b>	<b>0</b>	<b>0</b>	<b>0</b>	<b>0</b>	<b>0</b>	<b>0</b>	<b>0,0%</b>	<b>0,0%</b>	
<b>02.08.03</b>	<b>Partidos políticos</b>	<b>0</b>	<b>0</b>	<b>0</b>	<b>0</b>	<b>0</b>	<b>0</b>	<b>0</b>	<b>0,0%</b>	<b>0,0%</b>	
<b>02.08.04</b>	<b>Organizações não governamentais</b>	<b>0</b>	<b>0</b>	<b>0</b>	<b>0</b>	<b>0</b>	<b>0</b>	<b>0</b>	<b>0,0%</b>	<b>0,0%</b>	
<b>02.08.05</b>	<b>Restituições</b>	<b>0</b>	<b>0</b>	<b>0</b>	<b>0</b>	<b>0</b>	<b>0</b>	<b>0</b>	<b>0,0%</b>	<b>0,0%</b>	
<b>02.08.06</b>	<b>Indemnizações</b>	<b>0</b>	<b>0</b>	<b>0</b>	<b>0</b>	<b>0</b>	<b>0</b>	<b>0</b>	<b>0,0%</b>	<b>0,0%</b>	
<b>02.08.07</b>	<b>Outras Despesas Residual</b>	<b>0</b>	<b>0</b>	<b>0</b>	<b>0</b>	<b>0</b>	<b>0</b>	<b>0</b>	<b>0,0%</b>	<b>0,0%</b>	
<b>02.08.08</b>	<b>Dotação Provisional</b>	<b>0</b>	<b>0</b>	<b>0</b>	<b>0</b>	<b>0</b>	<b>0</b>	<b>0</b>	<b>0,0%</b>	<b>0,0%</b>	
<b>03</b>	<b>Activos E Passivos</b>	<b>0</b>	<b>2.100.000</b>	<b>2.100.000</b>	<b>2.023.915</b>	<b>2.023.915</b>	<b>2.023.915</b>	<b>0</b>	<b>2,6%</b>	<b>96,4%</b>	
<b>03.01</b>	<b>Activos Não Financeiros</b>	<b>0</b>	<b>2.100.000</b>	<b>2.100.000</b>	<b>2.023.915</b>	<b>2.023.915</b>	<b>2.023.915</b>	<b>0</b>	<b>2,6%</b>	<b>96,4%</b>	
<b>03.01.01</b>	<b>Activos Fixos</b>	<b>0</b>	<b>2.100.000</b>	<b>2.100.000</b>	<b>2.023.915</b>	<b>2.023.915</b>	<b>2.023.915</b>	<b>0</b>	<b>2,6%</b>	<b>96,4%</b>	
03.01.01.01.05.0	Construções militares - aquisições	0	0	0	0	0	0	0	0,0%	0,0%	
03.01.01.01.06.0	Outras Construções - Aquisições	0	500.000	500.000	500.000	500.000	500.000	0	0,7%	100,0%	
03.01.01.02.01.0	Viaturas Ligeiras De Passageiros - Aquisições	0	0	0	0	0	0	0	0,0%	0,0%	
03.01.01.02.02.0	Ferramentas E Utensílios - Aquisições	0	0	0	0	0	0	0	0,0%	0,0%	
03.01.01.02.03.0	Equipamento Administrativo - Aquisições	0	1.000.000	1.000.000	986.675	986.675	986.675	0	1,3%	98,7%	
03.01.01.02.04.0	Outra Maquinaria E Equipamento - Aquisições	0	600.000	600.000	537.240	537.240	537.240	0	0,7%	89,5%	
03.01.01.03.01.0	Animais E Plantações - Aquisições	0	0	0	0	0	0	0	0,0%	0,0%	
<b>03.01.02</b>	<b>Existências</b>	<b>0</b>	<b>0</b>	<b>0</b>	<b>0</b>	<b>0</b>	<b>0</b>	<b>0</b>	<b>0,0%</b>	<b>0,0%</b>	
<b>03.01.03</b>	<b>Valores</b>	<b>0</b>	<b>0</b>	<b>0</b>	<b>0</b>	<b>0</b>	<b>0</b>	<b>0</b>	<b>0,0%</b>	<b>0,0%</b>	
<b>03.01.04</b>	<b>Recursos Naturais</b>	<b>0</b>	<b>0</b>	<b>0</b>	<b>0</b>	<b>0</b>	<b>0</b>	<b>0</b>	<b>0,0%</b>	<b>0,0%</b>	

MAPA XV		CONTA GERAL DO ESTADO / 2014									
		Chefia do Governo - MInistro Assuntos Parlamentares									
Class. Económ.	Designação	Dotações Orçamentais	Alt.Orçamentais Ref/Anulações	Orçamento Corrigido	Cabimentado	Liquidado Jan. a Dezembro	Pagamentos Jan. a Dezembro	Por pagar Jan. a Dezembro	% 1	Exe %	
<b>Total Geral</b>	<b>Total Geral</b>	<b>34.389.096</b>	<b>0</b>	<b>34.389.096</b>	<b>27.148.699</b>	<b>27.148.699</b>	<b>27.148.699</b>	<b>0</b>	<b>100,0%</b>	<b>78,9%</b>	
<b>02</b>	<b>Despesas</b>	<b>34.389.096</b>	<b>0</b>	<b>34.389.096</b>	<b>27.148.699</b>	<b>27.148.699</b>	<b>27.148.699</b>	<b>0</b>	<b>100,0%</b>	<b>78,9%</b>	
<b>02.01</b>	<b>Despesas com pessoal</b>	<b>14.098.096</b>	<b>51.750</b>	<b>14.149.846</b>	<b>9.956.799</b>	<b>9.956.799</b>	<b>9.956.799</b>	<b>0</b>	<b>36,7%</b>	<b>70,4%</b>	
<b>02.01.01</b>	<b>Remunerações certas e permanentes</b>	<b>14.043.296</b>	<b>49.350</b>	<b>14.092.646</b>	<b>9.954.399</b>	<b>9.954.399</b>	<b>9.954.399</b>	<b>0</b>	<b>36,7%</b>	<b>70,6%</b>	
02.01.01.01.01	Pessoal Dos Quadros Especiais	7.591.932	0	7.591.932	7.268.691	7.268.691	7.268.691	0	26,8%	95,7%	
02.01.01.01.02	Pessoal Do Quadro	1.382.208	15.000	1.397.208	1.397.208	1.397.208	1.397.208	0	5,1%	100,0%	
02.01.01.01.03	Pessoal Contratado	0	51.750	51.750	15.000	15.000	15.000	0	0,1%	29,0%	
02.01.01.02.02	Subsídios Permanentes	1.013.400	0	1.013.400	1.013.400	1.013.400	1.013.400	0	3,7%	100,0%	
02.01.01.02.03	Despesas De Representação	260.100	0	260.100	260.100	260.100	260.100	0	1,0%	100,0%	
02.01.01.02.09	Outros Suplementos E Abonos	2.203.005	-17.400	2.185.605	0	0	0	0	0,0%	0,0%	
02.01.01.03.01	Aumentos Salariais	0	0	0	0	0	0	0	0,0%	0,0%	
02.01.01.03.02	Recrutamentos E Nomeações	455.021	0	455.021	0	0	0	0	0,0%	0,0%	
02.01.01.03.05	Regressos	1.137.630	0	1.137.630	0	0	0	0	0,0%	0,0%	
02.01.01.03.06	Promoções	0	0	0	0	0	0	0	0,0%	0,0%	
<b>02.01.02</b>	<b>Segurança Social</b>	<b>54.800</b>	<b>2.400</b>	<b>57.200</b>	<b>2.400</b>	<b>2.400</b>	<b>2.400</b>	<b>0</b>	<b>0,0%</b>	<b>4,2%</b>	
02.01.02.01.01	Contribuições Para A Segurança Social	50.000	0	50.000	0	0	0	0	0,0%	0,0%	
02.01.02.01.03	Abono De Família	4.800	2.400	7.200	2.400	2.400	2.400	0	0,0%	33,3%	
<b>02.02</b>	<b>Aquisição de bens e serviços</b>	<b>6.091.000</b>	<b>28.250</b>	<b>6.119.250</b>	<b>3.507.729</b>	<b>3.507.729</b>	<b>3.507.729</b>	<b>0</b>	<b>12,9%</b>	<b>57,3%</b>	
<b>02.02.01</b>	<b>Aquisição de bens</b>	<b>1.120.000</b>	<b>80.000</b>	<b>1.200.000</b>	<b>675.627</b>	<b>675.627</b>	<b>675.627</b>	<b>0</b>	<b>2,5%</b>	<b>56,3%</b>	
02.02.01.00.05	Material De Escritório	370.000	0	370.000	227.887	227.887	227.887	0	0,8%	61,6%	
02.02.01.00.08	Material De Educação, Cultura E Recreio	0	0	0	0	0	0	0	0,0%	0,0%	
02.02.01.00.09	Material De Transporte - Peças	0	80.000	80.000	48.000	48.000	48.000	0	0,2%	60,0%	
02.02.01.01.02	Combustíveis E Lubrificantes	450.000	0	450.000	280.000	280.000	280.000	0	1,0%	62,2%	
02.02.01.01.03	Material De Limpeza, Higiene E Conforto	100.000	0	100.000	52.143	52.143	52.143	0	0,2%	52,1%	
02.02.01.01.04	Material De Conservação E Reparação	0	0	0	0	0	0	0	0,0%	0,0%	
02.02.01.09.09	Outros Bens	200.000	0	200.000	67.597	67.597	67.597	0	0,2%	33,8%	
<b>02.02.02</b>	<b>Aquisição De Serviços</b>	<b>4.971.000</b>	<b>-51.750</b>	<b>4.919.250</b>	<b>2.832.102</b>	<b>2.832.102</b>	<b>2.832.102</b>	<b>0</b>	<b>10,4%</b>	<b>57,6%</b>	
02.02.02.00.01	Rendas E Alugueres	0	0	0	0	0	0	0	0,0%	0,0%	
02.02.02.00.02	Conservação E Reparação De Bens	300.000	0	300.000	162.000	162.000	162.000	0	0,6%	54,0%	
02.02.02.00.03	Comunicações	445.000	0	445.000	112.160	112.160	112.160	0	0,4%	25,2%	
02.02.02.00.04	Transportes	0	0	0	0	0	0	0	0,0%	0,0%	
02.02.02.00.05	Água	250.000	0	250.000	250.000	250.000	250.000	0	0,9%	100,0%	
02.02.02.00.06	Energia Eléctrica	450.000	0	450.000	450.000	450.000	450.000	0	1,7%	100,0%	
02.02.02.00.08	Representação Dos Serviços	100.000	0	100.000	62.881	62.881	62.881	0	0,2%	62,9%	
02.02.02.00.09	Deslocações E Estadas	2.385.000	0	2.385.000	1.221.830	1.221.830	1.221.830	0	4,5%	51,2%	
02.02.02.01.01	Limpeza Higiene E Conforto	100.000	0	100.000	0	0	0	0	0,0%	0,0%	
02.02.02.09.09	Outros Serviços	941.000	-51.750	889.250	573.231	573.231	573.231	0	2,1%	64,5%	
<b>02.05</b>	<b>Subsídios</b>	<b>0</b>	<b>13.000.000</b>	<b>13.000.000</b>	<b>12.999.403</b>	<b>12.999.403</b>	<b>12.999.403</b>	<b>0</b>	<b>47,9%</b>	<b>100,0%</b>	
<b>02.05.01</b>	<b>A Empresas Públicas</b>	<b>0</b>	<b>0</b>	<b>0</b>	<b>0</b>	<b>0</b>	<b>0</b>	<b>0</b>	<b>0,0%</b>	<b>0,0%</b>	
<b>02.05.02</b>	<b>A Empresas Privadas</b>	<b>0</b>	<b>13.000.000</b>	<b>13.000.000</b>	<b>12.999.403</b>	<b>12.999.403</b>	<b>12.999.403</b>	<b>0</b>	<b>47,9%</b>	<b>100,0%</b>	
02.05.02.01	Subsídios A Empresas Privadas Não Finan	0	13.000.000	13.000.000	12.999.403	12.999.403	12.999.403	0	47,9%	100,0%	
02.05.02.02	Subsídios A Empresas Privadas Financeira	0	0	0	0	0	0	0	0,0%	0,0%	
<b>02.06</b>	<b>Transferências</b>	<b>14.000.000</b>	<b>-14.000.000</b>	<b>0</b>	<b>0</b>	<b>0</b>	<b>0</b>	<b>0</b>	<b>0,0%</b>	<b>0,0%</b>	
<b>02.06.01</b>	<b>Para Governos Estrangeiros</b>	<b>14.000.000</b>	<b>-14.000.000</b>	<b>0</b>	<b>0</b>	<b>0</b>	<b>0</b>	<b>0</b>	<b>0,0%</b>	<b>0,0%</b>	
02.06.01.01	Transferências Correntes	13.000.000	-13.000.000	0	0	0	0	0	0,0%	0,0%	
02.06.01.02	Transferências Capital	0	0	0	0	0	0	0	0,0%	0,0%	
02.06.01.09.01	Outros Transferências Correntes	1.000.000	-1.000.000	0	0	0	0	0	0,0%	0,0%	
02.06.01.09.02	Outros Transferências Capital	0	0	0	0	0	0	0	0,0%	0,0%	
02.06.01.09.03	Id Outros Transferências	0	0	0	0	0	0	0	0,0%	0,0%	
<b>02.06.02</b>	<b>Organismos internacionais</b>	<b>0</b>	<b>0</b>	<b>0</b>	<b>0</b>	<b>0</b>	<b>0</b>	<b>0</b>	<b>0,0%</b>	<b>0,0%</b>	
<b>02.06.03</b>	<b>Administrações Públicas</b>	<b>0</b>	<b>0</b>	<b>0</b>	<b>0</b>	<b>0</b>	<b>0</b>	<b>0</b>	<b>0,0%</b>	<b>0,0%</b>	
<b>02.07</b>	<b>Benefícios Sociais</b>	<b>0</b>	<b>0</b>	<b>0</b>	<b>0</b>	<b>0</b>	<b>0</b>	<b>0</b>	<b>0,0%</b>	<b>0,0%</b>	
<b>02.08</b>	<b>Outras Despesas</b>	<b>200.000</b>	<b>920.000</b>	<b>1.120.000</b>	<b>684.768</b>	<b>684.768</b>	<b>684.768</b>	<b>0</b>	<b>2,5%</b>	<b>61,1%</b>	
<b>02.08.01</b>	<b>Seguros</b>	<b>200.000</b>	<b>-80.000</b>	<b>120.000</b>	<b>14.768</b>	<b>14.768</b>	<b>14.768</b>	<b>0</b>	<b>0,1%</b>	<b>12,3%</b>	
02.08.01	Seguros	200.000	-80.000	120.000	14.768	14.768	14.768	0	0,1%	12,3%	
<b>02.08.02</b>	<b>Outras Despesas</b>	<b>0</b>	<b>1.000.000</b>	<b>1.000.000</b>	<b>670.000</b>	<b>670.000</b>	<b>670.000</b>	<b>0</b>	<b>2,5%</b>	<b>67,0%</b>	
02.08.02.01.01	Transferências A Instituições Sem Fins Luc	0	0	0	0	0	0	0	0,0%	0,0%	
02.08.02.01.02	Bolsas De Estudo E Outros Benefícios Edu	0	0	0	0	0	0	0	0,0%	0,0%	
02.08.02.01.03	Indemnizações Extraordinarias	0	0	0	0	0	0	0	0,0%	0,0%	
02.08.02.01.09	Id Outras Correntes	0	1.000.000	1.000.000	670.000	670.000	670.000	0	2,5%	67,0%	
02.08.02.02.09	Id Outras Capital	0	0	0	0	0	0	0	0,0%	0,0%	
<b>02.08.03</b>	<b>Partidos políticos</b>	<b>0</b>	<b>0</b>	<b>0</b>	<b>0</b>	<b>0</b>	<b>0</b>	<b>0</b>	<b>0,0%</b>	<b>0,0%</b>	
<b>02.08.04</b>	<b>Organizações não governamentais</b>	<b>0</b>	<b>0</b>	<b>0</b>	<b>0</b>	<b>0</b>	<b>0</b>	<b>0</b>	<b>0,0%</b>	<b>0,0%</b>	
<b>02.08.05</b>	<b>Restituições</b>	<b>0</b>	<b>0</b>	<b>0</b>	<b>0</b>	<b>0</b>	<b>0</b>	<b>0</b>	<b>0,0%</b>	<b>0,0%</b>	
<b>02.08.06</b>	<b>Indemnizações</b>	<b>0</b>	<b>0</b>	<b>0</b>	<b>0</b>	<b>0</b>	<b>0</b>	<b>0</b>	<b>0,0%</b>	<b>0,0%</b>	
<b>02.08.07</b>	<b>Outras Despesas Residual</b>	<b>0</b>	<b>0</b>	<b>0</b>	<b>0</b>	<b>0</b>	<b>0</b>	<b>0</b>	<b>0,0%</b>	<b>0,0%</b>	
<b>02.08.08</b>	<b>Dotação Provisional</b>	<b>0</b>	<b>0</b>	<b>0</b>	<b>0</b>	<b>0</b>	<b>0</b>	<b>0</b>	<b>0,0%</b>	<b>0,0%</b>	
<b>03</b>	<b>Activos E Passivos</b>	<b>0</b>	<b>0</b>	<b>0</b>	<b>0</b>	<b>0</b>	<b>0</b>	<b>0</b>	<b>0,0%</b>	<b>0,0%</b>	
<b>03.01</b>	<b>Activos Não Financeiros</b>	<b>0</b>	<b>0</b>	<b>0</b>	<b>0</b>	<b>0</b>	<b>0</b>	<b>0</b>	<b>0,0%</b>	<b>0,0%</b>	

MAPA XV		CONTA GERAL DO ESTADO / 2014									
		Chefia do Governo - Secretaria de Estado de Administração Pública									
Class. Económ.	Designação	Dotações Orçamentais	Alt.Orçamentais Ref/Anulações	Orçamento Corrigido	Cabimentado	Liquidado Jan. a Dezembro	Pagamentos Jan. a Dezembro	Por pagar Jan. a Dezembro	% 1	Exe %	
<b>Total Geral</b>	<b>Total Geral</b>	<b>36.566.082</b>	<b>0</b>	<b>36.566.082</b>	<b>25.460.088</b>	<b>25.460.088</b>	<b>25.450.088</b>	<b>10.000</b>	<b>100,0%</b>	<b>69,6%</b>	
<b>02</b>	<b>Despesas</b>	<b>36.566.082</b>	<b>0</b>	<b>36.566.082</b>	<b>25.460.088</b>	<b>25.460.088</b>	<b>25.450.088</b>	<b>10.000</b>	<b>100,0%</b>	<b>69,6%</b>	
<b>02.01</b>	<b>Despesas com pessoal</b>	<b>26.411.978</b>	<b>0</b>	<b>26.411.978</b>	<b>17.711.506</b>	<b>17.711.506</b>	<b>17.711.506</b>	<b>0</b>	<b>69,6%</b>	<b>67,1%</b>	
<b>02.01.01</b>	<b>Remunerações certas e permanentes</b>	<b>26.385.578</b>	<b>-2.500</b>	<b>26.383.078</b>	<b>17.694.706</b>	<b>17.694.706</b>	<b>17.694.706</b>	<b>0</b>	<b>69,5%</b>	<b>67,1%</b>	
02.01.01.01.01	Pessoal Dos Quadros Especiais	8.053.776	0	8.053.776	7.932.256	7.932.256	7.932.256	0	31,2%	98,5%	
02.01.01.01.02	Pessoal Do Quadro	8.431.524	551.746	8.983.270	7.648.586	7.648.586	7.648.586	0	30,1%	85,1%	
02.01.01.01.03	Pessoal Contratado	232.740	546.156	778.896	778.192	778.192	778.192	0	3,1%	99,9%	
02.01.01.01.04	Pessoal Em Regime De Avença	0	0	0	0	0	0	0	0,0%	0,0%	
02.01.01.02.01	Gratificações Permanentes	234.304	0	234.304	87.672	87.672	87.672	0	0,3%	37,4%	
02.01.01.02.02	Subsídios Permanentes	1.003.200	0	1.003.200	1.003.200	1.003.200	1.003.200	0	3,9%	100,0%	
02.01.01.02.03	Despesas De Representação	244.800	0	244.800	244.800	244.800	244.800	0	1,0%	100,0%	
02.01.01.02.04	Gratificações Eventuais	0	0	0	0	0	0	0	0,0%	0,0%	
02.01.01.02.05	Horas Extraordinárias	100.000	-19.492	80.508	0	0	0	0	0,0%	0,0%	
02.01.01.02.09	Outros Suplementos E Abonos	2.981.955	-1.080.910	1.901.045	0	0	0	0	0,0%	0,0%	
02.01.01.03.02	Recrutamentos E Nomeações	821.067	0	821.067	0	0	0	0	0,0%	0,0%	
02.01.01.03.05	Regressos	4.282.212	0	4.282.212	0	0	0	0	0,0%	0,0%	
<b>02.01.02</b>	<b>Segurança Social</b>	<b>26.400</b>	<b>2.500</b>	<b>28.900</b>	<b>16.800</b>	<b>16.800</b>	<b>16.800</b>	<b>0</b>	<b>0,1%</b>	<b>58,1%</b>	
02.01.02.01.03	Abono De Família	26.400	2.500	28.900	16.800	16.800	16.800	0	0,1%	58,1%	
02.01.02.01.04	Seguros De Acidentes No Trabalho	0	0	0	0	0	0	0	0,0%	0,0%	
02.01.02.01.09	Encargos Diversos De Segurança Social	0	0	0	0	0	0	0	0,0%	0,0%	
<b>02.02</b>	<b>Aquisição de bens e serviços</b>	<b>9.764.104</b>	<b>252.698</b>	<b>10.016.802</b>	<b>7.611.280</b>	<b>7.611.280</b>	<b>7.601.280</b>	<b>10.000</b>	<b>29,9%</b>	<b>75,9%</b>	
<b>02.02.01</b>	<b>Aquisição de bens</b>	<b>2.716.000</b>	<b>-501.165</b>	<b>2.214.835</b>	<b>1.361.083</b>	<b>1.361.083</b>	<b>1.361.083</b>	<b>0</b>	<b>5,3%</b>	<b>61,5%</b>	
02.02.01.00.05	Material De Escritório	1.025.000	-197.850	827.150	517.949	517.949	517.949	0	2,0%	62,6%	
02.02.01.01.01	Artigos Honoríficos E De Decoração	0	0	0	0	0	0	0	0,0%	0,0%	
02.02.01.01.02	Combustíveis E Lubrificantes	1.050.000	-107.820	942.180	617.400	617.400	617.400	0	2,4%	65,5%	
02.02.01.01.03	Material De Limpeza, Higiene E Conforto	291.000	-141.495	149.505	56.897	56.897	56.897	0	0,2%	38,1%	
02.02.01.09.09	Outros Bens	350.000	-54.000	296.000	168.837	168.837	168.837	0	0,7%	57,0%	
<b>02.02.02</b>	<b>Aquisição De Serviços</b>	<b>7.048.104</b>	<b>753.863</b>	<b>7.801.967</b>	<b>6.250.197</b>	<b>6.250.197</b>	<b>6.240.197</b>	<b>10.000</b>	<b>24,5%</b>	<b>80,0%</b>	
02.02.02.00.01	Rendas E Alugueres	0	0	0	0	0	0	0	0,0%	0,0%	
02.02.02.00.02	Conservação E Reparação De Bens	400.000	100.000	500.000	386.843	386.843	386.843	0	1,5%	77,4%	
02.02.02.00.03	Comunicações	1.250.000	87.467	1.337.467	945.959	945.959	945.959	0	3,7%	70,7%	
02.02.02.00.05	Água	220.000	50.760	270.760	270.760	270.760	270.760	0	1,1%	100,0%	
02.02.02.00.06	Energia Eléctrica	1.000.000	10.837	1.010.837	1.010.800	1.010.800	1.010.800	0	4,0%	100,0%	
02.02.02.00.07	Publicidade E Propaganda	0	10.000	10.000	8.798	8.798	8.798	0	0,0%	88,0%	
02.02.02.00.09	Deslocações E Estadas	2.000.000	848.073	2.848.073	2.246.543	2.246.543	2.246.543	0	8,8%	78,9%	
02.02.02.01.01	Limpeza Higiene E Conforto	759.000	0	759.000	759.000	759.000	759.000	0	3,0%	100,0%	
02.02.02.01.03.0	Assistência Técnica - Residentes	629.104	-440.373	188.731	0	0	0	0	0,0%	0,0%	
02.02.02.09.09	Outros Serviços	790.000	87.099	877.099	621.494	621.494	611.494	10.000	2,4%	69,7%	
<b>02.05</b>	<b>Subsídios</b>	<b>0</b>	<b>0</b>	<b>0</b>	<b>0</b>	<b>0</b>	<b>0</b>	<b>0</b>	<b>0,0%</b>	<b>0,0%</b>	
<b>02.06</b>	<b>Transferências</b>	<b>0</b>	<b>0</b>	<b>0</b>	<b>0</b>	<b>0</b>	<b>0</b>	<b>0</b>	<b>0,0%</b>	<b>0,0%</b>	
<b>02.07</b>	<b>Benefícios Sociais</b>	<b>0</b>	<b>0</b>	<b>0</b>	<b>0</b>	<b>0</b>	<b>0</b>	<b>0</b>	<b>0,0%</b>	<b>0,0%</b>	
<b>02.08</b>	<b>Outras Despesas</b>	<b>390.000</b>	<b>-252.698</b>	<b>137.302</b>	<b>137.302</b>	<b>137.302</b>	<b>137.302</b>	<b>0</b>	<b>0,5%</b>	<b>100,0%</b>	
<b>02.08.01</b>	<b>Seguros</b>	<b>390.000</b>	<b>-252.698</b>	<b>137.302</b>	<b>137.302</b>	<b>137.302</b>	<b>137.302</b>	<b>0</b>	<b>0,5%</b>	<b>100,0%</b>	
02.08.01	Seguros	390.000	-252.698	137.302	137.302	137.302	137.302	0	0,5%	100,0%	
02.08.02	Outras Despesas	0	0	0	0	0	0	0	0,0%	0,0%	
02.08.03	Partidos políticos	0	0	0	0	0	0	0	0,0%	0,0%	
02.08.04	Organizações não governamentais	0	0	0	0	0	0	0	0,0%	0,0%	
02.08.05	Restituições	0	0	0	0	0	0	0	0,0%	0,0%	
02.08.06	Indemnizações	0	0	0	0	0	0	0	0,0%	0,0%	
02.08.07	Outras Despesas Residual	0	0	0	0	0	0	0	0,0%	0,0%	
02.08.08	Dotação Provisional	0	0	0	0	0	0	0	0,0%	0,0%	
<b>03</b>	<b>Activos E Passivos</b>	<b>0</b>	<b>0</b>	<b>0</b>	<b>0</b>	<b>0</b>	<b>0</b>	<b>0</b>	<b>0,0%</b>	<b>0,0%</b>	
<b>03.01</b>	<b>Activos Não Financeiros</b>	<b>0</b>	<b>0</b>	<b>0</b>	<b>0</b>	<b>0</b>	<b>0</b>	<b>0</b>	<b>0,0%</b>	<b>0,0%</b>	



MAPA XV		CONTA GERAL DO ESTADO / 2014									
		Ministério Da Saúde									
Class. Económ.	Designação	Dotações Orçamentais	Alt.Orçamentais Ref/Anulações	Orçamento Corrigido	Cabimentado	Liquidado		Pagamentos		Por pagar	
						Jan. a Dezembro	Jan. a Dezembro	Jan. a Dezembro	% 1	Exe %	
<b>Total Geral</b>	<b>Total Geral</b>	<b>2.368.915.442</b>	<b>0</b>	<b>2.368.915.442</b>	<b>2.180.468.316</b>	<b>2.180.468.316</b>	<b>2.179.930.659</b>	<b>537.657</b>	<b>100,0%</b>	<b>92,0%</b>	
<b>02</b>	<b>Despesas</b>	<b>2.367.615.442</b>	<b>-2.641.000</b>	<b>2.364.974.442</b>	<b>2.177.398.619</b>	<b>2.177.398.619</b>	<b>2.176.860.962</b>	<b>537.657</b>	<b>99,9%</b>	<b>92,0%</b>	
<b>02.01</b>	<b>Despesas com pessoal</b>	<b>1.959.319.963</b>	<b>2.194.618</b>	<b>1.961.514.581</b>	<b>1.843.100.940</b>	<b>1.843.100.940</b>	<b>1.842.620.283</b>	<b>480.657</b>	<b>84,5%</b>	<b>93,9%</b>	
<b>02.01.01</b>	<b>Remunerações certas e permanentes</b>	<b>1.901.254.229</b>	<b>4.866.646</b>	<b>1.906.120.875</b>	<b>1.811.447.868</b>	<b>1.811.447.868</b>	<b>1.810.967.211</b>	<b>480.657</b>	<b>83,1%</b>	<b>95,0%</b>	
02.01.01.01.01	Pessoal Dos Quadros Especiais	3.835.848	1.400.000	5.235.848	4.888.209	4.888.209	4.888.209	0	0,2%	93,4%	
02.01.01.01.02	Pessoal Do Quadro	911.269.236	57.069.514	968.338.750	963.064.018	963.064.018	963.064.018	0	44,2%	99,5%	
02.01.01.01.03	Pessoal Contratado	122.617.759	29.142.779	151.760.538	143.129.407	143.129.407	143.129.407	0	6,6%	94,3%	
02.01.01.01.04	Pessoal Em Regime De Avença	30.000	-30.000	0	0	0	0	0	0,0%	0,0%	
02.01.01.02.01	Gratificações Permanentes	29.111.827	-11.865.433	17.246.394	10.644.195	10.644.195	10.644.195	0	0,5%	61,7%	
02.01.01.02.02	Subsídios Permanentes	41.517.553	-885.471	40.632.082	28.716.791	28.716.791	28.716.791	0	1,3%	70,7%	
02.01.01.02.03	Despesas De Representação	300.000	0	300.000	0	0	0	0	0,0%	0,0%	
02.01.01.02.04	Gratificações Eventuais	576.333.785	96.889	576.430.674	552.284.656	552.284.656	551.803.999	480.657	25,3%	95,7%	
02.01.01.02.05	Horas Extraordinárias	7.573.572	-1.537.902	6.035.670	2.031.261	2.031.261	2.031.261	0	0,1%	33,7%	
02.01.01.02.06	Alimentação E Alojamento	83.238.648	11.904.830	95.143.478	94.165.641	94.165.641	94.165.641	0	4,3%	99,0%	
02.01.01.02.07	Formação	4.143.720	-500.000	3.643.720	1.840.208	1.840.208	1.840.208	0	0,1%	50,5%	
02.01.01.02.08	Subsídio De Instalação	335.000	-70.000	265.000	108.919	108.919	108.919	0	0,0%	41,1%	
02.01.01.02.09	Outros Suplementos E Abonos	64.668.397	-45.932.830	18.735.567	10.574.563	10.574.563	10.574.563	0	0,5%	56,4%	
02.01.01.03.02	Recrutamentos E Nomeações	33.123.054	-10.769.900	22.353.154	0	0	0	0	0,0%	0,0%	
02.01.01.03.05	Reingressos	3.797.142	-3.797.142	0	0	0	0	0	0,0%	0,0%	
02.01.01.03.06	Promoções	19.358.688	-19.358.688	0	0	0	0	0	0,0%	0,0%	
<b>02.01.02</b>	<b>Segurança Social</b>	<b>58.065.734</b>	<b>-2.672.028</b>	<b>55.393.706</b>	<b>31.653.072</b>	<b>31.653.072</b>	<b>31.653.072</b>	<b>0</b>	<b>1,5%</b>	<b>57,1%</b>	
02.01.02.01.01	Contribuições Para A Segurança Social	45.291.750	483.812	45.775.562	22.481.055	22.481.055	22.481.055	0	1,0%	49,1%	
02.01.02.01.02	Encargos Com A Saúde	7.000.000	0	7.000.000	6.997.817	6.997.817	6.997.817	0	0,3%	100,0%	
02.01.02.01.03	Abono De Família	3.273.984	-655.840	2.618.144	2.174.200	2.174.200	2.174.200	0	0,1%	83,0%	
02.01.02.01.04	Seguros De Acidentes No Trabalho	2.500.000	-2.500.000	0	0	0	0	0	0,0%	0,0%	
<b>02.02</b>	<b>Aquisição de bens e serviços</b>	<b>363.849.479</b>	<b>-3.910.300</b>	<b>359.939.179</b>	<b>291.405.786</b>	<b>291.405.786</b>	<b>291.393.286</b>	<b>12.500</b>	<b>13,4%</b>	<b>81,0%</b>	
<b>02.02.01</b>	<b>Aquisição de bens</b>	<b>234.415.589</b>	<b>-5.761.697</b>	<b>228.653.892</b>	<b>188.631.831</b>	<b>188.631.831</b>	<b>188.631.831</b>	<b>0</b>	<b>8,7%</b>	<b>82,5%</b>	
02.02.01.00.02	Medicamentos	130.497.714	492.700	130.990.414	129.585.628	129.585.628	129.585.628	0	5,9%	98,9%	
02.02.01.00.03	Produtos Alimentares	8.878.795	2.663.580	11.542.375	9.367.850	9.367.850	9.367.850	0	0,4%	81,2%	
02.02.01.00.04	Roupa Vestuário E Calçado	5.506.109	-1.170.452	4.335.657	2.176.935	2.176.935	2.176.935	0	0,1%	50,2%	
02.02.01.00.05	Material De Escritório	12.446.437	1.220.250	13.666.687	9.571.033	9.571.033	9.571.033	0	0,4%	70,0%	
02.02.01.00.06	Material De Consumo Clínico	8.800.000	10.000	8.810.000	625.581	625.581	625.581	0	0,0%	7,1%	
02.02.01.00.09	Material De Transporte - Peças	1.819.162	212.138	2.031.300	1.350.825	1.350.825	1.350.825	0	0,1%	66,5%	
02.02.01.01.02	Combustíveis E Lubrificantes	21.495.845	-1.373.332	20.122.513	13.766.436	13.766.436	13.766.436	0	0,6%	68,4%	
02.02.01.01.03	Material De Limpeza, Higiene E Conforto	11.249.211	-2.806.012	8.443.199	5.268.376	5.268.376	5.268.376	0	0,2%	62,4%	
02.02.01.01.04	Material De Conservação E Reparação	9.949.369	-3.330.569	6.618.800	3.560.167	3.560.167	3.560.167	0	0,2%	53,8%	
02.02.01.09.09	Outros Bens	23.772.947	-1.680.000	22.092.947	13.359.000	13.359.000	13.359.000	0	0,6%	60,5%	
<b>02.02.02</b>	<b>Aquisição De Serviços</b>	<b>129.433.890</b>	<b>1.851.397</b>	<b>131.285.287</b>	<b>102.773.955</b>	<b>102.773.955</b>	<b>102.761.455</b>	<b>12.500</b>	<b>4,7%</b>	<b>78,3%</b>	
02.02.02.00.01	Rendas E Alugueres	2.854.038	-910.950	1.943.088	1.507.088	1.507.088	1.507.088	0	0,1%	77,6%	
02.02.02.00.02	Conservação E Reparação De Bens	8.714.607	-577.231	8.137.376	5.389.358	5.389.358	5.389.358	0	0,2%	66,2%	
02.02.02.00.03	Comunicações	12.501.179	8.418.442	20.919.621	16.200.567	16.200.567	16.200.567	0	0,7%	77,4%	
02.02.02.00.04	Transportes	992.279	-245.000	747.279	359.212	359.212	359.212	0	0,0%	48,1%	
02.02.02.00.05	Água	16.963.194	-166.696	16.796.498	14.424.250	14.424.250	14.424.250	0	0,7%	85,9%	
02.02.02.00.06	Energia Eléctrica	30.648.548	-568.838	30.079.710	27.408.460	27.408.460	27.408.460	0	1,3%	91,1%	
02.02.02.00.09	Deslocações E Estadas	23.400.140	-1.427.750	21.972.390	14.633.295	14.633.295	14.620.795	12.500	0,7%	66,5%	
02.02.02.01.00	Vigilância E Segurança	3.100.000	-1.054.368	2.045.632	2.045.632	2.045.632	2.045.632	0	0,1%	100,0%	
02.02.02.01.01	Limpeza Higiene E Conforto	1.050.000	200.000	1.250.000	885.890	885.890	885.890	0	0,0%	70,9%	
02.02.02.01.03.0	Assistência Técnica - Residentes	4.085.950	226.788	4.312.738	3.005.488	3.005.488	3.005.488	0	0,1%	69,7%	
02.02.02.09.09	Outros Serviços	25.123.955	-2.043.000	23.080.955	16.914.715	16.914.715	16.914.715	0	0,8%	73,3%	
<b>02.05</b>	<b>Subsídios</b>	<b>0</b>	<b>0</b>	<b>0</b>	<b>0</b>	<b>0</b>	<b>0</b>	<b>0</b>	<b>0,0%</b>	<b>0,0%</b>	
<b>02.05.01</b>	<b>A Empresas Públicas</b>	<b>0</b>	<b>0</b>	<b>0</b>	<b>0</b>	<b>0</b>	<b>0</b>	<b>0</b>	<b>0,0%</b>	<b>0,0%</b>	
<b>02.05.02</b>	<b>A Empresas Privadas</b>	<b>0</b>	<b>0</b>	<b>0</b>	<b>0</b>	<b>0</b>	<b>0</b>	<b>0</b>	<b>0,0%</b>	<b>0,0%</b>	
<b>02.06</b>	<b>Transferências</b>	<b>15.500.000</b>	<b>0</b>	<b>15.500.000</b>	<b>15.500.000</b>	<b>15.500.000</b>	<b>15.500.000</b>	<b>0</b>	<b>0,7%</b>	<b>100,0%</b>	
<b>02.06.01</b>	<b>Para Governos Estrangeiros</b>	<b>0</b>	<b>0</b>	<b>0</b>	<b>0</b>	<b>0</b>	<b>0</b>	<b>0</b>	<b>0,0%</b>	<b>0,0%</b>	
<b>02.06.02</b>	<b>Organismos internacionais</b>	<b>15.500.000</b>	<b>0</b>	<b>15.500.000</b>	<b>15.500.000</b>	<b>15.500.000</b>	<b>15.500.000</b>	<b>0</b>	<b>0,7%</b>	<b>100,0%</b>	
02.06.02.01.01	Quotas A Organismos Internacionais Corre	15.500.000	0	15.500.000	15.500.000	15.500.000	15.500.000	0	0,7%	100,0%	
<b>02.06.03</b>	<b>Administrações Públicas</b>	<b>0</b>	<b>0</b>	<b>0</b>	<b>0</b>	<b>0</b>	<b>0</b>	<b>0</b>	<b>0,0%</b>	<b>0,0%</b>	
<b>02.07</b>	<b>Benefícios Sociais</b>	<b>21.000.000</b>	<b>1.000.000</b>	<b>22.000.000</b>	<b>21.927.972</b>	<b>21.927.972</b>	<b>21.883.472</b>	<b>44.500</b>	<b>1,0%</b>	<b>99,5%</b>	
<b>02.07.01</b>	<b>Benefícios sociais</b>	<b>0</b>	<b>0</b>	<b>0</b>	<b>0</b>	<b>0</b>	<b>0</b>	<b>0</b>	<b>0,0%</b>	<b>0,0%</b>	
<b>02.07.02</b>	<b>Benefícios de assistência social</b>	<b>21.000.000</b>	<b>1.000.000</b>	<b>22.000.000</b>	<b>21.927.972</b>	<b>21.927.972</b>	<b>21.883.472</b>	<b>44.500</b>	<b>1,0%</b>	<b>99,5%</b>	
02.07.02.01.03	Evacuação de doentes	20.000.000	1.000.000	21.000.000	20.999.662	20.999.662	20.955.162	44.500	1,0%	99,8%	
02.07.02.01.09	Outros Benefícios Sociais Em Numerário	1.000.000	0	1.000.000	928.310	928.310	928.310	0	0,0%	92,8%	
<b>02.08</b>	<b>Outras Despesas</b>	<b>7.946.000</b>	<b>-1.925.318</b>	<b>6.020.682</b>	<b>5.463.921</b>	<b>5.463.921</b>	<b>5.463.921</b>	<b>0</b>	<b>0,3%</b>	<b>90,8%</b>	
<b>02.08.01</b>	<b>Seguros</b>	<b>3.261.500</b>	<b>-1.264.530</b>	<b>1.996.970</b>	<b>1.996.970</b>	<b>1.996.970</b>	<b>1.996.970</b>	<b>0</b>	<b>0,1%</b>	<b>100,0%</b>	
02.08.01	Seguros	3.261.500	-1.264.530	1.996.970	1.996.970	1.996.970	1.996.970	0	0,1%	100,0%	
<b>02.08.02</b>	<b>Outras Despesas</b>	<b>200.000</b>	<b>0</b>	<b>200.000</b>	<b>0</b>	<b>0</b>	<b>0</b>	<b>0</b>	<b>0,0%</b>	<b>0,0%</b>	
02.08.02.01.09	Id Outras Correntes	200.000	0	200.000	0	0	0	0	0,0%	0,0%	
02.08.02.02.09	Id Outras Capital	0	0	0	0	0	0	0	0,0%	0,0%	
<b>02.08.07</b>	<b>Outras Despesas Residual</b>	<b>4.484.500</b>	<b>-660.788</b>	<b>3.823.712</b>	<b>3.466.951</b>	<b>3.466.951</b>	<b>3.466.951</b>	<b>0</b>	<b>0,2%</b>	<b>90,7%</b>	
02.08.07	Outras Despesas Residual	4.484.500	-660.788	3.823.712	3.466.951	3.466.951	3.466.951	0	0,2%	90,7%	
<b>02.08.08</b>	<b>Dotação Provisional</b>	<b>0</b>	<b>0</b>	<b>0</b>	<b>0</b>	<b>0</b>	<b>0</b>	<b>0</b>	<b>0,0%</b>	<b>0,0%</b>	
<b>03</b>	<b>Activos E Passivos</b>	<b>1.300.000</b>	<b>2.641.000</b>	<b>3.941.000</b>	<b>3.069.697</b>	<b>3.069.697</b>	<b>3.069.697</b>	<b>0</b>	<b>0,1%</b>	<b>77,9%</b>	
<b>03.01</b>	<b>Activos Não Financeiros</b>	<b>1.300.000</b>	<b>2.641.000</b>	<b>3.941.000</b>	<b>3.069.697</b>	<b>3.069.697</b>	<b>3.069.697</b>	<b>0</b>	<b>0,1%</b>	<b>77,9%</b>	
<b>03.01.01</b>	<b>Activos Fixos</b>	<b>1.300.000</b>	<b>2.641.000</b>	<b>3.941.000</b>	<b>3.069.697</b>	<b>3.069.697</b>	<b>3.069.697</b>	<b>0</b>	<b>0,1%</b>	<b>77,9%</b>	
03.01.01.02.02.0	Ferramentas E Utensílios - Aquisições	0	0	0	0	0	0	0	0,0%	0,0%	
03.01.01.02.03.0	Equipamento Administrativo - Aquisições	1.300.000	1.641.000	2.941.000	2.290.801	2.290.8					

MAPA XV										
CONTA GERAL DO ESTADO / 2014										
Ministério Das Finanças e do Planeamento										
Class. Económ.	Designação	Dotações Orçamentais	Alt.Orçamentais Ref/Anulações	Orçamento Corrigido	Cabimentado	Liquidado		Pagamentos		Exe %
						Jan. a Dezembro	Jan. a Dezembro	Jan. a Dezembro	% 1	
<b>Total Geral</b>	<b>Total Geral</b>	<b>15.033.635.469</b>	<b>-135.337.241</b>	<b>14.898.298.228</b>	<b>13.265.471.403</b>	<b>13.265.471.403</b>	<b>13.265.318.087</b>	<b>153.316</b>	<b>100,0%</b>	<b>89,0%</b>
<b>02</b>	<b>Despesas</b>	<b>14.919.432.093</b>	<b>-135.337.241</b>	<b>14.784.094.852</b>	<b>13.230.349.469</b>	<b>13.230.349.469</b>	<b>13.230.196.153</b>	<b>153.316</b>	<b>99,7%</b>	<b>89,5%</b>
<b>02.01</b>	<b>Despesas com pessoal</b>	<b>1.377.176.293</b>	<b>29.981.538</b>	<b>1.407.157.831</b>	<b>1.183.674.818</b>	<b>1.183.674.818</b>	<b>1.183.674.818</b>	<b>0</b>	<b>8,9%</b>	<b>84,1%</b>
<b>02.01.01</b>	<b>Remunerações certas e permanentes</b>	<b>965.969.941</b>	<b>-218.696.450</b>	<b>747.273.491</b>	<b>558.289.601</b>	<b>558.289.601</b>	<b>558.289.601</b>	<b>0</b>	<b>4,2%</b>	<b>74,7%</b>
02.01.01.01.01	Pessoal Dos Quadros Especiais	5.006.004	2.419.446	7.425.450	6.513.927	6.513.927	6.513.927	0	0,0%	87,7%
02.01.01.01.02	Pessoal Do Quadro	378.394.884	9.348.755	387.743.639	372.874.341	372.874.341	372.874.341	0	2,8%	96,2%
02.01.01.01.03	Pessoal Contratado	49.300.812	7.121.802	56.422.614	54.187.657	54.187.657	54.187.657	0	0,4%	96,0%
02.01.01.01.04	Pessoal Em Regime De Avença	0	0	0	0	0	0	0	0,0%	0,0%
02.01.01.02.01	Gratificações Permanentes	5.383.263	2.840.293	8.223.556	5.231.109	5.231.109	5.231.109	0	0,0%	63,6%
02.01.01.02.02	Subsídios Permanentes	6.990.997	213.197	7.204.194	5.545.216	5.545.216	5.545.216	0	0,0%	77,0%
02.01.01.02.03	Despesas De Representação	260.100	86.200	346.300	327.420	327.420	327.420	0	0,0%	94,5%
02.01.01.02.04	Gratificações Eventuais	145.142.040	1.472.089	146.614.129	109.249.050	109.249.050	109.249.050	0	0,8%	74,5%
02.01.01.02.05	Horas Extraordinárias	1.155.816	381.908	1.537.724	818.752	818.752	818.752	0	0,0%	53,2%
02.01.01.02.06	Alimentação E Alojamento	0	0	0	0	0	0	0	0,0%	0,0%
02.01.01.02.07	Formação	8.000.000	0	8.000.000	3.420.650	3.420.650	3.420.650	0	0,0%	42,8%
02.01.01.02.08	Subsídio De Instalação	1.110.700	0	1.110.700	0	0	0	0	0,0%	0,0%
02.01.01.02.09	Outros Suplementos E Abonos	238.974.916	-224.311.342	14.663.574	121.479	121.479	121.479	0	0,0%	0,8%
02.01.01.03.01	Aumentos Salariais	0	0	0	0	0	0	0	0,0%	0,0%
02.01.01.03.02	Recrutamentos E Nomeações	112.691.918	-16.852.652	95.839.266	0	0	0	0	0,0%	0,0%
02.01.01.03.03	Progressões	0	0	0	0	0	0	0	0,0%	0,0%
02.01.01.03.04	Reclassificações	606.756	0	606.756	0	0	0	0	0,0%	0,0%
02.01.01.03.05	Regressos	12.951.735	-1.416.146	11.535.589	0	0	0	0	0,0%	0,0%
02.01.01.03.06	Promoções	0	0	0	0	0	0	0	0,0%	0,0%
<b>02.01.02</b>	<b>Segurança Social</b>	<b>411.206.352</b>	<b>248.677.988</b>	<b>659.884.340</b>	<b>625.385.217</b>	<b>625.385.217</b>	<b>625.385.217</b>	<b>0</b>	<b>4,7%</b>	<b>94,8%</b>
02.01.02.01.01	Contribuições Para A Segurança Social	357.146.059	248.376.388	605.522.447	580.687.717	580.687.717	580.687.717	0	4,4%	95,9%
02.01.02.01.02	Encargos Com A Saúde	48.647.920	0	48.647.920	43.494.461	43.494.461	43.494.461	0	0,3%	89,4%
02.01.02.01.03	Abono De Família	4.951.400	1.600	4.953.000	973.400	973.400	973.400	0	0,0%	19,7%
02.01.02.01.04	Seguros De Acidentes No Trabalho	0	0	0	0	0	0	0	0,0%	0,0%
02.01.02.01.09	Encargos Diversos De Segurança Social	460.973	300.000	760.973	229.639	229.639	229.639	0	0,0%	30,2%
<b>02.02</b>	<b>Aquisição de bens e serviços</b>	<b>309.597.891</b>	<b>205.544.415</b>	<b>515.142.306</b>	<b>435.986.197</b>	<b>435.986.197</b>	<b>435.860.197</b>	<b>126.000</b>	<b>3,3%</b>	<b>84,6%</b>
<b>02.02.01</b>	<b>Aquisição de bens</b>	<b>29.751.701</b>	<b>760.000</b>	<b>30.511.701</b>	<b>15.485.670</b>	<b>15.485.670</b>	<b>15.485.670</b>	<b>0</b>	<b>0,1%</b>	<b>50,8%</b>
02.02.01.00.01	Matérias Primas E Subsidiárias	0	0	0	0	0	0	0	0,0%	0,0%
02.02.01.00.02	Medicamentos	0	0	0	0	0	0	0	0,0%	0,0%
02.02.01.00.03	Produtos Alimentares	0	0	0	0	0	0	0	0,0%	0,0%
02.02.01.00.04	Roupa Vestuário E Calçado	0	0	0	0	0	0	0	0,0%	0,0%
02.02.01.00.05	Material De Escritório	8.680.000	-40.000	8.640.000	3.088.897	3.088.897	3.088.897	0	0,0%	35,8%
02.02.01.00.06	Material De Consumo Clínico	0	0	0	0	0	0	0	0,0%	0,0%
02.02.01.00.07	Munições Explosivos E Outro Mat Militar	0	0	0	0	0	0	0	0,0%	0,0%
02.02.01.00.08	Material De Educação, Cultura E Recreio	0	0	0	0	0	0	0	0,0%	0,0%
02.02.01.00.09	Material De Transporte - Peças	3.750.000	0	3.750.000	1.662.038	1.662.038	1.662.038	0	0,0%	44,3%
02.02.01.01.00	Livros E Documentação Técnica	0	0	0	0	0	0	0	0,0%	0,0%
02.02.01.01.01	Artigos Honoríficos E De Decoração	0	0	0	0	0	0	0	0,0%	0,0%
02.02.01.01.02	Combustíveis E Lubrificantes	10.391.701	900.000	11.291.701	8.174.191	8.174.191	8.174.191	0	0,1%	72,4%
02.02.01.01.03	Material De Limpeza, Higiene E Conforto	1.500.000	0	1.500.000	262.792	262.792	262.792	0	0,0%	17,5%
02.02.01.01.04	Material De Conservação E Reparação	100.000	0	100.000	60.164	60.164	60.164	0	0,0%	60,2%
02.02.01.09.09	Outros Bens	5.330.000	-100.000	5.230.000	2.237.588	2.237.588	2.237.588	0	0,0%	42,8%
<b>02.02.02</b>	<b>Aquisição De Serviços</b>	<b>279.846.190</b>	<b>204.784.415</b>	<b>484.630.605</b>	<b>420.500.527</b>	<b>420.500.527</b>	<b>420.374.527</b>	<b>126.000</b>	<b>3,2%</b>	<b>86,7%</b>
02.02.02.00.01	Rendas E Alugueres	8.620.000	30.634.471	39.254.471	31.788.033	31.788.033	31.662.033	126.000	0,2%	80,7%
02.02.02.00.02	Conservação E Reparação De Bens	15.656.944	0	15.656.944	8.187.430	8.187.430	8.187.430	0	0,1%	52,3%
02.02.02.00.03	Comunicações	114.000.000	2.230.000	116.230.000	108.497.270	108.497.270	108.497.270	0	0,8%	93,3%
02.02.02.00.04	Transportes	0	0	0	0	0	0	0	0,0%	0,0%
02.02.02.00.05	Água	15.951.510	-3.962.980	11.988.530	4.821.510	4.821.510	4.821.510	0	0,0%	40,2%
02.02.02.00.06	Energia Eléctrica	43.620.000	173.232.850	216.852.850	205.779.066	205.779.066	205.779.066	0	1,6%	94,9%
02.02.02.00.07	Publicidade E Propaganda	500.000	0	500.000	309.920	309.920	309.920	0	0,0%	62,0%
02.02.02.00.08	Representação Dos Serviços	1.000.000	0	1.000.000	621.920	621.920	621.920	0	0,0%	62,2%
02.02.02.00.09	Deslocações E Estadas	12.800.000	0	12.800.000	12.779.600	12.779.600	12.779.600	0	0,1%	99,8%
02.02.02.01.00	Vigilância E Segurança	17.729.264	5.832.980	23.562.244	20.088.380	20.088.380	20.088.380	0	0,2%	85,3%
02.02.02.01.01	Limpeza Higiene E Conforto	16.673.236	-5.030.000	11.643.236	7.913.910	7.913.910	7.913.910	0	0,1%	68,0%
02.02.02.01.02	Honorários	0	0	0	0	0	0	0	0,0%	0,0%
02.02.02.01.03.0	Assistência Técnica - Residentes	0	1.847.094	1.847.094	1.490.241	1.490.241	1.490.241	0	0,0%	80,7%
02.02.02.01.03.0	Assistência Técnica - Não Residentes	0	0	0	0	0	0	0	0,0%	0,0%
02.02.02.01.04	Outros Encargos Da Dívida	0	0	0	0	0	0	0	0,0%	0,0%
02.02.02.09.09	Outros Serviços	33.295.236	0	33.295.236	18.223.247	18.223.247	18.223.247	0	0,1%	54,7%
<b>02.04</b>	<b>Juros e outros encargos</b>	<b>4.182.055.953</b>	<b>0</b>	<b>4.182.055.953</b>	<b>3.443.099.182</b>	<b>3.443.099.182</b>	<b>3.443.099.182</b>	<b>0</b>	<b>26,0%</b>	<b>82,3%</b>
<b>02.04.01</b>	<b>Juros da dívida externa</b>	<b>1.837.997.246</b>	<b>0</b>	<b>1.837.997.246</b>	<b>1.518.263.701</b>	<b>1.518.263.701</b>	<b>1.518.263.701</b>	<b>0</b>	<b>11,4%</b>	<b>82,6%</b>
02.04.01	Juros da dívida externa	1.837.997.246	0	1.837.997.246	1.518.263.701	1.518.263.701	1.518.263.701	0	11,4%	82,6%
<b>02.04.02</b>	<b>Juros da dívida interna</b>	<b>2.266.058.707</b>	<b>0</b>	<b>2.266.058.707</b>	<b>1.909.717.126</b>	<b>1.909.717.126</b>	<b>1.909.717.126</b>	<b>0</b>	<b>14,4%</b>	<b>84,3%</b>
02.04.02	Juros da dívida interna	2.266.058.707	0	2.266.058.707	1.909.717.126	1.909.717.126	1.909.717.126	0	14,4%	84,3%
<b>02.04.03</b>	<b>Outros encargos</b>	<b>78.000.000</b>	<b>0</b>	<b>78.000.000</b>	<b>15.118.355</b>	<b>15.118.355</b>	<b>15.118.355</b>	<b>0</b>	<b>0,1%</b>	<b>19,4%</b>
02.04.03	Outros encargos	78.000.000	0	78.000.000	15.118.355	15.118.355	15.118.355	0	0,1%	19,4%
<b>02.05</b>	<b>Subsídios</b>	<b>153.512.000</b>	<b>0</b>	<b>153.512.000</b>	<b>93.525.756</b>	<b>93.525.756</b>	<b>93.525.756</b>	<b>0</b>	<b>0,7%</b>	<b>60,9%</b>
<b>02.05.01</b>	<b>A Empresas Públicas</b>	<b>83.512.000</b>	<b>0</b>	<b>83.512.000</b>	<b>80.733.088</b>	<b>80.733.088</b>	<b>80.733.088</b>	<b>0</b>	<b>0,6%</b>	<b>96,7%</b>
02.05.01.01	Subsídios Empresas Públicas Não Financeiras	83.512.000	0	83.512.000	80.733.088	80.733.088	80.733.088	0	0,6%	96,7%
02.05.01.02	Subsídios Empresas Públicas Financeiras	0	0	0	0	0	0	0	0,0%	0,0%
<b>02.05.02</b>	<b>A Empresas Privadas</b>	<b>70.000.000</b>	<b>0</b>	<b>70.000.000</b>	<b>12.792.668</b>	<b>12.792.668</b>	<b>12.792.668</b>	<b>0</b>	<b>0,1%</b>	<b>18,3%</b>
02.05.02.01	Subsídios A Empresas Privadas Não Financeiras	70.000.000	0	70.000.000	12.792.668	12.792.668	12.792.668	0	0,1%	18,3%
02.05.02.02	Subsídios A Empresas Privadas Financeiras	0	0	0	0	0	0	0	0,0%	0,0%
<b>02.06</b>	<b>Transferências</b>	<b>3.407.844.063</b>	<b>-396.469.388</b>	<b>3.011.374.675</b>	<b>2.980.423.303</b>	<b>2.980.423.303</b>	<b>2.980.423.303</b>	<b>0</b>	<b>22,5%</b>	<b>99,0%</b>
<b>02.06.01</b>	<b>Para Governos Estrangeiros</b>	<b>0</b>	<b>0</b>	<b>0</b>	<b>0</b>	<b>0</b>	<b>0</b>	<b>0</b>	<b>0,0%</b>	<b>0,0%</b>

Class. Económ.	Designação	Dotações Orçamentais	Alt.Orçamentais Ref/Anulações	Orçamento Corrigido	Cabimentado	Liquidado	Pagamentos	Por pagar	Exe %	
						Jan. a Dezembro	Jan. a Dezembro	Jan. a Dezembro		%_1
02.06.01.01	Transferências Correntes	0	0	0	0	0	0	0	0,0%	0,0%
02.06.01.02	Transferências Capital	0	0	0	0	0	0	0	0,0%	0,0%
02.06.01.09.01	Outros Transferências Correntes	0	0	0	0	0	0	0	0,0%	0,0%
02.06.01.09.02	Outros Transferências Capital	0	0	0	0	0	0	0	0,0%	0,0%
02.06.01.09.03	Id Outros Transferências	0	0	0	0	0	0	0	0,0%	0,0%
<b>02.06.02</b>	<b>Organismos internacionais</b>	<b>353.700.000</b>	<b>-323.174.388</b>	<b>30.525.612</b>	<b>23.908.879</b>	<b>23.908.879</b>	<b>23.908.879</b>	<b>0</b>	<b>0,2%</b>	<b>78,3%</b>
02.06.02.01.01	Quotas A Organismos Internacionais Corre	153.700.000	-123.174.388	30.525.612	23.908.879	23.908.879	23.908.879	0	0,2%	78,3%
02.06.02.01.09	Outros Organismos Internacionais - Corren	200.000.000	-200.000.000	0	0	0	0	0	0,0%	0,0%
02.06.02.02.09	Outros A Organismos Internacionais Capita	0	0	0	0	0	0	0	0,0%	0,0%
<b>02.06.03</b>	<b>Administrações Públicas</b>	<b>3.054.144.063</b>	<b>-73.295.000</b>	<b>2.980.849.063</b>	<b>2.956.514.424</b>	<b>2.956.514.424</b>	<b>2.956.514.424</b>	<b>0</b>	<b>22,3%</b>	<b>99,2%</b>
02.06.03.01.01	Fundos E Serviços Autónomos Corrente	71.974.580	-70.570.000	1.404.580	0	0	0	0	0,0%	0,0%
02.06.03.01.02	Municípios Corrente	2.978.219.483	0	2.978.219.483	2.955.289.424	2.955.289.424	2.955.289.424	0	22,3%	99,2%
02.06.03.01.03	Embaixadas E Serviços Consulares Corren	0	0	0	0	0	0	0	0,0%	0,0%
02.06.03.01.09	Outras Transferências Administrações Púb	3.950.000	-2.725.000	1.225.000	1.225.000	1.225.000	1.225.000	0	0,0%	100,0%
02.06.03.02.01	Fundos E Serviços Autónomos Capital	0	0	0	0	0	0	0	0,0%	0,0%
02.06.03.02.02	Municípios Capital	0	0	0	0	0	0	0	0,0%	0,0%
02.06.03.02.03	Embaixadas E Serviços Consulares Capita	0	0	0	0	0	0	0	0,0%	0,0%
02.06.03.02.09	Outras Transferências Administrações Púb	0	0	0	0	0	0	0	0,0%	0,0%
<b>02.07</b>	<b>Benefícios Sociais</b>	<b>3.664.392.750</b>	<b>285.570.000</b>	<b>3.949.962.750</b>	<b>3.933.488.113</b>	<b>3.933.488.113</b>	<b>3.933.488.113</b>	<b>0</b>	<b>29,7%</b>	<b>99,6%</b>
<b>02.07.01</b>	<b>Benefícios sociais</b>	<b>3.531.500.000</b>	<b>285.570.000</b>	<b>3.817.070.000</b>	<b>3.811.679.463</b>	<b>3.811.679.463</b>	<b>3.811.679.463</b>	<b>0</b>	<b>28,7%</b>	<b>99,9%</b>
02.07.01.01.01	Pensões de aposentação	2.251.500.000	271.270.000	2.522.770.000	2.520.009.932	2.520.009.932	2.520.009.932	0	19,0%	99,9%
02.07.01.01.02	Pensões de sobrevivência	170.000.000	-8.300.000	161.700.000	159.565.354	159.565.354	159.565.354	0	1,2%	98,7%
02.07.01.01.03	Pensões do regime não contributivo	1.110.000.000	22.600.000	1.132.600.000	1.132.104.177	1.132.104.177	1.132.104.177	0	8,5%	100,0%
02.07.01.01.04	Pensões de reserva	0	0	0	0	0	0	0	0,0%	0,0%
02.07.01.01.05	Pensões de ex-Presidentes	0	0	0	0	0	0	0	0,0%	0,0%
02.07.01.01.06	Subsidio de doença e de maternidades	0	0	0	0	0	0	0	0,0%	0,0%
02.07.01.01.07	Prestações familiares	0	0	0	0	0	0	0	0,0%	0,0%
02.07.01.02	Benefícios sociais em espécie	0	0	0	0	0	0	0	0,0%	0,0%
02.07.02.02	Benefícios sociais em espécie	0	0	0	0	0	0	0	0,0%	0,0%
<b>02.07.02</b>	<b>Benefícios de assistência social</b>	<b>132.892.750</b>	<b>0</b>	<b>132.892.750</b>	<b>121.808.650</b>	<b>121.808.650</b>	<b>121.808.650</b>	<b>0</b>	<b>0,9%</b>	<b>91,7%</b>
02.07.02.01.03	Evacuação de doentes	132.892.750	0	132.892.750	121.808.650	121.808.650	121.808.650	0	0,9%	91,7%
02.07.02.01.09	Outros Benefícios Sociais Em Numerário	0	0	0	0	0	0	0	0,0%	0,0%
<b>02.08</b>	<b>Outras Despesas</b>	<b>1.824.853.143</b>	<b>-259.963.806</b>	<b>1.564.889.337</b>	<b>1.160.152.100</b>	<b>1.160.152.100</b>	<b>1.160.124.784</b>	<b>27.316</b>	<b>8,7%</b>	<b>74,1%</b>
<b>02.08.01</b>	<b>Seguros</b>	<b>1.309.742</b>	<b>30.000</b>	<b>1.339.742</b>	<b>1.338.193</b>	<b>1.338.193</b>	<b>1.338.193</b>	<b>0</b>	<b>0,0%</b>	<b>99,9%</b>
02.08.01	Seguros	1.309.742	30.000	1.339.742	1.338.193	1.338.193	1.338.193	0	0,0%	99,9%
<b>02.08.02</b>	<b>Outras Despesas</b>	<b>120.000.000</b>	<b>0</b>	<b>120.000.000</b>	<b>70.298.460</b>	<b>70.298.460</b>	<b>70.298.460</b>	<b>0</b>	<b>0,5%</b>	<b>58,6%</b>
02.08.02.01.01	Transferências A Instituições Sem Fins Luc	0	0	0	0	0	0	0	0,0%	0,0%
02.08.02.01.02	Bolsas De Estudo E Outros Benefícios Edu	0	0	0	0	0	0	0	0,0%	0,0%
02.08.02.01.03	Indemnizações Extraordinárias	0	0	0	0	0	0	0	0,0%	0,0%
02.08.02.01.09	Id Outras Correntes	120.000.000	0	120.000.000	70.298.460	70.298.460	70.298.460	0	0,5%	58,6%
02.08.02.02.09	Id Outras Capital	0	0	0	0	0	0	0	0,0%	0,0%
<b>02.08.03</b>	<b>Partidos políticos</b>	<b>70.000.000</b>	<b>0</b>	<b>70.000.000</b>	<b>69.999.999</b>	<b>69.999.999</b>	<b>69.999.999</b>	<b>0</b>	<b>0,5%</b>	<b>100,0%</b>
02.08.03	Partidos políticos	70.000.000	0	70.000.000	69.999.999	69.999.999	69.999.999	0	0,5%	100,0%
<b>02.08.04</b>	<b>Organizações não governamentais</b>	<b>0</b>	<b>2.825.000</b>	<b>2.825.000</b>	<b>2.825.000</b>	<b>2.825.000</b>	<b>2.825.000</b>	<b>0</b>	<b>0,0%</b>	<b>100,0%</b>
02.08.04	Organizações não governamentais	0	2.825.000	2.825.000	2.825.000	2.825.000	2.825.000	0	0,0%	100,0%
<b>02.08.05</b>	<b>Restituições</b>	<b>1.000.000.000</b>	<b>-210.663.241</b>	<b>789.336.759</b>	<b>725.107.112</b>	<b>725.107.112</b>	<b>725.079.796</b>	<b>27.316</b>	<b>5,5%</b>	<b>91,9%</b>
02.08.05.01	Restituições Iur	300.000.000	-225.663.241	74.336.759	12.911.135	12.911.135	12.911.135	0	0,1%	17,4%
02.08.05.02	Restituições Iva	700.000.000	14.949.000	714.949.000	712.144.977	712.144.977	712.117.661	27.316	5,4%	99,6%
02.08.05.99	Outras Restituições	0	51.000	51.000	51.000	51.000	51.000	0	0,0%	100,0%
<b>02.08.06</b>	<b>Indemnizações</b>	<b>200.000.000</b>	<b>0</b>	<b>200.000.000</b>	<b>197.640.479</b>	<b>197.640.479</b>	<b>197.640.479</b>	<b>0</b>	<b>1,5%</b>	<b>98,8%</b>
02.08.06	Indemnizações	200.000.000	0	200.000.000	197.640.479	197.640.479	197.640.479	0	1,5%	98,8%
<b>02.08.07</b>	<b>Outras Despesas Residual</b>	<b>183.543.401</b>	<b>-52.155.565</b>	<b>131.387.836</b>	<b>92.942.857</b>	<b>92.942.857</b>	<b>92.942.857</b>	<b>0</b>	<b>0,7%</b>	<b>70,7%</b>
02.08.07	Outras Despesas Residual	183.543.401	-52.155.565	131.387.836	92.942.857	92.942.857	92.942.857	0	0,7%	70,7%
<b>02.08.08</b>	<b>Dotação Provisional</b>	<b>250.000.000</b>	<b>0</b>	<b>250.000.000</b>	<b>0</b>	<b>0</b>	<b>0</b>	<b>0</b>	<b>0,0%</b>	<b>0,0%</b>
02.08.08	Dotação Provisional	250.000.000	0	250.000.000	0	0	0	0	0,0%	0,0%
<b>03</b>	<b>Activos E Passivos</b>	<b>114.203.376</b>	<b>0</b>	<b>114.203.376</b>	<b>35.121.934</b>	<b>35.121.934</b>	<b>35.121.934</b>	<b>0</b>	<b>0,3%</b>	<b>30,8%</b>
<b>03.01</b>	<b>Activos Não Financeiros</b>	<b>114.203.376</b>	<b>0</b>	<b>114.203.376</b>	<b>35.121.934</b>	<b>35.121.934</b>	<b>35.121.934</b>	<b>0</b>	<b>0,3%</b>	<b>30,8%</b>
<b>03.01.01</b>	<b>Activos Fixos</b>	<b>79.203.376</b>	<b>0</b>	<b>79.203.376</b>	<b>0</b>	<b>0</b>	<b>0</b>	<b>0</b>	<b>0,0%</b>	<b>0,0%</b>
03.01.01.01.01.0	Residências Civas - Aquisições	0	0	0	0	0	0	0	0,0%	0,0%
03.01.01.01.01.0	Residências Militares - Aquisições	0	0	0	0	0	0	0	0,0%	0,0%
03.01.01.01.02.0	Edifícios Não Residenciais - Aquisições	15.000.000	0	15.000.000	0	0	0	0	0,0%	0,0%
03.01.01.01.03.0	Edifícios Para Escritórios - Aquisições	0	0	0	0	0	0	0	0,0%	0,0%
03.01.01.01.04.0	Edifícios Para Ensino - Aquisições	0	0	0	0	0	0	0	0,0%	0,0%
03.01.01.01.05.0	Construções militares - aquisições	0	0	0	0	0	0	0	0,0%	0,0%
03.01.01.01.06.0	Outras Construções - Aquisições	0	0	0	0	0	0	0	0,0%	0,0%
03.01.01.02.01.0	Viaturas Ligeiras De Passageiros - Aquisiç	27.600.000	0	27.600.000	0	0	0	0	0,0%	0,0%
03.01.01.02.01.0	Viaturas Mistas - Aquisições	0	0	0	0	0	0	0	0,0%	0,0%
03.01.01.02.01.0	Aviões - Aquisições	0	0	0	0	0	0	0	0,0%	0,0%
03.01.01.02.02.0	Ferramentas E Utensílios - Aquisições	0	0	0	0	0	0	0	0,0%	0,0%
03.01.01.02.03.0	Equipamento Administrativo - Aquisições	25.900.000	0	25.900.000	0	0	0	0	0,0%	0,0%
03.01.01.02.04.0	Outra Maquinaria E Equipamento - Aquisiç	10.703.376	0	10.703.376	0	0	0	0	0,0%	0,0%
03.01.01.03.01.0	Animais E Plantações - Aquisições	0	0	0	0	0	0	0	0,0%	0,0%
03.01.01.03.02.0	Activos Fixos Intangíveis - Aquisições	0	0	0	0	0	0	0	0,0%	0,0%
03.01.01.03.09.0	Id Outros Activos Fixos - Aquisições	0	0	0	0	0	0	0	0,0%	0,0%
<b>03.01.02</b>	<b>Existências</b>	<b>0</b>	<b>0</b>	<b>0</b>	<b>0</b>	<b>0</b>	<b>0</b>	<b>0</b>	<b>0,0%</b>	<b>0,0%</b>
<b>03.01.03</b>	<b>Valores</b>	<b>0</b>	<b>0</b>	<b>0</b>	<b>0</b>	<b>0</b>	<b>0</b>	<b>0</b>	<b>0,0%</b>	<b>0,0%</b>
03.01.03.01	Valores - Aquisições	0	0	0	0	0	0	0	0,0%	0,0%
<b>03.01.04</b>	<b>Recursos Naturais</b>	<b>35.000.000</b>	<b>0</b>	<b>35.000.000</b>	<b>35.121.934</b>	<b>35.121.934</b>	<b>35.121.934</b>	<b>0</b>	<b>0,3%</b>	<b>100,3%</b>

MAPA XV		CONTA GERAL DO ESTADO / 2014									
		Ministério Da Defesa Nacional									
Class. Económ.	Designação	Dotações Orçamentais	Alt.Orçamentais Ref/Anulações	Orçamento Corrigido	Cabimentado	Liquidado	Pagamentos	Por pagar	% 1	Exe %	
						Jan. a Dezembro	Jan. a Dezembro	Jan. a Dezembro			
<b>Total Geral</b>	<b>Total Geral</b>	<b>48.488.992</b>	<b>0</b>	<b>48.488.992</b>	<b>30.723.609</b>	<b>30.723.609</b>	<b>30.723.609</b>	<b>0</b>	<b>100,0%</b>	<b>63,4%</b>	
<b>02</b>	<b>Despesas</b>	<b>48.188.992</b>	<b>-75.500</b>	<b>48.113.492</b>	<b>30.348.385</b>	<b>30.348.385</b>	<b>30.348.385</b>	<b>0</b>	<b>98,8%</b>	<b>63,1%</b>	
<b>02.01</b>	<b>Despesas com pessoal</b>	<b>22.922.472</b>	<b>2.086.690</b>	<b>25.009.162</b>	<b>10.271.780</b>	<b>10.271.780</b>	<b>10.271.780</b>	<b>0</b>	<b>33,4%</b>	<b>41,1%</b>	
<b>02.01.01</b>	<b>Remunerações certas e permanentes</b>	<b>22.446.939</b>	<b>2.206.690</b>	<b>24.653.629</b>	<b>10.192.282</b>	<b>10.192.282</b>	<b>10.192.282</b>	<b>0</b>	<b>33,2%</b>	<b>41,3%</b>	
02.01.01.01.01	Pessoal Dos Quadros Especiais	5.506.896	0	5.506.896	3.329.376	3.329.376	3.329.376	0	10,8%	60,5%	
02.01.01.01.02	Pessoal Do Quadro	3.220.356	140.000	3.360.356	3.326.640	3.326.640	3.326.640	0	10,8%	99,0%	
02.01.01.01.03	Pessoal Contratado	0	2.086.690	2.086.690	2.086.690	2.086.690	2.086.690	0	6,8%	100,0%	
02.01.01.02.02	Subsídios Permanentes	1.588.980	0	1.588.980	760.050	760.050	760.050	0	2,5%	47,8%	
02.01.01.02.03	Despesas De Representação	260.100	0	260.100	195.075	195.075	195.075	0	0,6%	75,0%	
02.01.01.02.05	Horas Extraordinárias	200.000	120.000	320.000	299.176	299.176	299.176	0	1,0%	93,5%	
02.01.01.02.06	Alimentação E Alojamento	0	0	0	0	0	0	0	0,0%	0,0%	
02.01.01.02.07	Formação	217.411	0	217.411	195.275	195.275	195.275	0	0,6%	89,8%	
02.01.01.02.08	Subsídio De Instalação	0	0	0	0	0	0	0	0,0%	0,0%	
02.01.01.02.09	Outros Suplementos E Abonos	10.604.688	-140.000	10.464.688	0	0	0	0	0,0%	0,0%	
02.01.01.03.05	Regressos	791.340	0	791.340	0	0	0	0	0,0%	0,0%	
02.01.01.03.06	Promoções	57.168	0	57.168	0	0	0	0	0,0%	0,0%	
<b>02.01.02</b>	<b>Segurança Social</b>	<b>475.533</b>	<b>-120.000</b>	<b>355.533</b>	<b>79.498</b>	<b>79.498</b>	<b>79.498</b>	<b>0</b>	<b>0,3%</b>	<b>22,4%</b>	
02.01.02.01.01	Contribuições Para A Segurança Social	393.933	-149.600	244.333	48.698	48.698	48.698	0	0,2%	19,9%	
02.01.02.01.02	Encargos Com A Saúde	0	0	0	0	0	0	0	0,0%	0,0%	
02.01.02.01.03	Abono De Família	81.600	29.600	111.200	30.800	30.800	30.800	0	0,1%	27,7%	
<b>02.02</b>	<b>Aquisição de bens e serviços</b>	<b>24.707.528</b>	<b>-2.303.791</b>	<b>22.403.737</b>	<b>19.389.017</b>	<b>19.389.017</b>	<b>19.389.017</b>	<b>0</b>	<b>63,1%</b>	<b>86,5%</b>	
<b>02.02.01</b>	<b>Aquisição de bens</b>	<b>3.438.000</b>	<b>-77.551</b>	<b>3.360.449</b>	<b>2.276.690</b>	<b>2.276.690</b>	<b>2.276.690</b>	<b>0</b>	<b>7,4%</b>	<b>67,7%</b>	
02.02.01.00.04	Roupa Vestuário E Calçado	0	35.000	35.000	34.934	34.934	34.934	0	0,1%	99,8%	
02.02.01.00.05	Material De Escritório	824.000	50.000	874.000	622.984	622.984	622.984	0	2,0%	71,3%	
02.02.01.00.09	Material De Transporte - Peças	250.000	37.700	287.700	192.314	192.314	192.314	0	0,6%	66,8%	
02.02.01.01.02	Combustíveis E Lubrificantes	1.422.000	0	1.422.000	969.924	969.924	969.924	0	3,2%	68,2%	
02.02.01.01.03	Material De Limpeza, Higiene E Conforto	642.000	-160.851	481.149	288.212	288.212	288.212	0	0,9%	59,9%	
02.02.01.01.04	Material De Conservação E Reparação	0	0	0	0	0	0	0	0,0%	0,0%	
02.02.01.09.09	Outros Bens	300.000	-39.400	260.600	168.322	168.322	168.322	0	0,5%	64,6%	
<b>02.02.02</b>	<b>Aquisição De Serviços</b>	<b>21.269.528</b>	<b>-2.226.240</b>	<b>19.043.288</b>	<b>17.112.327</b>	<b>17.112.327</b>	<b>17.112.327</b>	<b>0</b>	<b>55,7%</b>	<b>89,9%</b>	
02.02.02.00.01	Rendas E Alugueres	1.528.009	835.891	2.363.900	2.363.900	2.363.900	2.363.900	0	7,7%	100,0%	
02.02.02.00.02	Conservação E Reparação De Bens	550.000	142.500	692.500	526.647	526.647	526.647	0	1,7%	76,1%	
02.02.02.00.03	Comunicações	1.056.000	0	1.056.000	736.537	736.537	736.537	0	2,4%	69,7%	
02.02.02.00.04	Transportes	0	63.300	63.300	62.257	62.257	62.257	0	0,2%	98,4%	
02.02.02.00.05	Água	550.000	20.659	570.659	404.220	404.220	404.220	0	1,3%	70,8%	
02.02.02.00.06	Energia Eléctrica	800.000	0	800.000	717.464	717.464	717.464	0	2,3%	89,7%	
02.02.02.00.07	Publicidade E Propaganda	0	0	0	0	0	0	0	0,0%	0,0%	
02.02.02.00.08	Representação Dos Serviços	184.991	0	184.991	129.411	129.411	129.411	0	0,4%	70,0%	
02.02.02.00.09	Deslocações E Estadas	3.750.000	2.681.862	6.431.862	5.531.326	5.531.326	5.531.326	0	18,0%	86,0%	
02.02.02.01.03.03	Assistência Técnica - Residentes	7.564.672	-3.570.462	3.994.210	3.984.210	3.984.210	3.984.210	0	13,0%	99,7%	
02.02.02.09.09	Outros Serviços	5.285.856	-2.399.990	2.885.866	2.656.355	2.656.355	2.656.355	0	8,6%	92,0%	
<b>02.05</b>	<b>Subsídios</b>	<b>0</b>	<b>0</b>	<b>0</b>	<b>0</b>	<b>0</b>	<b>0</b>	<b>0</b>	<b>0,0%</b>	<b>0,0%</b>	
<b>02.06</b>	<b>Transferências</b>	<b>500.000</b>	<b>0</b>	<b>500.000</b>	<b>500.000</b>	<b>500.000</b>	<b>500.000</b>	<b>0</b>	<b>1,6%</b>	<b>100,0%</b>	
<b>02.06.01</b>	<b>Para Governos Estrangeiros</b>	<b>0</b>	<b>0</b>	<b>0</b>	<b>0</b>	<b>0</b>	<b>0</b>	<b>0</b>	<b>0,0%</b>	<b>0,0%</b>	
<b>02.06.02</b>	<b>Organismos internacionais</b>	<b>500.000</b>	<b>0</b>	<b>500.000</b>	<b>500.000</b>	<b>500.000</b>	<b>500.000</b>	<b>0</b>	<b>1,6%</b>	<b>100,0%</b>	
02.06.02.01.01	Quotas A Organismos Internacionais Corre	500.000	0	500.000	500.000	500.000	500.000	0	1,6%	100,0%	
<b>02.06.03</b>	<b>Administrações Públicas</b>	<b>0</b>	<b>0</b>	<b>0</b>	<b>0</b>	<b>0</b>	<b>0</b>	<b>0</b>	<b>0,0%</b>	<b>0,0%</b>	
<b>02.07</b>	<b>Benefícios Sociais</b>	<b>0</b>	<b>44.106</b>	<b>44.106</b>	<b>44.106</b>	<b>44.106</b>	<b>44.106</b>	<b>0</b>	<b>0,1%</b>	<b>100,0%</b>	
<b>02.07.01</b>	<b>Benefícios sociais</b>	<b>0</b>	<b>44.106</b>	<b>44.106</b>	<b>44.106</b>	<b>44.106</b>	<b>44.106</b>	<b>0</b>	<b>0,1%</b>	<b>100,0%</b>	
02.07.01.01.06	Subsídio de doença e de maternidades	0	44.106	44.106	44.106	44.106	44.106	0	0,1%	100,0%	
<b>02.07.02</b>	<b>Benefícios de assistência social</b>	<b>0</b>	<b>0</b>	<b>0</b>	<b>0</b>	<b>0</b>	<b>0</b>	<b>0</b>	<b>0,0%</b>	<b>0,0%</b>	
<b>02.08</b>	<b>Outras Despesas</b>	<b>58.992</b>	<b>97.495</b>	<b>156.487</b>	<b>143.482</b>	<b>143.482</b>	<b>143.482</b>	<b>0</b>	<b>0,5%</b>	<b>91,7%</b>	
<b>02.08.01</b>	<b>Seguros</b>	<b>58.992</b>	<b>0</b>	<b>58.992</b>	<b>56.170</b>	<b>56.170</b>	<b>56.170</b>	<b>0</b>	<b>0,2%</b>	<b>95,2%</b>	
02.08.01	Seguros	58.992	0	58.992	56.170	56.170	56.170	0	0,2%	95,2%	
<b>02.08.02</b>	<b>Outras Despesas</b>	<b>0</b>	<b>97.495</b>	<b>97.495</b>	<b>87.312</b>	<b>87.312</b>	<b>87.312</b>	<b>0</b>	<b>0,3%</b>	<b>89,6%</b>	
02.08.02.01.09	Id Outras Correntes	0	97.495	97.495	87.312	87.312	87.312	0	0,3%	89,6%	
02.08.02.02.09	Id Outras Capital	0	0	0	0	0	0	0	0,0%	0,0%	
<b>03</b>	<b>Activos E Passivos</b>	<b>300.000</b>	<b>75.500</b>	<b>375.500</b>	<b>375.224</b>	<b>375.224</b>	<b>375.224</b>	<b>0</b>	<b>1,2%</b>	<b>99,9%</b>	
<b>03.01</b>	<b>Activos Não Financeiros</b>	<b>300.000</b>	<b>75.500</b>	<b>375.500</b>	<b>375.224</b>	<b>375.224</b>	<b>375.224</b>	<b>0</b>	<b>1,2%</b>	<b>99,9%</b>	
<b>03.01.01</b>	<b>Activos Fixos</b>	<b>300.000</b>	<b>75.500</b>	<b>375.500</b>	<b>375.224</b>	<b>375.224</b>	<b>375.224</b>	<b>0</b>	<b>1,2%</b>	<b>99,9%</b>	
03.01.01.02.03.03	Equipamento Administrativo - Aquisições	0	0	0	0	0	0	0	0,0%	0,0%	
03.01.01.02.04.03	Outra Maquinaria E Equipamento - Aquisiç	300.000	75.500	375.500	375.224	375.224	375.224	0	1,2%	99,9%	
03.01.01.03.01.03	Animais E Plantações - Aquisições	0	0	0	0	0	0	0	0,0%	0,0%	
<b>03.01.02</b>	<b>Existências</b>	<b>0</b>	<b>0</b>	<b>0</b>	<b>0</b>	<b>0</b>	<b>0</b>	<b>0</b>	<b>0,0%</b>	<b>0,0%</b>	
<b>03.01.03</b>	<b>Valores</b>	<b>0</b>	<b>0</b>	<b>0</b>	<b>0</b>	<b>0</b>	<b>0</b>	<b>0</b>	<b>0,0%</b>	<b>0,0%</b>	
<b>03.01.04</b>	<b>Recursos Naturais</b>	<b>0</b>	<b>0</b>	<b>0</b>	<b>0</b>	<b>0</b>	<b>0</b>	<b>0</b>	<b>0,0%</b>	<b>0,0%</b>	

MAPA XV		CONTA GERAL DO ESTADO / 2014										
		Ministério Das Relações Exteriores										
Class. Económ.	Designação	Dotações Orçamentais	Alt.Orçamentais Ref/Anulações	Orçamento Corrigido	Cabimentado	Liquidado		Pagamentos		Por pagar		Exe %
						Jan. a Dezembro	Jan. a Dezembro	Jan. a Dezembro	Jan. a Dezembro	% 1		
<b>Total Geral</b>	<b>Total Geral</b>	<b>868.490.517</b>	<b>0</b>	<b>868.490.517</b>	<b>793.130.003</b>	<b>793.130.003</b>	<b>793.130.003</b>	<b>793.130.003</b>	<b>0</b>	<b>100,0%</b>	<b>91,3%</b>	
<b>02</b>	<b>Despesas</b>	<b>868.490.517</b>	<b>0</b>	<b>868.490.517</b>	<b>793.130.003</b>	<b>793.130.003</b>	<b>793.130.003</b>	<b>793.130.003</b>	<b>0</b>	<b>100,0%</b>	<b>91,3%</b>	
<b>02.01</b>	<b>Despesas com pessoal</b>	<b>427.136.365</b>	<b>0</b>	<b>427.136.365</b>	<b>367.493.015</b>	<b>367.493.015</b>	<b>367.493.015</b>	<b>367.493.015</b>	<b>0</b>	<b>46,3%</b>	<b>86,0%</b>	
<b>02.01.01</b>	<b>Remunerações certas e permanentes</b>	<b>426.732.741</b>	<b>-65.500</b>	<b>426.667.241</b>	<b>367.374.215</b>	<b>367.374.215</b>	<b>367.374.215</b>	<b>367.374.215</b>	<b>0</b>	<b>46,3%</b>	<b>86,1%</b>	
02.01.01.01.01	Pessoal Dos Quadros Especiais	9.787.776	3.300.000	13.087.776	10.379.131	10.379.131	10.379.131	10.379.131	0	1,3%	79,3%	
02.01.01.01.02	Pessoal Do Quadro	123.012.084	19.850.000	142.862.084	125.338.406	125.338.406	125.338.406	125.338.406	0	15,8%	87,7%	
02.01.01.01.03	Pessoal Contratado	3.297.108	25.000	3.322.108	1.690.943	1.690.943	1.690.943	1.690.943	0	0,2%	50,9%	
02.01.01.02.02	Subsídios Permanentes	236.825.142	4.870.000	241.695.142	225.817.752	225.817.752	225.817.752	225.817.752	0	28,5%	93,4%	
02.01.01.02.03	Despesas De Representação	504.900	0	504.900	382.500	382.500	382.500	382.500	0	0,0%	75,8%	
02.01.01.02.04	Gratificações Eventuais	0	80.000	80.000	32.418	32.418	32.418	32.418	0	0,0%	40,5%	
02.01.01.02.05	Horas Extraordinárias	217.176	70.000	287.176	223.680	223.680	223.680	223.680	0	0,0%	77,9%	
02.01.01.02.08	Subsídio De Instalação	7.500.000	0	7.500.000	3.509.385	3.509.385	3.509.385	3.509.385	0	0,4%	46,8%	
02.01.01.02.09	Outros Suplementos E Abonos	26.349.417	-26.260.500	88.917	0	0	0	0	0	0,0%	0,0%	
02.01.01.03.02	Recrutamentos E Nomeações	10.071.212	0	10.071.212	0	0	0	0	0	0,0%	0,0%	
02.01.01.03.04	Reclassificações	1.198.560	-150.000	1.048.560	0	0	0	0	0	0,0%	0,0%	
02.01.01.03.05	Regressos	4.469.366	-1.500.000	2.969.366	0	0	0	0	0	0,0%	0,0%	
02.01.01.03.06	Promoções	3.500.000	-350.000	3.150.000	0	0	0	0	0	0,0%	0,0%	
<b>02.01.02</b>	<b>Segurança Social</b>	<b>403.624</b>	<b>65.500</b>	<b>469.124</b>	<b>118.800</b>	<b>118.800</b>	<b>118.800</b>	<b>118.800</b>	<b>0</b>	<b>0,0%</b>	<b>25,3%</b>	
02.01.02.01.01	Contribuições Para A Segurança Social	0	0	0	0	0	0	0	0	0,0%	0,0%	
02.01.02.01.03	Abono De Família	403.624	65.500	469.124	118.800	118.800	118.800	118.800	0	0,0%	25,3%	
02.01.02.01.04	Seguros De Acidentes No Trabalho	0	0	0	0	0	0	0	0	0,0%	0,0%	
02.01.02.01.09	Encargos Diversos De Segurança Social	0	0	0	0	0	0	0	0	0,0%	0,0%	
<b>02.02</b>	<b>Aquisição de bens e serviços</b>	<b>92.868.000</b>	<b>537.546</b>	<b>93.405.546</b>	<b>78.188.389</b>	<b>78.188.389</b>	<b>78.188.389</b>	<b>78.188.389</b>	<b>0</b>	<b>9,9%</b>	<b>83,7%</b>	
<b>02.02.01</b>	<b>Aquisição de bens</b>	<b>7.014.922</b>	<b>0</b>	<b>7.014.922</b>	<b>4.346.703</b>	<b>4.346.703</b>	<b>4.346.703</b>	<b>4.346.703</b>	<b>0</b>	<b>0,5%</b>	<b>62,0%</b>	
02.02.01.00.04	Roupa Vestuário E Calçado	0	0	0	0	0	0	0	0	0,0%	0,0%	
02.02.01.00.05	Material De Escritório	2.500.000	0	2.500.000	1.268.158	1.268.158	1.268.158	1.268.158	0	0,2%	50,7%	
02.02.01.00.09	Material De Transporte - Peças	720.000	0	720.000	444.506	444.506	444.506	444.506	0	0,1%	61,7%	
02.02.01.01.02	Combustíveis E Lubrificantes	3.794.922	0	3.794.922	2.634.039	2.634.039	2.634.039	2.634.039	0	0,3%	69,4%	
<b>02.02.02</b>	<b>Aquisição De Serviços</b>	<b>85.853.078</b>	<b>537.546</b>	<b>86.390.624</b>	<b>73.841.686</b>	<b>73.841.686</b>	<b>73.841.686</b>	<b>73.841.686</b>	<b>0</b>	<b>9,3%</b>	<b>85,5%</b>	
02.02.02.00.01	Rendas E Alugueres	10.692.000	0	10.692.000	10.554.000	10.554.000	10.554.000	10.554.000	0	1,3%	98,7%	
02.02.02.00.02	Conservação E Reparação De Bens	1.972.000	-150.000	1.822.000	1.217.173	1.217.173	1.217.173	1.217.173	0	0,2%	66,8%	
02.02.02.00.03	Comunicações	9.987.861	0	9.987.861	6.990.129	6.990.129	6.990.129	6.990.129	0	0,9%	70,0%	
02.02.02.00.04	Transportes	0	0	0	0	0	0	0	0	0,0%	0,0%	
02.02.02.00.05	Água	1.850.000	0	1.850.000	1.850.000	1.850.000	1.850.000	1.850.000	0	0,2%	100,0%	
02.02.02.00.06	Energia Eléctrica	5.073.000	1.765.364	6.838.364	6.838.364	6.838.364	6.838.364	6.838.364	0	0,9%	100,0%	
02.02.02.00.07	Publicidade E Propaganda	0	0	0	0	0	0	0	0	0,0%	0,0%	
02.02.02.00.08	Representação Dos Serviços	2.900.000	0	2.900.000	1.787.882	1.787.882	1.787.882	1.787.882	0	0,2%	61,7%	
02.02.02.00.09	Deslocações E Estadas	29.538.199	0	29.538.199	26.571.882	26.571.882	26.571.882	26.571.882	0	3,4%	90,0%	
02.02.02.01.00	Vigilância E Segurança	3.764.000	640	3.764.640	3.764.640	3.764.640	3.764.640	3.764.640	0	0,5%	100,0%	
02.02.02.01.01	Limpeza Higiene E Conforto	4.331.472	0	4.331.472	4.331.472	4.331.472	4.331.472	4.331.472	0	0,5%	100,0%	
02.02.02.09.09	Outros Serviços	15.744.546	-1.078.458	14.666.088	9.936.144	9.936.144	9.936.144	9.936.144	0	1,3%	67,7%	
<b>02.05</b>	<b>Subsídios</b>	<b>0</b>	<b>0</b>	<b>0</b>	<b>0</b>	<b>0</b>	<b>0</b>	<b>0</b>	<b>0</b>	<b>0,0%</b>	<b>0,0%</b>	
<b>02.06</b>	<b>Transferências</b>	<b>347.286.152</b>	<b>0</b>	<b>347.286.152</b>	<b>346.786.145</b>	<b>346.786.145</b>	<b>346.786.145</b>	<b>346.786.145</b>	<b>0</b>	<b>43,7%</b>	<b>99,9%</b>	
<b>02.06.01</b>	<b>Para Governos Estrangeiros</b>	<b>0</b>	<b>0</b>	<b>0</b>	<b>0</b>	<b>0</b>	<b>0</b>	<b>0</b>	<b>0</b>	<b>0,0%</b>	<b>0,0%</b>	
<b>02.06.02</b>	<b>Organismos internacionais</b>	<b>6.286.152</b>	<b>0</b>	<b>6.286.152</b>	<b>6.286.152</b>	<b>6.286.152</b>	<b>6.286.152</b>	<b>6.286.152</b>	<b>0</b>	<b>0,8%</b>	<b>100,0%</b>	
02.06.02.01.01	Quotas A Organismos Internacionais Corre	6.286.152	0	6.286.152	6.286.152	6.286.152	6.286.152	6.286.152	0	0,8%	100,0%	
02.06.02.01.09	Outros Organismos Internacionais - Corren	0	0	0	0	0	0	0	0	0,0%	0,0%	
02.06.02.02.09	Outros A Organismos Internacionais Capita	0	0	0	0	0	0	0	0	0,0%	0,0%	
<b>02.06.03</b>	<b>Administrações Públicas</b>	<b>341.000.000</b>	<b>0</b>	<b>341.000.000</b>	<b>340.499.993</b>	<b>340.499.993</b>	<b>340.499.993</b>	<b>340.499.993</b>	<b>0</b>	<b>42,9%</b>	<b>99,9%</b>	
02.06.03.01.03	Embaixadas E Serviços Consulares Correr	341.000.000	0	341.000.000	340.499.993	340.499.993	340.499.993	340.499.993	0	42,9%	99,9%	
02.06.03.01.09	Outras Transferências Administrações Púb	0	0	0	0	0	0	0	0	0,0%	0,0%	
<b>02.07</b>	<b>Benefícios Sociais</b>	<b>0</b>	<b>0</b>	<b>0</b>	<b>0</b>	<b>0</b>	<b>0</b>	<b>0</b>	<b>0</b>	<b>0,0%</b>	<b>0,0%</b>	
<b>02.08</b>	<b>Outras Despesas</b>	<b>1.200.000</b>	<b>-537.546</b>	<b>662.454</b>	<b>662.454</b>	<b>662.454</b>	<b>662.454</b>	<b>662.454</b>	<b>0</b>	<b>0,1%</b>	<b>100,0%</b>	
<b>02.08.01</b>	<b>Seguros</b>	<b>1.200.000</b>	<b>-537.546</b>	<b>662.454</b>	<b>662.454</b>	<b>662.454</b>	<b>662.454</b>	<b>662.454</b>	<b>0</b>	<b>0,1%</b>	<b>100,0%</b>	
02.08.01	Seguros	1.200.000	-537.546	662.454	662.454	662.454	662.454	662.454	0	0,1%	100,0%	
<b>02.08.02</b>	<b>Outras Despesas</b>	<b>0</b>	<b>0</b>	<b>0</b>	<b>0</b>	<b>0</b>	<b>0</b>	<b>0</b>	<b>0</b>	<b>0,0%</b>	<b>0,0%</b>	
<b>02.08.03</b>	<b>Partidos políticos</b>	<b>0</b>	<b>0</b>	<b>0</b>	<b>0</b>	<b>0</b>	<b>0</b>	<b>0</b>	<b>0</b>	<b>0,0%</b>	<b>0,0%</b>	
<b>02.08.04</b>	<b>Organizações não governamentais</b>	<b>0</b>	<b>0</b>	<b>0</b>	<b>0</b>	<b>0</b>	<b>0</b>	<b>0</b>	<b>0</b>	<b>0,0%</b>	<b>0,0%</b>	
<b>02.08.05</b>	<b>Restituições</b>	<b>0</b>	<b>0</b>	<b>0</b>	<b>0</b>	<b>0</b>	<b>0</b>	<b>0</b>	<b>0</b>	<b>0,0%</b>	<b>0,0%</b>	
<b>02.08.06</b>	<b>Indemnizações</b>	<b>0</b>	<b>0</b>	<b>0</b>	<b>0</b>	<b>0</b>	<b>0</b>	<b>0</b>	<b>0</b>	<b>0,0%</b>	<b>0,0%</b>	
<b>02.08.07</b>	<b>Outras Despesas Residual</b>	<b>0</b>	<b>0</b>	<b>0</b>	<b>0</b>	<b>0</b>	<b>0</b>	<b>0</b>	<b>0</b>	<b>0,0%</b>	<b>0,0%</b>	
<b>02.08.08</b>	<b>Dotação Provisional</b>	<b>0</b>	<b>0</b>	<b>0</b>	<b>0</b>	<b>0</b>	<b>0</b>	<b>0</b>	<b>0</b>	<b>0,0%</b>	<b>0,0%</b>	
<b>03</b>	<b>Activos E Passivos</b>	<b>0</b>	<b>0</b>	<b>0</b>	<b>0</b>	<b>0</b>	<b>0</b>	<b>0</b>	<b>0</b>	<b>0,0%</b>	<b>0,0%</b>	
<b>03.01</b>	<b>Activos Não Financeiros</b>	<b>0</b>	<b>0</b>	<b>0</b>	<b>0</b>	<b>0</b>	<b>0</b>	<b>0</b>	<b>0</b>	<b>0,0%</b>	<b>0,0%</b>	



MAPA XV		CONTA GERAL DO ESTADO / 2014									
		Ministério Da Justiça									
Class. Económ.	Designação	Dotações Orçamentais	Alt.Orçamentais Ref/Anulações	Orçamento Corrigido	Cabimentado	Liquidado Jan. a Dezembro	Pagamentos Jan. a Dezembro	Por pagar Jan. a Dezembro	% 1	Exe %	
<b>Total Geral</b>	<b>Total Geral</b>	<b>385.283.766</b>	<b>-7.721.305</b>	<b>377.562.461</b>	<b>347.073.076</b>	<b>347.073.076</b>	<b>346.829.144</b>	<b>243.932</b>	<b>100,0%</b>	<b>91,9%</b>	
<b>02</b>	<b>Despesas</b>	<b>385.283.766</b>	<b>-7.721.305</b>	<b>377.562.461</b>	<b>347.073.076</b>	<b>347.073.076</b>	<b>346.829.144</b>	<b>243.932</b>	<b>100,0%</b>	<b>91,9%</b>	
<b>02.01</b>	<b>Despesas com pessoal</b>	<b>238.227.944</b>	<b>-7.721.305</b>	<b>230.506.639</b>	<b>222.257.579</b>	<b>222.257.579</b>	<b>222.061.647</b>	<b>195.932</b>	<b>64,0%</b>	<b>96,3%</b>	
<b>02.01.01</b>	<b>Remunerações certas e permanentes</b>	<b>237.253.320</b>	<b>-7.750.681</b>	<b>229.502.639</b>	<b>221.363.379</b>	<b>221.363.379</b>	<b>221.167.447</b>	<b>195.932</b>	<b>63,8%</b>	<b>96,4%</b>	
02.01.01.01.01	Pessoal Dos Quadros Especiais	8.941.800	-216.324	8.725.476	7.423.858	7.423.858	7.423.858	0	2,1%	85,1%	
02.01.01.01.02	Pessoal Do Quadro	204.833.652	-11.592.683	193.240.969	187.539.595	187.539.595	187.399.543	140.052	54,0%	97,0%	
02.01.01.01.03	Pessoal Contratado	8.370.288	-126.896	8.243.392	8.013.222	8.013.222	8.013.222	0	2,3%	97,2%	
02.01.01.01.04	Pessoal Em Regime De Avença	0	0	0	0	0	0	0	0,0%	0,0%	
02.01.01.02.01	Gratificações Permanentes	386.004	0	386.004	0	0	0	0	0,0%	0,0%	
02.01.01.02.02	Subsídios Permanentes	14.461.476	4.185.222	18.646.698	18.126.604	18.126.604	18.070.724	55.880	5,2%	96,9%	
02.01.01.02.03	Despesas De Representação	260.100	0	260.100	260.100	260.100	260.100	0	0,1%	100,0%	
<b>02.01.02</b>	<b>Segurança Social</b>	<b>974.624</b>	<b>29.376</b>	<b>1.004.000</b>	<b>894.200</b>	<b>894.200</b>	<b>894.200</b>	<b>0</b>	<b>0,3%</b>	<b>89,1%</b>	
02.01.02.01.01	Contribuições Para A Segurança Social	0	0	0	0	0	0	0	0,0%	0,0%	
02.01.02.01.02	Encargos Com A Saúde	0	0	0	0	0	0	0	0,0%	0,0%	
02.01.02.01.03	Abono De Família	974.624	29.376	1.004.000	894.200	894.200	894.200	0	0,3%	89,1%	
02.01.02.01.04	Seguros De Acidentes No Trabalho	0	0	0	0	0	0	0	0,0%	0,0%	
02.01.02.01.09	Encargos Diversos De Segurança Social	0	0	0	0	0	0	0	0,0%	0,0%	
<b>02.02</b>	<b>Aquisição de bens e serviços</b>	<b>143.355.822</b>	<b>0</b>	<b>143.355.822</b>	<b>122.730.619</b>	<b>122.730.619</b>	<b>122.682.619</b>	<b>48.000</b>	<b>35,4%</b>	<b>85,6%</b>	
<b>02.02.01</b>	<b>Aquisição de bens</b>	<b>64.321.841</b>	<b>350.000</b>	<b>64.671.841</b>	<b>56.633.961</b>	<b>56.633.961</b>	<b>56.585.961</b>	<b>48.000</b>	<b>16,3%</b>	<b>87,5%</b>	
02.02.01.00.01	Matérias Primas E Subsidiárias	0	0	0	0	0	0	0	0,0%	0,0%	
02.02.01.00.02	Medicamentos	1.223.822	0	1.223.822	843.330	843.330	843.330	0	0,2%	68,9%	
02.02.01.00.03	Produtos Alimentares	57.000.000	0	57.000.000	51.176.797	51.176.797	51.128.797	48.000	14,7%	89,7%	
02.02.01.00.04	Roupa Vestuário E Calçado	0	0	0	0	0	0	0	0,0%	0,0%	
02.02.01.00.05	Material De Escritório	2.268.640	0	2.268.640	1.585.127	1.585.127	1.585.127	0	0,5%	69,9%	
02.02.01.01.02	Combustíveis E Lubrificantes	3.829.379	350.000	4.179.379	3.028.707	3.028.707	3.028.707	0	0,9%	72,5%	
<b>02.02.02</b>	<b>Aquisição De Serviços</b>	<b>79.033.981</b>	<b>-350.000</b>	<b>78.683.981</b>	<b>66.096.658</b>	<b>66.096.658</b>	<b>66.096.658</b>	<b>0</b>	<b>19,1%</b>	<b>84,0%</b>	
02.02.02.00.01	Rendas E Alugueres	19.938.000	0	19.938.000	19.930.000	19.930.000	19.930.000	0	5,7%	100,0%	
02.02.02.00.02	Conservação E Reparação De Bens	1.500.000	0	1.500.000	1.044.058	1.044.058	1.044.058	0	0,3%	69,6%	
02.02.02.00.03	Comunicações	30.695.981	0	30.695.981	21.233.652	21.233.652	21.233.652	0	6,1%	69,2%	
02.02.02.00.04	Transportes	0	0	0	0	0	0	0	0,0%	0,0%	
02.02.02.00.05	Água	4.200.000	-350.000	3.850.000	3.850.000	3.850.000	3.850.000	0	1,1%	100,0%	
02.02.02.00.06	Energia Eléctrica	11.900.000	0	11.900.000	11.900.000	11.900.000	11.900.000	0	3,4%	100,0%	
02.02.02.00.09	Deslocações E Estadas	2.500.000	0	2.500.000	1.634.227	1.634.227	1.634.227	0	0,5%	65,4%	
02.02.02.01.00	Vigilância E Segurança	2.800.000	0	2.800.000	1.697.156	1.697.156	1.697.156	0	0,5%	60,6%	
02.02.02.01.01	Limpeza Higiene E Conforto	3.500.000	0	3.500.000	3.429.531	3.429.531	3.429.531	0	1,0%	98,0%	
02.02.02.09.09	Outros Serviços	2.000.000	0	2.000.000	1.378.034	1.378.034	1.378.034	0	0,4%	68,9%	
<b>02.05</b>	<b>Subsídios</b>	<b>0</b>	<b>0</b>	<b>0</b>	<b>0</b>	<b>0</b>	<b>0</b>	<b>0</b>	<b>0,0%</b>	<b>0,0%</b>	
<b>02.05.01</b>	<b>A Empresas Públicas</b>	<b>0</b>	<b>0</b>	<b>0</b>	<b>0</b>	<b>0</b>	<b>0</b>	<b>0</b>	<b>0,0%</b>	<b>0,0%</b>	
<b>02.05.02</b>	<b>A Empresas Privadas</b>	<b>0</b>	<b>0</b>	<b>0</b>	<b>0</b>	<b>0</b>	<b>0</b>	<b>0</b>	<b>0,0%</b>	<b>0,0%</b>	
<b>02.06</b>	<b>Transferências</b>	<b>2.000.000</b>	<b>0</b>	<b>2.000.000</b>	<b>500.000</b>	<b>500.000</b>	<b>500.000</b>	<b>0</b>	<b>0,1%</b>	<b>25,0%</b>	
<b>02.06.01</b>	<b>Para Governos Estrangeiros</b>	<b>2.000.000</b>	<b>0</b>	<b>2.000.000</b>	<b>500.000</b>	<b>500.000</b>	<b>500.000</b>	<b>0</b>	<b>0,1%</b>	<b>25,0%</b>	
02.06.01.01	Transferências Correntes	2.000.000	0	2.000.000	500.000	500.000	500.000	0	0,1%	25,0%	
02.06.01.02	Transferências Capital	0	0	0	0	0	0	0	0,0%	0,0%	
<b>02.06.02</b>	<b>Organismos internacionais</b>	<b>0</b>	<b>0</b>	<b>0</b>	<b>0</b>	<b>0</b>	<b>0</b>	<b>0</b>	<b>0,0%</b>	<b>0,0%</b>	
<b>02.06.03</b>	<b>Administrações Públicas</b>	<b>0</b>	<b>0</b>	<b>0</b>	<b>0</b>	<b>0</b>	<b>0</b>	<b>0</b>	<b>0,0%</b>	<b>0,0%</b>	
<b>02.07</b>	<b>Benefícios Sociais</b>	<b>0</b>	<b>0</b>	<b>0</b>	<b>0</b>	<b>0</b>	<b>0</b>	<b>0</b>	<b>0,0%</b>	<b>0,0%</b>	
<b>02.08</b>	<b>Outras Despesas</b>	<b>1.700.000</b>	<b>0</b>	<b>1.700.000</b>	<b>1.584.878</b>	<b>1.584.878</b>	<b>1.584.878</b>	<b>0</b>	<b>0,5%</b>	<b>93,2%</b>	
<b>02.08.01</b>	<b>Seguros</b>	<b>1.700.000</b>	<b>0</b>	<b>1.700.000</b>	<b>1.584.878</b>	<b>1.584.878</b>	<b>1.584.878</b>	<b>0</b>	<b>0,5%</b>	<b>93,2%</b>	
02.08.01	Seguros	1.700.000	0	1.700.000	1.584.878	1.584.878	1.584.878	0	0,5%	93,2%	
<b>02.08.02</b>	<b>Outras Despesas</b>	<b>0</b>	<b>0</b>	<b>0</b>	<b>0</b>	<b>0</b>	<b>0</b>	<b>0</b>	<b>0,0%</b>	<b>0,0%</b>	
<b>02.08.03</b>	<b>Partidos políticos</b>	<b>0</b>	<b>0</b>	<b>0</b>	<b>0</b>	<b>0</b>	<b>0</b>	<b>0</b>	<b>0,0%</b>	<b>0,0%</b>	
<b>02.08.04</b>	<b>Organizações não governamentais</b>	<b>0</b>	<b>0</b>	<b>0</b>	<b>0</b>	<b>0</b>	<b>0</b>	<b>0</b>	<b>0,0%</b>	<b>0,0%</b>	
<b>02.08.05</b>	<b>Restituições</b>	<b>0</b>	<b>0</b>	<b>0</b>	<b>0</b>	<b>0</b>	<b>0</b>	<b>0</b>	<b>0,0%</b>	<b>0,0%</b>	
<b>02.08.06</b>	<b>Indemnizações</b>	<b>0</b>	<b>0</b>	<b>0</b>	<b>0</b>	<b>0</b>	<b>0</b>	<b>0</b>	<b>0,0%</b>	<b>0,0%</b>	
<b>02.08.07</b>	<b>Outras Despesas Residual</b>	<b>0</b>	<b>0</b>	<b>0</b>	<b>0</b>	<b>0</b>	<b>0</b>	<b>0</b>	<b>0,0%</b>	<b>0,0%</b>	
<b>02.08.08</b>	<b>Dotação Provisional</b>	<b>0</b>	<b>0</b>	<b>0</b>	<b>0</b>	<b>0</b>	<b>0</b>	<b>0</b>	<b>0,0%</b>	<b>0,0%</b>	
<b>03</b>	<b>Activos E Passivos</b>	<b>0</b>	<b>0</b>	<b>0</b>	<b>0</b>	<b>0</b>	<b>0</b>	<b>0</b>	<b>0,0%</b>	<b>0,0%</b>	
<b>03.01</b>	<b>Activos Não Financeiros</b>	<b>0</b>	<b>0</b>	<b>0</b>	<b>0</b>	<b>0</b>	<b>0</b>	<b>0</b>	<b>0,0%</b>	<b>0,0%</b>	

MAPA XV		CONTA GERAL DO ESTADO / 2014									
		Ministério Das Infraestruturas e Economia Marítima									
Class. Económ.	Designação	Dotações Orçamentais	Alt.Orçamentais Ref/Anulações	Orçamento Corrigido	Cabimentado	Liquidado Jan. a Dezembro	Pagamentos Jan. a Dezembro	Por pagar Jan. a Dezembro	% 1	Exe %	
<b>Total Geral</b>	<b>Total Geral</b>	<b>144.769.886</b>	<b>0</b>	<b>144.769.886</b>	<b>100.001.066</b>	<b>100.001.066</b>	<b>98.301.066</b>	<b>1.700.000</b>	<b>100,0%</b>	<b>67,9%</b>	
<b>02</b>	<b>Despesas</b>	<b>144.297.286</b>	<b>0</b>	<b>144.297.286</b>	<b>100.001.066</b>	<b>100.001.066</b>	<b>98.301.066</b>	<b>1.700.000</b>	<b>100,0%</b>	<b>68,1%</b>	
<b>02.01</b>	<b>Despesas com pessoal</b>	<b>92.839.671</b>	<b>159.000</b>	<b>92.998.671</b>	<b>59.590.353</b>	<b>59.590.353</b>	<b>59.590.353</b>	<b>0</b>	<b>60,6%</b>	<b>64,1%</b>	
<b>02.01.01</b>	<b>Remunerações certas e permanentes</b>	<b>89.594.018</b>	<b>166.800</b>	<b>89.760.818</b>	<b>59.484.553</b>	<b>59.484.553</b>	<b>59.484.553</b>	<b>0</b>	<b>60,5%</b>	<b>66,3%</b>	
02.01.01.01.01	Pessoal Dos Quadros Especiais	15.645.708	1.232.204	16.877.912	15.463.963	15.463.963	15.463.963	0	15,7%	91,6%	
02.01.01.01.02	Pessoal Do Quadro	37.429.752	1.399.217	38.828.969	37.718.877	37.718.877	37.718.877	0	38,4%	97,1%	
02.01.01.01.03	Pessoal Contratado	4.337.196	0	4.337.196	2.372.076	2.372.076	2.372.076	0	2,4%	54,7%	
02.01.01.01.04	Pessoal Em Regime De Avença	1.020.420	0	1.020.420	0	0	0	0	0,0%	0,0%	
02.01.01.02.01	Gratificações Permanentes	7.467.780	0	7.467.780	34.908	34.908	34.908	0	0,0%	0,5%	
02.01.01.02.02	Subsídios Permanentes	2.077.764	0	2.077.764	1.826.964	1.826.964	1.826.964	0	1,9%	87,9%	
02.01.01.02.03	Despesas De Representação	504.900	8.068	512.968	451.768	451.768	451.768	0	0,5%	88,1%	
02.01.01.02.04	Gratificações Eventuais	2.400.000	0	2.400.000	1.210.000	1.210.000	1.210.000	0	1,2%	50,4%	
02.01.01.02.05	Horas Extraordinárias	507.394	17.779	525.173	216.941	216.941	216.941	0	0,2%	41,3%	
02.01.01.02.06	Alimentação E Alojamento	0	0	0	0	0	0	0	0,0%	0,0%	
02.01.01.02.07	Formação	173.220	149.021	322.241	189.056	189.056	189.056	0	0,2%	58,7%	
02.01.01.02.09	Outros Suplementos E Abonos	3.255.412	-2.018.732	1.236.680	0	0	0	0	0,0%	0,0%	
02.01.01.03.02	Recrutamentos E Nomeações	10.036.416	-230.368	9.806.048	0	0	0	0	0,0%	0,0%	
02.01.01.03.04	Reclassificações	447.216	0	447.216	0	0	0	0	0,0%	0,0%	
02.01.01.03.05	Reingressos	4.290.840	-390.389	3.900.451	0	0	0	0	0,0%	0,0%	
<b>02.01.02</b>	<b>Segurança Social</b>	<b>3.245.653</b>	<b>-7.800</b>	<b>3.237.853</b>	<b>105.800</b>	<b>105.800</b>	<b>105.800</b>	<b>0</b>	<b>0,1%</b>	<b>3,3%</b>	
02.01.02.01.01	Contribuições Para A Segurança Social	2.531.745	0	2.531.745	0	0	0	0	0,0%	0,0%	
02.01.02.01.02	Encargos Com A Saúde	0	0	0	0	0	0	0	0,0%	0,0%	
02.01.02.01.03	Abono De Família	136.800	-7.800	129.000	105.800	105.800	105.800	0	0,1%	82,0%	
02.01.02.01.04	Seguros De Acidentes No Trabalho	51.856	0	51.856	0	0	0	0	0,0%	0,0%	
02.01.02.01.09	Encargos Diversos De Segurança Social	525.252	0	525.252	0	0	0	0	0,0%	0,0%	
<b>02.02</b>	<b>Aquisição de bens e serviços</b>	<b>41.337.432</b>	<b>-179.431</b>	<b>41.158.001</b>	<b>31.195.868</b>	<b>31.195.868</b>	<b>29.495.868</b>	<b>1.700.000</b>	<b>30,0%</b>	<b>71,7%</b>	
<b>02.02.01</b>	<b>Aquisição de bens</b>	<b>6.680.000</b>	<b>321.382</b>	<b>7.001.382</b>	<b>4.142.370</b>	<b>4.142.370</b>	<b>4.142.370</b>	<b>0</b>	<b>4,2%</b>	<b>59,2%</b>	
02.02.01.00.05	Material De Escritório	1.600.000	-99.718	1.500.282	915.655	915.655	915.655	0	0,9%	61,0%	
02.02.01.01.00	Livros E Documentação Técnica	500.000	0	500.000	0	0	0	0	0,0%	0,0%	
02.02.01.01.02	Combustíveis E Lubrificantes	3.680.000	-227.900	3.452.100	2.219.600	2.219.600	2.219.600	0	2,3%	64,3%	
02.02.01.01.03	Material De Limpeza, Higiene E Conforto	200.000	600.000	800.000	608.339	608.339	608.339	0	0,6%	76,0%	
02.02.01.01.04	Material De Conservação E Reparação	700.000	49.000	749.000	398.776	398.776	398.776	0	0,4%	53,2%	
02.02.01.09.09	Outros Bens	0	0	0	0	0	0	0	0,0%	0,0%	
<b>02.02.02</b>	<b>Aquisição De Serviços</b>	<b>34.657.432</b>	<b>-500.813</b>	<b>34.156.619</b>	<b>27.053.498</b>	<b>27.053.498</b>	<b>25.353.498</b>	<b>1.700.000</b>	<b>25,8%</b>	<b>74,2%</b>	
02.02.02.00.01	Rendas E Alugueres	1.848.000	0	1.848.000	1.848.000	1.848.000	1.848.000	0	1,9%	100,0%	
02.02.02.00.02	Conservação E Reparação De Bens	2.280.000	1.601.680	3.881.680	2.744.203	2.744.203	1.044.203	1.700.000	1,1%	26,9%	
02.02.02.00.03	Comunicações	3.460.332	253.407	3.713.739	2.562.753	2.562.753	2.562.753	0	2,6%	69,0%	
02.02.02.00.04	Transportes	550.000	-323.620	226.380	151.380	151.380	151.380	0	0,2%	66,9%	
02.02.02.00.05	Água	3.580.000	-34.287	3.545.713	3.363.713	3.363.713	3.363.713	0	3,4%	94,9%	
02.02.02.00.06	Energia Eléctrica	5.450.000	75.000	5.525.000	5.525.000	5.525.000	5.525.000	0	5,6%	100,0%	
02.02.02.00.07	Publicidade E Propaganda	150.000	300.000	450.000	245.617	245.617	245.617	0	0,2%	54,6%	
02.02.02.00.08	Representação Dos Serviços	450.000	-52.080	397.920	262.980	262.980	262.980	0	0,3%	66,1%	
02.02.02.00.09	Deslocações E Estadas	7.400.000	-114.807	7.285.193	5.048.275	5.048.275	5.048.275	0	5,1%	69,3%	
02.02.02.01.00	Vigilância E Segurança	4.334.400	0	4.334.400	4.334.400	4.334.400	4.334.400	0	4,4%	100,0%	
02.02.02.01.01	Limpeza Higiene E Conforto	2.504.700	-2.504.700	0	0	0	0	0	0,0%	0,0%	
02.02.02.01.03.03	Assistência Técnica - Residentes	1.600.000	0	1.600.000	0	0	0	0	0,0%	0,0%	
02.02.02.09.09	Outros Serviços	1.050.000	298.594	1.348.594	967.177	967.177	967.177	0	1,0%	71,7%	
<b>02.05</b>	<b>Subsídios</b>	<b>0</b>	<b>0</b>	<b>0</b>	<b>0</b>	<b>0</b>	<b>0</b>	<b>0</b>	<b>0,0%</b>	<b>0,0%</b>	
<b>02.05.01</b>	<b>A Empresas Públicas</b>	<b>0</b>	<b>0</b>	<b>0</b>	<b>0</b>	<b>0</b>	<b>0</b>	<b>0</b>	<b>0,0%</b>	<b>0,0%</b>	
<b>02.05.02</b>	<b>A Empresas Privadas</b>	<b>0</b>	<b>0</b>	<b>0</b>	<b>0</b>	<b>0</b>	<b>0</b>	<b>0</b>	<b>0,0%</b>	<b>0,0%</b>	
<b>02.06</b>	<b>Transferências</b>	<b>4.143.183</b>	<b>0</b>	<b>4.143.183</b>	<b>3.745.658</b>	<b>3.745.658</b>	<b>3.745.658</b>	<b>0</b>	<b>3,8%</b>	<b>90,4%</b>	
<b>02.06.01</b>	<b>Para Governos Estrangeiros</b>	<b>0</b>	<b>0</b>	<b>0</b>	<b>0</b>	<b>0</b>	<b>0</b>	<b>0</b>	<b>0,0%</b>	<b>0,0%</b>	
<b>02.06.02</b>	<b>Organismos internacionais</b>	<b>0</b>	<b>0</b>	<b>0</b>	<b>0</b>	<b>0</b>	<b>0</b>	<b>0</b>	<b>0,0%</b>	<b>0,0%</b>	
<b>02.06.03</b>	<b>Administrações Públicas</b>	<b>4.143.183</b>	<b>0</b>	<b>4.143.183</b>	<b>3.745.658</b>	<b>3.745.658</b>	<b>3.745.658</b>	<b>0</b>	<b>3,8%</b>	<b>90,4%</b>	
02.06.03.01.01	Fundos E Serviços Autónomos Corrente	4.143.183	0	4.143.183	3.745.658	3.745.658	3.745.658	0	3,8%	90,4%	
02.06.03.01.02	Municípios Corrente	0	0	0	0	0	0	0	0,0%	0,0%	
<b>02.07</b>	<b>Benefícios Sociais</b>	<b>0</b>	<b>0</b>	<b>0</b>	<b>0</b>	<b>0</b>	<b>0</b>	<b>0</b>	<b>0,0%</b>	<b>0,0%</b>	
<b>02.08</b>	<b>Outras Despesas</b>	<b>5.977.000</b>	<b>20.431</b>	<b>5.997.431</b>	<b>5.469.187</b>	<b>5.469.187</b>	<b>5.469.187</b>	<b>0</b>	<b>5,6%</b>	<b>91,2%</b>	
<b>02.08.01</b>	<b>Seguros</b>	<b>527.000</b>	<b>20.431</b>	<b>547.431</b>	<b>469.188</b>	<b>469.188</b>	<b>469.188</b>	<b>0</b>	<b>0,5%</b>	<b>85,7%</b>	
02.08.01	Seguros	527.000	20.431	547.431	469.188	469.188	469.188	0	0,5%	85,7%	
<b>02.08.02</b>	<b>Outras Despesas</b>	<b>450.000</b>	<b>0</b>	<b>450.000</b>	<b>0</b>	<b>0</b>	<b>0</b>	<b>0</b>	<b>0,0%</b>	<b>0,0%</b>	
02.08.02.01.09	Id Outras Correntes	450.000	0	450.000	0	0	0	0	0,0%	0,0%	
02.08.02.02.09	Id Outras Capital	0	0	0	0	0	0	0	0,0%	0,0%	
<b>02.08.03</b>	<b>Partidos políticos</b>	<b>0</b>	<b>0</b>	<b>0</b>	<b>0</b>	<b>0</b>	<b>0</b>	<b>0</b>	<b>0,0%</b>	<b>0,0%</b>	
<b>02.08.04</b>	<b>Organizações não governamentais</b>	<b>5.000.000</b>	<b>0</b>	<b>5.000.000</b>	<b>4.999.999</b>	<b>4.999.999</b>	<b>4.999.999</b>	<b>0</b>	<b>5,1%</b>	<b>100,0%</b>	
02.08.04	Organizações não governamentais	5.000.000	0	5.000.000	4.999.999	4.999.999	4.999.999	0	5,1%	100,0%	
<b>02.08.05</b>	<b>Restituições</b>	<b>0</b>	<b>0</b>	<b>0</b>	<b>0</b>	<b>0</b>	<b>0</b>	<b>0</b>	<b>0,0%</b>	<b>0,0%</b>	
<b>02.08.06</b>	<b>Indemnizações</b>	<b>0</b>	<b>0</b>	<b>0</b>	<b>0</b>	<b>0</b>	<b>0</b>	<b>0</b>	<b>0,0%</b>	<b>0,0%</b>	
<b>02.08.07</b>	<b>Outras Despesas Residual</b>	<b>0</b>	<b>0</b>	<b>0</b>	<b>0</b>	<b>0</b>	<b>0</b>	<b>0</b>	<b>0,0%</b>	<b>0,0%</b>	
<b>02.08.08</b>	<b>Dotação Provisional</b>	<b>0</b>	<b>0</b>	<b>0</b>	<b>0</b>	<b>0</b>	<b>0</b>	<b>0</b>	<b>0,0%</b>	<b>0,0%</b>	
<b>03</b>	<b>Activos E Passivos</b>	<b>472.600</b>	<b>0</b>	<b>472.600</b>	<b>0</b>	<b>0</b>	<b>0</b>	<b>0</b>	<b>0,0%</b>	<b>0,0%</b>	
<b>03.01</b>	<b>Activos Não Financeiros</b>	<b>472.600</b>	<b>0</b>	<b>472.600</b>	<b>0</b>	<b>0</b>	<b>0</b>	<b>0</b>	<b>0,0%</b>	<b>0,0%</b>	
<b>03.01.01</b>	<b>Activos Fixos</b>	<b>472.600</b>	<b>0</b>	<b>472.600</b>	<b>0</b>	<b>0</b>	<b>0</b>	<b>0</b>	<b>0,0%</b>	<b>0,0%</b>	
03.01.01.02.02.03	Ferramentas E Utensílios - Aquisições	0	0	0	0	0	0	0	0,0%	0,0%	
03.01.01.02.03.03	Equipamento Administrativo - Aquisições	472.600	0	472.600	0	0	0	0	0,0%	0,0%	
03.01.01.02.04.03	Outra Maquinaria E Equipamento - Aquisições	0	0	0	0	0	0	0	0,0%	0,0%	
<b>03.01.02</b>	<b>Existências</b>	<b>0</b>	<b>0</b>	<b>0</b>	<b>0</b>	<b>0</b>	<b>0</b>	<b>0</b>	<b>0,0%</b>	<b>0,0%</b>	
<b>03.01.03</b>	<b>Valores</b>	<b>0</b>	<b>0</b>	<b>0</b>	<b>0</b>	<b>0</b>	<b>0</b>	<b>0</b>	<b>0,0%</b>	<b>0,0%</b>	
<b>03.01.04</b>	<b>Recursos Naturais</b>	<b>0</b>	<b>0</b>	<b>0</b>	<b>0</b>	<b>0</b>	<b>0</b>	<b>0</b>	<b>0,0%</b>	<b>0,0%</b>	



MAPA XV		CONTA GERAL DO ESTADO / 2014									
		Ministerio Do Ambiente,Habl.E Ordenamento Do Territorio									
Class. Económ.	Designação	Dotações Orçamentais	Alt.Orçamentais Ref/Anulações	Orçamento Corrigido	Cabimentado	Liquidado Jan. a Dezembro	Pagamentos Jan. a Dezembro	Por pagar Jan. a Dezembro	% 1	Exe %	
<b>Total Geral</b>	<b>Total Geral</b>	<b>71.769.963</b>	<b>0</b>	<b>71.769.963</b>	<b>48.566.211</b>	<b>48.566.211</b>	<b>48.566.211</b>	<b>0</b>	<b>100,0%</b>	<b>67,7%</b>	
<b>02</b>	<b>Despesas</b>	<b>71.769.963</b>	<b>0</b>	<b>71.769.963</b>	<b>48.566.211</b>	<b>48.566.211</b>	<b>48.566.211</b>	<b>0</b>	<b>100,0%</b>	<b>67,7%</b>	
<b>02.01</b>	<b>Despesas com pessoal</b>	<b>55.000.000</b>	<b>0</b>	<b>55.000.000</b>	<b>35.580.997</b>	<b>35.580.997</b>	<b>35.580.997</b>	<b>0</b>	<b>73,3%</b>	<b>64,7%</b>	
<b>02.01.01</b>	<b>Remunerações certas e permanentes</b>	<b>53.361.201</b>	<b>-600</b>	<b>53.360.601</b>	<b>35.556.997</b>	<b>35.556.997</b>	<b>35.556.997</b>	<b>0</b>	<b>73,2%</b>	<b>66,6%</b>	
02.01.01.01.01	Pessoal Dos Quadros Especiais	8.884.896	0	8.884.896	8.669.402	8.669.402	8.669.402	0	17,9%	97,6%	
02.01.01.01.02	Pessoal Do Quadro	26.023.176	1.462.206	27.485.382	23.122.348	23.122.348	23.122.348	0	47,6%	84,1%	
02.01.01.01.03	Pessoal Contratado	2.677.572	0	2.677.572	2.491.747	2.491.747	2.491.747	0	5,1%	93,1%	
02.01.01.01.04	Pessoal Em Regime De Avença	0	0	0	0	0	0	0	0,0%	0,0%	
02.01.01.02.01	Gratificações Permanentes	0	0	0	0	0	0	0	0,0%	0,0%	
02.01.01.02.02	Subsídios Permanentes	1.013.400	0	1.013.400	1.013.400	1.013.400	1.013.400	0	2,1%	100,0%	
02.01.01.02.03	Despesas De Representação	260.100	0	260.100	260.100	260.100	260.100	0	0,5%	100,0%	
02.01.01.02.09	Outros Suplementos E Abonos	5.453.349	-281.365	5.171.984	0	0	0	0	0,0%	0,0%	
02.01.01.03.02	Recrutamentos E Nomeações	791.340	0	791.340	0	0	0	0	0,0%	0,0%	
02.01.01.03.05	Regressos	8.257.368	-1.181.441	7.075.927	0	0	0	0	0,0%	0,0%	
<b>02.01.02</b>	<b>Segurança Social</b>	<b>1.638.799</b>	<b>600</b>	<b>1.639.399</b>	<b>24.000</b>	<b>24.000</b>	<b>24.000</b>	<b>0</b>	<b>0,0%</b>	<b>1,5%</b>	
02.01.02.01.01	Contribuições Para A Segurança Social	1.612.543	-9.600	1.602.943	0	0	0	0	0,0%	0,0%	
02.01.02.01.02	Encargos Com A Saúde	0	0	0	0	0	0	0	0,0%	0,0%	
02.01.02.01.03	Abono De Família	26.256	10.200	36.456	24.000	24.000	24.000	0	0,0%	65,8%	
02.01.02.01.04	Seguros De Acidentes No Trabalho	0	0	0	0	0	0	0	0,0%	0,0%	
02.01.02.01.09	Encargos Diversos De Segurança Social	0	0	0	0	0	0	0	0,0%	0,0%	
<b>02.02</b>	<b>Aquisição de bens e serviços</b>	<b>13.796.281</b>	<b>-324.200</b>	<b>13.472.081</b>	<b>9.726.740</b>	<b>9.726.740</b>	<b>9.726.740</b>	<b>0</b>	<b>20,0%</b>	<b>72,2%</b>	
<b>02.02.01</b>	<b>Aquisição de bens</b>	<b>2.811.635</b>	<b>0</b>	<b>2.811.635</b>	<b>1.340.274</b>	<b>1.340.274</b>	<b>1.340.274</b>	<b>0</b>	<b>2,8%</b>	<b>47,7%</b>	
02.02.01.00.04	Roupa Vestuário E Calçado	0	0	0	0	0	0	0	0,0%	0,0%	
02.02.01.00.05	Material De Escritório	650.000	0	650.000	414.622	414.622	414.622	0	0,9%	63,8%	
02.02.01.01.01	Artigos Honoríficos E De Decoração	0	0	0	0	0	0	0	0,0%	0,0%	
02.02.01.01.02	Combustíveis E Lubrificantes	1.620.000	0	1.620.000	775.686	775.686	775.686	0	1,6%	47,9%	
02.02.01.01.03	Material De Limpeza, Higiene E Conforto	250.000	0	250.000	71.552	71.552	71.552	0	0,1%	28,6%	
02.02.01.01.04	Material De Conservação E Reparação	191.635	0	191.635	52.587	52.587	52.587	0	0,1%	27,4%	
02.02.01.09.09	Outros Bens	100.000	0	100.000	25.827	25.827	25.827	0	0,1%	25,8%	
<b>02.02.02</b>	<b>Aquisição De Serviços</b>	<b>10.984.646</b>	<b>-324.200</b>	<b>10.660.446</b>	<b>8.386.466</b>	<b>8.386.466</b>	<b>8.386.466</b>	<b>0</b>	<b>17,3%</b>	<b>78,7%</b>	
02.02.02.00.01	Rendas E Alugueres	150.000	-40.000	110.000	0	0	0	0	0,0%	0,0%	
02.02.02.00.02	Conservação E Reparação De Bens	850.000	-140.000	710.000	443.905	443.905	443.905	0	0,9%	62,5%	
02.02.02.00.03	Comunicações	1.200.000	0	1.200.000	761.100	761.100	761.100	0	1,6%	63,4%	
02.02.02.00.04	Transportes	0	40.000	40.000	40.000	40.000	40.000	0	0,1%	100,0%	
02.02.02.00.05	Água	500.000	0	500.000	279.855	279.855	279.855	0	0,6%	56,0%	
02.02.02.00.06	Energia Eléctrica	1.400.000	0	1.400.000	979.212	979.212	979.212	0	2,0%	69,9%	
02.02.02.00.08	Representação Dos Serviços	400.000	0	400.000	277.937	277.937	277.937	0	0,6%	69,5%	
02.02.02.00.09	Deslocações E Estadas	1.800.000	0	1.800.000	1.244.789	1.244.789	1.244.789	0	2,6%	69,2%	
02.02.02.01.00	Vigilância E Segurança	2.416.800	0	2.416.800	2.416.800	2.416.800	2.416.800	0	5,0%	100,0%	
02.02.02.01.01	Limpeza Higiene E Conforto	1.818.156	0	1.818.156	1.818.156	1.818.156	1.818.156	0	3,7%	100,0%	
02.02.02.09.09	Outros Serviços	449.690	-184.200	265.490	124.712	124.712	124.712	0	0,3%	47,0%	
<b>02.05</b>	<b>Subsídios</b>	<b>0</b>	<b>0</b>	<b>0</b>	<b>0</b>	<b>0</b>	<b>0</b>	<b>0</b>	<b>0,0%</b>	<b>0,0%</b>	
<b>02.05.01</b>	<b>A Empresas Públicas</b>	<b>0</b>	<b>0</b>	<b>0</b>	<b>0</b>	<b>0</b>	<b>0</b>	<b>0</b>	<b>0,0%</b>	<b>0,0%</b>	
<b>02.05.02</b>	<b>A Empresas Privadas</b>	<b>0</b>	<b>0</b>	<b>0</b>	<b>0</b>	<b>0</b>	<b>0</b>	<b>0</b>	<b>0,0%</b>	<b>0,0%</b>	
<b>02.06</b>	<b>Transferências</b>	<b>2.500.000</b>	<b>0</b>	<b>2.500.000</b>	<b>2.500.000</b>	<b>2.500.000</b>	<b>2.500.000</b>	<b>0</b>	<b>5,1%</b>	<b>100,0%</b>	
<b>02.06.01</b>	<b>Para Governos Estrangeiros</b>	<b>0</b>	<b>0</b>	<b>0</b>	<b>0</b>	<b>0</b>	<b>0</b>	<b>0</b>	<b>0,0%</b>	<b>0,0%</b>	
<b>02.06.02</b>	<b>Organismos internacionais</b>	<b>0</b>	<b>0</b>	<b>0</b>	<b>0</b>	<b>0</b>	<b>0</b>	<b>0</b>	<b>0,0%</b>	<b>0,0%</b>	
<b>02.06.03</b>	<b>Administrações Públicas</b>	<b>2.500.000</b>	<b>0</b>	<b>2.500.000</b>	<b>2.500.000</b>	<b>2.500.000</b>	<b>2.500.000</b>	<b>0</b>	<b>5,1%</b>	<b>100,0%</b>	
02.06.03.01.01	Fundos E Serviços Autónomos Corrente	0	0	0	0	0	0	0	0,0%	0,0%	
02.06.03.01.09	Outras Transferências Administrações Púb	2.500.000	0	2.500.000	2.500.000	2.500.000	2.500.000	0	5,1%	100,0%	
<b>02.07</b>	<b>Benefícios Sociais</b>	<b>0</b>	<b>0</b>	<b>0</b>	<b>0</b>	<b>0</b>	<b>0</b>	<b>0</b>	<b>0,0%</b>	<b>0,0%</b>	
<b>02.08</b>	<b>Outras Despesas</b>	<b>473.682</b>	<b>324.200</b>	<b>797.882</b>	<b>758.474</b>	<b>758.474</b>	<b>758.474</b>	<b>0</b>	<b>1,6%</b>	<b>95,1%</b>	
<b>02.08.01</b>	<b>Seguros</b>	<b>473.682</b>	<b>0</b>	<b>473.682</b>	<b>434.274</b>	<b>434.274</b>	<b>434.274</b>	<b>0</b>	<b>0,9%</b>	<b>91,7%</b>	
02.08.01	Seguros	473.682	0	473.682	434.274	434.274	434.274	0	0,9%	91,7%	
<b>02.08.02</b>	<b>Outras Despesas</b>	<b>0</b>	<b>0</b>	<b>0</b>	<b>0</b>	<b>0</b>	<b>0</b>	<b>0</b>	<b>0,0%</b>	<b>0,0%</b>	
<b>02.08.03</b>	<b>Partidos políticos</b>	<b>0</b>	<b>0</b>	<b>0</b>	<b>0</b>	<b>0</b>	<b>0</b>	<b>0</b>	<b>0,0%</b>	<b>0,0%</b>	
<b>02.08.04</b>	<b>Organizações não governamentais</b>	<b>0</b>	<b>0</b>	<b>0</b>	<b>0</b>	<b>0</b>	<b>0</b>	<b>0</b>	<b>0,0%</b>	<b>0,0%</b>	
<b>02.08.05</b>	<b>Restituições</b>	<b>0</b>	<b>0</b>	<b>0</b>	<b>0</b>	<b>0</b>	<b>0</b>	<b>0</b>	<b>0,0%</b>	<b>0,0%</b>	
<b>02.08.06</b>	<b>Indemnizações</b>	<b>0</b>	<b>324.200</b>	<b>324.200</b>	<b>324.200</b>	<b>324.200</b>	<b>324.200</b>	<b>0</b>	<b>0,7%</b>	<b>100,0%</b>	
02.08.06	Indemnizações	0	324.200	324.200	324.200	324.200	324.200	0	0,7%	100,0%	
<b>02.08.07</b>	<b>Outras Despesas Residual</b>	<b>0</b>	<b>0</b>	<b>0</b>	<b>0</b>	<b>0</b>	<b>0</b>	<b>0</b>	<b>0,0%</b>	<b>0,0%</b>	
02.08.07	Outras Despesas Residual	0	0	0	0	0	0	0	0,0%	0,0%	
<b>02.08.08</b>	<b>Dotação Provisional</b>	<b>0</b>	<b>0</b>	<b>0</b>	<b>0</b>	<b>0</b>	<b>0</b>	<b>0</b>	<b>0,0%</b>	<b>0,0%</b>	
<b>03</b>	<b>Activos E Passivos</b>	<b>0</b>	<b>0</b>	<b>0</b>	<b>0</b>	<b>0</b>	<b>0</b>	<b>0</b>	<b>0,0%</b>	<b>0,0%</b>	
<b>03.01</b>	<b>Activos Não Financeiros</b>	<b>0</b>	<b>0</b>	<b>0</b>	<b>0</b>	<b>0</b>	<b>0</b>	<b>0</b>	<b>0,0%</b>	<b>0,0%</b>	

MAPA XV		CONTA GERAL DO ESTADO / 2014										
		Ministério Da Juventude, Emprego e Desenvolvimento RH										
Class. Económ.	Designação	Dotações Orçamentais	Alt.Orçamentais Ref/Anulações	Orçamento Corrigido	Cabimentado	Liquidado		Pagamentos		Por pagar		Exe %
						Jan. a Dezembro	Jan. a Dezembro	Jan. a Dezembro	Jan. a Dezembro	% 1		
<b>Total Geral</b>	<b>Total Geral</b>	<b>202.946.118</b>	<b>-8.386.025</b>	<b>194.560.093</b>	<b>182.506.381</b>	<b>182.506.381</b>	<b>182.506.381</b>	<b>182.506.381</b>	<b>0</b>	<b>100,0%</b>	<b>93,8%</b>	
<b>02</b>	<b>Despesas</b>	<b>202.946.118</b>	<b>-8.386.025</b>	<b>194.560.093</b>	<b>182.506.381</b>	<b>182.506.381</b>	<b>182.506.381</b>	<b>182.506.381</b>	<b>0</b>	<b>100,0%</b>	<b>93,8%</b>	
<b>02.01</b>	<b>Despesas com pessoal</b>	<b>108.711.304</b>	<b>-8.386.025</b>	<b>100.325.279</b>	<b>92.431.917</b>	<b>92.431.917</b>	<b>92.431.917</b>	<b>92.431.917</b>	<b>0</b>	<b>50,6%</b>	<b>92,1%</b>	
<b>02.01.01</b>	<b>Remunerações certas e permanentes</b>	<b>108.393.093</b>	<b>-8.419.517</b>	<b>99.973.576</b>	<b>92.100.992</b>	<b>92.100.992</b>	<b>92.100.992</b>	<b>92.100.992</b>	<b>0</b>	<b>50,5%</b>	<b>92,1%</b>	
02.01.01.01.01	Pessoal Dos Quadros Especiais	11.470.824	0	11.470.824	11.309.204	11.309.204	11.309.204	11.309.204	0	6,2%	98,6%	
02.01.01.01.02	Pessoal Do Quadro	73.237.296	1.967.913	75.205.209	71.406.060	71.406.060	71.406.060	71.406.060	0	39,1%	94,9%	
02.01.01.01.03	Pessoal Contratado	3.339.540	1.323.880	4.663.420	4.663.356	4.663.356	4.663.356	4.663.356	0	2,6%	100,0%	
02.01.01.02.02	Subsídios Permanentes	4.252.087	100	4.252.187	4.252.092	4.252.092	4.252.092	4.252.092	0	2,3%	100,0%	
02.01.01.02.03	Despesas De Representação	260.100	0	260.100	260.100	260.100	260.100	260.100	0	0,1%	100,0%	
02.01.01.02.04	Gratificações Eventuais	0	0	0	0	0	0	0	0	0,0%	0,0%	
02.01.01.02.05	Horas Extraordinárias	211.248	13.094	224.342	210.180	210.180	210.180	210.180	0	0,1%	93,7%	
02.01.01.02.09	Outros Suplementos E Abonos	7.243.244	-5.805.016	1.438.228	0	0	0	0	0	0,0%	0,0%	
02.01.01.03.01	Aumentos Salariais	0	0	0	0	0	0	0	0	0,0%	0,0%	
02.01.01.03.02	Recrutamentos E Nomeações	1.209.408	-944.496	264.912	0	0	0	0	0	0,0%	0,0%	
02.01.01.03.05	Regressos	7.169.346	-4.974.992	2.194.354	0	0	0	0	0	0,0%	0,0%	
02.01.01.03.06	Promoções	0	0	0	0	0	0	0	0	0,0%	0,0%	
<b>02.01.02</b>	<b>Segurança Social</b>	<b>318.211</b>	<b>33.492</b>	<b>351.703</b>	<b>330.925</b>	<b>330.925</b>	<b>330.925</b>	<b>330.925</b>	<b>0</b>	<b>0,2%</b>	<b>94,1%</b>	
02.01.02.01.01	Contribuições Para A Segurança Social	181.411	-14.508	166.903	156.525	156.525	156.525	156.525	0	0,1%	93,8%	
02.01.02.01.02	Encargos Com A Saúde	0	0	0	0	0	0	0	0	0,0%	0,0%	
02.01.02.01.03	Abono De Família	136.800	48.000	184.800	174.400	174.400	174.400	174.400	0	0,1%	94,4%	
<b>02.02</b>	<b>Aquisição de bens e serviços</b>	<b>32.000.000</b>	<b>-737.024</b>	<b>31.262.976</b>	<b>27.109.726</b>	<b>27.109.726</b>	<b>27.109.726</b>	<b>27.109.726</b>	<b>0</b>	<b>14,9%</b>	<b>86,7%</b>	
<b>02.02.01</b>	<b>Aquisição de bens</b>	<b>5.279.509</b>	<b>0</b>	<b>5.279.509</b>	<b>3.640.682</b>	<b>3.640.682</b>	<b>3.640.682</b>	<b>3.640.682</b>	<b>0</b>	<b>2,0%</b>	<b>69,0%</b>	
02.02.01.00.05	Material De Escritório	1.329.509	0	1.329.509	930.162	930.162	930.162	930.162	0	0,5%	70,0%	
02.02.01.01.01	Artigos Honoríficos E De Decoração	0	0	0	0	0	0	0	0	0,0%	0,0%	
02.02.01.01.02	Combustíveis E Lubrificantes	3.000.000	0	3.000.000	2.100.000	2.100.000	2.100.000	2.100.000	0	1,2%	70,0%	
02.02.01.01.03	Material De Limpeza, Higiene E Conforto	0	0	0	0	0	0	0	0	0,0%	0,0%	
02.02.01.01.04	Material De Conservação E Reparação	800.000	0	800.000	513.102	513.102	513.102	513.102	0	0,3%	64,1%	
02.02.01.09.09	Outros Bens	150.000	0	150.000	97.418	97.418	97.418	97.418	0	0,1%	64,9%	
<b>02.02.02</b>	<b>Aquisição De Serviços</b>	<b>26.720.491</b>	<b>-737.024</b>	<b>25.983.467</b>	<b>23.469.044</b>	<b>23.469.044</b>	<b>23.469.044</b>	<b>23.469.044</b>	<b>0</b>	<b>12,9%</b>	<b>90,3%</b>	
02.02.02.00.01	Rendas E Alugueres	12.290.024	-533.624	11.756.400	11.756.400	11.756.400	11.756.400	11.756.400	0	6,4%	100,0%	
02.02.02.00.02	Conservação E Reparação De Bens	1.250.000	0	1.250.000	873.112	873.112	873.112	873.112	0	0,5%	69,8%	
02.02.02.00.03	Comunicações	2.500.000	0	2.500.000	1.749.801	1.749.801	1.749.801	1.749.801	0	1,0%	70,0%	
02.02.02.00.04	Transportes	0	0	0	0	0	0	0	0	0,0%	0,0%	
02.02.02.00.05	Água	992.256	0	992.256	992.256	992.256	992.256	992.256	0	0,5%	100,0%	
02.02.02.00.06	Energia Eléctrica	2.800.000	0	2.800.000	2.800.000	2.800.000	2.800.000	2.800.000	0	1,5%	100,0%	
02.02.02.00.09	Deslocações E Estadas	3.401.411	0	3.401.411	2.380.153	2.380.153	2.380.153	2.380.153	0	1,3%	70,0%	
02.02.02.01.00	Vigilância E Segurança	1.036.800	-82.400	954.400	950.400	950.400	950.400	950.400	0	0,5%	99,6%	
02.02.02.01.01	Limpeza Higiene E Conforto	1.250.000	-121.000	1.129.000	1.128.789	1.128.789	1.128.789	1.128.789	0	0,6%	100,0%	
02.02.02.09.09	Outros Serviços	1.200.000	0	1.200.000	838.133	838.133	838.133	838.133	0	0,5%	69,8%	
<b>02.05</b>	<b>Subsídios</b>	<b>0</b>	<b>0</b>	<b>0</b>	<b>0</b>	<b>0</b>	<b>0</b>	<b>0</b>	<b>0</b>	<b>0,0%</b>	<b>0,0%</b>	
<b>02.05.01</b>	<b>A Empresas Públicas</b>	<b>0</b>	<b>0</b>	<b>0</b>	<b>0</b>	<b>0</b>	<b>0</b>	<b>0</b>	<b>0</b>	<b>0,0%</b>	<b>0,0%</b>	
<b>02.05.02</b>	<b>A Empresas Privadas</b>	<b>0</b>	<b>0</b>	<b>0</b>	<b>0</b>	<b>0</b>	<b>0</b>	<b>0</b>	<b>0</b>	<b>0,0%</b>	<b>0,0%</b>	
<b>02.06</b>	<b>Transferências</b>	<b>10.500.000</b>	<b>0</b>	<b>10.500.000</b>	<b>10.500.000</b>	<b>10.500.000</b>	<b>10.500.000</b>	<b>10.500.000</b>	<b>0</b>	<b>5,8%</b>	<b>100,0%</b>	
02.06.01	Para Governos Estrangeiros	0	0	0	0	0	0	0	0	0,0%	0,0%	
02.06.02	Organismos internacionais	0	0	0	0	0	0	0	0	0,0%	0,0%	
<b>02.06.03</b>	<b>Administrações Públicas</b>	<b>10.500.000</b>	<b>0</b>	<b>10.500.000</b>	<b>10.500.000</b>	<b>10.500.000</b>	<b>10.500.000</b>	<b>10.500.000</b>	<b>0</b>	<b>5,8%</b>	<b>100,0%</b>	
02.06.03.01.03	Embaixadas E Serviços Consulares Corren	0	0	0	0	0	0	0	0	0,0%	0,0%	
02.06.03.01.09	Outras Transferências Administrações Púb	10.500.000	0	10.500.000	10.500.000	10.500.000	10.500.000	10.500.000	0	5,8%	100,0%	
02.06.03.02.09	Outras Transferências Administrações Púb	0	0	0	0	0	0	0	0	0,0%	0,0%	
<b>02.07</b>	<b>Benefícios Sociais</b>	<b>0</b>	<b>0</b>	<b>0</b>	<b>0</b>	<b>0</b>	<b>0</b>	<b>0</b>	<b>0</b>	<b>0,0%</b>	<b>0,0%</b>	
<b>02.08</b>	<b>Outras Despesas</b>	<b>51.734.814</b>	<b>737.024</b>	<b>52.471.838</b>	<b>52.464.738</b>	<b>52.464.738</b>	<b>52.464.738</b>	<b>52.464.738</b>	<b>0</b>	<b>28,7%</b>	<b>100,0%</b>	
<b>02.08.01</b>	<b>Seguros</b>	<b>521.833</b>	<b>121.000</b>	<b>642.833</b>	<b>642.358</b>	<b>642.358</b>	<b>642.358</b>	<b>642.358</b>	<b>0</b>	<b>0,4%</b>	<b>99,9%</b>	
02.08.01	Seguros	521.833	121.000	642.833	642.358	642.358	642.358	642.358	0	0,4%	99,9%	
<b>02.08.02</b>	<b>Outras Despesas</b>	<b>0</b>	<b>0</b>	<b>0</b>	<b>0</b>	<b>0</b>	<b>0</b>	<b>0</b>	<b>0</b>	<b>0,0%</b>	<b>0,0%</b>	
<b>02.08.03</b>	<b>Partidos políticos</b>	<b>0</b>	<b>0</b>	<b>0</b>	<b>0</b>	<b>0</b>	<b>0</b>	<b>0</b>	<b>0</b>	<b>0,0%</b>	<b>0,0%</b>	
02.08.03	Partidos políticos	0	0	0	0	0	0	0	0	0,0%	0,0%	
<b>02.08.04</b>	<b>Organizações não governamentais</b>	<b>19.512.981</b>	<b>616.024</b>	<b>20.129.005</b>	<b>20.122.784</b>	<b>20.122.784</b>	<b>20.122.784</b>	<b>20.122.784</b>	<b>0</b>	<b>11,0%</b>	<b>100,0%</b>	
02.08.04	Organizações não governamentais	19.512.981	616.024	20.129.005	20.122.784	20.122.784	20.122.784	20.122.784	0	11,0%	100,0%	
<b>02.08.05</b>	<b>Restituições</b>	<b>0</b>	<b>0</b>	<b>0</b>	<b>0</b>	<b>0</b>	<b>0</b>	<b>0</b>	<b>0</b>	<b>0,0%</b>	<b>0,0%</b>	
<b>02.08.06</b>	<b>Indemnizações</b>	<b>0</b>	<b>0</b>	<b>0</b>	<b>0</b>	<b>0</b>	<b>0</b>	<b>0</b>	<b>0</b>	<b>0,0%</b>	<b>0,0%</b>	
<b>02.08.07</b>	<b>Outras Despesas Residual</b>	<b>31.700.000</b>	<b>0</b>	<b>31.700.000</b>	<b>31.699.596</b>	<b>31.699.596</b>	<b>31.699.596</b>	<b>31.699.596</b>	<b>0</b>	<b>17,4%</b>	<b>100,0%</b>	
02.08.07	Outras Despesas Residual	31.700.000	0	31.700.000	31.699.596	31.699.596	31.699.596	31.699.596	0	17,4%	100,0%	
<b>02.08.08</b>	<b>Dotação Provisional</b>	<b>0</b>	<b>0</b>	<b>0</b>	<b>0</b>	<b>0</b>	<b>0</b>	<b>0</b>	<b>0</b>	<b>0,0%</b>	<b>0,0%</b>	
<b>03</b>	<b>Activos E Passivos</b>	<b>0</b>	<b>0</b>	<b>0</b>	<b>0</b>	<b>0</b>	<b>0</b>	<b>0</b>	<b>0</b>	<b>0,0%</b>	<b>0,0%</b>	
<b>03.01</b>	<b>Activos Não Financeiros</b>	<b>0</b>	<b>0</b>	<b>0</b>	<b>0</b>	<b>0</b>	<b>0</b>	<b>0</b>	<b>0</b>	<b>0,0%</b>	<b>0,0%</b>	

MAPA XV											
CONTA GERAL DO ESTADO / 2014											
Ministério Do Turismo, Indústria e Energia											
Class. Económ.	Designação	Dotações Orçamentais	Alt.Orçamentais Ref/Anulações	Orçamento Corrigido	Cabimentado	Liquidado		Pagamentos		Por pagar	
						Jan. a Dezembro	Jan. a Dezembro	Jan. a Dezembro	Jan. a Dezembro	% 1	Exe %
<b>Total Geral</b>	<b>Total Geral</b>	<b>135.830.031</b>	<b>0</b>	<b>135.830.031</b>	<b>108.970.514</b>	<b>108.970.514</b>	<b>108.970.514</b>	<b>108.970.514</b>	<b>0</b>	<b>100,0%</b>	<b>80,2%</b>
<b>02</b>	<b>Despesas</b>	<b>135.830.031</b>	<b>0</b>	<b>135.830.031</b>	<b>108.970.514</b>	<b>108.970.514</b>	<b>108.970.514</b>	<b>108.970.514</b>	<b>0</b>	<b>100,0%</b>	<b>80,2%</b>
<b>02.01</b>	<b>Despesas com pessoal</b>	<b>91.000.000</b>	<b>0</b>	<b>91.000.000</b>	<b>70.885.777</b>	<b>70.885.777</b>	<b>70.885.777</b>	<b>70.885.777</b>	<b>0</b>	<b>65,1%</b>	<b>77,9%</b>
<b>02.01.01</b>	<b>Remunerações certas e permanentes</b>	<b>87.201.002</b>	<b>-3.198</b>	<b>87.197.804</b>	<b>70.851.977</b>	<b>70.851.977</b>	<b>70.851.977</b>	<b>70.851.977</b>	<b>0</b>	<b>65,0%</b>	<b>81,3%</b>
02.01.01.01.01	Pessoal Dos Quadros Especiais	8.884.896	1.249.956	10.134.852	9.854.619	9.854.619	9.854.619	9.854.619	0	9,0%	97,2%
02.01.01.01.02	Pessoal Do Quadro	52.458.732	3.942.671	56.401.403	55.233.207	55.233.207	55.233.207	55.233.207	0	50,7%	97,9%
02.01.01.01.03	Pessoal Contratado	1.158.516	789.252	1.947.768	1.724.637	1.724.637	1.724.637	1.724.637	0	1,6%	88,5%
02.01.01.01.04	Pessoal Em Regime De Avença	0	1.020.420	1.020.420	0	0	0	0	0	0,0%	0,0%
02.01.01.02.01	Gratificações Permanentes	0	0	0	0	0	0	0	0	0,0%	0,0%
02.01.01.02.02	Subsídios Permanentes	2.754.286	1.046.805	3.801.091	3.801.089	3.801.089	3.801.089	3.801.089	0	3,5%	100,0%
02.01.01.02.03	Despesas De Representação	260.100	-21.675	238.425	238.425	238.425	238.425	238.425	0	0,2%	100,0%
02.01.01.02.09	Outros Suplementos E Abonos	17.889.424	-8.030.627	9.858.797	0	0	0	0	0	0,0%	0,0%
02.01.01.03.03	Progressões	5.975	0	5.975	0	0	0	0	0	0,0%	0,0%
02.01.01.03.04	Reclassificações	0	0	0	0	0	0	0	0	0,0%	0,0%
02.01.01.03.05	Regressos	3.789.073	0	3.789.073	0	0	0	0	0	0,0%	0,0%
02.01.01.03.06	Promoções	0	0	0	0	0	0	0	0	0,0%	0,0%
<b>02.01.02</b>	<b>Segurança Social</b>	<b>3.798.998</b>	<b>3.198</b>	<b>3.802.196</b>	<b>33.800</b>	<b>33.800</b>	<b>33.800</b>	<b>33.800</b>	<b>0</b>	<b>0,0%</b>	<b>0,9%</b>
02.01.02.01.01	Contribuições Para A Segurança Social	3.685.198	0	3.685.198	0	0	0	0	0	0,0%	0,0%
02.01.02.01.02	Encargos Com A Saúde	0	0	0	0	0	0	0	0	0,0%	0,0%
02.01.02.01.03	Abono De Família	113.800	3.198	116.998	33.800	33.800	33.800	33.800	0	0,0%	28,9%
02.01.02.01.04	Seguros De Acidentes No Trabalho	0	0	0	0	0	0	0	0	0,0%	0,0%
02.01.02.01.09	Encargos Diversos De Segurança Social	0	0	0	0	0	0	0	0	0,0%	0,0%
<b>02.02</b>	<b>Aquisição de bens e serviços</b>	<b>44.330.031</b>	<b>205.742</b>	<b>44.535.773</b>	<b>37.790.479</b>	<b>37.790.479</b>	<b>37.790.479</b>	<b>37.790.479</b>	<b>0</b>	<b>34,7%</b>	<b>84,9%</b>
<b>02.02.01</b>	<b>Aquisição de bens</b>	<b>7.241.186</b>	<b>-343.032</b>	<b>6.898.154</b>	<b>4.030.722</b>	<b>4.030.722</b>	<b>4.030.722</b>	<b>4.030.722</b>	<b>0</b>	<b>3,7%</b>	<b>58,4%</b>
02.02.01.00.05	Material De Escritório	1.744.662	0	1.744.662	787.577	787.577	787.577	787.577	0	0,7%	45,1%
02.02.01.00.09	Material De Transporte - Peças	825.000	-61.944	763.056	473.186	473.186	473.186	473.186	0	0,4%	62,0%
02.02.01.01.02	Combustíveis E Lubrificantes	1.809.910	0	1.809.910	1.191.337	1.191.337	1.191.337	1.191.337	0	1,1%	65,8%
02.02.01.01.03	Material De Limpeza, Higiene E Conforto	775.000	-40.000	735.000	488.518	488.518	488.518	488.518	0	0,4%	66,5%
02.02.01.01.04	Material De Conservação E Reparação	738.736	-78.313	660.423	375.345	375.345	375.345	375.345	0	0,3%	56,8%
02.02.01.09.09	Outros Bens	1.347.878	-162.775	1.185.103	714.759	714.759	714.759	714.759	0	0,7%	60,3%
<b>02.02.02</b>	<b>Aquisição De Serviços</b>	<b>37.088.845</b>	<b>548.774</b>	<b>37.637.619</b>	<b>33.759.757</b>	<b>33.759.757</b>	<b>33.759.757</b>	<b>33.759.757</b>	<b>0</b>	<b>31,0%</b>	<b>89,7%</b>
02.02.02.00.01	Rendas E Alugueres	14.400.000	-750.000	13.650.000	13.650.000	13.650.000	13.650.000	13.650.000	0	12,5%	100,0%
02.02.02.00.02	Conservação E Reparação De Bens	1.240.987	-4.628	1.236.359	831.494	831.494	831.494	831.494	0	0,8%	67,3%
02.02.02.00.03	Comunicações	3.572.337	921.416	4.493.753	3.349.128	3.349.128	3.349.128	3.349.128	0	3,1%	74,5%
02.02.02.00.04	Transportes	0	0	0	0	0	0	0	0	0,0%	0,0%
02.02.02.00.05	Água	741.218	119.975	861.193	861.193	861.193	861.193	861.193	0	0,8%	100,0%
02.02.02.00.06	Energia Eléctrica	5.109.851	0	5.109.851	5.109.851	5.109.851	5.109.851	5.109.851	0	4,7%	100,0%
02.02.02.00.08	Representação Dos Serviços	300.568	222.489	523.057	296.050	296.050	296.050	296.050	0	0,3%	56,6%
02.02.02.00.09	Deslocações E Estadas	4.500.000	0	4.500.000	3.083.555	3.083.555	3.083.555	3.083.555	0	2,8%	68,5%
02.02.02.01.00	Vigilância E Segurança	1.418.354	34.326	1.452.680	1.452.680	1.452.680	1.452.680	1.452.680	0	1,3%	100,0%
02.02.02.01.01	Limpeza Higiene E Conforto	3.996.000	45.000	4.041.000	4.040.000	4.040.000	4.040.000	4.040.000	0	3,7%	100,0%
02.02.02.09.09	Outros Serviços	1.809.530	-39.804	1.769.726	1.085.806	1.085.806	1.085.806	1.085.806	0	1,0%	61,4%
<b>02.05</b>	<b>Subsídios</b>	<b>0</b>	<b>0</b>	<b>0</b>	<b>0</b>	<b>0</b>	<b>0</b>	<b>0</b>	<b>0</b>	<b>0,0%</b>	<b>0,0%</b>
<b>02.06</b>	<b>Transferências</b>	<b>0</b>	<b>0</b>	<b>0</b>	<b>0</b>	<b>0</b>	<b>0</b>	<b>0</b>	<b>0</b>	<b>0,0%</b>	<b>0,0%</b>
<b>02.07</b>	<b>Benefícios Sociais</b>	<b>0</b>	<b>0</b>	<b>0</b>	<b>0</b>	<b>0</b>	<b>0</b>	<b>0</b>	<b>0</b>	<b>0,0%</b>	<b>0,0%</b>
<b>02.08</b>	<b>Outras Despesas</b>	<b>500.000</b>	<b>-205.742</b>	<b>294.258</b>	<b>294.258</b>	<b>294.258</b>	<b>294.258</b>	<b>294.258</b>	<b>0</b>	<b>0,3%</b>	<b>100,0%</b>
<b>02.08.01</b>	<b>Seguros</b>	<b>500.000</b>	<b>-205.742</b>	<b>294.258</b>	<b>294.258</b>	<b>294.258</b>	<b>294.258</b>	<b>294.258</b>	<b>0</b>	<b>0,3%</b>	<b>100,0%</b>
02.08.01	Seguros	500.000	-205.742	294.258	294.258	294.258	294.258	294.258	0	0,3%	100,0%
<b>02.08.02</b>	<b>Outras Despesas</b>	<b>0</b>	<b>0</b>	<b>0</b>	<b>0</b>	<b>0</b>	<b>0</b>	<b>0</b>	<b>0</b>	<b>0,0%</b>	<b>0,0%</b>
<b>02.08.03</b>	<b>Partidos políticos</b>	<b>0</b>	<b>0</b>	<b>0</b>	<b>0</b>	<b>0</b>	<b>0</b>	<b>0</b>	<b>0</b>	<b>0,0%</b>	<b>0,0%</b>
<b>02.08.04</b>	<b>Organizações não governamentais</b>	<b>0</b>	<b>0</b>	<b>0</b>	<b>0</b>	<b>0</b>	<b>0</b>	<b>0</b>	<b>0</b>	<b>0,0%</b>	<b>0,0%</b>
<b>02.08.05</b>	<b>Restituições</b>	<b>0</b>	<b>0</b>	<b>0</b>	<b>0</b>	<b>0</b>	<b>0</b>	<b>0</b>	<b>0</b>	<b>0,0%</b>	<b>0,0%</b>
<b>02.08.06</b>	<b>Indemnizações</b>	<b>0</b>	<b>0</b>	<b>0</b>	<b>0</b>	<b>0</b>	<b>0</b>	<b>0</b>	<b>0</b>	<b>0,0%</b>	<b>0,0%</b>
<b>02.08.07</b>	<b>Outras Despesas Residual</b>	<b>0</b>	<b>0</b>	<b>0</b>	<b>0</b>	<b>0</b>	<b>0</b>	<b>0</b>	<b>0</b>	<b>0,0%</b>	<b>0,0%</b>
<b>02.08.08</b>	<b>Dotação Provisional</b>	<b>0</b>	<b>0</b>	<b>0</b>	<b>0</b>	<b>0</b>	<b>0</b>	<b>0</b>	<b>0</b>	<b>0,0%</b>	<b>0,0%</b>
<b>03</b>	<b>Activos E Passivos</b>	<b>0</b>	<b>0</b>	<b>0</b>	<b>0</b>	<b>0</b>	<b>0</b>	<b>0</b>	<b>0</b>	<b>0,0%</b>	<b>0,0%</b>
<b>03.01</b>	<b>Activos Não Financeiros</b>	<b>0</b>	<b>0</b>	<b>0</b>	<b>0</b>	<b>0</b>	<b>0</b>	<b>0</b>	<b>0</b>	<b>0,0%</b>	<b>0,0%</b>

MAPA XV		CONTA GERAL DO ESTADO / 2014									
		Ministério Da Educação e Desporto									
Class. Económ.	Designação	Dotações Orçamentais	Alt.Orçamentais Ref/Anulações	Orçamento Corrigido	Cabimentado	Liquidado	Pagamentos	Por pagar	% 1	Exe %	
						Jan. a Dezembro	Jan. a Dezembro	Jan. a Dezembro			
<b>Total Geral</b>	<b>Total Geral</b>	<b>6.748.973.091</b>	<b>-60.000.000</b>	<b>6.688.973.091</b>	<b>6.362.962.212</b>	<b>6.362.962.212</b>	<b>6.362.530.153</b>	<b>432.059</b>	<b>100,0%</b>	<b>95,1%</b>	
<b>02</b>	<b>Despesas</b>	<b>6.723.780.580</b>	<b>-58.890.000</b>	<b>6.664.890.580</b>	<b>6.353.922.570</b>	<b>6.353.922.570</b>	<b>6.353.490.511</b>	<b>432.059</b>	<b>99,9%</b>	<b>95,3%</b>	
<b>02.01</b>	<b>Despesas com pessoal</b>	<b>6.157.919.321</b>	<b>-52.766.954</b>	<b>6.105.152.367</b>	<b>5.929.238.277</b>	<b>5.929.238.277</b>	<b>5.929.238.277</b>	<b>0</b>	<b>93,2%</b>	<b>97,1%</b>	
<b>02.01.01</b>	<b>Remunerações certas e permanentes</b>	<b>6.142.295.234</b>	<b>-54.504.370</b>	<b>6.087.790.864</b>	<b>5.919.816.753</b>	<b>5.919.816.753</b>	<b>5.919.816.753</b>	<b>0</b>	<b>93,0%</b>	<b>97,2%</b>	
02.01.01.01.01	Pessoal Dos Quadros Especiais	4.276.884	0	4.276.884	3.738.149	3.738.149	3.738.149	0	0,1%	87,4%	
02.01.01.01.02	Pessoal Do Quadro	2.894.411.744	167.580.491	3.061.992.235	3.028.853.884	3.028.853.884	3.028.853.884	0	47,6%	98,9%	
02.01.01.01.03	Pessoal Contratado	2.593.259.106	133.404.101	2.726.663.207	2.676.471.693	2.676.471.693	2.676.471.693	0	42,1%	98,2%	
02.01.01.01.04	Pessoal Em Regime De Avença	2.857.712	-606.028	2.251.684	90.000	90.000	90.000	0	0,0%	4,0%	
02.01.01.02.01	Gratificações Permanentes	3.589.452	200.000	3.789.452	2.362.603	2.362.603	2.362.603	0	0,0%	62,3%	
02.01.01.02.02	Subsídios Permanentes	200.080.268	-560.370	199.519.898	177.736.792	177.736.792	177.736.792	0	2,8%	89,1%	
02.01.01.02.03	Despesas De Representação	411.100	90.000	501.100	286.120	286.120	286.120	0	0,0%	57,1%	
02.01.01.02.04	Gratificações Eventuais	52.289.230	-5.239.973	47.049.257	18.915.836	18.915.836	18.915.836	0	0,3%	40,2%	
02.01.01.02.05	Horas Extraordinárias	13.642.042	62.479	13.704.521	5.381.218	5.381.218	5.381.218	0	0,1%	39,3%	
02.01.01.02.06	Alimentação E Alojamento	1.470.910	-560.910	910.000	393.456	393.456	393.456	0	0,0%	43,2%	
02.01.01.02.07	Formação	6.299.632	2.935.398	9.235.030	5.542.582	5.542.582	5.542.582	0	0,1%	60,0%	
02.01.01.02.09	Outros Suplementos E Abonos	113.961.528	-107.782.847	6.178.681	44.420	44.420	44.420	0	0,0%	0,7%	
02.01.01.03.01	Aumentos Salariais	0	0	0	0	0	0	0	0,0%	0,0%	
02.01.01.03.02	Recrutamentos E Nomeações	61.912.138	-61.565.635	346.503	0	0	0	0	0,0%	0,0%	
02.01.01.03.03	Progressões	16.591.086	-16.591.086	0	0	0	0	0	0,0%	0,0%	
02.01.01.03.04	Reclassificações	162.065.112	-152.692.700	9.372.412	0	0	0	0	0,0%	0,0%	
02.01.01.03.05	Regressos	13.177.290	-13.177.290	0	0	0	0	0	0,0%	0,0%	
02.01.01.03.06	Promoções	2.000.000	0	2.000.000	0	0	0	0	0,0%	0,0%	
<b>02.01.02</b>	<b>Segurança Social</b>	<b>15.624.087</b>	<b>1.737.416</b>	<b>17.361.503</b>	<b>9.421.524</b>	<b>9.421.524</b>	<b>9.421.524</b>	<b>0</b>	<b>0,1%</b>	<b>54,3%</b>	
02.01.02.01.01	Contribuições Para A Segurança Social	4.090.637	1.485.506	5.576.143	4.284.145	4.284.145	4.284.145	0	0,1%	76,8%	
02.01.02.01.02	Encargos Com A Saúde	10.000	0	10.000	0	0	0	0	0,0%	0,0%	
02.01.02.01.03	Abono De Família	11.403.450	101.910	11.505.360	5.022.200	5.022.200	5.022.200	0	0,1%	43,7%	
02.01.02.01.04	Seguros De Acidentes No Trabalho	120.000	150.000	270.000	115.179	115.179	115.179	0	0,0%	42,7%	
<b>02.02</b>	<b>Aquisição de bens e serviços</b>	<b>369.787.409</b>	<b>31.479.022</b>	<b>401.266.431</b>	<b>299.189.402</b>	<b>299.189.402</b>	<b>298.780.009</b>	<b>409.393</b>	<b>4,7%</b>	<b>74,5%</b>	
<b>02.02.01</b>	<b>Aquisição de bens</b>	<b>97.474.167</b>	<b>-5.746.101</b>	<b>91.728.066</b>	<b>52.459.024</b>	<b>52.459.024</b>	<b>52.121.431</b>	<b>337.593</b>	<b>0,8%</b>	<b>56,8%</b>	
02.02.01.00.01	Matérias Primas E Subsidiárias	9.232.936	-1.618.000	7.614.936	4.067.049	4.067.049	4.067.049	0	0,1%	53,4%	
02.02.01.00.02	Medicamentos	57.000	0	57.000	0	0	0	0	0,0%	0,0%	
02.02.01.00.03	Produtos Alimentares	1.628.510	140.000	1.768.510	297.365	297.365	297.365	0	0,0%	16,8%	
02.02.01.00.04	Roupa Vestuário E Calçado	4.000	420.000	424.000	114.595	114.595	114.595	0	0,0%	27,0%	
02.02.01.00.05	Material De Escritório	23.873.743	1.558.234	25.431.977	18.444.131	18.444.131	18.440.681	3.450	0,3%	72,5%	
02.02.01.00.06	Material De Consumo Clínico	5.000	35.000	40.000	13.150	13.150	13.150	0	0,0%	32,9%	
02.02.01.00.08	Material De Educação, Cultura E Recreio	6.164.198	6.365.194	12.529.392	9.139.879	9.139.879	9.135.879	4.000	0,1%	72,9%	
02.02.01.00.09	Material De Transporte - Peças	584.488	0	584.488	80.449	80.449	78.449	2.000	0,0%	13,4%	
02.02.01.01.00	Livros E Documentação Técnica	4.035.654	-732.000	3.303.654	1.238.680	1.238.680	1.198.631	40.049	0,0%	36,3%	
02.02.01.01.01	Artigos Honoríficos E De Decoração	704.000	-325.000	379.000	15.150	15.150	15.150	0	0,0%	4,0%	
02.02.01.01.02	Combustíveis E Lubrificantes	11.715.679	-161.000	11.554.679	7.309.906	7.309.906	7.309.906	0	0,1%	63,3%	
02.02.01.01.03	Material De Limpeza, Higiene E Conforto	13.782.750	-5.749.137	8.033.613	3.698.696	3.698.696	3.437.942	260.754	0,1%	42,8%	
02.02.01.01.04	Material De Conservação E Reparação	11.397.059	-2.559.642	8.837.417	2.752.101	2.752.101	2.752.101	0	0,0%	31,1%	
02.02.01.09.09	Outros Bens	14.289.150	-3.119.750	11.169.400	5.287.873	5.287.873	5.260.533	27.340	0,1%	47,1%	
<b>02.02.02</b>	<b>Aquisição De Serviços</b>	<b>272.313.242</b>	<b>37.225.123</b>	<b>309.538.365</b>	<b>246.730.378</b>	<b>246.730.378</b>	<b>246.658.578</b>	<b>71.800</b>	<b>3,9%</b>	<b>79,7%</b>	
02.02.02.00.01	Rendas E Alugueres	13.110.000	326.500	13.436.500	11.929.965	11.929.965	11.929.965	0	0,2%	88,8%	
02.02.02.00.02	Conservação E Reparação De Bens	43.606.885	5.487.014	49.093.899	22.083.918	22.083.918	22.083.918	0	0,3%	45,0%	
02.02.02.00.03	Comunicações	22.472.019	6.388.909	28.860.928	20.965.636	20.965.636	20.965.636	0	0,3%	72,6%	
02.02.02.00.04	Transportes	9.135.954	-416.689	8.719.265	6.156.081	6.156.081	6.156.081	0	0,1%	70,6%	
02.02.02.00.05	Água	39.792.711	6.420.245	46.212.956	45.500.514	45.500.514	45.500.514	0	0,7%	98,5%	
02.02.02.00.06	Energia Eléctrica	68.468.057	9.689.278	78.157.335	77.992.332	77.992.332	77.992.332	0	1,2%	99,8%	
02.02.02.00.07	Publicidade E Propaganda	1.300.937	-500.000	800.937	271.570	271.570	271.570	0	0,0%	33,9%	
02.02.02.00.08	Representação Dos Serviços	1.402.500	-530.000	872.500	160.037	160.037	160.037	0	0,0%	18,3%	
02.02.02.00.09	Deslocações E Estadas	12.815.648	2.692.000	15.507.648	10.701.559	10.701.559	10.701.559	0	0,2%	69,0%	
02.02.02.01.00	Vigilância E Segurança	7.135.740	4.921.620	12.057.360	11.717.220	11.717.220	11.717.220	0	0,2%	97,2%	
02.02.02.01.01	Limpeza Higiene E Conforto	17.971.772	-354.000	17.617.772	14.824.664	14.824.664	14.824.664	0	0,2%	84,1%	
02.02.02.01.02	Honorários	156.000	1.793.000	1.949.000	1.642.375	1.642.375	1.642.375	0	0,0%	84,3%	
02.02.02.01.03	Assistência Técnica - Residentes	2.569.941	1.954.086	4.524.027	2.747.561	2.747.561	2.747.561	0	0,0%	60,7%	
02.02.02.01.03	Assistência Técnica - Não Residentes	636.000	92.000	728.000	368.000	368.000	368.000	0	0,0%	50,5%	
02.02.02.01.04	Outros Encargos Da Dívida	0	0	0	0	0	0	0	0,0%	0,0%	
02.02.02.09.09	Outros Serviços	31.739.078	-738.840	31.000.238	19.668.946	19.668.946	19.597.146	71.800	0,3%	63,2%	
<b>02.04</b>	<b>Juros e outros encargos</b>	<b>360.830</b>	<b>-80.000</b>	<b>280.830</b>	<b>0</b>	<b>0</b>	<b>0</b>	<b>0</b>	<b>0,0%</b>	<b>0,0%</b>	
<b>02.04.01</b>	<b>Juros da dívida externa</b>	<b>0</b>	<b>0</b>	<b>0</b>	<b>0</b>	<b>0</b>	<b>0</b>	<b>0</b>	<b>0,0%</b>	<b>0,0%</b>	
<b>02.04.02</b>	<b>Juros da dívida interna</b>	<b>0</b>	<b>0</b>	<b>0</b>	<b>0</b>	<b>0</b>	<b>0</b>	<b>0</b>	<b>0,0%</b>	<b>0,0%</b>	
<b>02.04.03</b>	<b>Outros encargos</b>	<b>360.830</b>	<b>-80.000</b>	<b>280.830</b>	<b>0</b>	<b>0</b>	<b>0</b>	<b>0</b>	<b>0,0%</b>	<b>0,0%</b>	
02.04.03	Outros encargos	360.830	-80.000	280.830	0	0	0	0	0,0%	0,0%	
<b>02.05</b>	<b>Subsídios</b>	<b>0</b>	<b>0</b>	<b>0</b>	<b>0</b>	<b>0</b>	<b>0</b>	<b>0</b>	<b>0,0%</b>	<b>0,0%</b>	
<b>02.06</b>	<b>Transferências</b>	<b>76.337.330</b>	<b>-6.905.849</b>	<b>69.431.481</b>	<b>46.714.075</b>	<b>46.714.075</b>	<b>46.714.075</b>	<b>0</b>	<b>0,7%</b>	<b>67,3%</b>	
<b>02.06.01</b>	<b>Para Governos Estrangeiros</b>	<b>14.890.161</b>	<b>0</b>	<b>14.890.161</b>	<b>410.000</b>	<b>410.000</b>	<b>410.000</b>	<b>0</b>	<b>0,0%</b>	<b>2,8%</b>	
02.06.01.09.01	Outros Transferências Correntes	14.670.161	0	14.670.161	410.000	410.000	410.000	0	0,0%	2,8%	
02.06.01.09.03	Id Outros Transferências	220.000	0	220.000	0	0	0	0	0,0%	0,0%	
<b>02.06.02</b>	<b>Organismos internacionais</b>	<b>0</b>	<b>0</b>	<b>0</b>	<b>0</b>	<b>0</b>	<b>0</b>	<b>0</b>	<b>0,0%</b>	<b>0,0%</b>	
<b>02.06.03</b>	<b>Administrações Públicas</b>	<b>61.447.169</b>	<b>-6.905.849</b>	<b>54.541.320</b>	<b>46.304.075</b>	<b>46.304.075</b>	<b>46.304.075</b>	<b>0</b>	<b>0,7%</b>	<b>84,9%</b>	
02.06.03.01.01	Fundos E Serviços Autónomos Corrente	8.305.700	-2.365.059	5.940.641	900.300	900.300	900.300	0	0,0%	15,2%	
02.06.03.01.09	Outras Transferências Administrações Púb	48.767.395	-3.970.790	44.796.605	44.678.175	44.678.175	44.678.175	0	0,7%	99,7%	
02.06.03.02.01	Fundos E Serviços Autónomos Capital	3.852.074	-570.000	3.282.074	725.600	725.600	725.600	0	0,0%	22,1%	
02.06.03.02.09	Outras Transferências Administrações Púb	522.000	0	522.000	0	0	0	0	0,0%	0,0%	
<b>02.07</b>	<b>Benefícios Sociais</b>	<b>6.058.000</b>	<b>-2.460.852</b>	<b>3.597.148</b>	<b>1.028.334</b>	<b>1.028.334</b>	<b>1.028.334</b>	<b>0</b>	<b>0,0%</b>	<b>28,6%</b>	
<b>02.07.01</b>	<b>Benefícios sociais</b>	<b>100.000</b>	<b>0</b>	<b>100.000</b>	<b>80.330</b>	<b>80.330</b>	<b>80.330</b>	<b>0</b>	<b>0,0%</b>	<b>80,3%</b>	

Class. Económ.	Designação	Dotações Orçamentais	Alt.Orçamentais Ref/Anulações	Orçamento Corrigido	Cabimentado	Liquidado		Pagamentos		Por pagar		Exe %
						Jan. a Dezembro	Jan. a Dezembro	Jan. a Dezembro	Jan. a Dezembro	%_1		
02.07.02.02	Benefícios sociais em espécie	50.000	0	50.000	33.500	33.500	33.500	33.500	0	0,0%	67,0%	
<b>02.07.02</b>	<b>Benefícios de assistência social</b>	<b>5.958.000</b>	<b>-2.460.852</b>	<b>3.497.148</b>	<b>948.004</b>	<b>948.004</b>	<b>948.004</b>	<b>948.004</b>	<b>0</b>	<b>0,0%</b>	<b>27,1%</b>	
02.07.02.01.03	Evacuação de doentes	0	0	0	0	0	0	0	0	0,0%	0,0%	
02.07.02.01.09	Outros Benefícios Sociais Em Numerário	5.958.000	-2.460.852	3.497.148	948.004	948.004	948.004	948.004	0	0,0%	27,1%	
<b>02.08</b>	<b>Outras Despesas</b>	<b>113.317.690</b>	<b>-28.155.367</b>	<b>85.162.323</b>	<b>77.752.482</b>	<b>77.752.482</b>	<b>77.729.816</b>	<b>77.729.816</b>	<b>22.666</b>	<b>1,2%</b>	<b>91,3%</b>	
<b>02.08.01</b>	<b>Seguros</b>	<b>3.739.272</b>	<b>-98.232</b>	<b>3.641.040</b>	<b>2.330.380</b>	<b>2.330.380</b>	<b>2.330.380</b>	<b>2.330.380</b>	<b>0</b>	<b>0,0%</b>	<b>64,0%</b>	
02.08.01	Seguros	3.739.272	-98.232	3.641.040	2.330.380	2.330.380	2.330.380	2.330.380	0	0,0%	64,0%	
<b>02.08.02</b>	<b>Outras Despesas</b>	<b>21.791.217</b>	<b>-16.353.468</b>	<b>5.437.749</b>	<b>1.455.184</b>	<b>1.455.184</b>	<b>1.455.184</b>	<b>1.455.184</b>	<b>0</b>	<b>0,0%</b>	<b>26,8%</b>	
02.08.02.01.01	Transferências A Instituições Sem Fins Luc	3.000.000	-3.000.000	0	0	0	0	0	0	0,0%	0,0%	
02.08.02.01.02	Bolsas De Estudo E Outros Benefícios Edu	45.000	300.000	345.000	269.000	269.000	269.000	269.000	0	0,0%	78,0%	
02.08.02.01.03	Indemnizações Extraordinárias	0	0	0	0	0	0	0	0	0,0%	0,0%	
02.08.02.01.09	Id Outras Correntes	18.746.217	-13.653.468	5.092.749	1.186.184	1.186.184	1.186.184	1.186.184	0	0,0%	23,3%	
02.08.02.02.09	Id Outras Capital	0	0	0	0	0	0	0	0	0,0%	0,0%	
<b>02.08.03</b>	<b>Partidos políticos</b>	<b>0</b>	<b>0</b>	<b>0</b>	<b>0</b>	<b>0</b>	<b>0</b>	<b>0</b>	<b>0</b>	<b>0,0%</b>	<b>0,0%</b>	
<b>02.08.04</b>	<b>Organizações não governamentais</b>	<b>80.682.160</b>	<b>-9.308.500</b>	<b>71.373.660</b>	<b>70.490.103</b>	<b>70.490.103</b>	<b>70.467.437</b>	<b>70.467.437</b>	<b>22.666</b>	<b>1,1%</b>	<b>98,7%</b>	
02.08.04	Organizações não governamentais	80.682.160	-9.308.500	71.373.660	70.490.103	70.490.103	70.467.437	70.467.437	22.666	1,1%	98,7%	
<b>02.08.05</b>	<b>Restituições</b>	<b>5.100</b>	<b>0</b>	<b>5.100</b>	<b>0</b>	<b>0</b>	<b>0</b>	<b>0</b>	<b>0</b>	<b>0,0%</b>	<b>0,0%</b>	
02.08.05.01	Restituições Jur	5.100	0	5.100	0	0	0	0	0	0,0%	0,0%	
<b>02.08.06</b>	<b>Indemnizações</b>	<b>0</b>	<b>0</b>	<b>0</b>	<b>0</b>	<b>0</b>	<b>0</b>	<b>0</b>	<b>0</b>	<b>0,0%</b>	<b>0,0%</b>	
02.08.06	Indemnizações	0	0	0	0	0	0	0	0	0,0%	0,0%	
<b>02.08.07</b>	<b>Outras Despesas Residual</b>	<b>7.016.941</b>	<b>-2.395.167</b>	<b>4.621.774</b>	<b>3.476.815</b>	<b>3.476.815</b>	<b>3.476.815</b>	<b>3.476.815</b>	<b>0</b>	<b>0,1%</b>	<b>75,2%</b>	
02.08.07	Outras Despesas Residual	7.016.941	-2.395.167	4.621.774	3.476.815	3.476.815	3.476.815	3.476.815	0	0,1%	75,2%	
<b>02.08.08</b>	<b>Dotação Provisional</b>	<b>83.000</b>	<b>0</b>	<b>83.000</b>	<b>0</b>	<b>0</b>	<b>0</b>	<b>0</b>	<b>0</b>	<b>0,0%</b>	<b>0,0%</b>	
02.08.08	Dotação Provisional	83.000	0	83.000	0	0	0	0	0	0,0%	0,0%	
<b>03</b>	<b>Activos E Passivos</b>	<b>25.192.511</b>	<b>-1.110.000</b>	<b>24.082.511</b>	<b>9.039.642</b>	<b>9.039.642</b>	<b>9.039.642</b>	<b>9.039.642</b>	<b>0</b>	<b>0,1%</b>	<b>37,5%</b>	
<b>03.01</b>	<b>Activos Não Financeiros</b>	<b>25.192.511</b>	<b>-1.110.000</b>	<b>24.082.511</b>	<b>9.039.642</b>	<b>9.039.642</b>	<b>9.039.642</b>	<b>9.039.642</b>	<b>0</b>	<b>0,1%</b>	<b>37,5%</b>	
<b>03.01.01</b>	<b>Activos Fixos</b>	<b>25.192.511</b>	<b>-1.110.000</b>	<b>24.082.511</b>	<b>9.039.642</b>	<b>9.039.642</b>	<b>9.039.642</b>	<b>9.039.642</b>	<b>0</b>	<b>0,1%</b>	<b>37,5%</b>	
03.01.01.02.02.0	Ferramentas E Utensilios - Aquisições	2.851.000	-1.320.000	1.531.000	68.676	68.676	68.676	68.676	0	0,0%	4,5%	
03.01.01.02.03.0	Equipamento Administrativo - Aquisições	500.000	1.370.000	1.870.000	883.905	883.905	883.905	883.905	0	0,0%	47,3%	
03.01.01.02.04.0	Outra Maquinaria E Equipamento - Aquisiçõ	21.841.511	-1.160.000	20.681.511	8.087.061	8.087.061	8.087.061	8.087.061	0	0,1%	39,1%	
03.01.01.03.09.0	Id Outros Activos Fixos - Aquisições	0	0	0	0	0	0	0	0	0,0%	0,0%	
<b>03.01.02</b>	<b>Existências</b>	<b>0</b>	<b>0</b>	<b>0</b>	<b>0</b>	<b>0</b>	<b>0</b>	<b>0</b>	<b>0</b>	<b>0,0%</b>	<b>0,0%</b>	
<b>03.01.03</b>	<b>Valores</b>	<b>0</b>	<b>0</b>	<b>0</b>	<b>0</b>	<b>0</b>	<b>0</b>	<b>0</b>	<b>0</b>	<b>0,0%</b>	<b>0,0%</b>	
<b>03.01.04</b>	<b>Recursos Naturais</b>	<b>0</b>	<b>0</b>	<b>0</b>	<b>0</b>	<b>0</b>	<b>0</b>	<b>0</b>	<b>0</b>	<b>0,0%</b>	<b>0,0%</b>	

MAPA XV		CONTA GERAL DO ESTADO / 2014										
		Ministério Do Desenvolvimento Rural										
Class. Económ.	Designação	Dotações Orçamentais	Alt.Orçamentais Ref/Anulações	Orçamento Corrigido	Cabimentado	Liquidado		Pagamentos		Por pagar		Exe %
						Jan. a Dezembro	Jan. a Dezembro	Jan. a Dezembro	Jan. a Dezembro	% 1		
<b>Total Geral</b>	<b>Total Geral</b>	<b>246.871.752</b>	<b>-2.496.855</b>	<b>244.374.897</b>	<b>218.974.471</b>	<b>218.974.471</b>	<b>218.824.786</b>	<b>149.685</b>	<b>100,0%</b>	<b>89,5%</b>		
<b>02</b>	<b>Despesas</b>	<b>246.571.752</b>	<b>-3.403.855</b>	<b>243.167.897</b>	<b>217.937.107</b>	<b>217.937.107</b>	<b>217.787.422</b>	<b>149.685</b>	<b>99,5%</b>	<b>89,6%</b>		
<b>02.01</b>	<b>Despesas com pessoal</b>	<b>170.841.596</b>	<b>3.108.366</b>	<b>173.949.962</b>	<b>164.733.471</b>	<b>164.733.471</b>	<b>164.733.471</b>	<b>0</b>	<b>75,3%</b>	<b>94,7%</b>		
<b>02.01.01</b>	<b>Remunerações certas e permanentes</b>	<b>170.527.196</b>	<b>1.750.712</b>	<b>172.277.908</b>	<b>163.451.049</b>	<b>163.451.049</b>	<b>163.451.049</b>	<b>0</b>	<b>74,7%</b>	<b>94,9%</b>		
02.01.01.01.01	Pessoal Dos Quadros Especiais	8.884.896	-323.241	8.561.655	8.561.655	8.561.655	8.561.655	0	3,9%	100,0%		
02.01.01.01.02	Pessoal Do Quadro	113.634.792	2.609.862	116.244.654	113.099.743	113.099.743	113.099.743	0	51,7%	97,3%		
02.01.01.01.03	Pessoal Contratado	35.629.984	3.361.100	38.991.084	35.714.660	35.714.660	35.714.660	0	16,3%	91,6%		
02.01.01.01.04	Pessoal Em Regime De Avença	0	0	0	0	0	0	0	0,0%	0,0%		
02.01.01.02.01	Gratificações Permanentes	1.131.192	-387.720	743.472	280.244	280.244	280.244	0	0,1%	37,7%		
02.01.01.02.02	Subsídios Permanentes	3.231.596	-297.872	2.933.724	2.887.872	2.887.872	2.887.872	0	1,3%	98,4%		
02.01.01.02.03	Despesas De Representação	380.000	-119.900	260.100	260.100	260.100	260.100	0	0,1%	100,0%		
02.01.01.02.04	Gratificações Eventuais	820.000	440.169	1.260.169	679.934	679.934	679.934	0	0,3%	54,0%		
02.01.01.02.05	Horas Extraordinárias	697.660	197.358	895.018	567.845	567.845	567.845	0	0,3%	63,4%		
02.01.01.02.06	Alimentação E Alojamento	300.000	0	300.000	0	0	0	0	0,0%	0,0%		
02.01.01.02.07	Formação	1.220.000	-554.614	665.386	534.996	534.996	534.996	0	0,2%	80,4%		
02.01.01.02.08	Subsídio De Instalação	0	0	0	0	0	0	0	0,0%	0,0%		
02.01.01.02.09	Outros Suplementos E Abonos	1.721.326	-298.680	1.422.646	864.000	864.000	864.000	0	0,4%	60,7%		
02.01.01.03.01	Aumentos Salariais	0	0	0	0	0	0	0	0,0%	0,0%		
02.01.01.03.02	Recrutamentos E Nomeações	2.319.404	-2.319.404	0	0	0	0	0	0,0%	0,0%		
02.01.01.03.03	Progressões	0	0	0	0	0	0	0	0,0%	0,0%		
02.01.01.03.04	Reclassificações	100.000	-100.000	0	0	0	0	0	0,0%	0,0%		
02.01.01.03.05	Reingressos	222.300	-222.300	0	0	0	0	0	0,0%	0,0%		
02.01.01.03.06	Promoções	234.046	-234.046	0	0	0	0	0	0,0%	0,0%		
<b>02.01.02</b>	<b>Segurança Social</b>	<b>314.400</b>	<b>1.357.654</b>	<b>1.672.054</b>	<b>1.282.422</b>	<b>1.282.422</b>	<b>1.282.422</b>	<b>0</b>	<b>0,6%</b>	<b>76,7%</b>		
02.01.02.01.01	Contribuições Para A Segurança Social	0	1.299.054	1.299.054	917.222	917.222	917.222	0	0,4%	70,6%		
02.01.02.01.02	Encargos Com A Saúde	0	18.000	18.000	18.000	18.000	18.000	0	0,0%	100,0%		
02.01.02.01.03	Abono De Família	314.400	40.600	355.000	347.200	347.200	347.200	0	0,2%	97,8%		
02.01.02.01.04	Seguros De Acidentes No Trabalho	0	0	0	0	0	0	0	0,0%	0,0%		
02.01.02.01.09	Encargos Diversos De Segurança Social	0	0	0	0	0	0	0	0,0%	0,0%		
<b>02.02</b>	<b>Aquisição de bens e serviços</b>	<b>71.350.156</b>	<b>-5.721.915</b>	<b>65.628.241</b>	<b>49.613.942</b>	<b>49.613.942</b>	<b>49.464.257</b>	<b>149.685</b>	<b>22,6%</b>	<b>75,4%</b>		
<b>02.02.01</b>	<b>Aquisição de bens</b>	<b>25.013.722</b>	<b>-2.682.175</b>	<b>22.331.547</b>	<b>14.489.738</b>	<b>14.489.738</b>	<b>14.459.738</b>	<b>30.000</b>	<b>6,6%</b>	<b>64,8%</b>		
02.02.01.00.05	Material De Escritório	2.673.424	567.883	3.241.307	1.990.404	1.990.404	1.990.404	0	0,9%	61,4%		
02.02.01.00.09	Material De Transporte - Peças	2.948.146	640.776	3.588.922	1.687.620	1.687.620	1.687.620	0	0,8%	47,0%		
02.02.01.01.02	Combustíveis E Lubrificantes	15.735.999	-2.238.258	13.497.741	10.137.685	10.137.685	10.137.685	0	4,6%	75,1%		
02.02.01.01.03	Material De Limpeza, Higiene E Conforto	1.551.153	-347.201	1.203.952	431.321	431.321	401.321	30.000	0,2%	33,3%		
02.02.01.01.04	Material De Conservação E Reparação	1.760.000	-1.560.000	200.000	124.732	124.732	124.732	0	0,1%	62,4%		
02.02.01.09.09	Outros Bens	345.000	254.625	599.625	117.976	117.976	117.976	0	0,1%	19,7%		
<b>02.02.02</b>	<b>Aquisição De Serviços</b>	<b>46.336.434</b>	<b>-3.039.740</b>	<b>43.296.694</b>	<b>35.124.204</b>	<b>35.124.204</b>	<b>35.004.519</b>	<b>119.685</b>	<b>16,0%</b>	<b>80,8%</b>		
02.02.02.00.01	Rendas E Alugueres	1.560.000	-49.258	1.510.742	1.420.000	1.420.000	1.420.000	0	0,6%	94,0%		
02.02.02.00.02	Conservação E Reparação De Bens	6.089.774	-1.203.100	4.886.674	3.619.297	3.619.297	3.606.547	12.750	1,6%	73,8%		
02.02.02.00.03	Comunicações	9.411.500	-91.356	9.320.144	6.854.401	6.854.401	6.849.401	5.000	3,1%	73,5%		
02.02.02.00.05	Água	1.833.000	-111.000	1.722.000	1.720.676	1.720.676	1.720.676	0	0,8%	99,9%		
02.02.02.00.06	Energia Eléctrica	6.935.000	-669.694	6.265.306	6.237.138	6.237.138	6.237.138	0	2,9%	99,6%		
02.02.02.00.07	Publicidade E Propaganda	0	1.229.235	1.229.235	1.229.235	1.229.235	1.229.235	0	0,6%	100,0%		
02.02.02.00.09	Deslocações E Estadas	5.486.000	-124.309	5.361.691	3.395.819	3.395.819	3.395.819	0	1,6%	63,3%		
02.02.02.01.00	Vigilância E Segurança	5.990.960	0	5.990.960	5.116.800	5.116.800	5.116.800	0	2,3%	85,4%		
02.02.02.01.01	Limpeza Higiene E Conforto	1.142.000	-213.600	928.400	785.067	785.067	785.067	0	0,4%	84,6%		
02.02.02.01.02	Honorários	228.000	0	228.000	0	0	0	0	0,0%	0,0%		
02.02.02.09.09	Outros Serviços	7.660.200	-1.806.658	5.853.542	4.745.771	4.745.771	4.643.836	101.935	2,1%	79,3%		
<b>02.05</b>	<b>Subsídios</b>	<b>0</b>	<b>0</b>	<b>0</b>	<b>0</b>	<b>0</b>	<b>0</b>	<b>0</b>	<b>0,0%</b>	<b>0,0%</b>		
<b>02.06</b>	<b>Transferências</b>	<b>0</b>	<b>0</b>	<b>0</b>	<b>0</b>	<b>0</b>	<b>0</b>	<b>0</b>	<b>0,0%</b>	<b>0,0%</b>		
<b>02.07</b>	<b>Benefícios Sociais</b>	<b>0</b>	<b>0</b>	<b>0</b>	<b>0</b>	<b>0</b>	<b>0</b>	<b>0</b>	<b>0,0%</b>	<b>0,0%</b>		
<b>02.08</b>	<b>Outras Despesas</b>	<b>4.380.000</b>	<b>-790.306</b>	<b>3.589.694</b>	<b>3.589.694</b>	<b>3.589.694</b>	<b>3.589.694</b>	<b>0</b>	<b>1,6%</b>	<b>100,0%</b>		
<b>02.08.01</b>	<b>Seguros</b>	<b>4.380.000</b>	<b>-790.306</b>	<b>3.589.694</b>	<b>3.589.694</b>	<b>3.589.694</b>	<b>3.589.694</b>	<b>0</b>	<b>1,6%</b>	<b>100,0%</b>		
02.08.01	Seguros	4.380.000	-790.306	3.589.694	3.589.694	3.589.694	3.589.694	0	1,6%	100,0%		
<b>02.08.02</b>	<b>Outras Despesas</b>	<b>0</b>	<b>0</b>	<b>0</b>	<b>0</b>	<b>0</b>	<b>0</b>	<b>0</b>	<b>0,0%</b>	<b>0,0%</b>		
02.08.03	Partidos políticos	0	0	0	0	0	0	0	0,0%	0,0%		
<b>02.08.04</b>	<b>Organizações não governamentais</b>	<b>0</b>	<b>0</b>	<b>0</b>	<b>0</b>	<b>0</b>	<b>0</b>	<b>0</b>	<b>0,0%</b>	<b>0,0%</b>		
02.08.05	Restituições	0	0	0	0	0	0	0	0,0%	0,0%		
02.08.06	Indemnizações	0	0	0	0	0	0	0	0,0%	0,0%		
<b>02.08.07</b>	<b>Outras Despesas Residual</b>	<b>0</b>	<b>0</b>	<b>0</b>	<b>0</b>	<b>0</b>	<b>0</b>	<b>0</b>	<b>0,0%</b>	<b>0,0%</b>		
<b>02.08.08</b>	<b>Dotação Provisional</b>	<b>0</b>	<b>0</b>	<b>0</b>	<b>0</b>	<b>0</b>	<b>0</b>	<b>0</b>	<b>0,0%</b>	<b>0,0%</b>		
<b>03</b>	<b>Activos E Passivos</b>	<b>300.000</b>	<b>907.000</b>	<b>1.207.000</b>	<b>1.037.364</b>	<b>1.037.364</b>	<b>1.037.364</b>	<b>0</b>	<b>0,5%</b>	<b>85,9%</b>		
<b>03.01</b>	<b>Activos Não Financeiros</b>	<b>300.000</b>	<b>907.000</b>	<b>1.207.000</b>	<b>1.037.364</b>	<b>1.037.364</b>	<b>1.037.364</b>	<b>0</b>	<b>0,5%</b>	<b>85,9%</b>		
<b>03.01.01</b>	<b>Activos Fixos</b>	<b>300.000</b>	<b>907.000</b>	<b>1.207.000</b>	<b>1.037.364</b>	<b>1.037.364</b>	<b>1.037.364</b>	<b>0</b>	<b>0,5%</b>	<b>85,9%</b>		
03.01.01.02.02.0	Ferramentas E Utensílios - Aquisições	0	0	0	0	0	0	0	0,0%	0,0%		
03.01.01.02.03.0	Equipamento Administrativo - Aquisições	300.000	907.000	1.207.000	1.037.364	1.037.364	1.037.364	0	0,5%	85,9%		
03.01.01.03.09.0	Id Outros Activos Fixos - Aquisições	0	0	0	0	0	0	0	0,0%	0,0%		
<b>03.01.02</b>	<b>Existências</b>	<b>0</b>	<b>0</b>	<b>0</b>	<b>0</b>	<b>0</b>	<b>0</b>	<b>0</b>	<b>0,0%</b>	<b>0,0%</b>		
<b>03.01.03</b>	<b>Valores</b>	<b>0</b>	<b>0</b>	<b>0</b>	<b>0</b>	<b>0</b>	<b>0</b>	<b>0</b>	<b>0,0%</b>	<b>0,0%</b>		
<b>03.01.04</b>	<b>Recursos Naturais</b>	<b>0</b>	<b>0</b>	<b>0</b>	<b>0</b>	<b>0</b>	<b>0</b>	<b>0</b>	<b>0,0%</b>	<b>0,0%</b>		

MAPA XV		CONTA GERAL DO ESTADO / 2014									
		Ministério De Ensino Superior, Ciencia e Inovação									
Class. Económ.	Designação	Dotações Orçamentais	Alt.Orçamentais Ref/Anulações	Orçamento Corrigido	Cabimentado	Liquidado Jan. a Dezembro	Pagamentos Jan. a Dezembro	Por pagar Jan. a Dezembro	% 1	Exe %	
<b>Total Geral</b>	<b>Total Geral</b>	<b>49.133.745</b>	<b>0</b>	<b>49.133.745</b>	<b>38.643.808</b>	<b>38.643.808</b>	<b>38.643.808</b>	<b>0</b>	<b>100,0%</b>	<b>78,7%</b>	
<b>02</b>	<b>Despesas</b>	<b>49.133.745</b>	<b>0</b>	<b>49.133.745</b>	<b>38.643.808</b>	<b>38.643.808</b>	<b>38.643.808</b>	<b>0</b>	<b>100,0%</b>	<b>78,7%</b>	
<b>02.01</b>	<b>Despesas com pessoal</b>	<b>32.797.651</b>	<b>0</b>	<b>32.797.651</b>	<b>27.247.304</b>	<b>27.247.304</b>	<b>27.247.304</b>	<b>0</b>	<b>70,5%</b>	<b>83,1%</b>	
<b>02.01.01</b>	<b>Remunerações certas e permanentes</b>	<b>28.709.912</b>	<b>0</b>	<b>28.709.912</b>	<b>27.237.704</b>	<b>27.237.704</b>	<b>27.237.704</b>	<b>0</b>	<b>70,5%</b>	<b>94,9%</b>	
02.01.01.01.01	Pessoal Dos Quadros Especiais	8.155.776	729.120	8.884.896	8.884.896	8.884.896	8.884.896	0	23,0%	100,0%	
02.01.01.01.02	Pessoal Do Quadro	11.898.660	3.171.868	15.070.528	14.854.861	14.854.861	14.854.861	0	38,4%	98,6%	
02.01.01.01.03	Pessoal Contratado	1.317.564	791.340	2.108.904	1.937.421	1.937.421	1.937.421	0	5,0%	91,9%	
02.01.01.02.02	Subsídios Permanentes	1.265.484	20.000	1.285.484	1.277.548	1.277.548	1.277.548	0	3,3%	99,4%	
02.01.01.02.03	Despesas De Representação	260.100	0	260.100	260.100	260.100	260.100	0	0,7%	100,0%	
02.01.01.02.05	Horas Extraordinárias	100.000	0	100.000	22.878	22.878	22.878	0	0,1%	22,9%	
02.01.01.02.09	Outros Suplementos E Abonos	5.712.328	-4.712.328	1.000.000	0	0	0	0	0,0%	0,0%	
<b>02.01.02</b>	<b>Segurança Social</b>	<b>4.087.739</b>	<b>0</b>	<b>4.087.739</b>	<b>9.600</b>	<b>9.600</b>	<b>9.600</b>	<b>0</b>	<b>0,0%</b>	<b>0,2%</b>	
02.01.02.01.01	Contribuições Para A Segurança Social	4.078.139	0	4.078.139	0	0	0	0	0,0%	0,0%	
02.01.02.01.02	Encargos Com A Saúde	0	0	0	0	0	0	0	0,0%	0,0%	
02.01.02.01.03	Abono De Família	9.600	0	9.600	9.600	9.600	9.600	0	0,0%	100,0%	
02.01.02.01.04	Seguros De Acidentes No Trabalho	0	0	0	0	0	0	0	0,0%	0,0%	
02.01.02.01.09	Encargos Diversos De Segurança Social	0	0	0	0	0	0	0	0,0%	0,0%	
<b>02.02</b>	<b>Aquisição de bens e serviços</b>	<b>16.235.094</b>	<b>-12.930</b>	<b>16.222.164</b>	<b>11.282.574</b>	<b>11.282.574</b>	<b>11.282.574</b>	<b>0</b>	<b>29,2%</b>	<b>69,6%</b>	
<b>02.02.01</b>	<b>Aquisição de bens</b>	<b>3.003.180</b>	<b>-353.598</b>	<b>2.649.582</b>	<b>1.530.003</b>	<b>1.530.003</b>	<b>1.530.003</b>	<b>0</b>	<b>4,0%</b>	<b>57,7%</b>	
02.02.01.00.05	Material De Escritório	1.200.000	0	1.200.000	728.208	728.208	728.208	0	1,9%	60,7%	
02.02.01.01.01	Artigos Honoríficos E De Decoração	100.000	-65.139	34.861	0	0	0	0	0,0%	0,0%	
02.02.01.01.02	Combustíveis E Lubrificantes	800.000	0	800.000	560.000	560.000	560.000	0	1,4%	70,0%	
02.02.01.01.03	Material De Limpeza, Higiene E Conforto	270.000	69.000	339.000	211.716	211.716	211.716	0	0,5%	62,5%	
02.02.01.01.04	Material De Conservação E Reparação	270.000	-154.980	115.020	2.519	2.519	2.519	0	0,0%	2,2%	
02.02.01.09.09	Outros Bens	363.180	-202.479	160.701	27.560	27.560	27.560	0	0,1%	17,1%	
<b>02.02.02</b>	<b>Aquisição De Serviços</b>	<b>13.231.914</b>	<b>340.668</b>	<b>13.572.582</b>	<b>9.752.571</b>	<b>9.752.571</b>	<b>9.752.571</b>	<b>0</b>	<b>25,2%</b>	<b>71,9%</b>	
02.02.02.00.01	Rendas E Alugueres	3.940.794	-569.034	3.371.760	2.591.760	2.591.760	2.591.760	0	6,7%	76,9%	
02.02.02.00.02	Conservação E Reparação De Bens	600.000	65.150	665.150	423.346	423.346	423.346	0	1,1%	63,6%	
02.02.02.00.03	Comunicações	1.600.000	481.806	2.081.806	1.498.947	1.498.947	1.498.947	0	3,9%	72,0%	
02.02.02.00.04	Transportes	0	0	0	0	0	0	0	0,0%	0,0%	
02.02.02.00.05	Água	300.000	-70.000	230.000	98.680	98.680	98.680	0	0,3%	42,9%	
02.02.02.00.06	Energia Eléctrica	1.250.000	133.715	1.383.715	900.242	900.242	900.242	0	2,3%	65,1%	
02.02.02.00.07	Publicidade E Propaganda	150.000	-87.500	62.500	0	0	0	0	0,0%	0,0%	
02.02.02.00.08	Representação Dos Serviços	0	0	0	0	0	0	0	0,0%	0,0%	
02.02.02.00.09	Deslocações E Estadas	3.300.000	681.627	3.981.627	2.837.344	2.837.344	2.837.344	0	7,3%	71,3%	
02.02.02.01.00	Vigilância E Segurança	861.120	-71.760	789.360	789.360	789.360	789.360	0	2,0%	100,0%	
02.02.02.01.01	Limpeza Higiene E Conforto	550.000	-419.958	130.042	30.042	30.042	30.042	0	0,1%	23,1%	
02.02.02.09.09	Outros Serviços	680.000	196.622	876.622	582.850	582.850	582.850	0	1,5%	66,5%	
<b>02.05</b>	<b>Subsídios</b>	<b>0</b>	<b>0</b>	<b>0</b>	<b>0</b>	<b>0</b>	<b>0</b>	<b>0</b>	<b>0,0%</b>	<b>0,0%</b>	
<b>02.06</b>	<b>Transferências</b>	<b>0</b>	<b>0</b>	<b>0</b>	<b>0</b>	<b>0</b>	<b>0</b>	<b>0</b>	<b>0,0%</b>	<b>0,0%</b>	
<b>02.07</b>	<b>Benefícios Sociais</b>	<b>0</b>	<b>0</b>	<b>0</b>	<b>0</b>	<b>0</b>	<b>0</b>	<b>0</b>	<b>0,0%</b>	<b>0,0%</b>	
<b>02.08</b>	<b>Outras Despesas</b>	<b>101.000</b>	<b>12.930</b>	<b>113.930</b>	<b>113.930</b>	<b>113.930</b>	<b>113.930</b>	<b>0</b>	<b>0,3%</b>	<b>100,0%</b>	
<b>02.08.01</b>	<b>Seguros</b>	<b>101.000</b>	<b>12.930</b>	<b>113.930</b>	<b>113.930</b>	<b>113.930</b>	<b>113.930</b>	<b>0</b>	<b>0,3%</b>	<b>100,0%</b>	
02.08.01	Seguros	101.000	12.930	113.930	113.930	113.930	113.930	0	0,3%	100,0%	
<b>02.08.02</b>	<b>Outras Despesas</b>	<b>0</b>	<b>0</b>	<b>0</b>	<b>0</b>	<b>0</b>	<b>0</b>	<b>0</b>	<b>0,0%</b>	<b>0,0%</b>	
<b>02.08.03</b>	<b>Partidos políticos</b>	<b>0</b>	<b>0</b>	<b>0</b>	<b>0</b>	<b>0</b>	<b>0</b>	<b>0</b>	<b>0,0%</b>	<b>0,0%</b>	
<b>02.08.04</b>	<b>Organizações não governamentais</b>	<b>0</b>	<b>0</b>	<b>0</b>	<b>0</b>	<b>0</b>	<b>0</b>	<b>0</b>	<b>0,0%</b>	<b>0,0%</b>	
<b>02.08.05</b>	<b>Restituições</b>	<b>0</b>	<b>0</b>	<b>0</b>	<b>0</b>	<b>0</b>	<b>0</b>	<b>0</b>	<b>0,0%</b>	<b>0,0%</b>	
<b>02.08.06</b>	<b>Indemnizações</b>	<b>0</b>	<b>0</b>	<b>0</b>	<b>0</b>	<b>0</b>	<b>0</b>	<b>0</b>	<b>0,0%</b>	<b>0,0%</b>	
<b>02.08.07</b>	<b>Outras Despesas Residual</b>	<b>0</b>	<b>0</b>	<b>0</b>	<b>0</b>	<b>0</b>	<b>0</b>	<b>0</b>	<b>0,0%</b>	<b>0,0%</b>	
<b>02.08.08</b>	<b> Dotação Provisional</b>	<b>0</b>	<b>0</b>	<b>0</b>	<b>0</b>	<b>0</b>	<b>0</b>	<b>0</b>	<b>0,0%</b>	<b>0,0%</b>	
<b>03</b>	<b>Activos E Passivos</b>	<b>0</b>	<b>0</b>	<b>0</b>	<b>0</b>	<b>0</b>	<b>0</b>	<b>0</b>	<b>0,0%</b>	<b>0,0%</b>	
<b>03.01</b>	<b>Activos Não Financeiros</b>	<b>0</b>	<b>0</b>	<b>0</b>	<b>0</b>	<b>0</b>	<b>0</b>	<b>0</b>	<b>0,0%</b>	<b>0,0%</b>	

MAPA XV		CONTA GERAL DO ESTADO / 2014									
		Ministerio Das Comunidades									
Class. Económ.	Designação	Dotações Orçamentais	Alt.Orçamentais Ref/Anulações	Orçamento Corrigido	Cabimentado	Liquidado Jan. a Dezembro	Pagamentos Jan. a Dezembro	Por pagar Jan. a Dezembro	% 1	Exe %	
<b>Total Geral</b>	<b>Total Geral</b>	<b>62.907.170</b>	<b>0</b>	<b>62.907.170</b>	<b>50.937.271</b>	<b>50.937.271</b>	<b>50.891.271</b>	<b>46.000</b>	<b>100,0%</b>	<b>80,9%</b>	
<b>02</b>	<b>Despesas</b>	<b>62.907.170</b>	<b>-350.000</b>	<b>62.557.170</b>	<b>50.809.537</b>	<b>50.809.537</b>	<b>50.763.537</b>	<b>46.000</b>	<b>99,7%</b>	<b>81,1%</b>	
<b>02.01</b>	<b>Despesas com pessoal</b>	<b>35.803.497</b>	<b>817.116</b>	<b>36.620.613</b>	<b>32.203.089</b>	<b>32.203.089</b>	<b>32.203.089</b>	<b>0</b>	<b>63,3%</b>	<b>87,9%</b>	
<b>02.01.01</b>	<b>Remunerações certas e permanentes</b>	<b>32.698.927</b>	<b>817.116</b>	<b>33.516.043</b>	<b>32.195.889</b>	<b>32.195.889</b>	<b>32.195.889</b>	<b>0</b>	<b>63,3%</b>	<b>96,1%</b>	
02.01.01.01.01	Pessoal Dos Quadros Especiais	9.375.475	0	9.375.475	9.069.209	9.069.209	9.069.209	0	17,8%	96,7%	
02.01.01.01.02	Pessoal Do Quadro	12.686.904	1.289.880	13.976.784	13.883.469	13.883.469	13.883.469	0	27,3%	99,3%	
02.01.01.01.03	Pessoal Contratado	5.403.288	1.593.056	6.996.344	6.996.344	6.996.344	6.996.344	0	13,7%	100,0%	
02.01.01.02.02	Subsídios Permanentes	1.013.400	221.496	1.234.896	1.234.896	1.234.896	1.234.896	0	2,4%	100,0%	
02.01.01.02.03	Despesas De Representação	260.100	0	260.100	260.100	260.100	260.100	0	0,5%	100,0%	
02.01.01.02.04	Gratificações Eventuais	302.104	400.000	702.104	638.322	638.322	638.322	0	1,3%	90,9%	
02.01.01.02.05	Horas Extraordinárias	110.000	69.000	179.000	113.549	113.549	113.549	0	0,2%	63,4%	
02.01.01.02.09	Outros Suplementos E Abonos	1.963.680	-1.963.680	0	0	0	0	0	0,0%	0,0%	
02.01.01.03.02	Recrutamentos E Nomeações	791.340	0	791.340	0	0	0	0	0,0%	0,0%	
02.01.01.03.05	Regressos	792.636	-792.636	0	0	0	0	0	0,0%	0,0%	
<b>02.01.02</b>	<b>Segurança Social</b>	<b>3.104.570</b>	<b>0</b>	<b>3.104.570</b>	<b>7.200</b>	<b>7.200</b>	<b>7.200</b>	<b>0</b>	<b>0,0%</b>	<b>0,2%</b>	
02.01.02.01.01	Contribuições Para A Segurança Social	3.075.770	0	3.075.770	0	0	0	0	0,0%	0,0%	
02.01.02.01.03	Abono De Família	28.800	0	28.800	7.200	7.200	7.200	0	0,0%	25,0%	
<b>02.02</b>	<b>Aquisição de bens e serviços</b>	<b>21.975.673</b>	<b>-1.167.116</b>	<b>20.808.557</b>	<b>13.918.121</b>	<b>13.918.121</b>	<b>13.918.121</b>	<b>0</b>	<b>27,3%</b>	<b>66,9%</b>	
<b>02.02.01</b>	<b>Aquisição de bens</b>	<b>4.725.630</b>	<b>-319.000</b>	<b>4.406.630</b>	<b>2.527.293</b>	<b>2.527.293</b>	<b>2.527.293</b>	<b>0</b>	<b>5,0%</b>	<b>57,4%</b>	
02.02.01.00.05	Material De Escritório	1.200.000	-200.000	1.000.000	508.581	508.581	508.581	0	1,0%	50,9%	
02.02.01.00.08	Material De Educação, Cultura E Recreio	0	0	0	0	0	0	0	0,0%	0,0%	
02.02.01.00.09	Material De Transporte - Peças	0	300.000	300.000	194.500	194.500	194.500	0	0,4%	64,8%	
02.02.01.01.00	Livros E Documentação Técnica	0	0	0	0	0	0	0	0,0%	0,0%	
02.02.01.01.02	Combustíveis E Lubrificantes	1.600.000	-269.000	1.331.000	836.000	836.000	836.000	0	1,6%	62,8%	
02.02.01.01.03	Material De Limpeza, Higiene E Conforto	350.000	0	350.000	184.539	184.539	184.539	0	0,4%	52,7%	
02.02.01.01.04	Material De Conservação E Reparação	450.000	25.000	475.000	217.311	217.311	217.311	0	0,4%	45,7%	
02.02.01.09.09	Outros Bens	1.125.630	-175.000	950.630	586.362	586.362	586.362	0	1,2%	61,7%	
<b>02.02.02</b>	<b>Aquisição De Serviços</b>	<b>17.250.043</b>	<b>-848.116</b>	<b>16.401.927</b>	<b>11.390.828</b>	<b>11.390.828</b>	<b>11.390.828</b>	<b>0</b>	<b>22,4%</b>	<b>69,4%</b>	
02.02.02.00.01	Rendas E Alugueres	0	130.000	130.000	128.774	128.774	128.774	0	0,3%	99,1%	
02.02.02.00.02	Conservação E Reparação De Bens	600.000	0	600.000	426.355	426.355	426.355	0	0,8%	71,1%	
02.02.02.00.03	Comunicações	1.216.376	-200.000	1.016.376	562.582	562.582	562.582	0	1,1%	55,4%	
02.02.02.00.05	Água	450.000	0	450.000	450.000	450.000	450.000	0	0,9%	100,0%	
02.02.02.00.06	Energia Eléctrica	1.091.267	460.000	1.551.267	1.551.267	1.551.267	1.551.267	0	3,0%	100,0%	
02.02.02.00.09	Deslocações E Estadas	9.100.000	-1.007.116	8.092.884	4.876.007	4.876.007	4.876.007	0	9,6%	60,3%	
02.02.02.01.00	Vigilância E Segurança	1.442.400	0	1.442.400	1.440.720	1.440.720	1.440.720	0	2,8%	99,9%	
02.02.02.01.01	Limpeza Higiene E Conforto	250.000	-160.000	90.000	0	0	0	0	0,0%	0,0%	
02.02.02.01.02	Honorários	0	0	0	0	0	0	0	0,0%	0,0%	
02.02.02.01.03.03	Assistência Técnica - Residentes	100.000	0	100.000	14.375	14.375	14.375	0	0,0%	14,4%	
02.02.02.09.09	Outros Serviços	3.000.000	-71.000	2.929.000	1.940.748	1.940.748	1.940.748	0	3,8%	66,3%	
<b>02.05</b>	<b>Subsídios</b>	<b>0</b>	<b>0</b>	<b>0</b>	<b>0</b>	<b>0</b>	<b>0</b>	<b>0</b>	<b>0,0%</b>	<b>0,0%</b>	
<b>02.06</b>	<b>Transferências</b>	<b>4.914.000</b>	<b>0</b>	<b>4.914.000</b>	<b>4.566.966</b>	<b>4.566.966</b>	<b>4.520.966</b>	<b>46.000</b>	<b>8,9%</b>	<b>92,0%</b>	
<b>02.06.01</b>	<b>Para Governos Estrangeiros</b>	<b>4.914.000</b>	<b>0</b>	<b>4.914.000</b>	<b>4.566.966</b>	<b>4.566.966</b>	<b>4.520.966</b>	<b>46.000</b>	<b>8,9%</b>	<b>92,0%</b>	
02.06.01.09.03	Id Outros Transferências	4.914.000	0	4.914.000	4.566.966	4.566.966	4.520.966	46.000	8,9%	92,0%	
<b>02.06.02</b>	<b>Organismos internacionais</b>	<b>0</b>	<b>0</b>	<b>0</b>	<b>0</b>	<b>0</b>	<b>0</b>	<b>0</b>	<b>0,0%</b>	<b>0,0%</b>	
<b>02.06.03</b>	<b>Administrações Públicas</b>	<b>0</b>	<b>0</b>	<b>0</b>	<b>0</b>	<b>0</b>	<b>0</b>	<b>0</b>	<b>0,0%</b>	<b>0,0%</b>	
<b>02.07</b>	<b>Benefícios Sociais</b>	<b>0</b>	<b>0</b>	<b>0</b>	<b>0</b>	<b>0</b>	<b>0</b>	<b>0</b>	<b>0,0%</b>	<b>0,0%</b>	
<b>02.08</b>	<b>Outras Despesas</b>	<b>214.000</b>	<b>0</b>	<b>214.000</b>	<b>121.361</b>	<b>121.361</b>	<b>121.361</b>	<b>0</b>	<b>0,2%</b>	<b>56,7%</b>	
<b>02.08.01</b>	<b>Seguros</b>	<b>214.000</b>	<b>0</b>	<b>214.000</b>	<b>121.361</b>	<b>121.361</b>	<b>121.361</b>	<b>0</b>	<b>0,2%</b>	<b>56,7%</b>	
02.08.01	Seguros	214.000	0	214.000	121.361	121.361	121.361	0	0,2%	56,7%	
<b>02.08.02</b>	<b>Outras Despesas</b>	<b>0</b>	<b>0</b>	<b>0</b>	<b>0</b>	<b>0</b>	<b>0</b>	<b>0</b>	<b>0,0%</b>	<b>0,0%</b>	
<b>02.08.03</b>	<b>Partidos políticos</b>	<b>0</b>	<b>0</b>	<b>0</b>	<b>0</b>	<b>0</b>	<b>0</b>	<b>0</b>	<b>0,0%</b>	<b>0,0%</b>	
<b>02.08.04</b>	<b>Organizações não governamentais</b>	<b>0</b>	<b>0</b>	<b>0</b>	<b>0</b>	<b>0</b>	<b>0</b>	<b>0</b>	<b>0,0%</b>	<b>0,0%</b>	
<b>02.08.05</b>	<b>Restituições</b>	<b>0</b>	<b>0</b>	<b>0</b>	<b>0</b>	<b>0</b>	<b>0</b>	<b>0</b>	<b>0,0%</b>	<b>0,0%</b>	
<b>02.08.06</b>	<b>Indemnizações</b>	<b>0</b>	<b>0</b>	<b>0</b>	<b>0</b>	<b>0</b>	<b>0</b>	<b>0</b>	<b>0,0%</b>	<b>0,0%</b>	
<b>02.08.07</b>	<b>Outras Despesas Residual</b>	<b>0</b>	<b>0</b>	<b>0</b>	<b>0</b>	<b>0</b>	<b>0</b>	<b>0</b>	<b>0,0%</b>	<b>0,0%</b>	
<b>02.08.08</b>	<b>Dotação Provisional</b>	<b>0</b>	<b>0</b>	<b>0</b>	<b>0</b>	<b>0</b>	<b>0</b>	<b>0</b>	<b>0,0%</b>	<b>0,0%</b>	
<b>03</b>	<b>Activos E Passivos</b>	<b>0</b>	<b>350.000</b>	<b>350.000</b>	<b>127.734</b>	<b>127.734</b>	<b>127.734</b>	<b>0</b>	<b>0,3%</b>	<b>36,5%</b>	
<b>03.01</b>	<b>Activos Não Financeiros</b>	<b>0</b>	<b>350.000</b>	<b>350.000</b>	<b>127.734</b>	<b>127.734</b>	<b>127.734</b>	<b>0</b>	<b>0,3%</b>	<b>36,5%</b>	
<b>03.01.01</b>	<b>Activos Fixos</b>	<b>0</b>	<b>350.000</b>	<b>350.000</b>	<b>127.734</b>	<b>127.734</b>	<b>127.734</b>	<b>0</b>	<b>0,3%</b>	<b>36,5%</b>	
03.01.01.02.02.03	Ferramentas E Utensílios - Aquisições	0	0	0	0	0	0	0	0,0%	0,0%	
03.01.01.02.03.03	Equipamento Administrativo - Aquisições	0	200.000	200.000	9.900	9.900	9.900	0	0,0%	5,0%	
03.01.01.02.04.03	Outra Maquinaria E Equipamento - Aquisições	0	150.000	150.000	117.834	117.834	117.834	0	0,2%	78,6%	
03.01.01.03.01.03	Animais E Plantações - Aquisições	0	0	0	0	0	0	0	0,0%	0,0%	
<b>03.01.02</b>	<b>Existências</b>	<b>0</b>	<b>0</b>	<b>0</b>	<b>0</b>	<b>0</b>	<b>0</b>	<b>0</b>	<b>0,0%</b>	<b>0,0%</b>	
<b>03.01.03</b>	<b>Valores</b>	<b>0</b>	<b>0</b>	<b>0</b>	<b>0</b>	<b>0</b>	<b>0</b>	<b>0</b>	<b>0,0%</b>	<b>0,0%</b>	
<b>03.01.04</b>	<b>Recursos Naturais</b>	<b>0</b>	<b>0</b>	<b>0</b>	<b>0</b>	<b>0</b>	<b>0</b>	<b>0</b>	<b>0,0%</b>	<b>0,0%</b>	



MAPA XV		CONTA GERAL DO ESTADO / 2014									
		Ministerio Da Cultura									
Class. Económ.	Designação	Dotações Orçamentais	Alt.Orçamentais Ref/Anulações	Orçamento Corrigido	Cabimentado	Liquidado Jan. a Dezembro	Pagamentos Jan. a Dezembro	Por pagar Jan. a Dezembro	% 1	Exe %	
<b>Total Geral</b>	<b>Total Geral</b>	<b>54.403.170</b>	<b>0</b>	<b>54.403.170</b>	<b>44.239.990</b>	<b>44.239.990</b>	<b>44.239.990</b>	<b>0</b>	<b>100,0%</b>	<b>81,3%</b>	
<b>02</b>	<b>Despesas</b>	<b>54.403.170</b>	<b>0</b>	<b>54.403.170</b>	<b>44.239.990</b>	<b>44.239.990</b>	<b>44.239.990</b>	<b>0</b>	<b>100,0%</b>	<b>81,3%</b>	
<b>02.01</b>	<b>Despesas com pessoal</b>	<b>31.701.048</b>	<b>-1.514.796</b>	<b>30.186.252</b>	<b>24.776.603</b>	<b>24.776.603</b>	<b>24.776.603</b>	<b>0</b>	<b>56,0%</b>	<b>82,1%</b>	
<b>02.01.01</b>	<b>Remunerações certas e permanentes</b>	<b>31.701.048</b>	<b>-1.727.296</b>	<b>29.973.752</b>	<b>24.776.603</b>	<b>24.776.603</b>	<b>24.776.603</b>	<b>0</b>	<b>56,0%</b>	<b>82,7%</b>	
02.01.01.01.01	Pessoal Dos Quadros Especiais	10.177.860	0	10.177.860	8.884.896	8.884.896	8.884.896	0	20,1%	87,3%	
02.01.01.01.02	Pessoal Do Quadro	2.591.616	-662.500	1.929.116	1.900.512	1.900.512	1.900.512	0	4,3%	98,5%	
02.01.01.01.03	Pessoal Contratado	10.508.604	2.384.204	12.892.808	12.277.695	12.277.695	12.277.695	0	27,8%	95,2%	
02.01.01.01.04	Pessoal Em Regime De Avença	984.000	255.000	1.239.000	440.000	440.000	440.000	0	1,0%	35,5%	
02.01.01.02.01	Gratificações Permanentes	0	0	0	0	0	0	0	0,0%	0,0%	
02.01.01.02.02	Subsídios Permanentes	1.013.400	0	1.013.400	1.013.400	1.013.400	1.013.400	0	2,3%	100,0%	
02.01.01.02.03	Despesas De Representação	260.100	0	260.100	260.100	260.100	260.100	0	0,6%	100,0%	
02.01.01.02.04	Gratificações Eventuais	70.000	0	70.000	0	0	0	0	0,0%	0,0%	
02.01.01.02.09	Outros Suplementos E Abonos	6.095.468	-3.704.000	2.391.468	0	0	0	0	0,0%	0,0%	
<b>02.01.02</b>	<b>Segurança Social</b>	<b>0</b>	<b>212.500</b>	<b>212.500</b>	<b>0</b>	<b>0</b>	<b>0</b>	<b>0</b>	<b>0,0%</b>	<b>0,0%</b>	
02.01.02.01.01	Contribuições Para A Segurança Social	0	212.500	212.500	0	0	0	0	0,0%	0,0%	
<b>02.02</b>	<b>Aquisição de bens e serviços</b>	<b>12.688.000</b>	<b>4.234.000</b>	<b>16.922.000</b>	<b>12.713.852</b>	<b>12.713.852</b>	<b>12.713.852</b>	<b>0</b>	<b>28,7%</b>	<b>75,1%</b>	
<b>02.02.01</b>	<b>Aquisição de bens</b>	<b>2.032.000</b>	<b>250.000</b>	<b>2.282.000</b>	<b>1.427.210</b>	<b>1.427.210</b>	<b>1.427.210</b>	<b>0</b>	<b>3,2%</b>	<b>62,5%</b>	
02.02.01.00.05	Material De Escritório	500.000	0	500.000	215.176	215.176	215.176	0	0,5%	43,0%	
02.02.01.01.01	Artigos Honoríficos E De Decoração	0	0	0	0	0	0	0	0,0%	0,0%	
02.02.01.01.02	Combustíveis E Lubrificantes	850.000	250.000	1.100.000	838.750	838.750	838.750	0	1,9%	76,3%	
02.02.01.01.03	Material De Limpeza, Higiene E Conforto	482.000	0	482.000	309.284	309.284	309.284	0	0,7%	64,2%	
02.02.01.01.04	Material De Conservação E Reparação	100.000	0	100.000	0	0	0	0	0,0%	0,0%	
02.02.01.09.09	Outros Bens	100.000	0	100.000	64.000	64.000	64.000	0	0,1%	64,0%	
<b>02.02.02</b>	<b>Aquisição De Serviços</b>	<b>10.656.000</b>	<b>3.984.000</b>	<b>14.640.000</b>	<b>11.286.642</b>	<b>11.286.642</b>	<b>11.286.642</b>	<b>0</b>	<b>25,5%</b>	<b>77,1%</b>	
02.02.02.00.01	Rendas E Alugueres	0	0	0	0	0	0	0	0,0%	0,0%	
02.02.02.00.02	Conservação E Reparação De Bens	400.000	750.000	1.150.000	926.713	926.713	926.713	0	2,1%	80,6%	
02.02.02.00.03	Comunicações	1.188.000	300.000	1.488.000	1.048.643	1.048.643	1.048.643	0	2,4%	70,5%	
02.02.02.00.04	Transportes	150.000	-150.000	0	0	0	0	0	0,0%	0,0%	
02.02.02.00.05	Água	720.000	0	720.000	720.000	720.000	720.000	0	1,6%	100,0%	
02.02.02.00.06	Energia Eléctrica	1.878.000	0	1.878.000	1.878.000	1.878.000	1.878.000	0	4,2%	100,0%	
02.02.02.00.07	Publicidade E Propaganda	0	0	0	0	0	0	0	0,0%	0,0%	
02.02.02.00.08	Representação Dos Serviços	360.000	0	360.000	152.090	152.090	152.090	0	0,3%	42,2%	
02.02.02.00.09	Deslocações E Estadas	3.900.000	0	3.900.000	2.711.378	2.711.378	2.711.378	0	6,1%	69,5%	
02.02.02.01.00	Vigilância E Segurança	0	600.000	600.000	600.000	600.000	600.000	0	1,4%	100,0%	
02.02.02.01.03.0	Assistência Técnica - Residentes	0	2.484.000	2.484.000	2.205.000	2.205.000	2.205.000	0	5,0%	88,8%	
02.02.02.09.09	Outros Serviços	2.060.000	0	2.060.000	1.044.818	1.044.818	1.044.818	0	2,4%	50,7%	
<b>02.05</b>	<b>Subsídios</b>	<b>0</b>	<b>0</b>	<b>0</b>	<b>0</b>	<b>0</b>	<b>0</b>	<b>0</b>	<b>0,0%</b>	<b>0,0%</b>	
<b>02.06</b>	<b>Transferências</b>	<b>8.404.372</b>	<b>-2.619.204</b>	<b>5.785.168</b>	<b>5.632.209</b>	<b>5.632.209</b>	<b>5.632.209</b>	<b>0</b>	<b>12,7%</b>	<b>97,4%</b>	
<b>02.06.01</b>	<b>Para Governos Estrangeiros</b>	<b>0</b>	<b>0</b>	<b>0</b>	<b>0</b>	<b>0</b>	<b>0</b>	<b>0</b>	<b>0,0%</b>	<b>0,0%</b>	
<b>02.06.02</b>	<b>Organismos internacionais</b>	<b>0</b>	<b>0</b>	<b>0</b>	<b>0</b>	<b>0</b>	<b>0</b>	<b>0</b>	<b>0,0%</b>	<b>0,0%</b>	
<b>02.06.03</b>	<b>Administrações Públicas</b>	<b>8.404.372</b>	<b>-2.619.204</b>	<b>5.785.168</b>	<b>5.632.209</b>	<b>5.632.209</b>	<b>5.632.209</b>	<b>0</b>	<b>12,7%</b>	<b>97,4%</b>	
02.06.03.01.01	Fundos E Serviços Autónomos Corrente	0	0	0	0	0	0	0	0,0%	0,0%	
02.06.03.01.09	Outras Transferências Administrações Púb	8.404.372	-2.619.204	5.785.168	5.632.209	5.632.209	5.632.209	0	12,7%	97,4%	
02.06.03.02.01	Fundos E Serviços Autónomos Capital	0	0	0	0	0	0	0	0,0%	0,0%	
<b>02.07</b>	<b>Benefícios Sociais</b>	<b>0</b>	<b>0</b>	<b>0</b>	<b>0</b>	<b>0</b>	<b>0</b>	<b>0</b>	<b>0,0%</b>	<b>0,0%</b>	
<b>02.08</b>	<b>Outras Despesas</b>	<b>1.609.750</b>	<b>-100.000</b>	<b>1.509.750</b>	<b>1.117.326</b>	<b>1.117.326</b>	<b>1.117.326</b>	<b>0</b>	<b>2,5%</b>	<b>74,0%</b>	
<b>02.08.01</b>	<b>Seguros</b>	<b>220.000</b>	<b>-100.000</b>	<b>120.000</b>	<b>117.326</b>	<b>117.326</b>	<b>117.326</b>	<b>0</b>	<b>0,3%</b>	<b>97,8%</b>	
02.08.01	Seguros	220.000	-100.000	120.000	117.326	117.326	117.326	0	0,3%	97,8%	
<b>02.08.02</b>	<b>Outras Despesas</b>	<b>0</b>	<b>0</b>	<b>0</b>	<b>0</b>	<b>0</b>	<b>0</b>	<b>0</b>	<b>0,0%</b>	<b>0,0%</b>	
<b>02.08.03</b>	<b>Partidos políticos</b>	<b>0</b>	<b>0</b>	<b>0</b>	<b>0</b>	<b>0</b>	<b>0</b>	<b>0</b>	<b>0,0%</b>	<b>0,0%</b>	
02.08.03	Partidos políticos	0	0	0	0	0	0	0	0,0%	0,0%	
<b>02.08.04</b>	<b>Organizações não governamentais</b>	<b>1.389.750</b>	<b>0</b>	<b>1.389.750</b>	<b>1.000.000</b>	<b>1.000.000</b>	<b>1.000.000</b>	<b>0</b>	<b>2,3%</b>	<b>72,0%</b>	
02.08.04	Organizações não governamentais	1.389.750	0	1.389.750	1.000.000	1.000.000	1.000.000	0	2,3%	72,0%	
<b>02.08.05</b>	<b>Restituições</b>	<b>0</b>	<b>0</b>	<b>0</b>	<b>0</b>	<b>0</b>	<b>0</b>	<b>0</b>	<b>0,0%</b>	<b>0,0%</b>	
<b>02.08.06</b>	<b>Indemnizações</b>	<b>0</b>	<b>0</b>	<b>0</b>	<b>0</b>	<b>0</b>	<b>0</b>	<b>0</b>	<b>0,0%</b>	<b>0,0%</b>	
<b>02.08.07</b>	<b>Outras Despesas Residual</b>	<b>0</b>	<b>0</b>	<b>0</b>	<b>0</b>	<b>0</b>	<b>0</b>	<b>0</b>	<b>0,0%</b>	<b>0,0%</b>	
<b>02.08.08</b>	<b>Dotação Provisional</b>	<b>0</b>	<b>0</b>	<b>0</b>	<b>0</b>	<b>0</b>	<b>0</b>	<b>0</b>	<b>0,0%</b>	<b>0,0%</b>	
<b>03</b>	<b>Activos E Passivos</b>	<b>0</b>	<b>0</b>	<b>0</b>	<b>0</b>	<b>0</b>	<b>0</b>	<b>0</b>	<b>0,0%</b>	<b>0,0%</b>	
<b>03.01</b>	<b>Activos Não Financeiros</b>	<b>0</b>	<b>0</b>	<b>0</b>	<b>0</b>	<b>0</b>	<b>0</b>	<b>0</b>	<b>0,0%</b>	<b>0,0%</b>	

MAPA XV		CONTA GERAL DO ESTADO / 2014									
		Comissão De Recenseamento Eleitoral									
Class. Económ.	Designação	Dotações Orçamentais	Alt.Orçamentais Ref/Anulações	Orçamento Corrigido	Cabimentado	Liquidado		Pagamentos		Por pagar	
						Jan. a Dezembro	Jan. a Dezembro	Jan. a Dezembro	Jan. a Dezembro	% 1	Exe %
<b>Total Geral</b>	<b>Total Geral</b>	<b>56.086.226</b>	<b>0</b>	<b>56.086.226</b>	<b>49.306.569</b>	<b>49.306.569</b>	<b>49.306.569</b>	<b>49.306.569</b>	<b>0</b>	<b>100,0%</b>	<b>87,9%</b>
<b>02</b>	<b>Despesas</b>	<b>56.086.226</b>	<b>0</b>	<b>56.086.226</b>	<b>49.306.569</b>	<b>49.306.569</b>	<b>49.306.569</b>	<b>49.306.569</b>	<b>0</b>	<b>100,0%</b>	<b>87,9%</b>
<b>02.01</b>	<b>Despesas com pessoal</b>	<b>42.255.792</b>	<b>196.600</b>	<b>42.452.392</b>	<b>40.677.943</b>	<b>40.677.943</b>	<b>40.677.943</b>	<b>40.677.943</b>	<b>0</b>	<b>82,5%</b>	<b>95,8%</b>
<b>02.01.01</b>	<b>Remunerações certas e permanentes</b>	<b>39.818.016</b>	<b>186.600</b>	<b>40.004.616</b>	<b>38.516.585</b>	<b>38.516.585</b>	<b>38.516.585</b>	<b>38.516.585</b>	<b>0</b>	<b>78,1%</b>	<b>96,3%</b>
02.01.01.01.01	Pessoal Dos Quadros Especiais	0	0	0	0	0	0	0	0	0,0%	0,0%
02.01.01.01.02	Pessoal Do Quadro	0	0	0	0	0	0	0	0	0,0%	0,0%
02.01.01.01.03	Pessoal Contratado	0	0	0	0	0	0	0	0	0,0%	0,0%
02.01.01.01.04	Pessoal Em Regime De Avença	0	0	0	0	0	0	0	0	0,0%	0,0%
02.01.01.02.01	Gratificações Permanentes	21.480.000	105.000	21.585.000	21.310.524	21.310.524	21.310.524	21.310.524	0	43,2%	98,7%
02.01.01.02.09	Outros Suplementos E Abonos	18.338.016	81.600	18.419.616	17.206.061	17.206.061	17.206.061	17.206.061	0	34,9%	93,4%
<b>02.01.02</b>	<b>Segurança Social</b>	<b>2.437.776</b>	<b>10.000</b>	<b>2.447.776</b>	<b>2.161.358</b>	<b>2.161.358</b>	<b>2.161.358</b>	<b>2.161.358</b>	<b>0</b>	<b>4,4%</b>	<b>88,3%</b>
02.01.02.01.01	Contribuições Para A Segurança Social	2.437.776	10.000	2.447.776	2.161.358	2.161.358	2.161.358	2.161.358	0	4,4%	88,3%
02.01.02.01.09	Encargos Diversos De Segurança Social	0	0	0	0	0	0	0	0	0,0%	0,0%
<b>02.02</b>	<b>Aquisição de bens e serviços</b>	<b>13.830.434</b>	<b>-196.600</b>	<b>13.633.834</b>	<b>8.628.626</b>	<b>8.628.626</b>	<b>8.628.626</b>	<b>8.628.626</b>	<b>0</b>	<b>17,5%</b>	<b>63,3%</b>
<b>02.02.01</b>	<b>Aquisição de bens</b>	<b>0</b>	<b>0</b>	<b>0</b>	<b>0</b>	<b>0</b>	<b>0</b>	<b>0</b>	<b>0</b>	<b>0,0%</b>	<b>0,0%</b>
<b>02.02.02</b>	<b>Aquisição De Serviços</b>	<b>13.830.434</b>	<b>-196.600</b>	<b>13.633.834</b>	<b>8.628.626</b>	<b>8.628.626</b>	<b>8.628.626</b>	<b>8.628.626</b>	<b>0</b>	<b>17,5%</b>	<b>63,3%</b>
02.02.02.00.01	Rendas E Alugueres	5.443.000	25.000	5.468.000	3.768.150	3.768.150	3.768.150	3.768.150	0	7,6%	68,9%
02.02.02.00.02	Conservação E Reparação De Bens	0	0	0	0	0	0	0	0	0,0%	0,0%
02.02.02.00.03	Comunicações	0	0	0	0	0	0	0	0	0,0%	0,0%
02.02.02.00.04	Transportes	0	0	0	0	0	0	0	0	0,0%	0,0%
02.02.02.01.03.0	Assistência Técnica - Não Residentes	0	0	0	0	0	0	0	0	0,0%	0,0%
02.02.02.09.09	Outros Serviços	8.387.434	-221.600	8.165.834	4.860.476	4.860.476	4.860.476	4.860.476	0	9,9%	59,5%
<b>02.05</b>	<b>Subsídios</b>	<b>0</b>	<b>0</b>	<b>0</b>	<b>0</b>	<b>0</b>	<b>0</b>	<b>0</b>	<b>0</b>	<b>0,0%</b>	<b>0,0%</b>
<b>02.06</b>	<b>Transferências</b>	<b>0</b>	<b>0</b>	<b>0</b>	<b>0</b>	<b>0</b>	<b>0</b>	<b>0</b>	<b>0</b>	<b>0,0%</b>	<b>0,0%</b>
<b>02.07</b>	<b>Benefícios Sociais</b>	<b>0</b>	<b>0</b>	<b>0</b>	<b>0</b>	<b>0</b>	<b>0</b>	<b>0</b>	<b>0</b>	<b>0,0%</b>	<b>0,0%</b>
<b>02.08</b>	<b>Outras Despesas</b>	<b>0</b>	<b>0</b>	<b>0</b>	<b>0</b>	<b>0</b>	<b>0</b>	<b>0</b>	<b>0</b>	<b>0,0%</b>	<b>0,0%</b>
<b>03</b>	<b>Activos E Passivos</b>	<b>0</b>	<b>0</b>	<b>0</b>	<b>0</b>	<b>0</b>	<b>0</b>	<b>0</b>	<b>0</b>	<b>0,0%</b>	<b>0,0%</b>
<b>03.01</b>	<b>Activos Não Financeiros</b>	<b>0</b>	<b>0</b>	<b>0</b>	<b>0</b>	<b>0</b>	<b>0</b>	<b>0</b>	<b>0</b>	<b>0,0%</b>	<b>0,0%</b>

MAPA DE OPERAÇÕES FINANCEIRAS DO ESTADO/2014

OPERAÇÕES FINANCEIRAS						
Operações Activas			Operações Passivas			
Código		Montante	Código		Montante	Varição
	Conta Depósito do Governo Central em 31/12/2013	5.881.986.068				
	Conta Depósito do Governo Central em 31/12/2014	7.563.594.025				
	<b>Imobilizações Financeiras</b>	<b>0</b>				
	De títulos de Participação					
	<b>Varição da Conta Depósito em 31/12/ 2014</b>	<b>1.681.607.957</b>				<b>1.681.607.957</b>
<b>5.01.2.00</b>	<b>Reembolsos de Empréstimos Concedidos</b>	<b>129.166.488</b>	5.02.2.00			
5.01.2.01	Reembolsos de Empréstimos de Retrocessão	129.166.488	5.02.2.01	Empréstimos Concedidos	5.036.814.218	-4.907.647.730
5.01.2.01.02	de médio e longo prazo	129.166.488	5.02.2..01.02	de médio e longo prazo		
<b>5.01.3.00</b>	<b>Empréstimos Obtidos</b>	<b>29.459.717.940</b>	<b>5.02.03</b>	<b>Amortização dos Empréstimos Concedidos</b>	<b>9.433.843.552</b>	20.025.874.389
<b>5.01.3.01</b>	<b>Divida Interna</b>	<b>11.818.718.096</b>	5.02.03.01	<b>Amortização da dívida interna</b>	<b>7.397.782.777</b>	<b>4.420.935.319</b>
5.01.3.01.01	de curto prazo- BT	4.104.334.118	5.02.03.01.01	de curto prazo- BT	4.592.772.777	-488.438.659
5.01.3.01.02	de médio e longo prazo- OT	7.554.200.000	5.02.03.01.01	de médio longo prazo- OT	2.805.010.000	4.749.190.000
	Outros creditos	160.183.978		Outros creditos	0	160.183.978
<b>5.01.3.02</b>	<b>Divida Externa</b>	<b>17.640.999.845</b>	<b>5.02.03.02</b>	<b>Amortização da dívida externa</b>	<b>2.036.060.775</b>	<b>15.604.939.070</b>
5.01.3.02.01	Divida externa de curto prazo		5.02.03.02.01	de curto prazo		
5.01.3.02.02	Divida externa de médio e longo prazo	17.640.999.845	5.02.03.02.02	de médio longo prazo	2.036.060.775	15.604.939.070
<b>5.01.4.00</b>	<b>Outras Operações Activas</b>		<b>5.02.4.00</b>	<b>Outras Operações Activas</b>	<b>-27.563.431</b>	
					-27.563.431	27.563.431
<b>Total</b>		<b>29.588.884.428</b>			<b>14.443.094.339</b>	
	Credito interno Líquido ao Governo Central Base Caixa					<b>2.739.327.362</b>
	Credito externo Líquido					<b>10.697.291.339</b>

**CONTA GERAL DO ESTADO 2014  
DESEMBOLSO 2014**

Credor	N.R.	Dia	Mês	Montante	Moeda	Cambio	Valor em Escudos	Moeda do Empréstimo	Moeda
AFD	179	4	2	19.367,30	EUR	110,265	2.135.535,33	19.367,30	EUR
AFD	179	6	2	51.594,70	EUR	110,265	5.689.089,60	51.594,70	EUR
AFD	179	13	2	85.488,75	EUR	110,265	9.426.417,02	85.488,75	EUR
AFD	179	13	2	52.123,50	EUR	110,265	5.747.397,73	52.123,50	EUR
AFD	179	17	2	30.485,66	EUR	110,265	3.361.501,30	30.485,66	EUR
AFD	179	17	2	8.768,95	EUR	110,265	966.908,27	8.768,95	EUR
AFD	179	27	2	366.791,80	EUR	110,265	40.444.297,83	366.791,80	EUR
AFD	179	7	3	24.279,55	EUR	110,265	2.677.184,58	24.279,55	EUR
AFD	179	4	3	224.861,36	EUR	110,265	24.794.337,86	224.861,36	EUR
AFD	179	10	4	100.000,00	EUR	110,265	11.026.500,00	100.000,00	EUR
AFD	179	18	4	66.295,35	EUR	110,265	7.310.056,77	66.295,35	EUR
AFD	179	21	5	47.087,50	EUR	110,265	5.192.103,19	47.087,50	EUR
AFD	179	23	5	92.304,25	EUR	110,265	10.177.928,13	92.304,25	EUR
AFD	179	23	5	27.760,27	EUR	110,265	3.060.986,17	27.760,27	EUR
AFD	179	23	5	31.128,82	EUR	110,265	3.432.419,34	31.128,82	EUR
AFD	179	23	5	96.456,60	EUR	110,265	10.635.787,00	96.456,60	EUR
AFD	179	27	5	18.619,14	EUR	110,265	2.053.039,47	18.619,14	EUR
AFD	179	27	5	20.878,47	EUR	110,265	2.302.164,49	20.878,47	EUR
AFD	179	27	5	64.600,00	EUR	110,265	7.123.119,00	64.600,00	EUR
AFD	179	19	6	100.266,82	EUR	110,265	11.055.920,91	100.266,82	EUR
AFD	179	12	8	138.294,27	EUR	110,265	15.249.017,68	138.294,27	EUR
AFD	179	14	8	322.267,65	EUR	110,265	35.534.842,43	322.267,65	EUR
AFD	179	14	8	8.791,21	EUR	110,265	969.362,77	8.791,21	EUR
AFD	179	29	8	58.101,90	EUR	110,265	6.406.606,00	58.101,90	EUR
AFD	179	5	11	49.358,00	EUR	110,265	5.442.459,87	49.358,00	EUR
<b>AFD Total</b>							<b>232.214.982,73</b>		
Austria	192-1	12	3	900.000,00	EUR	110,265	99.238.500,00	900.000,00	EUR
Austria	192-1	3	9	180.000,00	EUR	110,265	19.847.700,00	180.000,00	EUR
Austria	192-1	8	10	180.000,00	EUR	110,265	19.847.700,00	180.000,00	EUR
Austria	192-1	11	12	390.000,00	EUR	110,265	43.003.350,00	390.000,00	EUR
<b>Austria Total</b>							<b>181.937.250,00</b>		
BAD	12582	3	12	15.000.000,00	EUR	110,265	1.653.975.000,00	15.000.000,00	EUR
<b>BAD Total</b>							<b>1.653.975.000,00</b>		
BADEA	169	24	1	17.890,89	EUR	110,265	1.972.738,99	24.859,39	USD
BADEA	169	24	1	24.634,34	EUR	110,265	2.716.305,50	34.229,42	USD
BADEA	169	24	1	70.042,73	EUR	110,265	7.723.261,62	95.138,03	USD
BADEA	169	28	1	7.129.165,02	CVE	1,000	7.129.165,02	90.168,75	USD
BADEA	172	3	1	20.126,49	EUR	110,265	2.219.247,42	27.694,05	USD
BADEA	172	3	1	28.720,85	EUR	110,265	3.166.904,53	39.539,89	USD
BADEA	172	3	1	1.803,65	EUR	110,265	198.879,47	2.481,82	USD
BADEA	172	6	1	2.219.247,00	CVE	1,000	2.219.247,00	27.890,50	USD
BADEA	172	6	1	3.166.905,00	CVE	1,000	3.166.905,00	39.800,24	USD
BADEA	172	6	1	198.879,00	CVE	1,000	198.879,00	2.598,35	USD
BADEA	182	12	2	17,78	USD	80,526	1.431,75	17,78	USD
BADEA	182	21	2	33.785,00	USD	80,349	2.714.590,97	33.785,00	USD
BADEA	172	6	2	26.985,00	EUR	110,265	2.975.501,03	36.584,68	USD
BADEA	172	7	2	2.477.121,00	CVE	1,000	2.477.121,00	30.917,63	USD
BADEA	172	7	2	908.037,00	CVE	1,000	908.037,00	11.403,46	USD
BADEA	172	7	2	1.275.215,00	CVE	1,000	1.275.215,00	15.959,03	USD
BADEA	172	5	2	24,83	USD	80,526	1.999,46	24,83	USD
BADEA	172	19	2	22.465,16	EUR	110,265	2.477.120,87	30.847,03	USD
BADEA	172	19	2	8.235,04	EUR	110,265	908.036,69	11.318,47	USD
BADEA	172	20	2	23.666,67	EUR	110,265	2.609.605,37	32.589,00	USD
BADEA	172	20	2	20.931,32	EUR	110,265	2.307.992,00	28.842,43	USD
BADEA	172	25	2	2.609.606,00	CVE	1,000	2.609.606,00	33.032,99	USD
BADEA	172	25	2	2.307.992,00	CVE	1,000	2.307.992,00	29.305,85	USD
BADEA	169	26	2	49.051,66	EUR	110,265	5.408.681,29	67.529,80	USD
BADEA	169	26	2	20.082,34	EUR	110,265	2.214.379,22	28.012,86	USD
BADEA	169	28	2	4.992.628,77	CVE	1,000	4.992.628,77	63.638,11	USD
BADEA	172	5	3	20,65	USD	79,987	1.651,73	20,65	USD
BADEA	172	24	3	27,56	USD	79,917	2.202,51	27,56	USD
BADEA	172	27	3	17,93	USD	79,853	1.431,76	17,93	USD
BADEA	182	24	3	20,67	USD	79,917	1.651,88	20,67	USD
BADEA	169	23	3	20,00	USD		0,00	20,00	USD
BADEA	169	3	4	32.699,00	EUR	110,265	3.605.555,24	45.193,67	USD
BADEA	169	3	4	20.043,73	EUR	110,265	2.210.121,89	28.009,11	USD
BADEA	169	3	4	22.880,99	EUR	110,265	2.522.972,36	31.973,89	USD
BADEA	169	4	4	3.328.205,00	CVE	1,000	3.328.205,00	42.599,02	USD
BADEA	172	3	4	29.081,48	EUR	110,265	3.206.669,39	40.196,06	USD
BADEA	172	9	4	14,46	USD	79,570	1.150,58	14,46	USD
BADEA	172	9	4	14,46	USD	79,570	1.150,58	14,46	USD
BADEA	172	10	4	1.374.301,00	CVE	1,000	1.374.301,00	17.542,07	USD
BADEA	172	22	4	52.495,99	USD	79,484	4.172.591,27	52.495,99	USD
BADEA	172	22	4	1.117.523,00	CVE	1,000	1.117.523,00	15.181,05	USD
BADEA	172	24	4	37.182,57	EUR	110,265	4.099.936,08	51.404,90	USD
BADEA	172	24	4	10.679,03	EUR	110,265	1.177.523,24	14.783,76	USD
BADEA	182	16	4	37.917,00	USD	79,784	3.025.169,93	37.917,00	USD
BADEA	172	12	5	9.055.820,00	CVE	1,000	9.055.820,00	116.668,64	USD
BADEA	172	12	5	9.696.079,00	CVE	1,000	9.696.079,00	124.917,28	USD
BADEA	172	12	5	8.785.433,00	CVE	1,000	8.785.433,00	113.172,29	USD

**CONTA GERAL DO ESTADO 2014  
DESEMBOLSO 2014**

Credor	N.R.	Dia	Mês	Montante	Moeda	Cambio	Valor em Escudos	Moeda do Empréstimo	Moeda
BADEA	172	12	5	3.411.605,00	CVE	1,000	3.411.605,00	44.172,66	USD
BADEA	172	18	5	20,58	USD	80,626	1.659,28	20,58	USD
BADEA	172	19	5	30.111,20	EUR	110,265	3.320.211,47	41.332,57	USD
BADEA	172	21	5	1.422.948,00	CVE	1,000	1.422.948,00	18.006,56	USD
BADEA	172	21	5	21.468,68	EUR	110,265	2.367.244,00	29.433,56	USD
BADEA	172	21	5	25.496,54	EUR	110,265	2.811.375,98	34.975,76	USD
BADEA	172	23	5	15.100.918,00	CVE	1,000	15.100.918,00	190.595,42	USD
BADEA	172	23	5	2.367.244,00	CVE	1,000	2.367.244,00	29.844,22	USD
BADEA	172	23	5	2.811.376,00	CVE	1,000	2.811.376,00	35.524,55	USD
BADEA	172	28	5	5.664.543,00	CVE	1,000	5.664.543,00	71.467,39	USD
BADEA	172	30	5	46.870,00	EUR	110,265	5.168.120,55	63.907,25	USD
BADEA	172	30	5	39.391,81	EUR	110,265	4.343.537,93	53.730,77	USD
BADEA	182	19	5	46.188,00	USD	80,626	3.723.953,69	46.188,00	USD
BADEA	169	18	5	20,00	USD	80,626	1.612,52	20,00	USD
BADEA	169	30	5	41.023,55	EUR	110,265	4.523.461,74	55.935,61	USD
BADEA	169	30	5	58.886,17	EUR	110,265	6.493.083,54	80.311,29	USD
BADEA	172	3	6	4.838.445,00	CVE	1,000	4.838.445,00	60.685,38	USD
BADEA	172	3	6	13.570.059,00	CVE	1,000	13.570.059,00	170.414,86	USD
BADEA	172	3	6	5.168.121,00	CVE	1,000	5.168.121,00	64.844,68	USD
BADEA	172	3	6	4.343.542,00	CVE	1,000	4.343.542,00	54.648,50	USD
BADEA	172	4	6	17.194.066,00	CVE	1,000	17.194.066,00	216.270,00	USD
BADEA	172	4	6	195,26	USD	80,709	15.759,24	195,26	USD
BADEA	169	4	6	4.175.502,82	CVE	1,000	4.175.502,82	52.390,25	USD
BADEA	169	4	6	5.993.615,92	CVE	1,000	5.993.615,92	75.417,00	USD
BADEA	169	11	6	66.623,47	EUR	110,265	7.346.236,92	90.627,99	USD
BADEA	169	16	6	6.781.141,85	CVE	1,000	6.781.141,85	84.774,86	USD
BADEA	169	16	6	214,08	USD	81,372	17.420,12	214,08	USD
BADEA	169	19	6	9.501,14	EUR	110,265	1.047.643,20	13.126,77	USD
BADEA	169	19	6	9.502,14	EUR	110,265	1.047.753,47	13.126,77	USD
BADEA	169	19	6	5.482,14	EUR	110,265	604.488,17	7.574,13	USD
BADEA	172	23	6	20,38	USD	81,048	1.651,76	20,38	USD
BADEA	172	23	6	27,18	USD	81,048	2.202,88	27,18	USD
BADEA	172	23	6	40,76	USD	81,048	3.303,52	40,76	USD
BADEA	172	23	6	26,02	USD	81,048	2.108,87	26,02	USD
BADEA	169	23	6	20,38	USD	81,048	1.651,76	20,38	USD
BADEA	172	26	6	20,42	USD	80,887	1.651,71	20,42	USD
BADEA	172	1	7	28.256,67	EUR	110,265	3.115.721,72	38.542,10	USD
BADEA	172	1	7	38.934,42	EUR	110,265	4.293.103,82	53.106,55	USD
BADEA	172	1	7	20,00	USD	80,632	1.612,64	20,00	USD
BADEA	172	2	7	3.115.722,00	CVE	1,000	3.115.722,00	39.161,92	USD
BADEA	172	2	7	4.293.104,00	CVE	1,000	4.293.104,00	53.960,57	USD
BADEA	172	2	7	135,66	USD	80,455	10.914,53	135,66	USD
BADEA	172	3	7	34,14	USD	80,644	2.753,19	34,14	USD
BADEA	172	14	7	13,43	USD	81,006	1.087,91	13,43	USD
BADEA	172	17	7	25,36	USD	81,384	2.063,90	25,36	USD
BADEA	169	28	7	109.690,72	EUR	110,265	12.095.047,24	147.828,30	USD
BADEA	169	25	7	16.175,97	EUR	110,265	1.783.643,33	22.120,64	USD
BADEA	182	3	7	22.484,86	EUR	110,265	2.479.293,09	30.759,29	USD
BADEA	182	3	7	13.608,15	EUR	110,265	1.500.502,66	18.615,95	USD
BADEA	182	3	7	11.410,40	EUR	110,265	1.258.167,76	15.609,43	USD
BADEA	182	3	7	14.291,66	EUR	110,265	1.575.869,89	19.550,99	USD
BADEA	182	3	7	15.493,86	EUR	110,265	1.708.430,47	21.195,60	USD
BADEA	182	3	7	26.133,45	EUR	110,265	2.881.604,86	35.770,56	USD
BADEA	182	8	7	4.703.479,00	CVE	1,000	4.703.479,00	59.163,26	USD
BADEA	182	8	7	7.959.288,00	CVE	1,000	7.959.288,00	100.332,10	USD
BADEA	182	8	7	2.479.293,00	CVE	1,000	2.479.293,00	31.186,08	USD
BADEA	182	8	7	1.500.503,00	CVE	1,000	1.500.503,00	18.874,25	USD
BADEA	182	8	7	1.258.168,00	CVE	1,000	1.258.168,00	15.826,01	USD
BADEA	182	8	7	1.575.780,00	CVE	1,000	1.575.780,00	19.821,13	USD
BADEA	182	8	7	1.708.431,00	CVE	1,000	1.708.431,00	21.489,70	USD
BADEA	182	8	7	2.881.605,00	CVE	1,000	2.881.605,00	36.396,78	USD
BADEA	172	4	8	20,09	USD	82,217	1.651,74	20,09	USD
BADEA	172	4	8	20,09	USD	82,217	1.651,74	20,09	USD
BADEA	172	4	8	26,79	USD	82,217	2.202,59	26,79	USD
BADEA	172	12	8	3.591.163,00	CVE	1,000	3.591.163,00	44.302,53	USD
BADEA	172	12	8	14.485.701,00	CVE	1,000	14.485.701,00	178.703,44	USD
BADEA	172	12	8	15.588.945,00	CVE	1,000	15.588.945,00	192.313,66	USD
BADEA	172	12	8	13.628.784,00	CVE	1,000	13.628.784,00	168.132,05	USD
BADEA	172	12	8	1.027.917,00	CVE	1,000	1.027.917,00	12.680,94	USD
BADEA	172	12	8	425.508,00	CVE	1,000	425.508,00	5.249,29	USD
BADEA	172	12	8	211,52	USD	82,272	17.402,17	211,52	USD
BADEA	172	14	8	20,00	USD	82,433	1.648,66	20,00	USD
BADEA	172	14	8	26,72	USD	82,433	2.202,61	26,72	USD
BADEA	172	14	8	27.443,60	EUR	110,265	3.026.068,55	36.692,09	USD
BADEA	172	14	8	20,00	USD	82,433	1.648,66	20,00	USD
BADEA	172	15	8	1.170.240,00	CVE	1,000	1.170.240,00	14.406,50	USD
BADEA	172	15	8	37,88	USD	82,433	3.122,56	37,88	USD
BADEA	172	15	8	1.301.612,00	CVE	1,000	1.301.612,00	16.023,78	USD
BADEA	172	15	8	39,90	CVE	82,433	3.289,08	39,90	USD
BADEA	172	28	8	26.824,53	EUR	110,265	2.957.806,80	35.381,56	USD

**CONTA GERAL DO ESTADO 2014  
DESEMBOLSO 2014**

Credor	N.R.	Dia	Mês	Montante	Moeda	Cambio	Valor em Escudos	Moeda do Empréstimo	Moeda
BADEA	172	29	8	38.499,00	EUR	110,265	4.245.092,24	50.780,18	USD
BADEA	172	29	8	37.931,89	EUR	110,265	4.182.559,85	50.032,16	USD
BADEA	172	29	8	49.554,23	EUR	110,265	5.464.097,17	65.362,03	USD
BADEA	172	29	8	20,00	USD	83,573	1.671,46	20,00	USD
BADEA	169	14	8	20,04	USD	82,433	1.651,96	20,04	USD
BADEA	169	4	8	29,09	USD	82,217	2.391,69	29,09	USD
BADEA	169	5	8	20,13	USD	82,051	1.651,69	20,13	USD
BADEA	169	1	8	11.164.658,60	CVE	1,000	11.164.658,60	138.371,37	USD
BADEA	182	6	8	33,46	USD	82,297	2.753,66	33,46	USD
BADEA	182	11	8	51.464,74	EUR	110,265	5.674.759,56	68.988,49	USD
BADEA	182	12	8	5.674.760,00	CVE	1,000	5.674.760,00	70.006,91	USD
BADEA	182	11	8	14.303,77	EUR	110,265	1.577.205,20	19.194,20	USD
BADEA	182	12	8	1.577.205,00	CVE	1,000	1.577.205,00	19.588,37	USD
BADEA	172	2	9	2.957.807,00	CVE	1,000	2.957.807,00	35.908,79	USD
BADEA	172	2	9	4.245.084,00	CVE	1,000	4.245.084,00	51.536,78	USD
BADEA	172	2	9	4.182.559,00	CVE	1,000	4.182.559,00	50.777,70	USD
BADEA	172	2	9	5.464.098,00	CVE	1,000	5.464.098,00	66.481,66	USD
BADEA	172	11	9	64,64	USD	85,386	5.519,35	64,64	USD
BADEA	172	15	9	15.006.389,00	CVE	1,000	15.006.389,00	179.073,85	USD
BADEA	172	15	9	1.306.357,00	CVE	1,000	1.306.357,00	15.588,98	USD
BADEA	172	15	9	142.977,00	CVE	1,000	142.977,00	1.911,43	USD
BADEA	172	22	9	29,99	USD	85,897	2.576,05	29,99	USD
BADEA	169	22	9	19,28	USD	85,897	1.656,09	19,28	USD
BADEA	169	3	9	107.348,23	EUR	110,265	11.836.752,58	141.109,25	USD
BADEA	169	5	9	10.926.233,60	CVE	1,000	10.926.233,60	132.439,20	USD
BADEA	169	3	9	43.822,21	EUR	110,265	4.832.055,99	57.622,70	USD
BADEA	169	5	9	4.460.359,53	CVE	1,000	4.460.359,53	54.273,13	USD
BADEA	169	5	9	8.990,94	EUR	110,265	991.386,00	11.808,70	USD
BADEA	182	22	9	19,28	USD	85,897	1.656,09	19,28	USD
BADEA	182	17	9	65.205,00	USD	85,254	5.558.987,07	65.205,00	USD
BADEA	182	16	9	6.440.238,00	CVE	1,000	6.440.238,00	76.874,32	USD
BADEA	172	15	10	22,94	USD	87,295	2.002,55	22,94	USD
BADEA	172	24	10	5.485.766,00	CVE	1,000	5.485.766,00	64.183,54	USD
BADEA	172	24	10	4.934.597,00	CVE	1,000	4.934.597,00	57.734,85	USD
BADEA	172	24	10	4.533.013,00	CVE	1,000	4.533.013,00	53.036,32	USD
BADEA	172	24	10	5.763.266,00	CVE	1,000	5.763.266,00	67.430,29	USD
BADEA	172	24	10	1.465.301,00	CVE	1,000	1.465.301,00	17.185,34	USD
BADEA	182	24	10	2.916.748,00	CVE	1,000	2.916.748,00	34.146,09	USD
BADEA	182	24	10	2.245.173,00	CVE	1,000	2.245.173,00	26.268,55	USD
BADEA	182	24	10	4.212.445,00	CVE	1,000	4.212.445,00	49.343,43	USD
BADEA	182	24	10	1.809.983,00	CVE	1,000	1.809.983,00	21.317,54	USD
BADEA	172	27	10	31.007,45	EUR	110,265	3.419.036,47	39.321,94	USD
BADEA	172	28	10	140,72	USD	87,068	12.252,21	140,72	USD
BADEA	172	10	11	18,59	USD	88,873	1.652,15	18,59	USD
BADEA	172	10	11	24,79	USD	88,873	2.203,16	24,79	USD
BADEA	172	13	11	62,34	USD	88,344	5.507,36	62,34	USD
BADEA	172	24	11	13.852.950,00	CVE	1,000	13.852.950,00	160.275,09	USD
BADEA	182	10	11	18,59	USD	88,873	1.652,15	18,59	USD
BADEA	182	25	11	5.062.572,00	CVE	1,000	5.062.572,00	58.499,84	USD
BADEA	182	24	12	18,59	USD	90,184	1.676,52	18,59	USD
BADEA	182	3	12	16,15	USD	89,096	1.438,90	16,15	USD
BADEA	172	8	12	61,81	USD	89,096	5.507,02	61,81	USD
BADEA	172	17	12	29,44	USD	87,851	2.586,33	29,44	USD
BADEA	172	24	12	24,43	USD	90,184	2.203,20	24,43	USD
<b>BADEA Total</b>							<b>555.074.307,92</b>		
BM/IBRD	206	5	2	43.140,73	EUR	110,265	4.756.912,59	43.140,73	EUR
BM/IBRD	206	13	3	36.670,48	EUR	110,265	4.043.470,48	36.670,48	EUR
BM/IBRD	206	13	3	1.722.644,40	EUR	110,265	189.947.384,77	1.722.644,40	EUR
BM/IBRD	206	4	4	461.959,60	EUR	110,265	50.937.975,29	461.959,60	EUR
BM/IBRD	206	22	5	903.390,00	EUR	110,265	99.612.298,35	903.390,00	EUR
BM/IBRD	206	30	5	447.853,00	EUR	110,265	49.382.511,05	447.853,00	EUR
BM/IBRD	206	25	7	21.120,86	EUR	110,265	2.328.891,63	21.120,86	EUR
BM/IBRD	206	29	7	5.146.547,20	EUR	110,265	567.484.027,01	5.146.547,20	EUR
BM/IBRD	206	14	10	100.220,00	EUR	110,265	11.050.758,30	100.220,00	EUR
BM/IBRD	206	1	12	9.161.840,40	EUR	110,265	1.010.230.331,71	9.161.840,40	EUR
<b>BM/IBRD Total</b>							<b>1.989.774.561,17</b>		
BM/IDA	187	10	1	10.768,07	EUR	110,265	1.187.341,24	9.552,16	XDR
BM/IDA	187	21	1	58.520,55	USD	81,072	4.744.378,03	38.257,23	XDR
BM/IDA	194	14	2	130.376,77	USD	80,532	10.499.502,04	84.434,90	XDR
BM/IDA	187	26	2	56.370,79	USD	80,068	4.513.496,41	36.491,85	XDR
BM/IDA	187	3	3	6.791,79	EUR	110,265	748.896,72	6.041,11	XDR
BM/IDA	198	10	3	1.581.736,74	USD	79,301	125.433.305,22	1.019.317,90	XDR
BM/IDA	187	31	3	48.424,60	USD	80,039	3.875.856,56	31.330,01	XDR
BM/IDA	187	31	3	67.628,96	USD	80,039	5.412.954,33	43.754,95	XDR
BM/IDA	187	30	4	48.682,64	USD	79,651	3.877.620,96	31.414,44	XDR
BM/IDA	187	29	4	16.947,22	EUR	110,265	1.868.685,21	15.151,41	XDR
BM/IDA	198	28	5	2.529.111,49	USD	80,750	204.225.752,82	1.641.352,93	XDR
BM/IDA	187	27	5	123.609,22	USD	80,768	9.983.669,48	80.127,84	XDR
BM/IDA	187	13	6	12.293,25	EUR	110,265	1.355.515,21	10.813,05	XDR
BM/IDA	187	24	6	41.266,80	USD	81,202	3.350.946,69	26.733,78	XDR

**CONTA GERAL DO ESTADO 2014  
DESEMBOLSO 2014**

Credor	N.R.	Dia	Mês	Montante	Moeda	Cambio	Valor em Escudos	Moeda do Empréstimo	Moeda
BM/IDA	54180CV	18	7	15.565.514,00	USD	81,426	1.267.437.542,96	10.100.000,00	XDR
BM/IDA	187	18	7	61.868,03	USD	81,426	5.037.666,21	40.144,33	XDR
BM/IDA	194	30	7	600.000,00	USD	82,009	49.205.400,00	391.343,48	XDR
BM/IDA	187	11	9	162.002,25	USD	85,184	13.799.999,66	108.035,35	XDR
BM/IDA	187	2	9	39.963,58	USD	83,859	3.351.305,86	26.401,08	XDR
BM/IDA	187	11	9	53.484,00	EUR	110,265	5.897.413,26	46.071,29	XDR
BM/IDA	187	26	9	16.023,49	USD	86,640	1.388.275,17	10.746,01	XDR
BM/IDA	198	26	9	2.596.839,59	USD	86,640	224.990.182,08	1.741.547,97	XDR
BM/IDA	187	23	9	13.899,49	EUR	110,265	1.532.627,26	11.950,70	XDR
BM/IDA	187	31	10	53.484,00	EUR	110,265	5.897.413,26	45.503,71	XDR
BM/IDA	194	7	11	724.288,25	USD	87,991	63.730.847,41	494.394,71	XDR
BM/IDA	187	14	11	27.352,73	USD	88,423	2.418.610,44	18.682,28	XDR
BM/IDA	187	18	12	46.266,41	USD	88,681	4.102.951,51	31.761,33	XDR
BM/IDA	198	16	12	1.844.128,53	USD	88,838	163.828.690,35	1.254.662,84	XDR
BM/IDA	187	1	12	7.088.036,00	XOF	0,168	1.191.498,85	9.199,06	XDR
BM/IDA	187	29	12	48.696,35	USD	90,342	4.399.325,65	33.613,83	XDR
BM/IDA	187	1	12	10.805,64	EUR	110,265	1.191.483,89	9.199,06	XDR
<b>BM/IDA Total</b>							<b>2.200.479.154,76</b>		
BPI	188	17	1	27.256,08	EUR	110,265	3.005.391,66	27.256,08	EUR
BPI	188	17	1	193.206,37	EUR	110,265	21.303.900,39	193.206,37	EUR
BPI	188	17	1	254.665,40	EUR	110,265	28.080.680,33	254.665,40	EUR
BPI	188	17	1	429.656,02	EUR	110,265	47.376.021,05	429.656,02	EUR
BPI	188	17	1	20.509,04	EUR	110,265	2.261.429,30	20.509,04	EUR
BPI	188	17	1	18.847,69	EUR	110,265	2.078.240,54	18.847,69	EUR
BPI	188	27	1	260.356,72	EUR	110,265	28.708.233,73	260.356,72	EUR
BPI	188	24	2	193.781,50	EUR	110,265	21.367.317,10	193.781,50	EUR
BPI	188	24	2	282.451,18	EUR	110,265	31.144.479,36	282.451,18	EUR
BPI	188	24	2	165.685,19	EUR	110,265	18.269.277,48	165.685,19	EUR
BPI	188	24	2	27.124,96	EUR	110,265	2.990.933,71	27.124,96	EUR
BPI	188	24	2	17.318,48	EUR	110,265	1.909.622,20	17.318,48	EUR
BPI	188	24	2	162.737,11	EUR	110,265	17.944.207,43	162.737,11	EUR
BPI	188	4	4	305.966,61	EUR	110,265	33.737.408,25	305.966,61	EUR
BPI	188	4	4	220.077,11	EUR	110,265	24.266.802,53	220.077,11	EUR
BPI	188	4	4	97.669,85	EUR	110,265	10.769.566,01	97.669,85	EUR
BPI	188	4	4	13.125,41	EUR	110,265	1.447.273,33	13.125,41	EUR
BPI	188	4	4	8.156,61	EUR	110,265	899.388,60	8.156,61	EUR
BPI	188	4	4	7.413,45	EUR	110,265	817.444,06	7.413,45	EUR
BPI	188	4	4	47.212,79	EUR	110,265	5.205.918,29	47.212,79	EUR
BPI	188	4	4	742.424,47	EUR	110,265	81.863.434,18	742.424,47	EUR
BPI	188	29	5	55.715,77	EUR	110,265	6.143.499,38	55.715,77	EUR
BPI	188	29	5	220.907,01	EUR	110,265	24.358.311,46	220.907,01	EUR
BPI	188	29	5	603.068,70	EUR	110,265	66.497.370,21	603.068,70	EUR
BPI	188	29	5	13.868,42	EUR	110,265	1.529.201,33	13.868,42	EUR
BPI	188	29	5	8.156,61	EUR	110,265	899.388,60	8.156,61	EUR
BPI	188	29	5	7.413,45	EUR	110,265	817.444,06	7.413,45	EUR
BPI	188	29	5	456.540,18	EUR	110,265	50.340.402,95	456.540,18	EUR
BPI	188	19	6	15.618,18	EUR	110,265	1.722.138,62	15.618,18	EUR
BPI	188	19	6	8.156,61	EUR	110,265	899.388,60	8.156,61	EUR
BPI	188	19	6	7.413,45	EUR	110,265	817.444,06	7.413,45	EUR
BPI	188	27	6	1.481,76	EUR	110,265	163.386,27	1.481,76	EUR
BPI	188	27	6	24.016,49	EUR	110,265	2.648.178,27	24.016,49	EUR
BPI	188	27	6	28.618,00	EUR	110,265	3.155.563,77	28.618,00	EUR
<b>BPI Total</b>							<b>545.438.687,12</b>		
CEDEAO	177	9	1	132.529,28	EUR	110,265	14.613.341,06	117.659,00	UC
CEDEAO	177	9	1	59.468,12	EUR	110,265	6.557.252,25	52.796,00	UC
CEDEAO	177	9	1	26.596,54	EUR	110,265	2.932.667,48	23.612,00	UC
CEDEAO	177	9	1	22.375,47	EUR	110,265	2.467.231,20	19.865,00	UC
CEDEAO	177	9	1	18.723,41	EUR	110,265	2.064.536,80	16.623,00	UC
CEDEAO	177	9	1	142.859,41	EUR	110,265	15.752.392,84	126.831,00	UC
CEDEAO	177	9	1	8.107,33	EUR	110,265	893.954,74	7.198,00	UC
CEDEAO	177	9	1	29.349,83	EUR	110,265	3.236.259,00	26.057,00	UC
CEDEAO	177	9	1	2.363,84	EUR	110,265	260.648,82	2.099,00	UC
CEDEAO	177	9	1	27.034,93	EUR	110,265	2.981.006,56	24.002,00	UC
CEDEAO	177	9	1	303.245,98	EUR	110,265	33.437.417,98	269.222,00	UC
CEDEAO	177	9	1	26.351,66	EUR	110,265	2.905.665,79	23.395,00	UC
CEDEAO	00-71	30	5	126.856,00	EUR	110,265	13.987.776,84	112.069,00	UC
CEDEAO	00-71	16	6	89.937,40	EUR	110,265	9.916.947,41	79.047,00	UC
CEDEAO	00-71	11	8	1.649.108,00	EUR	110,265	181.838.893,62	1.441.621,00	UC
CEDEAO	00-71	16	9	193.158,96	EUR	110,265	21.298.672,72	166.743,00	UC
CEDEAO	00-71	14	10	53.962,44	EUR	110,265	5.950.168,45	45.956,00	UC
CEDEAO	00-71	10	12	297.123,75	EUR	110,265	32.762.350,29	252.362,00	UC
<b>CEDEAO Total</b>							<b>353.857.183,87</b>		
CGD	189	23	1	1.767,25	EUR	110,265	194.865,82	1.767,25	EUR
CGD	189	23	1	294.441,10	EUR	110,265	32.466.547,89	294.441,10	EUR
CGD	189	23	1	59.734,84	EUR	110,265	6.586.662,13	59.734,84	EUR
CGD	189	23	1	6.756,45	EUR	110,265	745.000,03	6.756,45	EUR
CGD	189	23	1	13.562,77	EUR	110,265	1.495.498,83	13.562,77	EUR
CGD	189	23	1	47.678,09	EUR	110,265	5.257.224,59	47.678,09	EUR
CGD	189	23	1	181.381,22	EUR	110,265	20.000.000,22	181.381,22	EUR
CGD	189	23	1	118.055,72	EUR	110,265	13.017.413,97	118.055,72	EUR

**CONTA GERAL DO ESTADO 2014  
DESEMBOLSO 2014**

Credor	N.R.	Dia	Mês	Montante	Moeda	Cambio	Valor em Escudos	Moeda do Empréstimo	Moeda
CGD	189	23	1	3.545,78	EUR	110,265	390.975,43	3.545,78	EUR
CGD	189	23	1	60.478,91	EUR	110,265	6.668.707,01	60.478,91	EUR
CGD	189	23	1	121.520,14	EUR	110,265	13.399.418,24	121.520,14	EUR
CGD	189	23	1	36.615,48	EUR	110,265	4.037.405,90	36.615,48	EUR
CGD	162	8	1	1.051.148,19	EUR	110,265	115.904.855,18	1.051.148,19	EUR
CGD	162	8	1	1.153.318,19	EUR	110,265	127.170.630,43	1.153.318,19	EUR
CGD	189	12	2	185.598,98	EUR	110,265	20.465.071,53	185.598,98	EUR
CGD	189	4	2	2.276,33	EUR	110,265	250.999,53	2.276,33	EUR
CGD	189	4	2	294.457,32	EUR	110,265	32.468.336,39	294.457,32	EUR
CGD	189	12	2	5.343,94	EUR	110,265	589.249,54	5.343,94	EUR
CGD	189	12	2	192.301,45	EUR	110,265	21.204.119,38	192.301,45	EUR
CGD	189	12	2	54.456,24	EUR	110,265	6.004.617,30	54.456,24	EUR
CGD	189	4	2	109.722,14	EUR	110,265	12.098.511,77	109.722,14	EUR
CGD	189	4	2	51.102,12	EUR	110,265	5.634.775,26	51.102,12	EUR
CGD	189	4	2	146.225,03	EUR	110,265	16.123.502,93	146.225,03	EUR
CGD	189	4	2	95.949,85	EUR	110,265	10.579.910,21	95.949,85	EUR
CGD	189	12	2	217.971,25	EUR	110,265	24.034.599,88	217.971,25	EUR
CGD	189	12	2	109.146,00	EUR	110,265	12.034.983,69	109.146,00	EUR
CGD	189	12	2	87.653,66	EUR	110,265	9.665.130,82	87.653,66	EUR
CGD	189	4	2	45.431,19	EUR	110,265	5.009.470,17	45.431,19	EUR
CGD	189	12	2	66.188,36	EUR	110,265	7.298.259,52	66.188,36	EUR
CGD	162	17	2	431.543,36	EUR	110,265	47.584.128,59	431.543,36	EUR
CGD	162	17	2	175.381,32	EUR	110,265	19.338.421,25	175.381,32	EUR
CGD	162	7	2	445.228,05	EUR	110,265	49.093.070,93	445.228,05	EUR
CGD	162	7	2	326.149,94	EUR	110,265	35.962.923,13	326.149,94	EUR
CGD	162	17	2	24.590,20	EUR	110,265	2.711.438,40	24.590,20	EUR
CGD	162	17	2	760.703,97	EUR	110,265	83.879.023,28	760.703,97	EUR
CGD	162	17	2	873.975,95	EUR	110,265	96.368.958,12	873.975,95	EUR
CGD	189	4	3	638.117,79	EUR	110,265	70.362.058,11	638.117,79	EUR
CGD	189	4	3	13.512,90	EUR	110,265	1.490.000,07	13.512,90	EUR
CGD	189	4	3	2.276,33	EUR	110,265	250.999,53	2.276,33	EUR
CGD	189	4	3	5.343,94	EUR	110,265	589.249,54	5.343,94	EUR
CGD	189	4	3	118.111,22	EUR	110,265	13.023.533,67	118.111,22	EUR
CGD	189	4	3	59.541,36	EUR	110,265	6.565.328,06	59.541,36	EUR
CGD	189	4	3	4.053,87	EUR	110,265	446.999,98	4.053,87	EUR
CGD	189	4	3	4.053,87	EUR	110,265	446.999,98	4.053,87	EUR
CGD	189	4	3	138.889,97	EUR	110,265	15.314.702,54	138.889,97	EUR
CGD	189	4	3	92.268,84	EUR	110,265	10.174.023,64	92.268,84	EUR
CGD	189	4	3	2.647,18	EUR	110,265	291.891,30	2.647,18	EUR
CGD	189	13	3	4.853,80	EUR	110,265	535.204,26	4.853,80	EUR
CGD	189	13	3	8.655,96	EUR	110,265	954.449,43	8.655,96	EUR
CGD	189	17	3	4.010,56	EUR	110,265	442.224,40	4.010,56	EUR
CGD	189	17	3	658.491,27	EUR	110,265	72.608.539,89	658.491,27	EUR
CGD	189	13	3	10.079,77	EUR	110,265	1.111.445,84	10.079,77	EUR
CGD	189	17	3	8.792,01	EUR	110,265	969.450,98	8.792,01	EUR
CGD	189	17	3	104.475,59	EUR	110,265	11.520.000,93	104.475,59	EUR
CGD	189	17	3	159.182,26	EUR	110,265	17.552.231,90	159.182,26	EUR
CGD	189	17	3	193.111,31	EUR	110,265	21.293.418,60	193.111,31	EUR
CGD	189	17	3	4.520,42	EUR	110,265	498.444,11	4.520,42	EUR
CGD	189	13	3	1.473,72	EUR	110,265	162.499,74	1.473,72	EUR
CGD	189	17	3	2.276,33	EUR	110,265	250.999,53	2.276,33	EUR
CGD	189	13	3	24.711,50	EUR	110,265	2.724.813,55	24.711,50	EUR
CGD	189	17	3	101.344,55	EUR	110,265	11.174.756,81	101.344,55	EUR
CGD	189	18	3	346.426,50	EUR	110,265	38.198.718,02	346.426,50	EUR
CGD	189	17	3	5.343,94	EUR	110,265	589.249,54	5.343,94	EUR
CGD	189	13	3	59.683,85	EUR	110,265	6.581.039,72	59.683,85	EUR
CGD	189	13	3	153.966,28	EUR	110,265	16.977.091,86	153.966,28	EUR
CGD	189	17	3	110.349,54	EUR	110,265	12.167.692,03	110.349,54	EUR
CGD	189	13	3	60.735,32	EUR	110,265	6.696.980,06	60.735,32	EUR
CGD	189	17	3	49.387,60	EUR	110,265	5.445.723,71	49.387,60	EUR
CGD	189	17	3	4.053,87	EUR	110,265	446.999,98	4.053,87	EUR
CGD	189	13	3	98.961,76	EUR	110,265	10.912.018,47	98.961,76	EUR
CGD	189	13	3	110.107,90	EUR	110,265	12.141.047,59	110.107,90	EUR
CGD	189	17	3	188.766,63	EUR	110,265	20.814.352,46	188.766,63	EUR
CGD	189	13	3	2.647,18	EUR	110,265	291.891,30	2.647,18	EUR
CGD	189	17	3	2.647,18	EUR	110,265	291.891,30	2.647,18	EUR
CGD	189	13	3	115.942,30	EUR	110,265	12.784.377,71	115.942,30	EUR
CGD	189	13	3	20.557,56	EUR	110,265	2.266.779,35	20.557,56	EUR
CGD	189	17	3	41.072,92	EUR	110,265	4.528.905,52	41.072,92	EUR
CGD	189	13	3	102.653,23	EUR	110,265	11.319.058,41	102.653,23	EUR
CGD	189	17	3	31.313,27	EUR	110,265	3.452.757,72	31.313,27	EUR
CGD	189	13	3	58.154,59	EUR	110,265	6.412.415,87	58.154,59	EUR
CGD	162-1	24	3	3.350.217,68	EUR	110,265	369.411.752,95	3.350.217,68	EUR
CGD	162-1	24	3	909.011,67	EUR	110,265	100.232.171,68	909.011,67	EUR
CGD	162-1	24	3	26.560,87	EUR	110,265	2.928.734,33	26.560,87	EUR
CGD	162	25	3	32.299,56	EUR	110,265	3.561.511,49	32.299,56	EUR
CGD	162	25	3	740.647,18	EUR	110,265	81.667.461,32	740.647,18	EUR
CGD	189	23	4	7.069,00	EUR	110,265	779.463,29	7.069,00	EUR
CGD	189	3	4	2.885,32	EUR	110,265	318.149,81	2.885,32	EUR
CGD	189	16	4	2.885,32	EUR	110,265	318.149,81	2.885,32	EUR



**CONTA GERAL DO ESTADO 2014  
DESEMBOLSO 2014**

<b>Credor</b>	<b>N.R.</b>	<b>Dia</b>	<b>Mês</b>	<b>Montante</b>	<b>Moeda</b>	<b>Cambio</b>	<b>Valor em Escudos</b>	<b>Moeda do Empréstimo</b>	<b>Moeda</b>
CGD	189	10	4	734.328,02	EUR	110,265	80.970.679,13	734.328,02	EUR
CGD	189	3	4	2.241.991,36	EUR	110,265	247.213.177,31	2.241.991,36	EUR
CGD	189	4	4	16.640,00	EUR	110,265	1.834.809,60	16.640,00	EUR
CGD	189	11	4	8.792,01	EUR	110,265	969.450,98	8.792,01	EUR
CGD	189	29	4	8.792,02	EUR	110,265	969.452,09	8.792,02	EUR
CGD	189	29	4	54.233,47	EUR	110,265	5.980.053,57	54.233,47	EUR
CGD	189	11	4	36.889,38	EUR	110,265	4.067.607,49	36.889,38	EUR
CGD	189	11	4	241.757,82	EUR	110,265	26.657.426,02	241.757,82	EUR
CGD	189	29	4	354.189,84	EUR	110,265	39.054.742,71	354.189,84	EUR
CGD	189	3	4	63.184,92	EUR	110,265	6.967.085,20	63.184,92	EUR
CGD	189	3	4	25.326,62	EUR	110,265	2.792.639,75	25.326,62	EUR
CGD	189	29	4	109.302,61	EUR	110,265	12.052.252,29	109.302,61	EUR
CGD	189	29	4	13.513,44	EUR	110,265	1.490.059,46	13.513,44	EUR
CGD	189	3	4	2.720,71	EUR	110,265	299.999,09	2.720,71	EUR
CGD	189	3	4	2.720,21	EUR	110,265	299.943,96	2.720,21	EUR
CGD	189	11	4	1.473,72	EUR	110,265	162.499,74	1.473,72	EUR
CGD	189	11	4	2.276,33	EUR	110,265	250.999,53	2.276,33	EUR
CGD	189	29	4	2.276,33	EUR	110,265	250.999,53	2.276,33	EUR
CGD	189	11	4	90.630,00	EUR	110,265	9.993.316,95	90.630,00	EUR
CGD	189	11	4	569.882,31	EUR	110,265	62.838.072,91	569.882,31	EUR
CGD	189	29	4	366.246,29	EUR	110,265	40.384.147,17	366.246,29	EUR
CGD	189	3	4	1.485,51	EUR	110,265	163.800,15	1.485,51	EUR
CGD	189	11	4	5.343,94	EUR	110,265	589.249,54	5.343,94	EUR
CGD	189	16	4	107.064,82	EUR	110,265	11.805.502,38	107.064,82	EUR
CGD	189	3	4	179.219,80	EUR	110,265	19.761.671,25	179.219,80	EUR
CGD	189	23	4	178.710,97	EUR	110,265	19.705.565,11	178.710,97	EUR
CGD	189	3	4	38.190,16	EUR	110,265	4.211.037,99	38.190,16	EUR
CGD	189	23	4	29.648,88	EUR	110,265	3.269.233,75	29.648,88	EUR
CGD	189	3	4	140.480,61	EUR	110,265	15.490.094,46	140.480,61	EUR
CGD	189	11	4	177.812,74	EUR	110,265	19.606.521,78	177.812,74	EUR
CGD	189	11	4	61.839,13	EUR	110,265	6.818.691,67	61.839,13	EUR
CGD	189	29	4	36.322,82	EUR	110,265	4.005.135,75	36.322,82	EUR
CGD	189	16	4	4.053,87	EUR	110,265	446.999,98	4.053,87	EUR
CGD	189	3	4	10.139,40	EUR	110,265	1.118.020,95	10.139,40	EUR
CGD	189	23	4	63.248,63	EUR	110,265	6.974.110,19	63.248,63	EUR
CGD	189	11	4	145.175,80	EUR	110,265	16.007.809,59	145.175,80	EUR
CGD	189	23	4	174.253,59	EUR	110,265	19.214.072,10	174.253,59	EUR
CGD	189	3	4	98.428,58	EUR	110,265	10.853.227,20	98.428,58	EUR
CGD	189	3	4	79.909,53	EUR	110,265	8.811.224,73	79.909,53	EUR
CGD	189	3	4	82.694,70	EUR	110,265	9.118.330,66	82.694,70	EUR
CGD	189	29	4	13.201,34	EUR	110,265	1.455.645,50	13.201,34	EUR
CGD	189	16	4	57.341,50	EUR	110,265	6.322.760,50	57.341,50	EUR
CGD	189	29	4	46.839,66	EUR	110,265	5.164.775,11	46.839,66	EUR
CGD	162-1	13	5	702.008,45	EUR	110,265	77.406.962,23	702.008,45	EUR
CGD	162-1	13	5	53.121,74	EUR	110,265	5.857.468,66	53.121,74	EUR
CGD	162	13	5	25.030,60	EUR	110,265	2.759.999,55	25.030,60	EUR
CGD	162	13	5	528.924,71	EUR	110,265	58.321.882,90	528.924,71	EUR
CGD	162	20	5	16.149,42	EUR	110,265	1.780.716,05	16.149,42	EUR
CGD	162	20	5	902.894,01	EUR	110,265	99.557.608,01	902.894,01	EUR
CGD	162	13	5	879.129,82	EUR	110,265	96.937.249,11	879.129,82	EUR
CGD	189	13	5	238.914,51	EUR	110,265	26.343.908,45	238.914,51	EUR
CGD	189	20	5	2.885,32	EUR	110,265	318.149,81	2.885,32	EUR
CGD	189	13	5	3.106,15	EUR	110,265	342.499,63	3.106,15	EUR
CGD	189	6	5	10.316,05	EUR	110,265	1.137.499,25	10.316,05	EUR
CGD	189	20	5	313.972,07	EUR	110,265	34.620.130,30	313.972,07	EUR
CGD	189	20	5	262.017,72	EUR	110,265	28.891.383,90	262.017,72	EUR
CGD	189	6	5	1.473,72	EUR	110,265	162.499,74	1.473,72	EUR
CGD	189	13	5	122.637,46	EUR	110,265	13.522.619,53	122.637,46	EUR
CGD	189	20	5	5.343,94	EUR	110,265	589.249,54	5.343,94	EUR
CGD	189	20	5	152.537,80	EUR	110,265	16.819.580,52	152.537,80	EUR
CGD	189	20	5	220.742,26	EUR	110,265	24.340.145,30	220.742,26	EUR
CGD	189	20	5	91.667,02	EUR	110,265	10.107.663,96	91.667,02	EUR
CGD	189	6	5	167.125,17	EUR	110,265	18.428.056,87	167.125,17	EUR
CGD	189	20	5	4.053,87	EUR	110,265	446.999,98	4.053,87	EUR
CGD	189	6	5	217.400,28	EUR	110,265	23.971.641,87	217.400,28	EUR
CGD	189	20	5	74.047,71	EUR	110,265	8.164.870,56	74.047,71	EUR
CGD	189	6	5	3.200,19	EUR	110,265	352.868,95	3.200,19	EUR
CGD	189	20	5	94.557,23	EUR	110,265	10.426.352,97	94.557,23	EUR
CGD	162	11	6	12.515,30	EUR	110,265	1.379.999,55	12.515,30	EUR
CGD	162	11	6	461.953,08	EUR	110,265	50.937.256,36	461.953,08	EUR
CGD	189	11	6	162.442,61	EUR	110,265	17.911.734,39	162.442,61	EUR
CGD	189	13	6	3.534,50	EUR	110,265	389.731,64	3.534,50	EUR
CGD	189	13	6	2.885,32	EUR	110,265	318.149,81	2.885,32	EUR
CGD	189	13	6	8.792,01	EUR	110,265	969.450,98	8.792,01	EUR
CGD	189	11	6	3.106,15	EUR	110,265	342.499,63	3.106,15	EUR
CGD	189	11	6	263.562,78	EUR	110,265	29.061.749,94	263.562,78	EUR
CGD	189	13	6	340.545,34	EUR	110,265	37.550.231,92	340.545,34	EUR
CGD	189	11	6	67.905,02	EUR	110,265	7.487.547,03	67.905,02	EUR
CGD	189	11	6	293.245,17	EUR	110,265	32.334.678,67	293.245,17	EUR
CGD	189	13	6	90.696,33	EUR	110,265	10.000.630,83	90.696,33	EUR

**CONTA GERAL DO ESTADO 2014  
DESEMBOLSO 2014**

<b>Credor</b>	<b>N.R.</b>	<b>Dia</b>	<b>Mês</b>	<b>Montante</b>	<b>Moeda</b>	<b>Cambio</b>	<b>Valor em Escudos</b>	<b>Moeda do Empréstimo</b>	<b>Moeda</b>
CGD	189	11	6	6.756,72	EUR	110,265	745.029,73	6.756,72	EUR
CGD	189	13	6	2.276,33	EUR	110,265	250.999,53	2.276,33	EUR
CGD	189	2	6	140.776,47	EUR	110,265	15.522.717,46	140.776,47	EUR
CGD	189	2	6	295.355,28	EUR	110,265	32.567.349,95	295.355,28	EUR
CGD	189	13	6	5.343,94	EUR	110,265	589.249,54	5.343,94	EUR
CGD	189	13	6	153.710,69	EUR	110,265	16.948.909,23	153.710,69	EUR
CGD	189	13	6	288.790,57	EUR	110,265	31.843.492,20	288.790,57	EUR
CGD	189	23	6	35.111,41	EUR	110,265	3.871.559,62	35.111,41	EUR
CGD	189	2	6	131.030,32	EUR	110,265	14.448.058,23	131.030,32	EUR
CGD	189	13	6	44.653,60	EUR	110,265	4.923.729,20	44.653,60	EUR
CGD	189	13	6	2.240,06	EUR	110,265	247.000,22	2.240,06	EUR
CGD	189	13	6	1.813,81	EUR	110,265	199.999,76	1.813,81	EUR
CGD	189	23	6	20.466,35	EUR	110,265	2.256.722,08	20.466,35	EUR
CGD	189	11	6	21.248,99	EUR	110,265	2.343.019,88	21.248,99	EUR
CGD	189	13	6	245.546,46	EUR	110,265	27.075.180,41	245.546,46	EUR
CGD	189	23	6	102.593,24	EUR	110,265	11.312.443,61	102.593,24	EUR
CGD	189	23	6	131.922,09	EUR	110,265	14.546.389,25	131.922,09	EUR
CGD	189	23	6	6.550,38	EUR	110,265	722.277,61	6.550,38	EUR
CGD	189	23	7	3.865,69	EUR	110,265	426.250,31	3.865,69	EUR
CGD	189	23	7	12.549,32	EUR	110,265	1.383.750,77	12.549,32	EUR
CGD	189	23	7	253.525,60	EUR	110,265	27.955.000,28	253.525,60	EUR
CGD	189	7	7	9.820,12	EUR	110,265	1.082.815,53	9.820,12	EUR
CGD	189	7	7	161.177,80	EUR	110,265	17.772.270,12	161.177,80	EUR
CGD	189	28	7	479.882,16	EUR	110,265	52.914.206,37	479.882,16	EUR
CGD	189	28	7	13.206,74	EUR	110,265	1.456.241,19	13.206,74	EUR
CGD	189	23	7	2.885,32	EUR	110,265	318.149,81	2.885,32	EUR
CGD	189	28	7	67.510,75	EUR	110,265	7.444.072,85	67.510,75	EUR
CGD	189	23	7	100.307,60	EUR	110,265	11.060.417,51	100.307,60	EUR
CGD	189	23	7	60.001,43	EUR	110,265	6.616.057,68	60.001,43	EUR
CGD	189	7	7	4.396,00	EUR	110,265	484.724,94	4.396,00	EUR
CGD	189	15	7	4.396,00	EUR	110,265	484.724,94	4.396,00	EUR
CGD	189	28	7	4.396,00	EUR	110,265	484.724,94	4.396,00	EUR
CGD	189	7	7	3.106,15	EUR	110,265	342.499,63	3.106,15	EUR
CGD	189	28	7	275.807,55	EUR	110,265	30.411.919,50	275.807,55	EUR
CGD	189	7	7	195.814,68	EUR	110,265	21.591.505,69	195.814,68	EUR
CGD	189	23	7	37.026,64	EUR	110,265	4.082.742,46	37.026,64	EUR
CGD	189	28	7	116.224,51	EUR	110,265	12.815.495,60	116.224,51	EUR
CGD	189	7	7	81.288,00	EUR	110,265	8.963.221,32	81.288,00	EUR
CGD	189	15	7	392.793,73	EUR	110,265	43.311.400,64	392.793,73	EUR
CGD	189	28	7	465.610,07	EUR	110,265	51.340.494,37	465.610,07	EUR
CGD	189	7	7	85.189,81	EUR	110,265	9.393.454,40	85.189,81	EUR
CGD	189	28	7	13.513,44	EUR	110,265	1.490.059,46	13.513,44	EUR
CGD	189	7	7	5.440,42	EUR	110,265	599.887,91	5.440,42	EUR
CGD	189	7	7	2.276,33	EUR	110,265	250.999,53	2.276,33	EUR
CGD	189	7	7	153.389,55	EUR	110,265	16.913.498,73	153.389,55	EUR
CGD	189	7	7	304.013,78	EUR	110,265	33.522.079,45	304.013,78	EUR
CGD	189	28	7	435.504,34	EUR	110,265	48.020.886,05	435.504,34	EUR
CGD	189	23	7	5.343,94	EUR	110,265	589.249,54	5.343,94	EUR
CGD	189	15	7	186.314,86	EUR	110,265	20.544.008,04	186.314,86	EUR
CGD	189	7	7	309.446,46	EUR	110,265	34.121.113,91	309.446,46	EUR
CGD	189	23	7	96.309,77	EUR	110,265	10.619.596,31	96.309,77	EUR
CGD	189	7	7	62.004,79	EUR	110,265	6.836.958,17	62.004,79	EUR
CGD	189	15	7	2.240,06	EUR	110,265	247.000,22	2.240,06	EUR
CGD	189	15	7	1.813,81	EUR	110,265	199.999,76	1.813,81	EUR
CGD	189	7	7	27.584,04	EUR	110,265	3.041.554,17	27.584,04	EUR
CGD	189	7	7	77.069,85	EUR	110,265	8.498.107,52	77.069,85	EUR
CGD	189	23	7	103.346,68	EUR	110,265	11.395.521,67	103.346,68	EUR
CGD	189	7	7	5.828,68	EUR	110,265	642.699,28	5.828,68	EUR
CGD	189	7	7	62.818,06	EUR	110,265	6.926.633,39	62.818,06	EUR
CGD	189	23	7	83.161,33	EUR	110,265	9.169.784,05	83.161,33	EUR
CGD	189	28	7	67.023,59	EUR	110,265	7.390.356,15	67.023,59	EUR
CGD	189	24	7	229.997,68	EUR	110,265	25.360.694,19	229.997,68	EUR
CGD	162-1	18	7	106.243,48	EUR	110,265	11.714.937,32	106.243,48	EUR
CGD	162-1	28	7	796.172,83	EUR	110,265	87.789.996,72	796.172,83	EUR
CGD	162	21	7	12.515,30	EUR	110,265	1.379.999,55	12.515,30	EUR
CGD	162	21	7	206.741,86	EUR	110,265	22.796.391,00	206.741,86	EUR
CGD	162	6	8	45.742,66	EUR	110,265	5.043.814,40	45.742,66	EUR
CGD	162	6	8	1.032.004,09	EUR	110,265	113.793.930,46	1.032.004,09	EUR
CGD	162	7	8	10.906,67	EUR	110,265	1.202.623,97	10.906,67	EUR
CGD	162	7	8	218.358,62	EUR	110,265	24.077.313,00	218.358,62	EUR
CGD	162	18	8	24.457,28	EUR	110,265	2.696.781,98	24.457,28	EUR
CGD	162	7	8	455.589,52	EUR	110,265	50.235.578,42	455.589,52	EUR
CGD	162	7	8	58.662,46	EUR	110,265	6.468.416,15	58.662,46	EUR
CGD	189	25	8	5.334,04	EUR	110,265	588.157,92	5.334,04	EUR
CGD	189	25	8	2.885,32	EUR	110,265	318.149,81	2.885,32	EUR
CGD	189	18	8	74.383,55	EUR	110,265	8.201.902,14	74.383,55	EUR
CGD	189	18	8	203.865,72	EUR	110,265	22.479.253,62	203.865,72	EUR
CGD	189	25	8	31.775,72	EUR	110,265	3.503.749,77	31.775,72	EUR
CGD	189	18	8	4.396,00	EUR	110,265	484.724,94	4.396,00	EUR
CGD	189	25	8	157.174,41	EUR	110,265	17.330.836,32	157.174,41	EUR

**CONTA GERAL DO ESTADO 2014  
DESEMBOLSO 2014**

Credor	N.R.	Dia	Mês	Montante	Moeda	Cambio	Valor em Escudos	Moeda do Empréstimo	Moeda
CGD	189	25	8	45.992,61	EUR	110,265	5.071.375,14	45.992,61	EUR
CGD	189	18	8	148.501,84	EUR	110,265	16.374.555,39	148.501,84	EUR
CGD	189	25	8	90.041,81	EUR	110,265	9.928.460,18	90.041,81	EUR
CGD	189	25	8	5.440,42	EUR	110,265	599.887,91	5.440,42	EUR
CGD	189	25	8	2.276,33	EUR	110,265	250.999,53	2.276,33	EUR
CGD	189	25	8	179.480,75	EUR	110,265	19.790.444,90	179.480,75	EUR
CGD	189	18	8	218.209,41	EUR	110,265	24.060.860,59	218.209,41	EUR
CGD	189	25	8	14.164,43	EUR	110,265	1.561.840,87	14.164,43	EUR
CGD	189	25	8	85.731,52	EUR	110,265	9.453.186,05	85.731,52	EUR
CGD	189	25	8	4.053,87	EUR	110,265	446.999,98	4.053,87	EUR
CGD	189	25	8	28.129,45	EUR	110,265	3.101.693,80	28.129,45	EUR
CGD	189	25	8	76.226,82	EUR	110,265	8.405.150,31	76.226,82	EUR
CGD	189	18	8	138.730,75	EUR	110,265	15.297.146,15	138.730,75	EUR
CGD	189	18	8	11.158,08	EUR	110,265	1.230.345,69	11.158,08	EUR
CGD	189	18	8	0,00	EUR	110,265	0,00	0,00	EUR
CGD	162	5	9	338.839,08	EUR	110,265	37.362.091,15	338.839,08	EUR
CGD	189	10	9	3.865,69	EUR	110,265	426.250,31	3.865,69	EUR
CGD	189	23	9	13.458,24	EUR	110,265	1.483.972,83	13.458,24	EUR
CGD	189	10	9	319.486,58	EUR	110,265	35.228.187,74	319.486,58	EUR
CGD	189	23	9	2.885,32	EUR	110,265	318.149,81	2.885,32	EUR
CGD	189	10	9	66.317,05	EUR	110,265	7.312.449,52	66.317,05	EUR
CGD	189	10	9	48.506,74	EUR	110,265	5.348.595,69	48.506,74	EUR
CGD	189	10	9	233.926,98	EUR	110,265	25.793.958,45	233.926,98	EUR
CGD	189	23	9	21.796,96	EUR	110,265	2.403.441,79	21.796,96	EUR
CGD	189	10	9	18.027,18	EUR	110,265	1.987.767,00	18.027,18	EUR
CGD	189	23	9	32.178,08	EUR	110,265	3.548.115,99	32.178,08	EUR
CGD	189	10	9	4.396,00	EUR	110,265	484.724,94	4.396,00	EUR
CGD	189	10	9	4.396,00	EUR	110,265	484.724,94	4.396,00	EUR
CGD	189	10	9	3.106,15	EUR	110,265	342.499,63	3.106,15	EUR
CGD	189	10	9	3.106,15	EUR	110,265	342.499,63	3.106,15	EUR
CGD	189	10	9	303.495,67	EUR	110,265	33.464.950,05	303.495,67	EUR
CGD	189	10	9	257.699,36	EUR	110,265	28.415.219,93	257.699,36	EUR
CGD	189	23	9	72.474,38	EUR	110,265	7.991.387,51	72.474,38	EUR
CGD	189	10	9	88.585,78	EUR	110,265	9.767.911,03	88.585,78	EUR
CGD	189	10	9	199.857,94	EUR	110,265	22.037.335,75	199.857,94	EUR
CGD	189	10	9	426.030,34	EUR	110,265	46.976.235,44	426.030,34	EUR
CGD	189	10	9	37.189,79	EUR	110,265	4.100.732,19	37.189,79	EUR
CGD	189	10	9	13.513,44	EUR	110,265	1.490.059,46	13.513,44	EUR
CGD	189	10	9	2.276,33	EUR	110,265	250.999,53	2.276,33	EUR
CGD	189	10	9	106.617,44	EUR	110,265	11.756.172,02	106.617,44	EUR
CGD	189	23	9	106.362,29	EUR	110,265	11.728.037,91	106.362,29	EUR
CGD	189	23	9	366.857,12	EUR	110,265	40.451.500,34	366.857,12	EUR
CGD	189	10	9	5.343,94	EUR	110,265	589.249,54	5.343,94	EUR
CGD	189	23	9	155.270,57	EUR	110,265	17.120.909,40	155.270,57	EUR
CGD	189	23	9	243.951,67	EUR	110,265	26.899.330,89	243.951,67	EUR
CGD	189	10	9	76.126,93	EUR	110,265	8.394.135,94	76.126,93	EUR
CGD	189	10	9	4.053,87	EUR	110,265	446.999,98	4.053,87	EUR
CGD	189	10	9	198.460,98	EUR	110,265	21.883.299,96	198.460,98	EUR
CGD	189	10	9	16.577,24	EUR	110,265	1.827.889,37	16.577,24	EUR
CGD	189	10	9	101.681,88	EUR	110,265	11.211.952,50	101.681,88	EUR
CGD	189	23	9	229.489,56	EUR	110,265	25.304.666,33	229.489,56	EUR
CGD	189	23	9	62.823,67	EUR	110,265	6.927.251,97	62.823,67	EUR
CGD	189	1	10	3.865,69	EUR	110,265	426.250,31	3.865,69	EUR
CGD	189	28	10	8.972,16	EUR	110,265	989.315,22	8.972,16	EUR
CGD	189	1	10	324.752,06	EUR	110,265	35.808.785,90	324.752,06	EUR
CGD	189	2	10	10.138,27	EUR	110,265	1.117.896,34	10.138,27	EUR
CGD	189	28	10	2.885,32	EUR	110,265	318.149,81	2.885,32	EUR
CGD	189	2	10	24.465,43	EUR	110,265	2.697.680,64	24.465,43	EUR
CGD	189	1	10	181.702,55	EUR	110,265	20.035.431,68	181.702,55	EUR
CGD	189	2	10	46.542,02	EUR	110,265	5.131.955,84	46.542,02	EUR
CGD	189	2	10	117.976,08	EUR	110,265	13.008.632,46	117.976,08	EUR
CGD	189	28	10	158.514,27	EUR	110,265	17.478.575,98	158.514,27	EUR
CGD	189	1	10	4.396,00	EUR	110,265	484.724,94	4.396,00	EUR
CGD	189	1	10	4.396,00	EUR	110,265	484.724,94	4.396,00	EUR
CGD	189	2	10	303.445,77	EUR	110,265	33.459.447,83	303.445,77	EUR
CGD	189	2	10	311.639,47	EUR	110,265	34.362.926,16	311.639,47	EUR
CGD	189	1	10	107.990,63	EUR	110,265	11.907.586,82	107.990,63	EUR
CGD	189	2	10	263.214,58	EUR	110,265	29.023.355,66	263.214,58	EUR
CGD	189	28	10	34.734,02	EUR	110,265	3.829.946,72	34.734,02	EUR
CGD	189	1	10	180.839,69	EUR	110,265	19.940.288,42	180.839,69	EUR
CGD	189	1	10	522.623,58	EUR	110,265	57.627.089,05	522.623,58	EUR
CGD	189	28	10	79.106,90	EUR	110,265	8.722.722,33	79.106,90	EUR
CGD	189	2	10	1.473,72	EUR	110,265	162.499,74	1.473,72	EUR
CGD	189	28	10	2.276,33	EUR	110,265	250.999,53	2.276,33	EUR
CGD	189	2	10	59.464,83	EUR	110,265	6.556.889,48	59.464,83	EUR
CGD	189	2	10	303.616,33	EUR	110,265	33.478.254,63	303.616,33	EUR
CGD	189	2	10	5.343,94	EUR	110,265	589.249,54	5.343,94	EUR
CGD	189	28	10	153.002,87	EUR	110,265	16.870.861,46	153.002,87	EUR
CGD	189	28	10	253.947,17	EUR	110,265	28.001.484,70	253.947,17	EUR
CGD	189	1	10	31.187,78	EUR	110,265	3.438.920,56	31.187,78	EUR

**CONTA GERAL DO ESTADO 2014  
DESEMBOLSO 2014**

Credor	N.R.	Dia	Mês	Montante	Moeda	Cambio	Valor em Escudos	Moeda do Empréstimo	Moeda
CGD	189	28	10	59.554,37	EUR	110,265	6.566.762,61	59.554,37	EUR
CGD	189	28	10	6.992,88	EUR	110,265	771.069,47	6.992,88	EUR
CGD	189	28	10	2.399,97	EUR	110,265	264.632,69	2.399,97	EUR
CGD	189	28	10	17.380,82	EUR	110,265	1.916.496,12	17.380,82	EUR
CGD	162-1	2	10	123.664,48	EUR	110,265	13.635.863,89	123.664,48	EUR
CGD	162	28	10	200.055,62	EUR	110,265	22.059.133,46	200.055,62	EUR
CGD	162	5	11	158.799,90	EUR	110,265	17.510.070,73	158.799,90	EUR
CGD	189	3	11	3.865,69	EUR	110,265	426.250,31	3.865,69	EUR
CGD	189	28	11	3.865,69	EUR	110,265	426.250,31	3.865,69	EUR
CGD	189	3	11	4.486,08	EUR	110,265	494.657,61	4.486,08	EUR
CGD	189	28	11	13.458,24	EUR	110,265	1.483.972,83	13.458,24	EUR
CGD	189	3	11	341.734,40	EUR	110,265	37.681.343,62	341.734,40	EUR
CGD	189	28	11	428.782,93	EUR	110,265	1.483.972,83	428.782,93	EUR
CGD	189	14	11	17.673,20	EUR	110,265	1.948.735,40	17.673,20	EUR
CGD	189	28	11	2.885,32	EUR	110,265	318.149,81	2.885,32	EUR
CGD	189	3	11	36.120,13	EUR	110,265	3.982.786,13	36.120,13	EUR
CGD	189	3	11	371.669,41	EUR	110,265	40.982.127,49	371.669,41	EUR
CGD	189	25	11	96.712,15	EUR	110,265	10.663.965,22	96.712,15	EUR
CGD	189	25	11	8.015,21	EUR	110,265	883.797,13	8.015,21	EUR
CGD	189	25	11	258.862,15	EUR	110,265	28.543.434,97	258.862,15	EUR
CGD	189	3	11	4.396,00	EUR	110,265	484.724,94	4.396,00	EUR
CGD	189	28	11	8.792,00	EUR	110,265	969.449,88	8.792,00	EUR
CGD	189	3	11	3.106,15	EUR	110,265	342.499,63	3.106,15	EUR
CGD	189	25	11	3.106,15	EUR	110,265	342.499,63	3.106,15	EUR
CGD	189	3	11	389.376,51	EUR	110,265	42.934.600,88	389.376,51	EUR
CGD	189	28	11	348.934,50	EUR	110,265	38.475.262,64	348.934,50	EUR
CGD	189	28	11	563.598,36	EUR	110,265	62.145.173,17	563.598,36	EUR
CGD	189	3	11	104.968,90	EUR	110,265	11.574.395,76	104.968,90	EUR
CGD	189	28	11	56.564,99	EUR	110,265	6.237.138,62	56.564,99	EUR
CGD	189	3	11	220.328,46	EUR	110,265	24.294.517,64	220.328,46	EUR
CGD	189	28	11	342.717,77	EUR	110,265	37.789.774,91	342.717,77	EUR
CGD	189	28	11	207.340,37	EUR	110,265	22.862.385,90	207.340,37	EUR
CGD	189	3	11	109.809,57	EUR	110,265	12.108.152,24	109.809,57	EUR
CGD	189	14	11	6.756,72	EUR	110,265	745.029,73	6.756,72	EUR
CGD	189	25	11	10.178,09	EUR	110,265	1.122.287,09	10.178,09	EUR
CGD	189	3	11	227,71	EUR	110,265	25.108,41	227,71	EUR
CGD	189	3	11	134.641,84	EUR	110,265	14.846.282,49	134.641,84	EUR
CGD	189	3	11	402.767,72	EUR	110,265	44.411.182,65	402.767,72	EUR
CGD	189	14	11	5.343,94	EUR	110,265	589.249,54	5.343,94	EUR
CGD	189	14	11	300.302,30	EUR	110,265	33.112.833,11	300.302,30	EUR
CGD	189	14	11	67.255,13	EUR	110,265	7.415.886,91	67.255,13	EUR
CGD	189	25	11	22.341,73	EUR	110,265	2.463.510,86	22.341,73	EUR
CGD	189	3	11	115.611,10	EUR	110,265	12.747.857,94	115.611,10	EUR
CGD	189	25	11	96.181,69	EUR	110,265	10.605.474,05	96.181,69	EUR
CGD	189	3	11	62.871,51	EUR	110,265	6.932.527,05	62.871,51	EUR
CGD	189	25	11	84.862,54	EUR	110,265	9.357.367,97	84.862,54	EUR
CGD	162-1	6	11	662.924,45	EUR	110,265	73.097.364,08	662.924,45	EUR
CGD	162-1	6	11	53.121,74	EUR	110,265	5.857.468,66	53.121,74	EUR
CGD	189	29	12	3.865,69	EUR	110,265	426.250,31	3.865,69	EUR
CGD	189	29	12	8.972,16	EUR	110,265	989.315,22	8.972,16	EUR
CGD	189	29	12	542.369,86	EUR	110,265	59.804.412,61	542.369,86	EUR
CGD	189	29	12	2.885,32	EUR	110,265	318.149,81	2.885,32	EUR
CGD	189	16	12	138.944,42	EUR	110,265	15.320.706,47	138.944,42	EUR
CGD	189	16	12	299.024,79	EUR	110,265	32.971.968,47	299.024,79	EUR
CGD	189	29	12	44.442,02	EUR	110,265	4.900.399,34	44.442,02	EUR
CGD	189	29	12	75.967,74	EUR	110,265	8.376.582,85	75.967,74	EUR
CGD	189	29	12	75.678,09	EUR	110,265	8.344.644,59	75.678,09	EUR
CGD	189	29	12	8.792,00	EUR	110,265	969.449,88	8.792,00	EUR
CGD	189	16	12	4.396,00	EUR	110,265	484.724,94	4.396,00	EUR
CGD	189	16	12	3.106,15	EUR	110,265	342.499,63	3.106,15	EUR
CGD	189	29	12	295.654,22	EUR	110,265	32.600.312,57	295.654,22	EUR
CGD	189	29	12	324.584,80	EUR	110,265	35.790.342,97	324.584,80	EUR
CGD	189	29	12	160.626,96	EUR	110,265	17.711.531,74	160.626,96	EUR
CGD	189	16	12	127.906,59	EUR	110,265	14.103.620,15	127.906,59	EUR
CGD	189	29	12	116.978,75	EUR	110,265	12.898.661,87	116.978,75	EUR
CGD	189	29	12	187.155,43	EUR	110,265	20.636.693,49	187.155,43	EUR
CGD	189	16	12	266.105,72	EUR	110,265	29.342.147,22	266.105,72	EUR
CGD	189	29	12	225.676,61	EUR	110,265	24.884.231,40	225.676,61	EUR
CGD	189	16	12	108.487,83	EUR	110,265	11.962.410,57	108.487,83	EUR
CGD	189	16	12	118.893,68	EUR	110,265	13.109.811,63	118.893,68	EUR
CGD	189	16	12	404.088,26	EUR	110,265	44.556.791,99	404.088,26	EUR
CGD	189	29	12	346.204,23	EUR	110,265	38.174.209,42	346.204,23	EUR
CGD	189	29	12	5.343,94	EUR	110,265	589.249,54	5.343,94	EUR
CGD	189	29	12	218.235,48	EUR	110,265	24.063.735,20	218.235,48	EUR
CGD	189	29	12	46.515,48	EUR	110,265	5.129.029,13	46.515,48	EUR
CGD	189	29	12	49.380,42	EUR	110,265	5.444.932,01	49.380,42	EUR
CGD	189	29	12	30.931,82	EUR	110,265	3.410.697,13	30.931,82	EUR
CGD	189	29	12	123.477,64	EUR	110,265	13.615.261,97	123.477,64	EUR
CGD	189	29	12	108.055,55	EUR	110,265	11.914.745,22	108.055,55	EUR
CGD	189	29	12	47.884,01	EUR	110,265	5.279.930,36	47.884,01	EUR

**CONTA GERAL DO ESTADO 2014  
DESEMBOLSO 2014**

Credor	N.R.	Dia	Mês	Montante	Moeda	Cambio	Valor em Escudos	Moeda do Empréstimo	Moeda
CGD	189	29	12	38.238,41	EUR	110,265	4.216.358,28	38.238,41	EUR
CGD	189	29	12	82.960,06	EUR	110,265	9.147.591,02	82.960,06	EUR
CGD	162	19	12	106.172,77	EUR	110,265	11.707.141	106.172,77	EUR
CGD	162-1	22	12	35.271,37	EUR	110,265	3.889.197,61	35.271,37	EUR
CGD	162-1	24	12	26.560,87	EUR	110,265	2.928.734,33	26.560,87	EUR
CGD	162-1	24	12	953.247,80	EUR	110,265	105.109.868,66	953.247,80	EUR
<b>CGD Total</b>							<b>6.738.848.504,61</b>		
FAD	25496	17	3	1.801.257,29	EUR	110,265	198.615.635,08	1.801.257,29	EUR
FAD	165	16	5	33.009,57	EUR	110,265	3.639.800,24	33.009,57	EUR
FAD	165	20	5	58.394,28	EUR	110,265	6.438.845,28	58.394,28	EUR
FAD	25496	2	6	284.427,88	EUR	110,265	31.362.440,19	284.427,88	EUR
FAD	165	16	6	317.258,14	EUR	110,265	34.982.468,81	317.258,14	EUR
FAD	165	11	7	10.778,00	EUR	110,265	1.188.436,17	10.778,00	EUR
FAD	165	14	7	3.112,31	EUR	110,265	343.178,86	3.112,31	EUR
FAD	165	14	7	18.402,48	EUR	110,265	2.029.149,46	18.402,48	EUR
FAD	165	14	7	6.777,63	EUR	110,265	747.335,37	6.777,63	EUR
FAD	165	15	7	38.364,81	EUR	110,265	4.230.295,77	38.364,81	EUR
FAD	165	25	7	5.880,00	EUR	110,265	648.358,20	5.880,00	EUR
FAD	165	25	7	8.400,00	EUR	110,265	926.226,00	8.400,00	EUR
FAD	25496	11	8	349.600,13	EUR	110,265	38.548.658,33	349.600,13	EUR
FAD	25496	12	8	7.190,60	EUR	110,265	792.871,51	7.190,60	EUR
FAD	165	16	9	24.410,40	EUR	110,265	2.691.612,76	24.410,40	EUR
FAD	25496	6	10	84.142,25	EUR	110,265	9.277.945,20	84.142,25	EUR
FAD	165	13	10	3.000,00	EUR	110,265	330.795,00	3.000,00	EUR
FAD	25496	18	11	2.983,61	EUR	110,265	328.987,76	2.983,61	EUR
FAD	25496	24	12	45.806,28	EUR	110,265	5.050.829,46	45.806,28	EUR
FAD	25496	31	12	27.979,59	EUR	110,265	3.085.169,49	27.979,59	EUR
<b>FAD Total</b>							<b>345.259.038,94</b>		
FIDA	166	18	2	6.783.683,48	CVE	1,000	6.783.683,48	55.024,91	XDR
<b>FIDA Total</b>							<b>6.783.683,48</b>		
FUNDO KUWAIT	181	27	1	34.659,05	USD	80,461	2.788.701,82	9.783,21	KWD
FUNDO KUWAIT	181	5	2	8.612.562,00	CVE	1,000	8.612.562,00	30.590,60	KWD
FUNDO KUWAIT	181	5	2	11.390.852,00	CVE	1,000	11.390.852,00	40.459,17	KWD
FUNDO KUWAIT	181	19	3	3.757.963,00	CVE	1,000	3.757.963,00	13.915,36	KWD
FUNDO KUWAIT	181	19	3	13.485.956,00	CVE	1,000	13.485.956,00	49.937,13	KWD
FUNDO KUWAIT	181	10	4	3.883.604,00	CVE	1,000	3.883.604,00	14.119,21	KWD
FUNDO KUWAIT	181	10	4	3.930.170,00	CVE	1,000	3.930.170,00	14.288,51	KWD
FUNDO KUWAIT	181	10	4	1.375.618,00	CVE	1,000	1.375.618,00	4.942,38	KWD
FUNDO KUWAIT	181	30	4	8.993.258,53	CVE	1,000	8.993.258,53	32.625,22	KWD
FUNDO KUWAIT	181	30	4	2.918.841,00	CVE	1,000	2.918.841,00	10.588,80	KWD
FUNDO KUWAIT	181	5	5	3.531.483,00	CVE	1,000	3.531.483,00	13.068,81	KWD
FUNDO KUWAIT	181	9	6	17.111.385,00	CVE	1,000	17.111.385,00	61.220,97	KWD
FUNDO KUWAIT	181	8	9	6.102.521,00	CVE	1,000	6.102.521,00	21.355,13	KWD
FUNDO KUWAIT	181	8	9	25.709.965,00	CVE	1,000	25.709.965,00	89.969,30	KWD
FUNDO KUWAIT	181	24	9	769.858,00	CVE	1,000	769.858,00	2.559,78	KWD
FUNDO KUWAIT	181	24	9	9.688.994,00	CVE	1,000	9.688.994,00	32.215,91	KWD
FUNDO KUWAIT	181	23	10	3.868.258,00	CVE	1,000	3.868.258,00	13.361,40	KWD
FUNDO KUWAIT	181	31	12	2.607.451,00	CVE	1,000	2.607.451,00	9.818,31	KWD
<b>FUNDO KUWAIT Total</b>							<b>130.527.441,35</b>		
FUNDO SAUDITA	195	31	1	32.248,00	USD	81,132	2.616.344,74	120.930,00	SAR
FUNDO SAUDITA	180	13	1	10.608.876,51	CVE	1,000	10.608.876,51	514.993,99	SAR
FUNDO SAUDITA	195	10	1	3.779.750,00	CVE	1,000	3.779.750,00	183.483,00	SAR
FUNDO SAUDITA	195	9	1	87.904,00	USD	81,012	7.121.278,85	329.640,00	SAR
FUNDO SAUDITA	180	10	1	104.230,26	EUR	110,265	11.492.949,62	534.193,11	SAR
FUNDO SAUDITA	195	3	2	8.558.282,00	CVE	1,000	8.558.282,00	419.523,64	SAR
FUNDO SAUDITA	195	3	2	11.319.061,00	CVE	1,000	11.319.061,00	554.855,93	SAR
FUNDO SAUDITA	180	19	2	7.429.507,09	CVE	1,000	7.429.507,09	365.385,60	SAR
FUNDO SAUDITA	180	19	2	72.993,54	EUR	110,265	8.048.632,69	375.880,23	SAR
FUNDO SAUDITA	180	19	3	4.952.686,01	CVE	1,000	4.952.686,01	247.634,29	SAR
FUNDO SAUDITA	180	14	3	48.659,23	EUR	110,265	5.365.410,00	253.891,70	SAR
FUNDO SAUDITA	195	31	3	3.734.279,00	CVE	1,000	3.734.279,00	184.865,29	SAR
FUNDO SAUDITA	195	28	3	7.828.155,00	CVE	1,000	7.828.155,00	388.815,64	SAR
FUNDO SAUDITA	195	2	5	16.124,00	USD	79,513	1.282.067,61	60.465,00	SAR
FUNDO SAUDITA	180	2	5	148.675,17	EUR	110,265	16.393.667,62	773.296,73	SAR
FUNDO SAUDITA	180	5	5	15.132.617,17	CVE	1,000	15.132.617,17	754.117,16	SAR
FUNDO SAUDITA	195	5	5	3.905.400,00	CVE	1,000	3.905.400,00	194.621,25	SAR
FUNDO SAUDITA	195	5	5	3.859.127,00	CVE	1,000	3.859.127,00	192.315,30	SAR
FUNDO SAUDITA	195	29	5	2.900.445,00	CVE	1,000	2.900.445,00	143.114,06	SAR
FUNDO SAUDITA	195	29	5	3.509.226,00	CVE	1,000	3.509.226,00	173.152,61	SAR
FUNDO SAUDITA	195	24	6	8.936.578,00	CVE	1,000	8.936.578,00	440.949,56	SAR
FUNDO SAUDITA	195	18	7	17.003.540,00	CVE	1,000	17.003.540,00	822.751,95	SAR
FUNDO SAUDITA	180	17	7	262.372,30	EUR	110,265	28.930.481,66	1.330.817,00	SAR
FUNDO SAUDITA	180	18	7	26.705.060,19	CVE	1,000	26.705.060,19	1.292.180,33	SAR
FUNDO SAUDITA	180	11	8	16.259.276,19	CVE	1,000	16.259.276,19	784.209,45	SAR
FUNDO SAUDITA	180	21	8	6.637.439,77	CVE	1,000	6.637.439,77	317.075,14	SAR
FUNDO SAUDITA	180	8	8	159.744,40	EUR	110,265	17.614.216,27	803.314,65	SAR
FUNDO SAUDITA	180	20	8	65.211,62	EUR	110,265	7.190.559,28	324.215,87	SAR
FUNDO SAUDITA	195	11	9	6.064.060,00	CVE	1,000	6.064.060,00	287.015,33	SAR
FUNDO SAUDITA	195	11	9	25.547.927,00	CVE	1,000	25.547.927,00	1.209.197,59	SAR
FUNDO SAUDITA	195	4	12	765.006,00	CVE	1,000	765.006,00	33.750,26	SAR

**CONTA GERAL DO ESTADO 2014  
DESEMBOLSO 2014**

Credor	N.R.	Dia	Mês	Montante	Moeda	Cambio	Valor em Escudos	Moeda do Empréstimo	Moeda
FUNDO SAUDITA	180	4	12	183.360,15	EUR	110,265	20.218.206,94	851.043,22	SAR
FUNDO SAUDITA	180	4	12	18.662.960,02	CVE	1,000	18.662.960,02	823.365,90	SAR
<b>FUNDO SAUDITA Total</b>							<b>340.373.074,21</b>		
ICO	210	8	1	41.709,03	EUR	110,265	4.599.046,19	41.709,03	EUR
ICO	210	5	2	279.874,38	EUR	110,265	30.860.348,51	279.874,38	EUR
ICO	186	4	2	604.005,73	EUR	110,265	66.600.691,82	604.005,73	EUR
ICO	210	7	3	113.640,63	EUR	110,265	12.530.584,07	113.640,63	EUR
ICO	210	10	4	518.353,98	EUR	110,265	57.156.301,60	518.353,98	EUR
ICO	210	22	4	246.629,78	EUR	110,265	27.194.632,69	246.629,78	EUR
ICO	210	16	5	521.208,91	EUR	110,265	57.471.100,46	521.208,91	EUR
ICO	210	21	7	1.529.465,30	EUR	110,265	168.646.491,30	1.529.465,30	EUR
ICO	210	4	7	393.207,00	EUR	110,265	43.356.969,86	393.207,00	EUR
ICO	210	23	7	488.484,52	EUR	110,265	53.862.745,60	488.484,52	EUR
ICO	210	6	8	418.191,41	EUR	110,265	46.111.875,82	418.191,41	EUR
ICO	210	25	9	226.910,18	EUR	110,265	25.020.251,00	226.910,18	EUR
ICO	186	25	9	248.631,64	EUR	110,265	27.415.367,78	248.631,64	EUR
ICO	210	26	9	31.772,19	EUR	110,265	3.503.360,53	31.772,19	EUR
ICO	210	17	9	1.435.330,21	EUR	110,265	158.266.685,61	1.435.330,21	EUR
ICO	210	17	10	320.678,22	EUR	110,265	35.359.583,93	320.678,22	EUR
ICO	186	17	10	749.700,00	EUR	110,265	82.665.670,50	749.700,00	EUR
ICO	210	26	11	283.342,98	EUR	110,265	31.242.813,69	283.342,98	EUR
ICO	210	18	12	442.762,71	EUR	110,265	48.821.230,22	442.762,71	EUR
ICO	186	29	12	1.811.647,00	EUR	110,265	199.761.256,46	1.811.647,00	EUR
<b>ICO Total</b>							<b>1.180.447.007,64</b>		
JICA	CAVP2	18	3	48.470,47	EUR	110,265	5.344.596,37	6.914.312,00	JPY
JICA	CAVP2	18	3	63.120,65	EUR	110,265	6.959.998,47	9.004.160,00	JPY
JICA	CAVP2A	18	3	35.998,21	EUR	110,265	3.969.342,63	5.135.144,00	JPY
JICA	CAVP2	19	3	5.323.969,34	EUR	110,265	587.047.479,28	758.772.110,00	JPY
JICA	CAVP2	21	4	258.255,00	JPY	0,784	202.342,79	258.255,00	JPY
JICA	CAVP2	21	4	2.945.095,00	JPY	0,784	2.307.481,93	2.945.095,00	JPY
JICA	CAVP2A	21	4	1.531,00	JPY	0,784	1.199,54	1.531,00	JPY
JICA	CAVP2	10	6	840.682,00	EUR	110,265	92.697.800,73	118.830.457,00	JPY
JICA	CAVP2	1	7	61.466,75	EUR	110,265	6.777.631,19	8.593.051,00	JPY
JICA	CAVP2A	22	7	51.198,31	EUR	110,265	5.645.381,65	7.117.589,00	JPY
JICA	CAVP2	22	8	1.033.311,77	EUR	110,265	113.938.122,32	143.299.676,00	JPY
JICA	CAVP2	14	10	248.698,89	EUR	110,265	27.422.783,11	34.656.190,00	JPY
<b>JICA Total</b>							<b>852.314.160,01</b>		
OPEC	183	16	1	8.487.101,21	CVE	1,000	8.487.101,21	109.609,99	USD
OPEC	183	17	1	83.384,21	EUR	110,265	9.194.359,92	113.602,65	USD
OPEC	183	26	2	5.943.605,67	CVE	1,000	5.943.605,67	77.846,83	USD
OPEC	183	26	3	38.927,38	EUR	110,265	4.292.327,56	53.848,24	USD
OPEC	183	21	3	3.962.148,81	CVE	1,000	3.962.148,81	51.256,78	USD
OPEC	183	3	3	58.394,83	EUR	110,265	6.438.905,93	79.960,04	USD
OPEC	183	28	5	12.106.093,74	CVE	1,000	12.106.093,74	156.490,35	USD
OPEC	183	3	6	118.940,15	EUR	110,265	13.114.935,64	162.412,77	USD
OPEC	164	5	6	160.371,00	EUR	110,265	17.683.308,32	160.371,00	EUR
OPEC	183	28	8	5.309.951,82	CVE	1,000	5.309.951,82	68.897,78	USD
OPEC	183	28	8	127.795,52	EUR	110,265	14.091.373,01	168.664,31	USD
OPEC	183	26	8	13.007.420,95	CVE	1,000	13.007.420,95	166.399,14	USD
OPEC	183	12	8	209.897,85	EUR	110,265	23.144.386,43	281.829,84	USD
OPEC	183	7	8	21.364.048,16	CVE	1,000	21.364.048,16	273.162,62	USD
OPEC	183	2	9	52.169,30	EUR	110,265	5.752.447,86	68.957,38	USD
OPEC	164	2	9	298.586,57	EUR	110,265	32.923.648,14	298.586,57	EUR
OPEC	164	28	10	208.482,00	EUR	110,265	22.988.267,73	208.482,00	EUR
OPEC	164	25	11	459.242,98	EUR	110,265	50.638.427,19	459.242,98	EUR
OPEC	164	20	11	553.632,00	EUR	110,265	61.046.232,48	553.632,00	EUR
<b>OPEC Total</b>							<b>331.488.990,56</b>		
PORTUGAL	188-1	15	4	20.013,75	EUR	110,265	2.206.816,14	20.013,75	EUR
<b>PORTUGAL Total</b>							<b>2.206.816,14</b>		
<b>Total Geral</b>							<b>17.640.999.844,53</b>		

**Amortização de Empréstimos 2014**

<b>Class. Econom1</b>	<b>Class. Econom2</b>	<b>Económica3 Descrição</b>	<b>Dotações Orçamentais</b>	<b>Alt.Orçamentais Ref/Anulações</b>	<b>Orçamento Corrigido</b>	<b>Cabimentado</b>	<b>Liquidado Jan. a Dezembro</b>	<b>Pagamentos Jan. a Dezembro</b>	<b>Por pagar Jan. a Dezembro</b>	
03.02-Activos financeiros	03.02.01-Mercado interno	03.02.01.04.01-Empréstimos Concedidos Mi Concedidos	7.651.697.047	209.582.350	9.367.944.921	5.036.814.218	5.036.814.218	5.036.814.218	0	
		03.02.01.04.02-Empréstimos Concedidos Mi Amortizações	(354.066.801)	0	(354.066.801)	(129.166.488)	(129.166.488)	(129.166.488)	0	
		03.02.01.05.01-Acções E Outras Participações Mi- Aquisição	500.000.000	(91.653.426)	408.346.574	100.561.341	100.561.341	100.561.341	0	
		03.02.01.08.01-Outros Activos Financeiros Mi - Aquisições	446.496.375	(150.000.000)	296.496.375	0	0	0	0	
		03.02.01.05.02 - Acções E Outras Participações Mi - Alienação			0	(27.561.031)	(27.561.031)	(27.561.031)	0	
	<b>03.02.01-Mercado interno Total</b>			<b>8.244.126.621</b>	<b>(32.071.076)</b>	<b>9.718.721.069</b>	<b>4.980.648.040</b>	<b>4.980.648.040</b>	<b>4.980.648.040</b>	<b>0</b>
	03.02.02-Mercado externo	03.02.02.05.01-Acções E Outras Participações Me - Aquisições	5.000.000	32.071.076	37.071.076	32.091.076	32.091.076	32.091.076	0	
		03.02.02.05.02-Acções E Outras Participações Me - Alienações	0	0	0	(2.400)	(2.400)	(2.400)	0	
	<b>03.02.02-Mercado externo Total</b>			<b>0</b>	<b>0</b>	<b>0</b>	<b>(2.400)</b>	<b>(2.400)</b>	<b>(2.400)</b>	<b>0</b>
	<b>03.02-Activos financeiros Total</b>			<b>8.244.126.621</b>	<b>(32.071.076)</b>	<b>9.718.721.069</b>	<b>4.980.645.640</b>	<b>4.980.645.640</b>	<b>4.980.645.640</b>	<b>0</b>
03.03-Passivos Financeiros	03.03.01-Mercado interno	03.03.01.04.01-Empréstimos Obtidos Pmi - Aquisições	6.362.082.058	0	11.658.534.117	11.658.534.117	11.658.534.117	11.658.534.117	0	
		03.03.01.04.02-Empréstimos Obtidos Pmi - Amortizações	(3.085.010.000)	0	(3.085.010.000)	(2.805.010.000)	(2.805.010.000)	(2.805.010.000)	0	
		03.03.01.08.01-Outros Passivos Financeiros Pmi - Aquisições	946.496.375	0	946.496.375	0	0	0	0	
	<b>03.03.01-Mercado interno Total</b>			<b>4.223.568.433</b>	<b>0</b>	<b>9.520.020.492</b>	<b>8.853.524.117</b>	<b>8.853.524.117</b>	<b>8.853.524.117</b>	<b>0</b>
	03.03.02-Mercado externo	03.03.02.04.01-Empréstimos Obtidos Pme - Aquisições	19.319.070.675	0	21.499.517.491	17.640.999.845	17.640.999.845	17.640.999.845	0	
		03.03.02.04.02-Empréstimos Obtidos Pme - Amortizações	(2.062.437.020)	0	(2.062.437.020)	(2.036.060.775)	(2.036.060.775)	(2.036.060.775)	0	
		03.03.02.05.01-Acções E Outras Participações Pme - Aquisições	0	0	0	0	0	0	0	
<b>03.03.02-Mercado externo Total</b>			<b>17.256.633.655</b>	<b>0</b>	<b>19.437.080.471</b>	<b>15.604.939.070</b>	<b>15.604.939.070</b>	<b>15.604.939.070</b>	<b>0</b>	
<b>03.03-Passivos Financeiros Total</b>			<b>21.480.202.088</b>	<b>0</b>	<b>28.957.100.963</b>	<b>24.458.463.187</b>	<b>24.458.463.187</b>	<b>24.458.463.187</b>	<b>0</b>	
<b>Total Geral</b>			<b>13.236.075.467</b>	<b>32.071.076</b>	<b>19.238.379.894</b>	<b>19.477.817.546</b>	<b>19.477.817.546</b>	<b>19.477.817.546</b>	<b>0</b>	

**DESEMBOLSOS E PAGAMENTOS DA DÍVIDA EXTERNA  
POR CREDOR EM 2014**

	Desembolsos			Reembolsos								
	2012	2013	2014	2012			2013			2014		
				Serviço da Dívida			Serviço da Dívida			Serviço da Dívida		
				Capital	Juros	Outros	Capital	Juros	Outros	Capital	Juros	Outros
<b>Multilateral</b>	<b>3.609.791.930</b>	<b>4.695.955.201</b>	<b>7.436.691.921</b>	<b>1.168.287.295,60</b>	<b>615.899.942,60</b>		<b>1.389.754.072,36</b>	<b>575.746.846,57</b>		<b>1.508.575.433,96</b>	<b>577.783.166,62</b>	
FAD	0	51.979.714,14	345.259.038,94	247.380.528,04	92.509.769,23		260.980.834,57	87.878.754,82		263.605.271,70	90.917.840,16	
BM/IDA	1.480.310,274	695.431.212,36	2.200.479.154,76	370.987.438,80	191.822.888,80		393.874.023,14	193.058.023,65		450.248.875,37	206.326.365,16	
BM/IBRD	110.328.582	1.428.841.008,42	1.989.774.561,17	0,00	11.081.633,00		0,00	3.025.566,85			25.928.250,43	
BADEA	205.387.893	296.075.355,31	555.074.307,92	212.090.382,00	52.431.600,13		222.712.710,00	47.812.846,81		223.334.504,00	45.933.127,94	
BAD	1.102.650.000	1.653.975.000,00	1.653.975.000,00	0,00	89.026.979,64		0,00	60.520.214,40			50.752.921,96	
BEI	0			83.320.355,71	76.160.474,74		189.477.550,01	52.165.489,38		148.218.490,87	48.085.710,84	
OPEC	398.417.516	345.926.175,36	331.488.990,56	134.598.671,63	52.702.729,33		202.858.600,14	70.487.807,66		303.416.052,88	54.011.828,11	
FIDA	53.935.270	87.551.093,75	6.783.683,48	54.219.599,39	13.169.606,24		55.156.769,55	10.418.717,00		52.061.757,65	13.272.357,69	
NDF	0			2.689.895,42	4.391.161,24		2.542.415,81	4.260.939,57		5.295.815,10	1.625.930,98	
NTF	0			32.127.015,10	6.952.073,09		31.981.892,72	5.666.911,68		31.889.836,05	4.345.395,15	
CEDEAO	258.762.396	136.175.641,98	353.857.183,87	30.873.409,51	25.651.027,16		30.169.276,41	40.451.574,77		30.504.830,33	36.583.438,21	
<b>Bilateral</b>	<b>15.863.990.104</b>	<b>16.835.376.295</b>		<b>554.934.544,12</b>	<b>526.507.019,32</b>		<b>433.630.900,20</b>	<b>862.485.315,04</b>		<b>527.486.512,48</b>	<b>940.479.276,84</b>	
<b>Government</b>	<b>4.444.602.604</b>	<b>4.233.792.306</b>	<b>1.739.573.724</b>	<b>344.505.121</b>	<b>259.227.527</b>		<b>305.742.639</b>	<b>284.780.492</b>		<b>398.867.456</b>	<b>327.012.916</b>	
China	0			0,00	75.376.114,88		0,00	55.775.865,00		95.211.271,69	55.732.354,95	
Kuwait	121.133.678	203.003.743,00	130.527.441,35	73.513.843,22	15.945.098,37		46.755.831,12	16.778.688,29		45.728.481,69	19.234.489,85	
Portugal	2.794.567.620	1.099.015.489,62	2.206.816,14	270.991.277,45	131.816.632,22		258.986.807,40	157.851.475,31		257.927.702,77	164.072.361,94	
South Africa	0			0,00	0,00		0,00	0,00				
Saudi Fund	176.604.850	345.399.633,98	340.373.074,21	0,00	3.681.859,60		0,00	5.626.815,09			8.895.217,56	
Abu Dhabi	0			0,00	0,00		0,00	0,00				
Japão (JICA)	685.762.246	951.896.016,15	852.314.160,01	0,00	7.086.636,05		0,00	14.625.706,80			41.921.713,46	
Russia	0			0,00	0,00		0,00	0,00				
AFD	168.492.459	375.417.410,69	232.214.982,73	0,00	17.345.351,13		0,00	12.183.372,13			20.670.228,38	
Austria	498.041.751	156.410.012,66	181.937.250,00	0,00	7.975.835,18		0,00	21.938.569,19			16.486.549,80	
Angola		1.102.650.000,00					0,00	0,00				
<b>Export credit agencies</b>	<b>1.281.454.525</b>	<b>515.901.382</b>	<b>1.180.447.008</b>	<b>172.935.140</b>	<b>13.053.724</b>		<b>127.888.262</b>	<b>40.625.215</b>		<b>128.619.056</b>	<b>11.438.456</b>	
ICO (Espanha)	1.281.454.525	515.901.381,88	1.180.447.007,64	127.376.180,13	10.588.422,39		0,00	0,00				
CACEX	0			45.558.960,32	2.465.301,68		82.518.645,33	39.008.500,48		83.531.567,21	10.669.188,47	
MSF	0			0,00	0,00		45.369.616,34	1.616.714,31		45.087.489,12	769.267,19	
SOMAGUE	0			0,00	0,00		0,00	0,00				
<b>Private Companies</b>	<b>10.137.932.975</b>	<b>12.085.682.607</b>	<b>7.284.287.192</b>	<b>37.494.283</b>	<b>254.225.768</b>		<b>0</b>	<b>537.079.608</b>		<b>0</b>	<b>602.027.905</b>	
LA CAIXA	0						0,00	117.092.711,35				
Banco Esperito Santos	0			0,00	0,00		0,00	0,00				
Caixa Geral Déposito	8.659.827.972	11.188.160.130,00	6.738.848.504,61	37.494.283,00	140.197.779,25		0,00	289.524.071,76			455.818.187,79	
KFW	0			0,00	0,00		0,00	0,00				
BPI	1.478.105.003	897.522.476,79	545.438.687,12	0,00	114.027.988,58		0,00	130.462.825,33			146.209.717,46	
<b>TOTAL</b>	<b>19.473.782.035</b>	<b>21.531.331.496</b>	<b>17.640.999.845</b>	<b>1.723.221.840</b>	<b>1.142.406.962</b>		<b>1.823.384.973</b>	<b>1.438.232.162</b>		<b>2.036.061.946</b>	<b>1.518.262.443</b>	



**STOCK DA DÍVIDA EXTERNA POR CREDOR 2014**

Milhões de ECV

Stock da Dívida Externa	2000	2001	2002	2003	2004	2005	2006	2007	2008	2009	2010	2011	2012	2013	2014
<b>Multilateral</b>	<b>25.282</b>	<b>27.840</b>	<b>30.328</b>	<b>32.609</b>	<b>33.771</b>	<b>36.210</b>	<b>38.171</b>	<b>40.391</b>	<b>42.263</b>	<b>46.185</b>	<b>48.238</b>	<b>49.737</b>	<b>53.053</b>	<b>54.255</b>	<b>63.362</b>
FAD	9.005	9.692	9.980	10.356	10.513	10.865	10.888	11.223	11.135	11.670	12.433	12.801	12.053	10.982	11.704
BM/IDA	10.596	12.551	15.017	16.946	18.013	20.273	22.058	23.692	25.112	25.164	24.042	22.816	25.083	24.346	27.847
BM/IBRD													111	1.578	3.568
BADEA	1.987	2.003	2.081	2.186	2.291	2.222	2.271	2.418	2.708	2.721	2.426	2.316	2.356	2.338	3.067
BAD	123	25	12	0	0	0	0	0	0	2.205	3.534	5.188	6.290	7.944	9.598
BEI	1.046	955	718	600	479	381	282	180	76	858	1.929	2.609	2.525	2.336	2.188
OPEC	746	757	604	589	526	544	700	887	1.081	1.091	1.268	1.320	1.559	1.646	1.874
FIDA	953	960	1.047	1.093	1.145	1.160	1.190	1.239	1.294	1.424	1.451	1.377	1.483	1.516	1.576
NDF	226	270	277	285	285	279	274	269	264	259	231	215	221	207	216
NTF	599	626	592	555	521	487	453	423	395	365	205	178	143	107	86
CEDEAO	0	0	0	0	0	0	0	56	59	199	428	918	1.228	1.254	1.639
<b>Bilateral</b>	<b>7.035</b>	<b>7.522</b>	<b>7.213</b>	<b>6.989</b>	<b>6.434</b>	<b>6.957</b>	<b>7.926</b>	<b>7.194</b>	<b>8.900</b>	<b>11.567</b>	<b>15.259</b>	<b>19.835</b>	<b>24.733</b>	<b>27.290</b>	<b>30.267</b>
<b>Governo</b>	<b>4.639</b>	<b>5.263</b>	<b>5.072</b>	<b>4.959</b>	<b>4.623</b>	<b>5.383</b>	<b>6.444</b>	<b>5.608</b>	<b>7.389</b>	<b>9.733</b>	<b>12.611</b>	<b>15.539</b>	<b>18.889</b>	<b>20.302</b>	<b>21.197</b>
China	1.591	1.591	1.591	1.591	1.591	1.591	1.591	0	0	1.256	1.842	2.552	2.653	2.616	2.863
Kuwait	582	540	379	360	422	633	807	863	894	845	647	600	634	760	926
Portugal	2.401	3.069	3.070	3.007	2.610	3.159	3.965	4.665	6.415	7.552	9.824	11.903	14.442	15.288	15.083
South Africa	0	0	0	0	0	0	0	0	0	0	0	0	0	0	0
Saudi Fund	46	46	28	0	0	0	0	0	0	0	219	351	521	844	1.347
Abu Dhabi	19	17	4	1	0	0	0	0	0	0	0	0	0	0	0
Russia	0	0	0	0	0	0	0	0	0	0	0	0	0	0	0
Belgica	0	0	0	0	0	0	80	80	80	80	80	80	80	80	80
Austria												52	558	715	897
<b>Agência de Crédito de Exportação</b>	<b>2.396</b>	<b>2.259</b>	<b>2.141</b>	<b>2.030</b>	<b>1.811</b>	<b>1.574</b>	<b>1.482</b>	<b>1.586</b>	<b>1.511</b>	<b>1.834</b>	<b>2.648</b>	<b>4.296</b>	<b>5.844</b>	<b>6.987</b>	<b>9.071</b>
ICO (Espanha)	788	780	770	770	661	535	553	767	803	1.124	1.431	1.500	2.625	3.062	4.159
CACEX (BRASIL)	307	289	289	289	289	289	289	289	289	289	202	138	90	43	0
KFW (Alemanha)	1.301	1.190	1.082	972	861	751	640	530	419	308	221	0	0	0	0
JBIC (Japão)										113	758	2.618	2.919	3.149	3.947
AFD (France)											36	40	208	733	965
<b>Comercial/Empresas Privadas</b>	<b>1.283</b>	<b>2.243</b>	<b>2.832</b>	<b>2.850</b>	<b>2.386</b>	<b>1.941</b>	<b>1.438</b>	<b>1.079</b>	<b>747</b>	<b>458</b>	<b>6.936</b>	<b>14.528</b>	<b>24.627</b>	<b>38.853</b>	<b>43.824</b>
Banco Esperito Santos	0	955	1.506	1.811	1.597	1.348	1.149	900	651	447	92	0	0	0	0
Caixa Geral de Depósitos	412	602	881	711	566	428	289	179	96	11	2.718	9.143	17.764	31.092	35.518
MSF	0	40	0	0	0	0	0	0	0	0	0	0	0	0	0
SOMAGUE	865	639	439	322	219	165	0	0	0	0	0	0	0	0	0
BPI	7	7	7	7	4	0	0	0	0	0	4.126	5.385	6.863	7.761	8.306
<b>Total Dívida Externa</b>	<b>33.600</b>	<b>37.604</b>	<b>40.373</b>	<b>42.449</b>	<b>42.591</b>	<b>45.107</b>	<b>47.535</b>	<b>48.664</b>	<b>51.909</b>	<b>58.210</b>	<b>70.433</b>	<b>84.100</b>	<b>102.413</b>	<b>120.397</b>	<b>137.453</b>
PIB	64.539	69.380	78.325	86.674	89.022	94.439	106.093	121.974	134.698	135.879	138.569	147.924	150.351	152.640	154.166
% PIB	52,1	54,2	51,5	49,0	47,8	47,8	44,8	39,9	38,5	42,8	50,8	56,9	68,1	78,9	89,2

Source : DGT/ DSOF

Mapa II.1.6-MOVIMENTO DA DIVIDA INTERNA PUBLICA POR CREDORES e POR INSTRUMENTOS DE FINANCIAMENTO

EMISSÃO							TOTAL EMITIDO	PAGAMENTO			TOTAL PAGO	Variação Mov	Var Deposito	Saldo Final
Instituição	Data Emissão	Prazo	Instrumento	Montante Emitido	Capital	Juro Pago		Data Pag	Pagamento - Capital	Pagamento-Juro				
BCA	16-01-2014	2520	OTNS	308.001.000	308.001.000	0	308.001.000							
BCA	10-01-2014	2160	OTNS	20.000.000	20.000.000	0	20.000.000							
BCA	23-01-2014	182	BT	390.000.000	387.550.894	2.449.106	390.000.000							
BCA			OTNS					02-01-2014	0	2.243.721	2.243.721			
BCA			OTNS					06-01-2014	0	4.387.945	4.387.945			
BCA			OTNS					06-01-2014	0	5.080.343	5.080.343			
BCA			OTNS					14-01-2014	0	739.369	739.369			
BCA			OTNS					14-01-2014	0	9.071.676	9.071.676			
BCA			OTNS					14-01-2014	0	2.835.959	2.835.959			
BCA			OTNS					17-01-2014	0	1.433.562	1.433.562			
BCA			OTNS					21-01-2014	0	1.371.233	1.371.233			
BCA			OTNS					21-01-2014	0	4.300.685	4.300.685			
BCA			OTNS					21-01-2014	0	1.096.986	1.096.986			
BCA			OTNS					21-01-2014	0	274.247	274.247			
BCA			OTNS					21-01-2014	0	2.977.757	2.977.757			
BCA			OTNS					21-01-2014	0	5.530.120	5.530.120			
BCA			OTNS					23-01-2014		<b>53.200.000</b>	<b>0</b>	<b>53.200.000</b>		
BCA			OTNS					23-01-2014		<b>46.800.000</b>	<b>0</b>	<b>46.800.000</b>		
BCA			OTNS					23-01-2014	0	1.304.630	1.304.630			
BCA			OTNS					23-01-2014	0	1.483.041	1.483.041			
BCA			OTNS					24-01-2014	0	822.740	822.740			
BCA			OTNS					24-01-2014	0	5.734.247	5.734.247			
BCA			OTNS					24-01-2014	0	315.384	315.384			
BCA			OTNS					24-01-2014	0	507.356	507.356			
BCA			OTNS					24-01-2014	0	548.493	548.493			
BCA			BT					02-01-2014		9.946.572	53.428	10.000.000		
BCA			BT					02-01-2014		288.450.580	1.549.420	290.000.000		
BCN			OTNS					21-01-2014	0	654.452	654.452			
BCN			OTNS					21-01-2014	0	411.370	411.370			
BCN			OTNS					21-01-2014	0	620.795	620.795			
BCN			OTNS					21-01-2014	0	25.866	25.866			
BAI	10-01-2014	2160	OTNS	390.000.000	390.000.000	0	390.000.000							
BAI			OTNS					06-01-2014	0	8.320.890	8.320.890			
BAI			OTNS					14-01-2014	0	274.247	274.247			
BAI			OTNS					14-01-2014	0	83.209	83.209			
BAI			BT					02-01-2014		4.973	27	5.000		
BIA	16-01-2014	2520	OTNS	83.999.000	83.999.000	0	83.999.000							
BIA			OTNS					06-01-2014	0	1.308.904	1.308.904			
BIA			OTNS					06-01-2014	0	1.340.068	1.340.068			
BIA			OTNS					06-01-2014	0	1.096.986	1.096.986			
BIA			OTNS					06-01-2014	0	592.123	592.123			
BIA			OTNS					06-01-2014	0	304.862	304.862			
BIA			OTNS					14-01-2014	0	12.044	12.044			
BIA			OTNS					21-01-2014	0	299.178	299.178			
BIA			OTNS					21-01-2014	0	513.901	513.901			
BIA			OTNS					21-01-2014	0	8.162	8.162			
BIA			OTNS					21-01-2014	0	767.890	767.890			
BIA			OTNS					23-01-2014	0	466.219	466.219			
BIA			OTNS					23-01-2014		<b>9.900.000</b>	<b>0</b>	<b>9.900.000</b>		
BIA			OTNS					23-01-2014		<b>40.100.000</b>	<b>0</b>	<b>40.100.000</b>		
BIA			OTNS					23-01-2014		<b>14.000.000</b>	<b>0</b>	<b>14.000.000</b>		
BIA			OTNS					23-01-2014		<b>36.000.000</b>	<b>0</b>	<b>36.000.000</b>		
BIA			OTNS					23-01-2014	0	1.117.856	1.117.856			
BIA			OTNS					23-01-2014	0	275.979	275.979			
BIA			OTNS					23-01-2014	0	399.144	399.144			
BIA			OTNS					23-01-2014	0	1.026.370	1.026.370			
BIA	29-01-2014	2880	OTNS	200.000.000	200.000.000	0	200.000.000							
CECV	10-01-2014	2160	OTNS	1.000.000	1.000.000	0	1.000.000							
CECV	06-01-2014	182	BT	200.000.000	199.307.269	692.731	200.000.000							
CECV	06-01-2014	182	BT	100.000.000	99.653.634	346.366	100.000.000							
CECV	06-01-2014	182	BT	90.000.000	89.688.271	311.729	90.000.000							
CECV			OTNS					02-01-2014	0	1.175	1.175			
CECV			OTNS					08-01-2014	0	7.937	7.937			
CECV			OTNS					14-01-2014	0	298.156	298.156			
CECV			OTNS					16-01-2014	0	5.983.562	5.983.562			
CECV			OTNS					28-01-2014	0	2.493.151	2.493.151			
CECV			OTNS					28-01-2014	0	2.742.466	2.742.466			
CECV			OTNS					28-01-2014	0	5.983.562	5.983.562			
CECV			BT					02-01-2014		5.967.943	32.057	6.000.000		
ECCV			OTNS					14-01-2014	0	1.105.881	1.105.881			
<b>Variação dos Outros Créditos</b>						<b>13.374.037</b>								
<b>A Sistema Bancário</b>				<b>1.783.000.000</b>	<b>1.792.574.105</b>	<b>3.799.932</b>	<b>1.783.000.000</b>		<b>504.370.068</b>	<b>92.230.831</b>	<b>596.600.899</b>	<b>1.288.204.037</b>	<b>317.278.002</b>	<b>970.926.035</b>
INPS			OTNS					02-01-2014	0	10.009.473	10.009.473			
INPS			OTNS					06-01-2014	0	4.347.432	4.347.432			
INPS			OTNS					06-01-2014	0	8.975.342	8.975.342			
INPS			OTNS					06-01-2014	0	8.414.384	8.414.384			
INPS			OTNS					14-01-2014	0	984.944	984.944			
INPS			OTNS					21-01-2014	0	5.221.533	5.221.533			
INPS			OTNS					21-01-2014	0	10.969.863	10.969.863			
INPS			OTNS					21-01-2014	0	1.464.726	1.464.726			
INPS			OTNS					21-01-2014	0	1.645.479	1.645.479			
INPS			OTNS					27-01-2014	0	8.601.370	8.601.370			
INPS			OTNS					31-01-2014	0	4.347.432	4.347.432			
<b>B Sistema Não Bancário</b>				<b>0</b>	<b>0</b>	<b>0</b>	<b>0</b>		<b>0</b>	<b>64.981.978</b>	<b>64.981.978</b>	<b>0</b>	<b>0</b>	<b>0</b>
Particulares (BCA)	06-02-2014	2160	OTNS	2.100.000	2.100.000	0	2.100.000							
BCA	06-02-2014	2160	OTNS	200.000.000	200.000.000	0	200.000.000							
Particulares (BCA)	13-02-2014	2160	OTNS	200.000	200.000	0	200.000							
BCA	28-02-2014	182	BT	300.000.000	297.742.122	2.257.878	300.000.000							

Mapa II.1.6-MOVIMENTO DA DIVIDA INTERNA PUBLICA POR CREDORES e POR INSTRUMENTOS DE FINANCIAMENTO

EMISSÃO							TOTAL EMITIDO	PAGAMENTO			TOTAL PAGO	Variação Mov	Var Deposito	Saldo Final
Instituição	Data Emissão	Prazo	Instrumento	Montante Emitido	Capital	Juro Pago		Data Pag	Pagamento - Capital	Pagamento-Juro				
BCA			OTNS				10-02-2014	0	2.906.250	2.906.250				
BCA			OTNS				10-02-2014	0	291	291				
BCA			OTNS				10-02-2014	0	58.125	58.125				
BCA			OTNS				10-02-2014	0	4.300.685	4.300.685				
BCA			OTNS				10-02-2014	0	621.103	621.103				
BCA			OTNS				11-02-2014	0	1.464.726	1.464.726				
BCA			OTNS				11-02-2014	0	1.495.890	1.495.890				
BCA			OTNS				14-02-2014	0	897.534	897.534				
BCA			OTNS				14-02-2014	0	598.356	598.356				
BCA			OTNS				14-02-2014	0	39.703	39.703				
BCA			OTNS				14-02-2014	0	1.378.276	1.378.276				
BCA			OTNS				14-02-2014	0	1.433.562	1.433.562				
BCA			OTNS				17-02-2014	0	2.671.875	2.671.875				
BCA			OTNS				25-02-2014	0	4.300.685	4.300.685				
BCA			OTNS				25-02-2014	0	2.318.630	2.318.630				
BESCV			OTNS				25-02-2014	0	5.609.589	5.609.589				
BAI	28-02-2014	182	BT	50.000.000	49.623.687	376.313	50.000.000							
BAI			OTNS				14-02-2014	0	56.096	56.096				
BAI			OTNS				14-02-2014	0	85.079	85.079				
BAI			OTNS				18-02-2014	0	11.967.123	11.967.123				
BIA	28-02-2014	182	BT	45.000.000	44.661.318	338.682	45.000.000							
BIA			OTNS				10-02-2014	0	573.425	573.425				
BIA			OTNS				10-02-2014	0	231.863	231.863				
BIA			OTNS				10-02-2014	0	16.520	16.520				
BIA			OTNS				07-02-2014	0	959.863	959.863				
BIA			OTNS				07-02-2014	0	3.153.836	3.153.836				
BIA			OTNS				07-02-2014	0	4.132.709	4.132.709				
BIA			OTNS				07-02-2014	0	27.736	27.736				
BIA			OTNS				25-02-2014	0	860.137	860.137				
BIA			OTNS				25-02-2014	0	463.726	463.726				
CECV			OTNS				10-02-2014	0	2.906.250	2.906.250				
CECV			OTNS				10-02-2014	0	226.688	226.688				
CECV			OTNS				11-02-2014	0	8.975.342	8.975.342				
CECV			OTNS				17-02-2014	0	120.828	120.828				
CECV			OTNS				17-02-2014	0	4.037.500	4.037.500				
CECV			OTNS				24-02-2014	0	5.796.575	5.796.575				
NB			OTNS				25-02-2014	0	695.589	695.589				
Variação dos Outros Créditos					13.472.684									
A Sistema Bancário				597.300.000	607.799.812	2.972.872	597.300.000		0	75.382.165	75.382.165	607.799.812	-550.919.255	1.158.719.066
INPS	13-02-2014	2160	OTNS	195.000.000	195.000.000	0	195.000.000							
INPS			OTNS				04-02-2014	0	8.694.863	8.694.863				
INPS			OTNS				06-02-2014	0	9.915.068	9.915.068				
INPS			OTNS				06-02-2014	350.000.000	0	350.000.000	350.000.000			
INPS			OTNS				06-02-2014	0	5.858.904	5.858.904				
INPS			OTNS				07-02-2014	0	1.402.397	1.402.397				
INPS			OTNS				07-02-2014	0	9.816.781	9.816.781				
INPS			OTNS				07-02-2014	0	8.227.397	8.227.397				
INPS			OTNS				24-02-2014	0	4.105.908	4.105.908				
B Sistema Não Bancário				195.000.000	195.000.000	0	195.000.000		350.000.000	48.021.318	398.021.318	-155.000.000		-155.000.000
BCA	10-03-2014	2880	OTNS	100.000.000	100.000.000	0	100.000.000							
BCA	17-03-2014	2160	OTNS	55.555.000	55.555.000	0	55.555.000							
BCA	17-03-2014	2520	OTNS	100.000.000	100.000.000	0	100.000.000							
Particulares (BCA)	17-03-2014	2160	OTNS	12.000.000	12.000.000	0	12.000.000	03-03-2014	0	146.875	146.875			
BCA			OTNS				10-03-2014	0	2.119.091	2.119.091				
BCA			OTNS				28-03-2014	0	750.937	750.937				
BCA			OTNS				28-03-2014	0	146.597	146.597				
BAI			OTNS				21-03-2014	0	13.712.329	13.712.329				
BIA	10-03-2014	2880	OTNS	10.000.000	10.000.000	0	10.000.000							
BIA	17-03-2014	2160	OTNS	21.111.000	21.111.000	0	21.111.000							
BIA	27-03-2014	2520	OTNS	50.000.000	50.000.000	0	50.000.000							
BIA			OTNS				21-03-2014	0	585.890	585.890				
BIA			OTNS				21-03-2014	0	598.356	598.356				
Particulares (CECV)	10-03-2014		OTNS	4.000.000	4.000.000	0	4.000.000							
CECV	17-03-2014		OTNS	108.334.000	108.334.000	0	108.334.000							
Particulares (CECV)	17-03-2014		OTNS	100.000	100.000	0	100.000							
CECV			OTNS				03-03-2014	0	2.937.500	2.937.500				
CECV			OTNS				04-03-2014	0	8.881.849	8.881.849				
CECV			OTNS				14-03-2014	0	8.975.342	8.975.342				
CECV			OTNS				26-03-2014	0	5.796.575	5.796.575				
CECV			OTNS				26-03-2014	0	8.881.849	8.881.849				
NB	17-03-2014	2160	OTNS	10.000.000	10.000.000	0	10.000.000							
NB			OTNS				10-03-2014	0	425.394	425.394				
NB			OTNS				10-03-2014	0	317.964	317.964				
Variação dos Outros Créditos					13.618.205									
A Sistema Bancário				471.100.000	484.718.205	0	471.100.000		0	54.276.548	54.276.548	484.718.205	222.225.500	262.492.705
INPS			OTNS				03-03-2014	0	9.967.808	9.967.808				
INPS			OTNS				03-03-2014	0	2.643.750	2.643.750				
INPS			OTNS				03-03-2014	350.000.000	0	350.000.000	350.000.000			
INPS			OTNS				10-03-2014	0	4.440.925	4.440.925				
INPS			OTNS				17-03-2014	0	5.796.575	5.796.575				
INPS			OTNS				28-03-2014	0	8.601.370	8.601.370				
B Sistema Não Bancário				0	0	0	0		350.000.000	31.450.428	381.450.428	-350.000.000		-350.000.000
BCA	22-04-2014	182	BT	390.000.000	387.064.759	2.935.241	390.000.000							
Particulares (BCA)	22-04-2014	182	BT	100.000	99.247	753	100.000							
Particulares (BCA)	28-04-2014	182	BT	1.000.000	991.852	8.148	1.000.000							
BCA	28-04-2014	182	BT	395.000.000	391.781.407	3.218.593	395.000.000							
BCA	07-04-2014	2880	OTNS	200.000.000	200.000.000	0	200.000.000							
Particulares (BCA)	07-04-2014	2880	OTNS	6.297.000	6.297.000	0	6.297.000							

Mapa II.1.6-MOVIMENTO DA DÍVIDA INTERNA PÚBLICA POR CREDORES e POR INSTRUMENTOS DE FINANCIAMENTO

EMISSÃO							TOTAL EMITIDO	PAGAMENTO			TOTAL PAGO	Variação Mov	Var Deposito	Saldo Final
Instituição	Data Emissão	Prazo	Instrumento	Montante Emitido	Capital	Juro Pago		Data Pag	Pagamento - Capital	Pagamento-Juro				
BCA			OTNS				09-04-2014	25.090.000	0	25.090.000				
BCA			OTNS				09-04-2014	43.000.000	0	43.000.000				
BCA			OTNS				09-04-2014	0	1.218.137	1.218.137				
BCA			OTNS				09-04-2014	0	710.769	710.769				
BCA			OTNS				10-04-2014	0	897.534	897.534				
BCA			OTNS				15-04-2014	0	1.433.562	1.433.562				
BCA			OTNS				15-04-2014	0	1.449.144	1.449.144				
BCA			OTNS				17-04-2014	0	630.767	630.767				
BCA			OTNS				17-04-2014	0	4.854.164	4.854.164				
BCA			OTNS				21-04-2014	0	2.938	2.938				
BCA			OTNS				21-04-2014	0	58.750	58.750				
BCA			OTNS				24-04-2014	0	747.945	747.945				
BCA			OTNS				24-04-2014	0	149.589	149.589				
BCA			OTNS				28-04-2014	0	598.356	598.356				
BCA			OTNS				28-04-2014	0	897.534	897.534				
BCA			OTNS				29-04-2014	0	1.453	1.453				
BCN			OTNS				07-04-2014	0	457.169	457.169				
BAI			BT				08-04-2014	99.123.036	876.964	100.000.000				
BAI			BT				08-04-2014	89.210.733	789.267	90.000.000				
BAI			OTNS				09-04-2014	11.000.000	0	11.000.000				
BAI			OTNS				09-04-2014	19.000.000	0	19.000.000				
BAI			OTNS				09-04-2014	13.620.000	0	13.620.000				
BAI			OTNS				09-04-2014	0	308.075	308.075				
BAI			OTNS				09-04-2014	0	532.130	532.130				
BAI			OTNS				09-04-2014	0	385.838	385.838				
BAI			OTNS				21-04-2014	0	4.252.384	4.252.384				
BAI			OTNS				29-04-2014	0	4.790.982	4.790.982				
BAI			OTNS				28-04-2014	0	1.371.233	1.371.233				
BFI			OTNS				24-04-2014	0	1.495.890	1.495.890				
BFI			OTNS				24-04-2014	0	296.062	296.062				
BFI			OTNS				24-04-2014	0	292.945	292.945				
Particulares (BIA)	28-04-2014	182	BT	1.500.000	1.487.777	12.223	1.500.000							
BIA	28-04-2014	2880	OTNS	100.000.000	100.000.000	0	100.000.000							
BIA			OTNS				07-04-2014	0	1.084.521	1.084.521				
BIA			OTNS				07-04-2014	0	271.130	271.130				
BIA			OTNS				07-04-2014	0	914.064	914.064				
BIA			OTNS				10-04-2014	0	296.062	296.062				
BIA			OTNS				10-04-2014	0	299.178	299.178				
BIA			OTNS				28-04-2014	0	269.260	269.260				
BIA			OTNS				28-04-2014	0	29.918	29.918				
BIA			OTNS				15-04-2014	0	292.945	292.945				
BIA			OTNS				15-04-2014	0	296.062	296.062				
BIA			OTNS				15-04-2014	0	897.534	897.534				
BIA			OTNS				21-04-2014	0	292.945	292.945				
BIA			OTNS				21-04-2014	0	592.123	592.123				
BIA			OTNS				21-04-2014	0	598.356	598.356				
BIA			OTNS				23-04-2014	0	299.178	299.178				
Particulares (CECV)	07-04-2014		OTNS	4.000.000	3.703.000	0	3.703.000							
CECV			OTNS				15-04-2014	0	8.975.342	8.975.342				
CECV			OTNS				16-04-2014	0	8.975.342	8.975.342				
CECV			OTNS				21-04-2014	0	2.938	2.938				
CECV			OTNS				29-04-2014	0	2.034	2.034				
CECV			OTNS				29-04-2014	0	2.038.705	2.038.705				
ECCV			OTNS				21-04-2014	0	1.328.866	1.328.866				
ECCV			OTNS				28-04-2014	0	296.062	296.062				
BMGCV			OTNS				28-04-2014	0	150.836	150.836				
Variação dos Outros Créditos					13.671.733									
A Sistema Bancário				1.097.897.000	1.105.096.775	6.174.958	1.097.600.000		300.043.769	57.702.982	357.746.751	805.053.006	-41.174.924	846.227.930
INPS			OTNS				01-04-2014	0	6.622.432	6.622.432				
INPS			OTNS				01-04-2014	0	5.796.575	5.796.575				
INPS			OTNS				04-04-2014	0	5.858.904	5.858.904				
INPS			OTNS				07-04-2014	0	5.484.932	5.484.932				
INPS			OTNS				09-04-2014	238.300.000	0	238.300.000				
INPS			OTNS				09-04-2014	0	6.750.745	6.750.745				
INPS			OTNS				10-04-2014	0	8.507.877	8.507.877				
INPS			OTNS				16-04-2014	0	14.335.616	14.335.616				
INPS			OTNS				17-04-2014	0	9.068.836	9.068.836				
INPS			OTNS				21-04-2014	0	5.734.247	5.734.247				
INPS			OTNS				24-04-2014	0	9.068.836	9.068.836				
INPS			OTNS				25-04-2014	0	8.507.877	8.507.877				
B Sistema Não Bancário				0	0	0	0		238.300.000	85.736.877	324.036.877	-238.300.000		-238.300.000
BCA	02-05-2014	2160	OTNS	200.000.000	200.000.000	0	200.000.000							
BCA	07-05-2014	720	OTNS	340.000.000	340.000.000	0	340.000.000							
BCA	14-05-2014	182	BT	75.000.000	74.272.491	727.509	75.000.000							
Particulares (BCA)	28-05-2014	91	BT	200.000	199.245	755	200.000				0			
BCA			OTNS				06-05-2014	0	39.000	39.000				
BCA			OTNS				06-05-2014	0	3.450.000	3.450.000				
BCA			OTNS				15-05-2014	0	1.386.815	1.386.815				
BCA			OTNS				15-05-2014	0	1.402.397	1.402.397				
BCA			OTNS				16-05-2014	0	1.371.233	1.371.233				
BCA			OTNS				16-05-2014	0	1.433.562	1.433.562				
BCA			OTNS				22-05-2014	0	140.625	140.625				
BCA			OTNS				27-05-2014	0	1.495.890	1.495.890				
BCA			OTNS				29-05-2014	0	3.197	3.197				
BCA			OTNS				29-05-2014	0	5.812.500	5.812.500				
BCA			OTNS				29-05-2014	0	108.955	108.955				
BCA			OTNS				29-05-2014	0	815.859	815.859				
BCN			OTNS				23-05-2014	0	662.243	662.243				

Mapa II.1.6-MOVIMENTO DA DIVIDA INTERNA PUBLICA POR CREDORES e POR INSTRUMENTOS DE FINANCIAMENTO

EMISSÃO							TOTAL EMITIDO	PAGAMENTO			TOTAL PAGO	Variação Mov	Var Deposito	Saldo Final
Instituição	Data Emissão	Prazo	Instrumento	Montante Emitido	Capital	Juro Pago		Data Pag	Pagamento - Capital	Pagamento-Juro				
BCN			OTNS				23-05-2014	0	1.310.051	1.310.051				
BCN			OTNS				23-05-2014	0	30.018	30.018				
BCN			OTNS				23-05-2014	0	2.033.476	2.033.476				
BCN			OTNS				23-05-2014	0	1.666.117	1.666.117				
BCN			OTNS				23-05-2014	0	390.733	390.733				
BFI			OTNS				27-05-2014	0	145.662	145.662				
BAI	07-05-2014	720	OTNS	150.000.000	150.000.000	0								
BAI	14-05-2014	182	BT	120.000.000	118.835.985	1.164.015								
BAI			OTNS				02-05-2014	0	6.856.164	6.856.164				
BAI			OTNS				09-05-2014	0	10.969.863	10.969.863				
BAI			OTNS				23-05-2014	0	10.969.863	10.969.863				
BAI			OTNS				27-05-2014	0	289.829	289.829				
BAI			OTNS				27-05-2014	0	292.945	292.945				
BAI			OTNS				27-05-2014	0	296.062	296.062				
BIA	02-05-2014	2160	OTNS	50.000.000	50.000.000	0								
BIA	14-05-2014	182	BT	200.000.000	198.059.975	1.940.025								
BIA			OTNS				06-05-2014	0	1.500.000	1.500.000				
BIA			OTNS				16-05-2014	0	585.890	585.890				
BIA			OTNS				16-05-2014	0	592.123	592.123				
BIA			OTNS				16-05-2014	0	598.356	598.356				
BIA			OTNS				29-05-2014	0	617.578	617.578				
Particulares (CECV)	02-05-2014	2160	OTNS	5.000.000	5.000.000	0								
Particulares (CECV)	07-05-2014	720	OTNS	10.000.000	10.000.000	0								
CECV	28-05-2014	91	BT	290.000.000	288.904.570	1.095.430								
CECV			BT				12-05-2014	99.559.587	440.413	100.000.000				
CECV			BT				12-05-2014	79.647.670	352.330	80.000.000				
CECV			BT				12-05-2014	9.955.959	44.041	10.000.000				
CECV			OTNS				06-05-2014	0	150.000	150.000				
CECV			OTNS				06-05-2014	0	7.050.000	7.050.000				
CECV			OTNS				07-05-2014	0	8.694.863	8.694.863				
CECV			OTNS				21-05-2014	100.000.000	0	100.000.000				
CECV			OTNS				21-05-2014	0	2.506.849	2.506.849				
CECV			OTNS				21-05-2014	0	2.475.514	2.475.514				
CECV			OTNS				21-05-2014	100.000.000	0	100.000.000				
CECV			OTNS				21-05-2014	0	7.479.452	7.479.452				
CECV			OTNS				22-05-2014	0	6.609.375	6.609.375				
CECV			OTNS				29-05-2014	0	517.894	517.894				
CECV			OTNS											
CECV			BT											
ECCV	02-05-2014	2160	OTNS	100.000.000	100.000.000	0								
Variação dos Outros Créditos					13.357.008									
A Sistema Bancário				1.540.200.000	1.548.629.273	4.927.735	1.540.200.000		389.163.215	93.587.738	482.750.953	1.159.466.058	733.401.062	426.064.996
INPS			OTNS				02-05-2014	0	6.856.164	6.856.164				
INPS			OTNS				05-05-2014	0	11.842.466	11.842.466				
INPS			OTNS				05-05-2014	0	8.694.863	8.694.863				
INPS			OTNS				09-05-2014	0	8.881.849	8.881.849				
INPS			OTNS				09-05-2014	0	8.601.370	8.601.370				
INPS			OTNS				13-05-2014	0	8.601.370	8.601.370				
INPS			OTNS				15-05-2014	0	9.604.863	9.604.863				
INPS			OTNS				20-05-2014	0	8.881.849	8.881.849				
INPS			OTNS				20-05-2014	0	5.609.589	5.609.589				
INPS			OTNS				23-05-2014	0	8.788.356	8.788.356				
INPS			OTNS				23-05-2014	0	7.946.918	7.946.918				
INPS			OTNS				26-05-2014	0	8.694.863	8.694.863				
INPS			OTNS				27-05-2014	0	8.736.187	8.736.187				
INPS			OTNS				28-05-2014	0	5.796.575	5.796.575				
INPS			OTNS				29-05-2014	0	2.179.717	2.179.717				
INPS			OTNS				29-05-2014	0	8.159.484	8.159.484				
B Sistema Não Bancário				0	0	0	0		0	127.876.483	127.876.483	0		0
BCA	05-06-2014	183	BT	243.333.000	241.035.629	2.297.371	243.333.000							
BCA	27-06-2014	90	BT	11.000.000	10.960.610	39.390	11.000.000							
Particulares (BCA)	16-06-2014	1440	OTNS	7.800.000	7.800.000	0	7.800.000							
BCA			OTNS				02-06-2014	0	2.056.849	2.056.849				
BCA			OTNS				10-06-2014	0	53.619	53.619				
BCA			OTNS				10-06-2014	0	815.859	815.859				
BCA			OTNS				12-06-2014	0	1.069.562	1.069.562				
BCA			OTNS				12-06-2014	0	1.199.205	1.199.205				
BCA			OTNS				13-06-2014	0	182.312	182.312				
BCA			OTNS				13-06-2014	0	2.622.483	2.622.483				
BCA			OTNS				13-06-2014	0	1.417.979	1.417.979				
BCA			OTNS				16-06-2014	0	569.875	569.875				
BCA			OTNS				17-06-2014	0	1.970.836	1.970.836				
BCA			OTNS				17-06-2014	0	927.452	927.452				
BCA			OTNS				17-06-2014	0	2.929.452	2.929.452				
BCA			OTNS				25-06-2014	0	1.185.693	1.185.693				
BCA			OTNS				25-06-2014	0	2.834.513	2.834.513				
BCN			OTNS				09-06-2014	0	1.002.584	1.002.584				
BCN			OTNS				09-06-2014	0	1.771.046	1.771.046				
BCN			OTNS				09-06-2014	0	2.742.466	2.742.466				
BCN			OTNS				18-06-2014	0	548.493	548.493				
BCN			OTNS				18-06-2014	0	897.534	897.534				
BAI	05-06-2014	183	BT	86.667.000	85.848.754	818.246	86.667.000							
BAI	16-06-2014	1440	OTNS	495.000.000	495.000.000	0	495.000.000							
BAI	23-06-2014	91	BT	48.750.000	48.573.499	176.501	48.750.000							
BAI	27-06-2014	90	BT	175.000.000	174.373.346	626.654	175.000.000							
Particulares (BIA)	05-06-2014	1800	OTNS	8.700.000	8.700.000	0	8.700.000							
BIA	05-06-2014	183	BT	21.667.000	21.462.436	204.564	21.667.000							
BIA	23-06-2014	91	BT	48.750.000	48.573.499	176.501	48.750.000							

Mapa II.1.6-MOVIMENTO DA DÍVIDA INTERNA PÚBLICA POR CREDORES e POR INSTRUMENTOS DE FINANCIAMENTO

EMISSÃO						TOTAL EMITIDO	PAGAMENTO			TOTAL PAGO	Variação Mov	Var Deposito	Saldo Final	
Instituição	Data Emissão	Prazo	Instrumento	Montante Emitido	Capital		Juro Pago	Data Pag	Pagamento - Capital					Pagamento-Juro
BIA	27-06-2014	90	BT	111.000.000	110.602.522	397.478				111.000.000				
BIA	23-06-2014	91	BT	2.000.000	1.992.759	7.241				2.000.000				
Particulares (BIA)	16-06-2014	1440	OTNS	400.000	400.000	0				400.000				
BIA			OTNS				10-06-2014	0	1.864.840	1.864.840				
BIA			OTNS				13-06-2014	0	1.433.562	1.433.562				
BIA			OTNS				13-06-2014	0	1.406.137	1.406.137				
BIA			OTNS				13-06-2014	0	58.589	58.589				
BIA			OTNS				18-06-2014	0	1.371.233	1.371.233				
BIA			OTNS				26-06-2014	0	708.990	708.990				
BIA			OTNS				26-06-2014	0	716.781	716.781				
Particulares (CECV)	05-06-2014		OTNS	5.000.000	5.000.000	0				5.000.000				
CECV	05-06-2014	183	BT	243.333.000	241.035.629	2.297.371				243.333.000				
Particulares (CECV)	16-06-2014	1440	OTNS	5.000.000	5.000.000	0				5.000.000				
CECV	23-06-2014	91	BT	297.500.000	296.422.894	1.077.106				297.500.000				
Particulares (CECV)	27-06-2014	90	BT	100.000	99.642	358				100.000				
CECV			OTNS				06-06-2014	0	8.975.342	8.975.342				
CECV			OTNS				10-06-2014	0	109.250	109.250				
CECV			OTNS				10-06-2014	0	8.159.484	8.159.484				
CECV			OTNS				16-06-2014	0	23.500	23.500				
CECV			OTNS				17-06-2014	0	8.975.342	8.975.342				
CECV			OTNS				20-06-2014	0	8.601.370	8.601.370				
CECV			OTNS				26-06-2014	0	8.881.849	8.881.849				
CECV			OTNS				25-06-2014	0	7.508.775	7.508.775				
CECV			OTNS				27-06-2014	0		0				
Variação dos Outros Créditos					13.514.402									
<b>A Sistema Bancário</b>				<b>1.811.000.000</b>	<b>1.816.395.622</b>	<b>8.118.780</b>	<b>1.811.000.000</b>		<b>0</b>	<b>85.592.857</b>	<b>85.592.857</b>	<b>1.816.395.622</b>	<b>-81.573.879</b>	<b>1.897.969.501</b>
INPS			OTNS				02-06-2014	0	6.170.548	6.170.548				
INPS			OTNS				02-06-2014	0	8.881.849	8.881.849				
INPS			OTNS				05-06-2014	0	8.601.370	8.601.370				
INPS			OTNS				06-06-2014	0	8.694.863	8.694.863				
INPS			OTNS				06-06-2014	0	8.133.904	8.133.904				
INPS			OTNS				06-06-2014	0	8.414.384	8.414.384				
INPS			OTNS				09-06-2014	0	5.609.589	5.609.589				
INPS			OTNS				10-06-2014	0	2.735.160	2.735.160				
INPS			OTNS				11-06-2014	0	8.788.356	8.788.356				
INPS			OTNS				12-06-2014	0	4.936.438	4.936.438				
INPS			OTNS				16-06-2014	0	4.700.000	4.700.000				
INPS			OTNS				16-06-2014	0	8.975.342	8.975.342				
INPS			OTNS				26-06-2014	0	8.227.397	8.227.397				
INPS			OTNS				26-06-2014	0	5.609.589	5.609.589				
INPS			OTNS				27-06-2014	300.000.000	0	300.000.000				
INPS			OTNS				27-06-2014	0	8.296.233	8.296.233				
<b>B Sistema Não Bancário</b>				<b>0</b>	<b>0</b>	<b>0</b>	<b>0</b>		<b>300.000.000</b>	<b>106.775.022</b>	<b>406.775.022</b>	<b>-300.000.000</b>	<b>-300.000.000</b>	
BIA	09-07-2014	720	OTNS	196.667.000	196.667.000	0				196.667.000				
CECV	09-07-2014	720	OTNS	198.333.000	198.333.000	0				198.333.000				
Particulares (CECV)	09-07-2014	720	OTNS	5.200.000	5.200.000	0				5.200.000				
Particulares (BCA)	09-07-2014	720	OTNS	500.000	500.000	0				500.000				
BCA	22-07-2014	180	BT	155.000.000	153.750.775	1.249.225				155.000.000				
NB	22-07-2014	180	BT	40.000.000	39.677.619	322.381				40.000.000				
CECV			OTNS				02-07-2014	0	1.175	1.175				
BCA			OTNS				02-07-2014	0	943.819	943.819				
BCA			OTNS				02-07-2014	0	1.299.903	1.299.903				
CECV			BT				07-07-2014	199.307.269	692.731	200.000.000				
CECV			BT				07-07-2014	99.653.634	346.366	100.000.000				
CECV			BT				07-07-2014	89.688.271	311.729	90.000.000				
BAI			OTNS				07-07-2014	0	8.275.171	8.275.171				
BIA			OTNS				07-07-2014	0	588.870	588.870				
BIA			OTNS				07-07-2014	0	303.187	303.187				
BCA			OTNS				07-07-2014	0	5.052.429	5.052.429				
BCA			OTNS				09-07-2014	0	4.363.836	4.363.836				
BIA			OTNS				09-07-2014	0	1.301.712	1.301.712				
BIA			OTNS				09-07-2014	0	1.332.705	1.332.705				
BIA			OTNS				09-07-2014	0	1.090.959	1.090.959				
BAI			OTNS				10-07-2014	0	11.212.500	11.212.500				
BAI			OTNS				10-07-2014	0	575.000	575.000				
BAI			OTNS				10-07-2014	0	28.750	28.750				
BCA			OTNS				11-07-2014	0	9.071.676	9.071.676				
BCA			OTNS				11-07-2014	0	739.369	739.369				
BIA			OTNS				11-07-2014	0	12.044	12.044				
CECV			OTNS				11-07-2014	0	298.156	298.156				
ECCV			OTNS				11-07-2014	0	1.105.881	1.105.881				
BCA			OTNS				16-07-2014	0	1.363.699	1.363.699				
BCA			OTNS				16-07-2014	0	1.425.685	1.425.685				
BIA			OTNS				16-07-2014	0	297.534	297.534				
BIA			OTNS				16-07-2014	0	519.194	519.194				
BCA			OTNS				16-07-2014	0	8.951.279	8.951.279				
BIA			OTNS				16-07-2014	0	2.441.221	2.441.221				
BAI			OTNS				17-07-2014	0	272.740	272.740				
BAI			OTNS				17-07-2014	0	82.752	82.752				
BCA			OTNS				17-07-2014	0	2.820.377	2.820.377				
CECV			OTNS				21-07-2014	0	5.950.685	5.950.685				
BCA			OTNS				21-07-2014	0	1.090.959	1.090.959				
BCA			OTNS				21-07-2014	0	272.740	272.740				
BCA			OTNS				21-07-2014	0	4.277.055	4.277.055				
BCA			BT				23-07-2014	387.550.894	2.449.106	390.000.000				
BCN			OTNS				25-07-2014	0	617.384	617.384				
BCN			OTNS				25-07-2014	0	25.724	25.724				
BCN			OTNS				25-07-2014	0	650.856	650.856				
BCN			OTNS				25-07-2014	0	409.110	409.110				

Mapa II.1.6-MOVIMENTO DA DIVIDA INTERNA PUBLICA POR CREDORES e POR INSTRUMENTOS DE FINANCIAMENTO

EMISSÃO							TOTAL EMITIDO	PAGAMENTO			TOTAL PAGO	Variação Mov	Var Deposito	Saldo Final	
Instituição	Data Emissão	Prazo	Instrumento	Montante Emitido	Capital	Juro Pago		Data Pag	Pagamento - Capital	Pagamento-Juro					
BCA			OTNS				25-07-2014	0	818.219	818.219					
BIA			OTNS				25-07-2014	0	1.227.329	1.227.329					
BCA			OTNS				25-07-2014	0	545.479	545.479					
BCA			OTNS				25-07-2014	0	818.219	818.219					
BCA			OTNS				25-07-2014	0	5.702.740	5.702.740					
Particulares (BIA)			OTNS				25-07-2014	0	68.527	68.527					
Particulares (CECV)			OTNS				25-07-2014	0	39.384	39.384					
BIA			OTNS				29-07-2014	0	5.937.500	5.937.500					
BCA			OTNS				31-07-2014	0	8.461.130	8.461.130					
Variação dos Outros Créditos					13.815.188		28-07-2014			0					
<b>A Sistema Bancário</b>					<b>595.700.000</b>	<b>607.943.582</b>	<b>1.571.606</b>			<b>776.200.068</b>	<b>106.484.595</b>	<b>882.684.663</b>	<b>-168.256.486</b>	<b>820.880.142</b>	<b>-989.136.628</b>
INPS			OTNS				02-07-2014	0	10.009.473	10.009.473					
INPS			OTNS				07-07-2014	0	4.323.545	4.323.545					
INPS			OTNS				09-07-2014	0	8.926.027	8.926.027					
INPS			OTNS				10-07-2014	0	8.368.151	8.368.151					
INPS			OTNS				11-07-2014	0	984.944	984.944					
INPS			OTNS				16-07-2014	0	5.192.844	5.192.844					
INPS			OTNS				21-07-2014	0	10.909.589	10.909.589					
INPS			OTNS				21-07-2014	0	1.456.678	1.456.678					
INPS			OTNS				25-07-2014	0	1.636.438	1.636.438					
INPS			OTNS				31-07-2014	0	8.554.110	8.554.110					
<b>B Sistema Não Bancário</b>					<b>0</b>	<b>0</b>	<b>0</b>		<b>0</b>	<b>60.361.799</b>	<b>60.361.799</b>	<b>0</b>		<b>0</b>	
BCA			BT				28-08-2014	297.742.122	2.257.878	300.000.000					
Particular (BCA)			BT				28-08-2014	199.245	755	200.000					
BCA			OTNS				06-08-2014	0	63.000	63.000					
BCA			OTNS				07-08-2014	0	6.000.000	6.000.000					
BCA			OTNS				11-08-2014	0	617.690	617.690					
BCA			OTNS				11-08-2014	0	2.906.250	2.906.250					
Particular (BCA)			OTNS				11-08-2014	0	291	291					
BCA			OTNS				11-08-2014	0	4.277.055	4.277.055					
BCA			OTNS				13-08-2014	0	5.875	5.875					
BCA			OTNS				14-08-2014	0	1.456.678	1.456.678					
BCA			OTNS				14-08-2014	0	1.487.671	1.487.671					
BCA			OTNS				18-08-2014	0	2.671.875	2.671.875					
BCA			OTNS				19-08-2014	0	1.487.671	1.487.671					
BCA			OTNS				22-08-2014	0	1.410.188	1.410.188					
BCA			OTNS				22-08-2014	0	1.425.685	1.425.685					
BCA			OTNS				26-08-2014	0	4.277.055	4.277.055					
BCA			OTNS				26-08-2014	0	2.305.890	2.305.890					
BESCV			OTNS				31-08-2014	0	5.671.233	5.671.233					
BAI			BT				28-08-2014	49.623.687	376.313	50.000.000					
BAI			OTNS				11-08-2014	0	58.125	58.125					
BAI			OTNS				21-08-2014	0	55.788	55.788					
BAI			OTNS				21-08-2014	0	84.611	84.611					
BAI			OTNS				21-08-2014	0	11.901.370	11.901.370					
BIA			BT				28-08-2014	44.661.318	338.682	45.000.000					
BIA			OTNS				11-08-2014	0	247.019	247.019					
BIA			OTNS				11-08-2014	0	570.274	570.274					
BIA			OTNS				18-08-2014	0	4.091.096	4.091.096					
BIA			OTNS				18-08-2014	0	4.137.586	4.137.586					
BIA			OTNS				26-08-2014	0	855.411	855.411					
BIA			OTNS				26-08-2014	0	461.178	461.178					
CECV			BT				28-08-2014	288.904.570	1.095.430	290.000.000					
CECV			OTNS				04-08-2014	0	5.950.685	5.950.685					
CECV			OTNS				06-08-2014	0	2.479.452	2.479.452					
CECV			OTNS				06-08-2014	0	2.727.397	2.727.397					
CECV			OTNS				11-08-2014	0	2.906.250	2.906.250					
Particular (CECV)			OTNS				11-08-2014	0	226.688	226.688					
CECV			OTNS				18-08-2014	0	8.926.027	8.926.027					
CECV			OTNS				18-08-2014	0	4.156.250	4.156.250					
CECV			OTNS				18-08-2014	0	2.078	2.078					
CECV			OTNS				29-08-2014	0	5.796.575	5.796.575					
NB			OTNS				26-08-2014	0	691.767	691.767					
Variação dos Outros Créditos					11.024.872					0					
<b>A Sistema Bancário</b>					<b>0</b>	<b>11.024.872</b>	<b>0</b>		<b>681.130.942</b>	<b>96.458.791</b>	<b>777.589.733</b>	<b>-670.106.070</b>	<b>-1.195.254.393</b>	<b>525.148.323</b>	
INPS			OTNS				04-08-2014	0	4.323.545	4.323.545					
INPS			OTNS				07-08-2014	0	8.647.089	8.647.089					
INPS			OTNS				11-08-2014	0	8.182.192	8.182.192					
INPS			OTNS				11-08-2014	0	5.826.712	5.826.712					
INPS			OTNS				13-08-2014	0	9.762.842	9.762.842					
INPS			OTNS				13-08-2014	0	5.728.125	5.728.125					
INPS			OTNS				18-08-2014	0	1.394.692	1.394.692					
<b>B Sistema Não Bancário</b>					<b>0</b>	<b>0</b>	<b>0</b>		<b>0</b>	<b>43.865.197</b>	<b>43.865.197</b>	<b>0</b>		<b>0</b>	
Particular (BCA)	04-09-2014	2160	OTNS	11.800.000	11.800.000	0	11.800.000								
Particulares (BCA)	15-09-2014	2880	OTNS	200.000	200.000	0	200.000								
Particulares (BCA)	24-09-2014	3240	OTNS	10.000.000	10.000.000	0	10.000.000								
BCA			OTNS				10-09-2014	0	3.000.000	3.000.000					
BCA			OTNS				11-09-2014	0	2.142.378	2.142.378					
BCA			OTNS				17-09-2014	0	1.649.289	1.649.289					
BCA			OTNS				26-09-2014	0	3.000.000	3.000.000					
BCA			BT				26-09-2014	10.960.610	39.390	11.000.000					
BCA			OTNS				30-09-2014	0	907.397	907.397					
BAI	04-09-2014	2160	OTNS	117.174.000	117.174.000	0	117.174.000								
Particulares (BAI)	04-09-2014	2160	OTNS	100.000.000	100.000.000	0	100.000.000								
BAI			OTNS				22-09-2014	0	13.863.014	13.863.014					
BAI			BT				22-09-2014	48.573.499	176.501	48.750.000					
BAI			BT	0	0	0	26-09-2014	174.373.346	626.654	175.000.000					
BIA	15-09-2014		OTNS	245.000.000	245.000.000	0	245.000.000								

Mapa II.1.6-MOVIMENTO DA DIVIDA INTERNA PUBLICA POR CREDORES e POR INSTRUMENTOS DE FINANCIAMENTO

EMISSÃO							TOTAL EMITIDO	PAGAMENTO			TOTAL PAGO	Variação Mov	Var Deposito	Saldo Final	
Instituição	Data Emissão	Prazo	Instrumento	Montante Emitido	Capital	Juro Pago		Data Pag	Pagamento - Capital	Pagamento-Juro					
BIA	24-09-2014		OTNS	40.277.000	40.277.000	0	40.277.000								
BIA			OTNS					10-09-2014	0	300.000	300.000				
BIA			OTNS					17-09-2014	0	3.216.166	3.216.166				
BIA			OTNS					22-09-2014	0	592.329	592.329				
BIA			OTNS					22-09-2014	0	604.932	604.932				
BIA			BT					22-09-2014	48.573.499	176.501	48.750.000				
BIA			BT					22-09-2014	1.992.759	7.241	2.000.000				
BIA			OTNS					26-09-2014	0	1.500.000	1.500.000				
BIA			BT					26-09-2014	110.602.522	397.478	111.000.000				
Particulares (CECV)	04-09-2014	2160	OTNS	2.000.000	2.000.000	0	2.000.000								
CECV	04-09-2014	2160	OTNS	47.826.000	47.826.000	0	47.826.000								
CECV	24-09-2014	3240	OTNS	116.807.000	116.807.000	0	116.807.000								
CECV			OTNS					03-09-2014	0	2.937.500	2.937.500				
Particular (BCA)			OTNS					03-09-2014	0	146.875	146.875				
CECV			OTNS					08-09-2014	0	8.979.452	8.979.452				
Particular (CECV)			OTNS					10-09-2014	0	120.000	120.000				
CECV			OTNS					16-09-2014	0	9.073.973	9.073.973				
Particular (CECV)			OTNS					17-09-2014	0	296.875	296.875				
CECV			OTNS					17-09-2014	0	356.250	356.250				
Particular (CECV)			OTNS					17-09-2014	0	2.968	2.968				
CECV			BT					22-09-2014	296.422.894	1.077.106	297.500.000				
CECV			OTNS					26-09-2014	0	5.860.274	5.860.274				
Particular (CECV)			BT					26-09-2014	99.642	358	100.000				
CECV			OTNS					30-09-2014	0	8.979.452	8.979.452				
ECCV	24-09-2014	3240	OTNS	16.111.000	16.111.000	0	16.111.000								
NB			OTNS					11-09-2014	0	430.068	430.068				
NB			OTNS					11-09-2014	0	321.458	321.458				
NB			OTNS					17-09-2014	0	626.733	626.733				
Variação dos Outros Créditos															
					12.937.021										
<b>A Sistema Bancário</b>					<b>707.195.000</b>	<b>720.132.021</b>	<b>0</b>	<b>707.195.000</b>		<b>691.598.772</b>	<b>71.408.611</b>	<b>763.007.383</b>	<b>28.533.249</b>	<b>590.839.886</b>	<b>-562.306.637</b>
INPS	04-09-2014	2160	OTNS	490.000.000	490.000.000	0	490.000.000								
INPS	15-09-2014	2880	OTNS	245.000.000	245.000.000	0	245.000.000								
INPS	24-09-2014	3240	OTNS	116.805.000	116.805.000	0	116.805.000								
INPS			OTNS					03-09-2014	0	2.643.750	2.643.750				
INPS			OTNS					03-09-2014	0	4.173.587	4.173.587				
INPS			OTNS					03-09-2014	155.000.000	0	155.000.000				
INPS			OTNS					10-09-2014	0	4.489.726	4.489.726				
INPS			OTNS					17-09-2014	0	5.860.274	5.860.274				
INPS			OTNS					30-09-2014	0	8.695.890	8.695.890				
<b>B Sistema Não Bancário</b>					<b>851.805.000</b>	<b>851.805.000</b>	<b>0</b>	<b>851.805.000</b>		<b>155.000.000</b>	<b>25.863.227</b>	<b>180.863.227</b>	<b>696.805.000</b>	<b>696.805.000</b>	
CECV	07-10-2014	3240	OTNS	110.000.000	110.000.000	0	110.000.000								
BCN	07-10-2014	3240	OTNS	110.000.000	110.000.000	0	110.000.000								
BIA	07-10-2014	3240	OTNS	110.000.000	110.000.000	0	110.000.000								
Particulares (BCA)	07-10-2014	3240	OTNS	10.000.000	10.000.000	0	10.000.000								
BCN	14-10-2014	2520	OTNS	62.150.000	62.150.000	0	62.150.000								
BCA	14-10-2014	2520	OTNS	91.397.000	91.397.000	0	91.397.000								
Particulares (BCA)	14-10-2014	2520	OTNS	10.000.000	10.000.000	0	10.000.000								
BCN	20-10-2014	2880	OTNS	33.123.000	33.123.000	0	33.123.000								
CECV	20-10-2014	2880	OTNS	92.550.000	92.550.000	0	92.550.000								
BCA	20-10-2014	2880	OTNS	48.710.000	48.710.000	0	48.710.000								
Particulares (BCA)	20-10-2014	2880	OTNS	10.000.000	10.000.000	0	10.000.000								
BCA	27-10-2014	1800	OTNS	200.000.000	200.000.000	0	200.000.000								
BCA	27-10-2014	1800	OTNS	42.857.000	42.857.000	0	42.857.000								
Particulares (BCA)	27-10-2014	1800	OTNS	5.200.000	5.200.000	0	5.200.000								
Particulares (BCA)	27-10-2014	1800	OTNS	1.000.000	1.000.000	0	1.000.000								
Particulares (CECV)			OTNS					07-10-2014	0	113.404	113.404				
Particulares (BCA)			OTNS					07-10-2014	0	192.846	192.846				
BCA			OTNS					07-10-2014	0	6.125.000	6.125.000				
BIA			OTNS					07-10-2014	0	3.062.500	3.062.500				
BIA			OTNS					13-10-2014	0	297.688	297.688				
BIA			OTNS					13-10-2014	0	300.822	300.822				
ECCV			OTNS					14-10-2014	0	297.688	297.688				
BCA			OTNS					14-10-2014	0	902.466	902.466				
BIA			OTNS					16-10-2014	0	1.363.099	1.363.099				
BIA			OTNS					16-10-2014	0	919.086	919.086				
BCN			OTNS					16-10-2014	0	459.681	459.681				
BCA			OTNS					16-10-2014	0	1.441.438	1.441.438				
BCA			OTNS					16-10-2014	0	1.457.106	1.457.106				
BIA			OTNS					16-10-2014	0	294.555	294.555				
BIA			OTNS					16-10-2014	0	297.688	297.688				
BIA			OTNS					16-10-2014	0	902.466	902.466				
CECV			OTNS					20-10-2014	0	9.024.658	9.024.658				
BAI			OTNS					20-10-2014	0	4.252.384	4.252.384				
Particulares (BAI)			OTNS					20-10-2014	0	58.750	58.750				
ECCV			OTNS					20-10-2014	0	447.616	447.616				
ECCV			OTNS					20-10-2014	0	587.500	587.500				
ECCV			OTNS					20-10-2014	0	293.750	293.750				
Particulares (CECV)			OTNS					20-10-2014	0	2.938	2.938				
Particulares (BCA)			OTNS					20-10-2014	0	2.938	2.938				
CECV			OTNS					20-10-2014	0	9.024.658	9.024.658				
BCA			BT					22-10-2014	387.064.759	2.935.241	390.000.000				
Particulares (BCA)			BT					22-10-2014	99.247	753	100.000				
BIA			OTNS					22-10-2014	0	294.555	294.555				
BIA			OTNS					22-10-2014	0	595.377	595.377				
BIA			OTNS					22-10-2014	0	601.644	601.644				
BCA			OTNS					23-10-2014	0	5.515.068	5.515.068				
BIA			OTNS					23-10-2014	0	300.822	300.822				
BFI			OTNS					28-10-2014	0	294.555	294.555				



Mapa II.1.6-MOVIMENTO DA DÍVIDA INTERNA PÚBLICA POR CREDORES e POR INSTRUMENTOS DE FINANCIAMENTO

EMISSÃO							TOTAL EMITIDO	PAGAMENTO			TOTAL PAGO	Variação Mov	Var Deposito	Saldo Final
Instituição	Data Emissão	Prazo	Instrumento	Montante Emitido	Capital	Juro Pago		Data Pag	Pagamento - Capital	Pagamento-Juro				
BFI			OTNS				28-10-2014	0	297.688	297.688				
BFI			OTNS				28-10-2014	0	1.504.110	1.504.110				
BCA			OTNS				28-10-2014	0	902.466	902.466				
Particulares (BCA)			BT				28-10-2014	991.852	8.148	1.000.000				
BCA			BT				28-10-2014	391.781.407	3.218.593	395.000.000				
Particulares (BIA)			BT				28-10-2014	1.487.777	12.223	1.500.000				
CECV			OTNS				29-10-2014	0	2.034	2.034				
CECV			OTNS				29-10-2014	0	2.038.705	2.038.705				
BCA			OTNS				29-10-2014	0	1.453	1.453				
BAI			OTNS				29-10-2014	0	4.790.982	4.790.982				
BMGCV			OTNS				29-10-2014	0	151.664	151.664				
BAI			OTNS				29-10-2014	0	1.378.767	1.378.767				
BIA			OTNS				29-10-2014	0	300.822	300.822				
BAI			OTNS				31-10-2014	0	6.931.507	6.931.507				
Variação dos Outros Créditos										0				
<b>A Sistema Bancário</b>				<b>936.987.000</b>	<b>950.667.904</b>	<b>0</b>	<b>936.987.000</b>		<b>781.425.042</b>	<b>74.199.901</b>	<b>855.624.944</b>	<b>169.242.862</b>	<b>-233.709.968</b>	<b>402.952.830</b>
INPS	07-10-2014	3240	OTNS	110.000.000	110.000.000	0	110.000.000							
INPS	14-10-2014	2520	OTNS	186.453.000	186.453.000	0	186.453.000							
INPS	20-10-2014	2880	OTNS	165.617.000	165.617.000	0	165.617.000							
INPS	27-10-2014	1800	OTNS	97.143.000	97.143.000	0	97.143.000							
INPS			OTNS				01-10-2014	0	5.828.425	5.828.425				
INPS			OTNS				06-10-2014	0	5.891.096	5.891.096				
INPS			OTNS				06-10-2014	0	6.622.432	6.622.432				
INPS			OTNS				06-10-2014	250.000.000	0	250.000.000				
INPS			OTNS				15-10-2014	0	8.554.623	8.554.623				
INPS			OTNS				16-10-2014	0	5.515.068	5.515.068				
INPS			OTNS				17-10-2014	0	14.414.384	14.414.384				
INPS			OTNS				20-10-2014	0	9.118.664	9.118.664				
INPS			OTNS				20-10-2014	0	5.765.753	5.765.753				
INPS			OTNS				27-10-2014	0	9.118.664	9.118.664				
INPS			OTNS				30-10-2014	0	8.554.623	8.554.623				
INPS			OTNS				31-10-2014	0	6.931.507	6.931.507				
<b>B Sistema Não Bancário</b>				<b>559.213.000</b>	<b>559.213.000</b>	<b>0</b>	<b>559.213.000</b>		<b>250.000.000</b>	<b>86.315.240</b>	<b>336.315.240</b>	<b>309.213.000</b>		<b>309.213.000</b>
CECV	06-11-2014	2880	OTNS	306.666.000	306.666.000	0	306.666.000							
BIA	06-11-2014	2880	OTNS	33.334.000	33.334.000	0	33.334.000							
CECV	28-11-2014	2520	OTNS	158.437.000	158.437.000	0	158.437.000							
Particulares (BCA)	28-11-2014	2520	OTNS	2.500.000	2.500.000	0	2.500.000							
Particulares (CECV)	28-11-2014	2520	OTNS	2.500.000	2.500.000	0	2.500.000							
BCA			OTNS				03-11-2014	0	1.512.329	1.512.329				
BCA			OTNS				03-11-2014	0	5.937.500	5.937.500				
BIA			OTNS				03-11-2014	0	1.484.375	1.484.375				
ECCV			OTNS				03-11-2014	0	2.968.750	2.968.750				
Particulares (CECV)			OTNS				03-11-2014	0	148.438	148.438				
CECV			OTNS				06-11-2014	0	150.000	150.000				
CECV			OTNS				06-11-2014	0	7.050.000	7.050.000				
BCA			OTNS				06-11-2014	0	3.489.000	3.489.000				
BIA			OTNS				06-11-2014	0	1.500.000	1.500.000				
BCA			OTNS				07-11-2014	0	8.925.000	8.925.000				
BAI			OTNS				07-11-2014	0	3.937.500	3.937.500				
Particulares (CECV)			OTNS				07-11-2014	0	262.500	262.500				
BAI			OTNS				10-11-2014	0	11.090.411	11.090.411				
CECV			OTNS				11-11-2014	0	8.790.411	8.790.411				
BCA			BT				14-11-2014	74.272.491	727.509	75.000.000				
BIA			BT				14-11-2014	198.059.975	1.940.025	200.000.000				
BAI			BT				14-11-2014	118.835.985	1.164.015	120.000.000				
BCA			OTNS				17-11-2014		1.402.055	1.402.055				
BCA			OTNS				17-11-2014		1.417.808	1.417.808				
BCA			OTNS				17-11-2014		1.386.301	1.386.301				
BIA			OTNS				17-11-2014		592.329	592.329				
BIA			OTNS				17-11-2014		598.630	598.630				
BCA			OTNS				17-11-2014		1.449.315	1.449.315				
BIA			OTNS				17-11-2014		604.932	604.932				
CECV			OTNS				24-11-2014		6.609.375	6.609.375				
BCA			OTNS				24-11-2014		140.625	140.625				
BAI			OTNS				24-11-2014		11.090.411	11.090.411				
Variação dos Outros Créditos										0				
<b>A Sistema Bancário</b>				<b>503.437.000</b>	<b>516.834.662</b>	<b>0</b>	<b>503.437.000</b>		<b>391.168.451</b>	<b>86.369.544</b>	<b>477.537.995</b>	<b>125.666.211</b>	<b>344.854.881</b>	<b>-219.188.670</b>
INPS	28-11-2014	2520	OTNS	36.563.000	36.563.000	0	36.563.000							
INPS			OTNS				05-11-2014		11.972.603	11.972.603				
INPS			OTNS				07-11-2014		8.790.411	8.790.411				
INPS			OTNS				10-11-2014		8.695.890	8.695.890				
INPS			OTNS				12-11-2014		8.979.452	8.979.452				
INPS			OTNS				17-11-2014		9.710.411	9.710.411				
INPS			OTNS				17-11-2014		8.695.890	8.695.890				
INPS			OTNS				21-11-2014		5.671.233	5.671.233				
INPS			OTNS				24-11-2014		8.979.452	8.979.452				
INPS			OTNS				24-11-2014		8.884.932	8.884.932				
<b>B Sistema Não Bancário</b>				<b>36.563.000</b>	<b>36.563.000</b>	<b>0</b>	<b>36.563.000</b>		<b>80.380.274</b>	<b>80.380.274</b>	<b>80.380.274</b>	<b>36.563.000</b>		<b>36.563.000</b>
BCA			BT				05-12-2014	241.035.629	2.297.371	243.333.000				
BCA			OTNS				01-12-2014	0	5.815.697	5.815.697				
BCA			OTNS				01-12-2014	0	820.341	820.341				
BCA			OTNS				01-12-2014	0	1.504.110	1.504.110				
BCA			OTNS				05-12-2014	0	2.068.151	2.068.151				
BCA			OTNS				10-12-2014	0	53.619	53.619				
BCA			OTNS				15-12-2014	0	569.875	569.875				
BCA			OTNS				15-12-2014	0	820.341	820.341				
Particular (BCA)			OTNS				16-12-2014	0	216.938	216.938				
BCA			OTNS				19-12-2014	0	2.945.548	2.945.548				

Mapa II.1.6-MOVIMENTO DA DIVIDA INTERNA PUBLICA POR CREDORES e POR INSTRUMENTOS DE FINANCIAMENTO

EMISSÃO						TOTAL EMITIDO	PAGAMENTO			TOTAL PAGO	Variação Mov	Var Deposito	Saldo Final	
Instituição	Data Emissão	Prazo	Instrumento	Montante Emitido	Capital		Juro Pago	Data Pag	Pagamento - Capital					Pagamento-Juro
BCA			OTNS				19-12-2014	0	1.425.771	1.425.771				
BCA			OTNS				19-12-2014	0	2.820.205	2.820.205				
BCA			OTNS				19-12-2014	0	2.914.212	2.914.212				
BCA			OTNS				22-12-2014	0	2.281.233	2.281.233				
BCA			OTNS				02-12-2014	0	4.042.295	4.042.295				
BAI			BT				05-12-2014	85.848.754	818.246	86.667.000				
BAI			OTNS				01-12-2014	0	299.315	299.315				
BAI			OTNS				01-12-2014	0	296.164	296.164				
BIA			OTNS				01-12-2014	0	293.014	293.014				
BIA			OTNS				16-12-2014	0	13.767.188	13.767.188				
BCN			OTNS				01-12-2014	0	2.055.822	2.055.822				
BCN			OTNS				01-12-2014	0	1.324.447	1.324.447				
BCN			OTNS				01-12-2014	0	30.347	30.347				
BCN			OTNS				01-12-2014	0	1.684.425	1.684.425				
BCN			OTNS				01-12-2014	0	395.027	395.027				
BCN			OTNS				01-12-2014	0	669.521	669.521				
BCN			OTNS				19-12-2014	0	1.780.777	1.780.777				
BCN			OTNS				19-12-2014	0	1.008.093	1.008.093				
BCN			OTNS				19-12-2014	0	2.757.534	2.757.534				
BCN			OTNS				29-12-2014	0	902.466	902.466				
BCN			OTNS				29-12-2014	0	551.507	551.507				
BFI			OTNS				01-12-2014	0	147.263	147.263				
BIA			BT				05-12-2014	21.462.436	204.564	21.667.000				
BIA			OTNS				01-12-2014	0	617.578	617.578				
BIA			OTNS				10-12-2014	0	1.864.840	1.864.840				
Particular (BIA)			OTNS				16-12-2014	0	11.125	11.125				
BIA			OTNS				19-12-2014	0	58.911	58.911				
BIA			OTNS				19-12-2014	0	1.413.863	1.413.863				
BIA			OTNS				19-12-2014	0	1.441.438	1.441.438				
BIA			OTNS				29-12-2014	0	1.378.767	1.378.767				
BIA			OTNS				30-12-2014	25.000.000	0	25.000.000				
BIA			OTNS				30-12-2014	0	716.781	716.781				
BIA			OTNS				30-12-2014	25.000.000	0	25.000.000				
BIA			OTNS				30-12-2014	0	724.658	724.658				
CECV			OTNS				01-12-2014	0	517.894	517.894				
CECV			OTNS				01-12-2014	0	108.955	108.955				
CECV			OTNS				01-12-2014	0	7.561.644	7.561.644				
CECV			BT				05-12-2014	241.035.629	2.297.371	243.333.000				
CECV			OTNS				10-12-2014	0	109.250	109.250				
CECV			OTNS				10-12-2014	0	9.024.658	9.024.658				
CECV			OTNS				15-12-2014	0	23.500	23.500				
CECV			OTNS				15-12-2014	0	8.204.316	8.204.316				
Particular (CECV)			OTNS				16-12-2014	0	139.063	139.063				
CECV			OTNS				22-12-2014	0	9.024.658	9.024.658				
CECV			OTNS				24-12-2014	0	8.648.630	8.648.630				
Variação dos Outros Créditos					14.320.262									
<b>A Sistema Bancario</b>				<b>0</b>	<b>14.320.262</b>	<b>0</b>	<b>0</b>		<b>639.382.449</b>	<b>113.469.326</b>	<b>752.851.775</b>	<b>-625.062.187</b>	<b>754.760.902</b>	<b>-1.379.823.088</b>
INPS			OTNS				01-12-2014	<b>300.000.000</b>	<b>0</b>	<b>300.000.000</b>				
INPS			OTNS				01-12-2014	0	2.179.717	2.179.717				
INPS			OTNS				01-12-2014	0	8.204.316	8.204.316				
INPS			OTNS				01-12-2014	0	8.832.189	8.832.189				
INPS			OTNS				01-12-2014	0	8.790.411	8.790.411				
INPS			OTNS				01-12-2014	0	5.860.274	5.860.274				
INPS			OTNS				01-12-2014	0	8.034.247	8.034.247				
INPS			OTNS				04-12-2014	0	8.930.651	8.930.651				
INPS			OTNS				05-12-2014	0	6.204.452	6.204.452				
INPS			OTNS				08-12-2014	0	8.742.637	8.742.637				
INPS			OTNS				08-12-2014	0	8.648.630	8.648.630				
INPS			OTNS				10-12-2014	0	5.640.411	5.640.411				
INPS			OTNS				10-12-2014	0	2.735.160	2.735.160				
INPS			OTNS				11-12-2014	0	8.460.616	8.460.616				
INPS			OTNS				11-12-2014	0	8.178.596	8.178.596				
INPS			OTNS				15-12-2014	0	4.700.000	4.700.000				
INPS			OTNS				16-12-2014	0	8.836.644	8.836.644				
INPS			OTNS				19-12-2014	0	9.024.658	9.024.658				
INPS			OTNS				22-12-2014	0	4.963.562	4.963.562				
INPS			OTNS				29-12-2014	0	5.640.411	5.640.411				
INPS			OTNS				30-12-2014	<b>300.000.000</b>	<b>0</b>	<b>300.000.000</b>				
INPS			OTNS				30-12-2014	0	8.317.808	8.317.808				
<b>B Sistema Não Bancário</b>				<b>0</b>	<b>0</b>	<b>0</b>	<b>0</b>	<b>600.000.000</b>	<b>140.925.390</b>	<b>740.925.390</b>	<b>-600.000.000</b>		<b>1.681.607.957</b>	<b>-600.000.000</b>
<b>Total Geral</b>				<b>11.686.397.000</b>	<b>11.818.718.096</b>	<b>27.565.882</b>	<b>11.686.100.000</b>		<b>7.397.782.777</b>	<b>1.909.717.121</b>	<b>9.307.499.898</b>	<b>4.420.935.319</b>	<b>1.681.607.957</b>	<b>2.739.327.362</b>
<b>A Sistema Bancario</b>					10.176.137.096	27.565.882			5.154.482.777	1.007.163.889	6.161.646.666	5.021.654.319	1.681.607.957	3.340.046.362
Depósito					0	0			0	0	0			
Variação Sistema Bancária					0	0			0	0	0			
<b>B Sistema Não Bancário</b>					1.642.581.000	0		2.243.300.000	902.553.232	3.145.853.232	-600.719.000			-600.719.000
Variação dos Outros Créditos					160.183.978	0			0	0	0			
OTNS					7.554.200.000	0		2.805.010.000	1.879.584.898	4.684.594.898				
BT					4.104.334.118	27.565.882		30.132.223	4.592.772.777	4.622.905.000				
					<b>11.818.718.096</b>	<b>27.565.882</b>			<b>7.397.782.777</b>	<b>1.909.717.121</b>	<b>9.307.499.898</b>	<b>4.420.935.319</b>		<b>2.739.327.362</b>
	<b>Dez</b>	<b>Jan</b>	<b>Fev</b>	<b>Mar</b>	<b>Abr</b>	<b>Mai</b>	<b>Jun</b>	<b>Jul</b>	<b>Ago</b>	<b>Set</b>	<b>Out</b>	<b>Nov</b>	<b>Dez</b>	
Depósitos do Governo Cen	5.882,0	6.199,3	5.648,3	5.870,6	5.829,4	6.562,8	6.481,2	7.302,1	6.106,8	6.697,7	6.464,0	6.808,8	7.563,6	1.681.607.957
Orçamento Geral do Esta	3.011,3	2.898,6	2.801,1	2.890,9	3.100,1	3.567,1	3.477,5	3.773,8	2.605,1	2.922,8	2.824,2	3.113,3	3.720,5	
Projecto de investimentos	961,4	947,0	598,3	612,4	656,4	628,4	674,9	1.043,2	1.046,8	1.064,5	1.022,4	1.063,8	937,3	
Fundos autónomos	26,2	52,1	8,9	7,6	7,3	8,8	7,4	10,0	9,8	12,0	9,3	8,2	10,0	
Serviços Autónomos	278,7	244,3	241,9	233,8	218,3	201,4	215,5	185,9	191,6	200,5	196,3	226,3	227,8	
Outros	691,5	1.144,1	1.075,6	1.123,2	1.016,7	1.206,7	1.237,7	1.463,8	1.538,5	1.599,7	1.627,1	1.612,4	1.771,3	

Mapa II.1.6-MOVIMENTO DA DIVIDA INTERNA PUBLICA POR CREDORES e POR INSTRUMENTOS DE FINANCIAMENTO

EMISSÃO							TOTAL EMITIDO	PAGAMENTO			TOTAL PAGO	Variação Mov	Var Deposito	Saldo Final
Instituição	Data Emissão	Prazo	Instrumento	Montante Emitido	Capital	Juro Pago		Data Pag	Pagamento - Capital	Pagamento-Juro				
Depósitos de Divisas	890,7	891,0	900,3	980,6	808,4	928,3	846,1	803,3	692,9	875,9	762,6	762,6	874,5	
Fundos de Contrapartida	0,0	0,0	0,0	0,0	0,0	0,0	0,0	0,0	0,0	0,0	0,0	0,0	0,0	
Fundos de Regularização	22,2	22,2	22,2	22,2	22,2	22,2	22,2	22,2	22,2	22,2	22,2	22,2	22,2	
Emprestimo do Governo II	0,0	0,0	0,0	0,0	0,0	0,0	0,0	0,0	0,0	0,0	0,0	0,0	0,0	
Outros Créditos	1.616,0	1.629,4	1.642,9	1.656,5	1.670,2	1.683,5	1.697,0	1.710,9	1.721,9	1.734,8	1.748,5	1.761,9	1.776,2	
Fonte: BCV														

**STOCK DA DÍVIDA INTERNA  
POR CREDOR EM 2014**

(em mil contos CV)

ESTOQUE DA DÍVIDA DOMÉSTICA (A+B)	2001	2002	2003	2004	2005	2006	2007	2008	2009	2010	2011	2012	2013	2014
	17.204,1	22.766,3	22.841,9	24.791,8	27.920,3	28.921,8	27.602,0	25.103,6	27.130,3	29.518,6	32.016,2	34.524,9	37.167,5	41.588,4
Varição anual do stock da Dívida Interna	1.236,1	5.562,2	75,6	1.949,9	3.128,5	1.001,6	(1.319,8)	(2.498,4)	2.026,7	2.388,3	2.497,6	2.508,6	2.642,6	4.421,0
Varição anual do stock da Dívida Interna em %	7,7%	32,3%	0,3%	8,5%	12,6%	3,6%	-4,6%	-9,1%	8,1%	8,8%	8,5%	7,8%	7,7%	11,9%
<b>A. Sistema Bancário</b>	<b>13.267,9</b>	<b>16.833,6</b>	<b>16.500,4</b>	<b>17.488,2</b>	<b>20.044,3</b>	<b>19.542,7</b>	<b>16.081,5</b>	<b>13.421,4</b>	<b>14.378,8</b>	<b>15.162,3</b>	<b>17.550,3</b>	<b>17.408,1</b>	<b>20.939,2</b>	<b>25.960,9</b>
<b>BCV</b>	<b>4.547,1</b>	<b>5.589,6</b>	<b>4.776,2</b>	<b>4.778,6</b>	<b>4.778,6</b>	<b>3.738,6</b>	<b>3.738,5</b>	<b>3.738,5</b>	<b>3.458,5</b>	<b>3.178,5</b>	<b>3.178,5</b>	<b>2.618,5</b>	<b>2.338,5</b>	<b>2.338,5</b>
1. Novos Protocolos - 2/2000	469,0	0,0	0,0	0,0	0,0	0,0	0,0	0,0	0,0	0,0	0,0	0,0	0,0	0,0
2. Novo Protocolo 1/2002	0,0	755,0	755,0	0,0	0,0	0,0	0,0	0,0	0,0	0,0	0,0	0,0	0,0	0,0
3. Memorando entendimento dívida Angola		287,3	287,3	0,0	0,0	0,0	0,0	0,0	0,0	0,0	0,0	0,0	0,0	0,0
4. O.T. NS Transferidas	4.078,1	4.547,2	3.733,8	4.680,0	4.680,0	3.640,0	3.640,0	3.640,0	3.360,0	3.080,0	3.080,0	2.520,0	2.240,0	0,0
5. Adiantamento ao Abrigo da lei Orgânica	0,0	0,0	0,0	0,0	0,0	0,0	0,0	0,0	0,0	0,0	0,0	0,0	0,0	2.240,0
6. Outros Créditos				98,6	98,6	98,6	98,5	98,5	98,5	98,5	98,5	98,5	98,5	98,5
<b>BCA</b>	<b>5.130,8</b>	<b>6.891,5</b>	<b>7.783,0</b>	<b>9.298,2</b>	<b>10.643,0</b>	<b>10.625,3</b>	<b>7.109,5</b>	<b>5.402,9</b>	<b>5.714,1</b>	<b>5.867,9</b>	<b>4.154,3</b>	<b>4.085,1</b>	<b>5.555,1</b>	<b>7.292,8</b>
1. Protocolos	0,0	0,0	0,0	0,0	0,0	0,0	0,0	0,0	0,0	0,0	0,0	0,0	0,0	0,0
2. Obrigação Tesouro NS	4.335,8	4.335,8	4.575,2	5.133,9	6.073,1	6.407,7	6.011,7	4.808,9	5.097,3	5.184,2	3.397,6	3.297,6	4.545,0	6.369,0
3. Bilhetes de Tesouro	795,0	2.185,3	2.677,8	3.468,8	4.213,0	3.789,1	600,0	0,0	0,0	0,0	0,0	0,0	298,4	153,8
4. Outros Créditos		370,4	530,1	695,5	356,9	428,5	497,8	594,0	616,8	683,7	756,7	787,4	711,7	770,0
<b>CECV</b>	<b>2.199,9</b>	<b>2.021,4</b>	<b>1.391,7</b>	<b>1.030,2</b>	<b>2.104,3</b>	<b>2.686,6</b>	<b>2.505,9</b>	<b>2.399,8</b>	<b>2.375,5</b>	<b>2.737,1</b>	<b>7.044,8</b>	<b>6.566,8</b>	<b>7.791,1</b>	<b>8.679,4</b>
1. Obrigação Tesouro N.S.	1.369,9	1.530,9	1.330,9	930,9	1.448,8	2.082,2	2.265,6	2.090,4	1.979,3	2.252,0	6.052,0	5.868,7	6.798,2	7.780,7
2. Bilhetes de Tesouro	830,0	450,0	0,0	50,1	537,7	426,4	0,0	0,0	0,0	0,0	394,1	0,0	195,1	0,0
3. Protocolos	0,0	0,0	0,0	0,0	0,0	0,0	0,0	0,0	0,0	0,0	0,0	0,0	0,0	0,0
4. Outros Créditos		40,5	60,8	49,2	117,9	178,1	240,3	309,4	396,2	485,1	598,7	698,1	797,7	898,7
<b>BCN</b>	<b>460,0</b>	<b>962,7</b>	<b>888,6</b>	<b>962,5</b>	<b>620,0</b>	<b>340,1</b>	<b>595,7</b>	<b>660,7</b>	<b>964,1</b>	<b>1.119,1</b>	<b>1.058,3</b>	<b>606,7</b>	<b>556,7</b>	<b>761,9</b>
1. Bilhetes de Tesouro	460,0	922,7	774,9	830,8	251,8		0,0	0,0	0,0	0,0	0,0	0,0	0,0	0,0
2. Obrigações Tesouro Nova Série	0,0	40,0	111,7	131,7	368,2	340,1	595,7	660,7	964,1	1.119,1	1.058,3	606,7	556,7	761,9
3. Outros Créditos	0,0	0,0	2,1	0,0	0,0	0,0	0,0	0,0	0,0	0,0	0,0	0,0	0,0	0,0
<b>BIA</b>	<b>930,0</b>	<b>1.368,3</b>	<b>1.660,8</b>	<b>1.418,7</b>	<b>1.898,4</b>	<b>2.152,1</b>	<b>2.131,9</b>	<b>1.219,5</b>	<b>1.775,0</b>	<b>1.877,7</b>	<b>1.702,3</b>	<b>1.473,0</b>	<b>1.384,4</b>	<b>2.384,8</b>
1. Bilhetes de Tesouro	930,0	981,7	970,1	484,8	606,8	870,5	673,7	14,3	100,0	26,1	0,0	0,0	0,0	0,0
2. Obrigações Tesouro Nova Série	0,0	386,0	686,0	924,3	1.282,0	1.272,0	1.456,8	1.202,5	1.670,9	1.845,9	1.695,9	1.465,9	1.376,9	2.376,4
3. Outros Créditos		0,6	4,7	9,6	9,6	9,6	1,4	2,7	4,1	5,7	6,4	7,1	7,5	8,4
<b>BMGCV</b>										<b>5,5</b>	<b>5,5</b>	<b>5,5</b>	<b>5,5</b>	<b>5,5</b>
1. Bilhetes de Tesouro										0,0	0,0	0,0	0,0	0,0
2. Obrigações Tesouro Nova Série										5,5	5,5	5,5	5,5	5,5
3. Outros Créditos										0,0	0,0	0,0	0,0	0,0
<b>BAI</b>									<b>91,6</b>	<b>91,6</b>	<b>121,6</b>	<b>1.767,7</b>	<b>2.889,6</b>	<b>3.913,8</b>
1. Bilhetes de Tesouro									0,0	0,0	0,0	196,1	188,3	0,0
2. Obrigações Tesouro Nova Série									91,6	91,6	121,6	1.571,6	2.701,2	3.913,8
3. Outros Créditos									0,0	0,0	0,0	0,0	0,0	0,0
<b>BESCV</b>										<b>200,0</b>	<b>200,0</b>	<b>200,0</b>	<b>200,0</b>	<b>200,0</b>
1. Bilhetes de Tesouro										0,0	0,0	0,0	0,0	0,0
2. Obrigações Tesouro Nova Série										200,0	200,0	200,0	200,0	200,0
3. Outros Créditos										0,0	0,0	0,0	0,0	0,0
<b>BFI</b>										<b>74,9</b>	<b>74,9</b>	<b>74,9</b>	<b>74,9</b>	<b>74,9</b>
1. Bilhetes de Tesouro										0,0	0,0	0,0	0,0	0,0
2. Obrigações Tesouro Nova Série										74,9	74,9	74,9	74,9	74,9
3. Outros Créditos										0,0	0,0	0,0	0,0	0,0
<b>ECCV</b>										<b>10,0</b>	<b>10,0</b>	<b>10,0</b>	<b>92,9</b>	<b>209,0</b>
1. Bilhetes de Tesouro										0,0	0,0	0,0	0,0	0,0
2. Obrigações Tesouro Nova Série										10,0	10,0	10,0	92,9	209,0
3. Outros Créditos										0,0	0,0	0,0	0,0	0,0
<b>NB</b>										<b>0,0</b>	<b>0,0</b>	<b>0,0</b>	<b>50,7</b>	<b>100,4</b>
1. Bilhetes de Tesouro										0,0	0,0	0,0	0,0	39,7
2. Obrigações Tesouro Nova Série										0,0	0,0	0,0	50,1	60,1
3. Outros Créditos										0,0	0,0	0,6	0,6	0,6
<b>B. Outros</b>	<b>3.936,2</b>	<b>5.932,7</b>	<b>6.341,6</b>	<b>7.303,6</b>	<b>7.875,9</b>	<b>9.379,2</b>	<b>11.520,5</b>	<b>11.682,2</b>	<b>12.751,5</b>	<b>14.356,3</b>	<b>14.465,9</b>	<b>17.116,7</b>	<b>16.228,3</b>	<b>15.627,5</b>
<b>INPS</b>	<b>2.584,0</b>	<b>5.294,5</b>	<b>5.571,7</b>	<b>6.536,4</b>	<b>7.373,9</b>	<b>8.994,0</b>	<b>9.956,5</b>	<b>10.500,1</b>	<b>12.286,8</b>	<b>14.079,8</b>	<b>14.327,4</b>	<b>17.116,7</b>	<b>16.228,3</b>	<b>15.627,5</b>
1. Empréstimos acumulados	450,0	0,0	0,0	0,0	0,0	0,0	0,0	0,0	0,0	0,0	0,0	0,0	0,0	0,0
2. Protocolos	500,0	0,0	0,0	0,0	0,0	0,0	0,0	0,0	0,0	0,0	0,0	0,0	0,0	0,0
3. Obrigação Tesouro NS	914,0	4.481,4	4.851,4	5.315,7	5.955,4	6.828,6	7.237,7	7.779,5	10.706,8	13.505,9	13.193,0	16.633,0	16.228,3	15.627,5
4. Bilhetes do Tesouro	720,0	813,1	720,3	1.220,8	1.418,5	2.165,4	2.718,8	2.720,6	1.580,0	573,9	1.134,4	483,7	0,0	0,0

**STOCK DA DÍVIDA INTERNA  
POR CREDOR EM 2014**

(em mil contos CV)

ESTOQUE DA DÍVIDA DOMÉSTICA (A+B)	2001	2002	2003	2004	2005	2006	2007	2008	2009	2010	2011	2012	2013	2014
	17.204,1	22.766,3	22.841,9	24.791,8	27.920,3	28.921,8	27.602,0	25.103,6	27.130,3	29.518,6	32.016,2	34.524,9	37.167,5	41.588,4
Varição anual do stock da Dívida Interna	1.236,1	5.562,2	75,6	1.949,9	3.128,5	1.001,6	(1.319,8)	(2.498,4)	2.026,7	2.388,3	2.497,6	2.508,6	2.642,6	4.421,0
Varição anual do stock da Dívida Interna em %	7,7%	32,3%	0,3%	8,5%	12,6%	3,6%	-4,6%	-9,1%	8,1%	8,8%	8,5%	7,8%	7,7%	11,9%
<b>GARANTIA</b>	<b>125,0</b>	<b>127,5</b>	<b>145,0</b>	<b>150,0</b>	<b>52,7</b>	<b>0,0</b>	<b>0,0</b>	<b>20,0</b>	<b>0,0</b>	<b>0,0</b>	<b>0,0</b>	<b>0,0</b>	<b>0,0</b>	<b>0,0</b>
1. Bilhetes do Tesouro	125,0	127,5	145,0	150,0	52,7	0,0	0,0	20,0	0,0	0,0	0,0	0,0	0,0	0,0
Obrigação Tesouro Nova Serie	0,0	0,0	0,0	0,0	0,0	0,0	0,0	0,0	0,0	0,0	0,0	0,0	0,0	0,0
Obrigação Tesouro 42/93	0,0	0,0	0,0	0,0	0,0	0,0	0,0	0,0	0,0	0,0	0,0	0,0	0,0	0,0
<b>CORREIOS CABO VERDE</b>	<b>276,5</b>	<b>286,5</b>	<b>306,5</b>	<b>292,0</b>	<b>296,9</b>	<b>306,6</b>	<b>75,0</b>	<b>100,0</b>	<b>30,0</b>	<b>0,0</b>	<b>0,0</b>	<b>0,0</b>	<b>0,0</b>	<b>0,0</b>
1. Protocolos	276,5	276,5	276,5	276,6	276,6	276,6	0,0	0,0	0,0	0,0	0,0	0,0	0,0	0,0
2. Bilhetes do Tesouro	0,0	10,0	30,0	15,4	20,3	30,0	75,0	100,0	30,0	0,0	0,0	0,0	0,0	0,0
3. Obrigação do Tesouro	0,0	0,0	0,0	0,0	0,0	0,0	0,0	0,0	0,0	0,0	0,0	0,0	0,0	0,0
4. Novo Empréstimos	0,0	0,0	0,0	0,0	0,0	0,0	0,0	0,0	0,0	0,0	0,0	0,0	0,0	0,0
<b>ASA</b>	<b>380,0</b>	<b>0,0</b>	<b>0,0</b>	<b>0,0</b>	<b>0,0</b>	<b>0,0</b>	<b>0,0</b>	<b>0,0</b>	<b>0,0</b>	<b>0,0</b>	<b>0,0</b>	<b>0,0</b>	<b>0,0</b>	<b>0,0</b>
1. Bilhetes do Tesouro	380,0	0,0	0,0	0,0	0,0	0,0	0,0	0,0	0,0	0,0	0,0	0,0	0,0	0,0
2. Obrigação do Tesouro	0,0	0,0	0,0	0,0	0,0	0,0	0,0	0,0	0,0	0,0	0,0	0,0	0,0	0,0
<b>CABO VERDE TELECOM</b>	<b>0,0</b>	<b>0,0</b>	<b>0,0</b>	<b>0,0</b>	<b>0,0</b>	<b>0,0</b>	<b>0,0</b>	<b>0,0</b>	<b>0,0</b>	<b>0,0</b>	<b>0,0</b>	<b>0,0</b>	<b>0,0</b>	<b>0,0</b>
<b>IMPAR</b>	<b>30,0</b>	<b>30,0</b>	<b>85,0</b>	<b>36,0</b>	<b>30,0</b>	<b>70,0</b>	<b>217,3</b>	<b>150,0</b>	<b>20,0</b>	<b>0,0</b>	<b>0,0</b>	<b>0,0</b>	<b>0,0</b>	<b>0,0</b>
1. Bilhetes do Tesouro	30,0	30,0	85,0	36,0	30,0	70,0	217,3	150,0	20,0	0,0	0,0	0,0	0,0	0,0
<b>PROMOTORA</b>	<b>316,0</b>	<b>192,7</b>	<b>231,9</b>	<b>287,6</b>	<b>120,9</b>	<b>7,1</b>	<b>0,0</b>	<b>0,0</b>	<b>0,0</b>	<b>0,0</b>	<b>0,0</b>	<b>0,0</b>	<b>0,0</b>	<b>0,0</b>
1. Bilhetes do Tesouro	145,0	192,7	190,9	205,4	31,6	0,0	0,0	0,0	0,0	0,0	0,0	0,0	0,0	0,0
2. Obrigação Tesouro Nova Serie	171,0	0,0	41,0	82,3	89,3	7,1	0,0	0,0	0,0	0,0	0,0	0,0	0,0	0,0
3. Protocolos	0,0	0,0	0,0	0,0	0,0	0,0	0,0	0,0	0,0	0,0	0,0	0,0	0,0	0,0
<b>IFH</b>	<b>224,7</b>	<b>1,5</b>	<b>1,5</b>	<b>1,5</b>	<b>1,5</b>	<b>1,5</b>	<b>0,0</b>	<b>0,0</b>	<b>0,0</b>	<b>0,0</b>	<b>0,0</b>	<b>0,0</b>	<b>0,0</b>	<b>0,0</b>
1. Protocolos	224,7	1,5	1,5	1,5	1,5	1,5	0,0	0,0	0,0	0,0	0,0	0,0	0,0	0,0
2. Bilhetes do Tesouro	0,0	0,0	0,0	0,0	0,0	0,0	0,0	0,0	0,0	0,0	0,0	0,0	0,0	0,0
Protocolos														
<b>SHELL</b>	<b>0,0</b>	<b>0,0</b>	<b>0,0</b>	<b>0,0</b>	<b>0,0</b>	<b>0,0</b>	<b>719,0</b>	<b>359,4</b>	<b>0,0</b>	<b>0,0</b>	<b>0,0</b>	<b>0,0</b>	<b>0,0</b>	<b>0,0</b>
1. Protocolos	0,0	0,0	0,0	0,0	0,0	0,0	719,0	359,4	0,0	0,0	0,0	0,0	0,0	0,0
2. Bilhetes do Tesouro	0,0	0,0	0,0	0,0	0,0	0,0	0,0	0,0	0,0	0,0	0,0	0,0	0,0	0,0
<b>ELECTRA</b>	<b>0,0</b>	<b>0,0</b>	<b>0,0</b>	<b>0,0</b>	<b>0,0</b>	<b>0,0</b>	<b>552,7</b>	<b>552,7</b>	<b>414,7</b>	<b>276,5</b>	<b>138,5</b>	<b>0,0</b>	<b>0,0</b>	<b>0,0</b>
1. Protocolos	0,0	0,0	0,0	0,0	0,0	0,0	552,7	552,7	414,7	276,5	138,5	0,0	0,0	0,0
2. Bilhetes do Tesouro	0,0	0,0	0,0	0,0	0,0	0,0	0,0	0,0	0,0	0,0	0,0	0,0	0,0	0,0
<b>Resumo do estoque por instrumentos</b>														
<b>Sistema Bancário:</b>	<b>13.267,9</b>	<b>16.833,6</b>	<b>16.498,3</b>	<b>17.488,2</b>	<b>20.044,3</b>	<b>19.542,8</b>	<b>16.081,5</b>	<b>13.421,4</b>	<b>14.378,8</b>	<b>15.162,3</b>	<b>17.550,3</b>	<b>17.408,7</b>	<b>20.939,2</b>	<b>23.720,9</b>
Total de Bt's	3.015,0	4.539,7	4.422,8	4.834,5	5.609,2	5.085,9	1.273,7	14,3	100,0	26,1	394,1	196,1	681,9	193,4
Total de OTNS's	9.783,9	10.840,0	10.437,6	11.800,8	13.852,2	13.742,0	13.969,8	12.402,5	13.163,2	13.863,2	15.695,9	15.620,9	18.641,4	21.751,3
Total Protocolos	469,0	755,0	755,0	0,0	0,0	0,0	0,0	0,0	0,0	0,0	0,0	0,0	0,0	0,0
Outros Créditos	0,0	698,8	882,9	852,9	583,0	714,8	838,0	1.004,6	1.115,6	1.273,0	1.460,3	1.591,7	1.616,0	1.776,2
<b>Outros:</b>	<b>3.936,2</b>	<b>5.932,7</b>	<b>6.341,6</b>	<b>7.303,6</b>	<b>7.875,9</b>	<b>9.379,2</b>	<b>11.520,5</b>	<b>11.682,2</b>	<b>12.751,5</b>	<b>14.356,3</b>	<b>14.465,9</b>	<b>17.116,7</b>	<b>16.228,3</b>	<b>15.627,5</b>
Total de Bt's	1.400,0	1.173,3	1.171,1	1.627,6	1.553,1	2.265,4	3.011,1	2.990,6	1.630,0	573,9	1.134,4	483,7	0,0	0,0
Total de OTNS's	1.085,0	4.481,4	4.892,4	5.397,9	6.044,7	6.835,7	7.237,7	7.779,5	10.706,8	13.505,9	13.193,0	16.633,0	16.228,3	15.627,5
Total Protocolos	1.451,2	278,0	278,0	278,1	278,1	278,1	278,1	912,1	414,7	276,5	138,5	0,0	0,0	0,0
<b>Total Geral:</b>	<b>17.204,1</b>	<b>22.766,3</b>	<b>22.841,9</b>	<b>24.791,8</b>	<b>27.920,3</b>	<b>28.921,9</b>	<b>27.602,0</b>	<b>25.103,6</b>	<b>27.130,3</b>	<b>29.518,6</b>	<b>32.016,2</b>	<b>34.525,5</b>	<b>37.167,5</b>	<b>41.588,4</b>
Total de Bt's	4.415,0	5.713,0	5.593,9	6.462,1	7.162,3	7.351,3	4.284,8	3.004,9	1.730,0	600,0	1.528,5	679,8	681,9	193,4
Total de OTNS's	10.868,9	15.321,4	15.330,0	17.198,7	19.896,9	20.577,7	21.207,5	20.182,0	23.870,0	27.369,1	28.888,9	32.253,9	34.869,6	39.618,8
Total Protocolos	1.920,2	1.320,3	1.320,3	278,1	278,1	278,1	1.271,7	912,1	414,7	276,5	138,5	0,0	0,0	0,0
Outros Créditos	0,0	411,5	597,7	852,9	583,0	714,8	838,0	1.004,6	1.115,6	1.273,0	1.460,3	1.591,7	1.616,0	1.776,2
<b>PIB</b>	<b>69.380,4</b>	<b>78.325,1</b>	<b>86.673,6</b>	<b>89.022,1</b>	<b>94.438,7</b>	<b>106.093,2</b>	<b>121.973,7</b>	<b>134.698,4</b>	<b>135.879,1</b>	<b>138.568,5</b>	<b>147.324,0</b>	<b>150.351,0</b>	<b>152.640,0</b>	<b>154.166,0</b>
<b>% PIB</b>	<b>24,8%</b>	<b>29,1%</b>	<b>26,4%</b>	<b>27,8%</b>	<b>29,6%</b>	<b>27,3%</b>	<b>22,6%</b>	<b>18,6%</b>	<b>20,0%</b>	<b>21,3%</b>	<b>21,7%</b>	<b>23,0%</b>	<b>24,3%</b>	<b>27,0%</b>

Fonte : DGT/ DSOF

**Bilhetes do Tesouro por Sectores Institucionais**  
Saldos em final do período

	<b>2003</b>	<b>2004</b>	<b>2005</b>	<b>2006</b>	<b>2007</b>	<b>2008</b>	<b>2009</b>	<b>2010</b>	<b>2011</b>	<b>2012</b>	<b>2013</b>	<b>2014</b>
Instituições Financeiras Monetárias	4.422,8	4.834,5	5.608,6	5.085,9	1.273,8	14,5	100,0	0,0	394,1	196,1	681,9	193,4
Instituições Financeiras não Monetárias	1.141,1	1.612,2	1.533,1	2.235,4	2.936,2	2.990,6	1.630,0	1.134,4	1.134,4	483,7	0,0	0,0
Empresas Públicas e Privadas	30,0	15,4	20,5	30,0	75,0	0,0	0,0	0,0	0,0	0,0	0,0	0,0
<b>Total</b>	<b>5.593,9</b>	<b>6.462,1</b>	<b>7.162,2</b>	<b>7.351,3</b>	<b>4.285,0</b>	<b>3.005,1</b>	<b>1.730,0</b>	<b>1.134,4</b>	<b>1.528,5</b>	<b>679,8</b>	<b>681,9</b>	<b>193,4</b>

### Aplicação de Produtos de Empréstimos

Produtos de Empréstimos	Produtos da Emissão de Empréstimo em 2014	Aplicação de Produtos de Empréstimos				Total	Saldo em 31/12/2014	
		Despesa de Investimento			Empréstimos de Retrocessão Concedido			Amortização de Capital Títulos Curto e médio Prazo
		Empréstimos Ajuda Orçamental	Financiamento Tesouro	Empréstimos Directos aos Projectos				
Emissão de BT	4.104.334.118,0					4.592.772.777	4.592.772.777	-488.438.659
Emissão de OT	7.554.200.000,0		4.749.190.000			2.805.010.000	7.554.200.000	0
Empréstimos Externo	17.640.999.845	2.921.412.543		7.783.492.537	5.036.814.218	2.036.060.775	17.777.780.073	-136.780.229
<b>Total</b>	<b>29.299.533.962,5</b>	<b>2.921.412.543</b>	<b>4.749.190.000</b>	<b>7.783.492.537</b>	<b>5.036.814.218</b>	<b>9.433.843.552</b>	<b>29.924.752.850</b>	<b>-625.218.888</b>

## MAPA DE OPERAÇÕES DO TESOUREARIA

	Saldo Inicial	Entradas	Saídas	Saldo Devedor
09.01.90-Outras Receitas	495.141			495.141
09.01.90-Outras Receitas	0			0
09.01.99-Entrada De Salarios Devolvidos	8.542.173		10.860.919	-2.318.746
09.01.90-Outras Receitas	0			0
09.01.09.01-Retencao Previdencia Social	2.894.586	2.400.765	1.354.818	3.940.533
09.01.09.20-Retencoes De Pagamento De Subsdio Por Morte	0		14.986.894	-14.986.894
09.01.09.03-Retencoes De Quotas Sindicais	6.566.311	10.624.681	7.951.531	9.239.461
09.01.09.06-Retencoes De Depositos Judiciais	0	41.739.071	46.025.531	-4.286.460
09.01.09.07-Retencao Tribunal Contas	1.137.055	0	25.514	1.111.541
09.01.09.09-Retencoes De Descontos Montepio	-71.307			-71.307
09.01.09.11-Retencoes De Descontos De Cecv	1.394.746	2.140.682	1.875.405	1.660.023
09.01.09.12-Retencao Para Indp	3.569.330			3.569.330
09.01.09.13-Retencao Para Inida		1.349.919	1.395.242	-45.323
09.01.09.16-Retencao Para Unicv		222.519	222.519	0
09.01.09.23-Retencoes Outros Descontos Pn		147.244.604	145.581.212	1.663.392
09.01.09.32-Retencoes Descontos Seguro Acidente Trabalho (Garantia)		411.350		411.350
09.01.09.47-Retencao Tribunal Comarca De São Filipe		49.965	16.655	33.310
09.01.09.15-Retenção De Tsu(8%) - Inps	340.536.516	721.828.285	832.110.355	230.254.446
09.01.09.39-Retencao Desconto Fundo Social Dgtr	112.500		109.000	3.500
09.01.89-Reposição Abatida			551.029	-551.029
09.01.90-Outras Receitas	0			0
Operações via SISP entradas no TES favor Municipios	0			0
	<b>365.177.051</b>	<b>928.011.841</b>	<b>1.063.066.624</b>	<b>230.122.268</b>
	0			0
Op_Tesouraria_Saida_Outras	0			0
Outras Operacoes	0			0
Outras Operacoes	0			0
	<b>0</b>	<b>0</b>	<b>0</b>	<b>0</b>
	<b>365.177.051</b>	<b>928.011.841</b>	<b>1.063.066.624</b>	<b>230.122.268</b>
Outras Operacoes		<b>1.795.252.632</b>	<b>2.267.778.473</b>	-472.525.841