



**Ministério  
das Finanças**

Direção Nacional do Orçamento  
e da Contabilidade Pública

# CONTAS PROVISÓRIAS

## *3º Trimestre 2017*

## Índice

<b>I.</b>	<b>RELATÓRIO DA EXECUÇÃO DO ORÇAMENTO DO ESTADO .....</b>	<b>3</b>
I.1.	Enquadramento Macroecónómico .....	4
I.1.1.	Conjuntura Económica Internacional .....	4
I.1.2.	Economia Nacional - Evolução Recente .....	5
I.2.	Finanças Públicas - Análise Global.....	7
I.3.	Análise das Receitas .....	9
I.4.	Análise da Despesa .....	12
I.4.1.	Aquisição de Ativos Não Financeiros e Programa de Investimento Público.....	16
I.4.2.	Análise das Despesas Públicas por Classificação Funcional .....	18
I.5.	Financiamento .....	19
I.6.	Dívida Pública .....	19
I.6.1.	Dívida Interna .....	20
I.6.2.	Dívida Externa.....	21
<b>II.</b>	<b>QUADRO DE EXECUÇÃO ANEXO AO RELATÓRIO .....</b>	<b>22</b>
	Operações Financeiras do Estado.....	23
	Receitas Orçamentais.....	24
	Despesas Públicas Correntes.....	25
	Despesas Públicas Correntes de Funcionamento.....	26
	Despesas Públicas Correntes de Investimento.....	27
	Mapa A – Fluxos Financeiros no Tesouro.....	28
<b>III.</b>	<b>MAPAS ANEXOS A CONTA PROVISÓRIA .....</b>	<b>29</b>
	Mapa A.3 – Desembolsos Efectuados no Segundo Trimestre do ano 2017	
	Mapa I – Receitas Correntes do Estado, Segundo uma Classificação Económica	
	Mapa B – Fundos Saídos da Tesouraria do Estado para Pagamento das Despesas	

Mapa II.1 – Despesas Globais de Funcionamento do Estado Segundo a Classificação Económica

Mapa II – Despesas de Funcionamento do Estado, Especificada Segundo a Classificação Económica e Orgânica.

Mapa II.1.1 – Despesas Globais de Funcionamento de Encargos Gerais da Nação, Segundo a Classificação Económica

Mapa II.1.2 – Despesas Globais de Funcionamento do Governo e Chefia do Governo, segundo a Classificação Económica

Mapa II.1.3 – Despesas Globais de Funcionamento de Serviços e Fundos Autónomos, Segundo a Classificação Económica

Mapa II.1.4 – Amortização de Empréstimos

Mapa II.1.5 – Adiantamento de Fundos por Regularizar

Mapa II-1.6 Despesas Globais de funcionamento Estado segundo classificação funcional

Mapa II-1.7 Despesas Globais de funcionamento de Encargos Gerais da Nação segundo classificação funcional

Mapa II-1.8 Despesas Globais de funcionamento do Governo e Chefia do Governo segundo classificação funcional

Mapa II-1.9 Despesas Globais de funcionamento dos Serviços e Fundos Autónomos segundo classificação funcional

Mapa II-1.10 Despesas Globais de Investimento Estado segundo classificação funcional

Mapa IV – Receitas Globais de Serviços e Fundos Autónomos, Segundo a Classificação Económica e Orgânica

Mapa V – Despesas Globais de Serviços e Fundos Autónomos, Especificadas Segundo a Classificação Económica e Orgânica

Mapa A.6 – Despesas Globais de Investimento do Estado Segundo a Classificação Económica

Mapa X – Programa Plurianual de Investimentos Públicos Estruturados Por Programas e Sub-Programas

Mapa Xa – Orçamento Programa, Segundo Programas e Sub-Programas

Mapa II.1.11 – Estoque da Dívida Interna Pública por credores e por Instrumentos de Financiamento

Mapa II.1.12 – Estoque da Dívida Externa Pública por credores e por Instrumentos de Financiamento

**I. RELATÓRIO DA EXECUÇÃO DO ORÇAMENTO DO ESTADO  
DE JANEIRO A SETEMBRO DE 2017**

## I.1. Enquadramento Macroeconómico

### I.1.1. Conjuntura Económica Internacional

As perspetivas em outubro do Fundo Monetário Internacional (FMI) referente a dinâmica do crescimento económico mundial em 2017 são de melhoria, apontando para uma taxa de crescimento de 3,6%.

**Tabela nº 1 - Evolução de Indicadores Económicos Mundiais**

	2016	2017	2018	2017	2018
		Projeções		Diferença - Proj. Abr. 2017	
Variações em percentagem					
<b>PIB REAL</b>					
Economia Mundial	3.2	3.6	3.7	0.1	0.1
Economias Avançadas	1.7	2.2	2.0	0.2	0.1
EUA	1.5	2.2	2.3	0.1	0.2
Zona Euro	1.8	2.1	1.9	0.2	0.2
Reino Unido	1.8	1.7	1.5	0.0	0.0
Economias Emerg. e em Desenvolvimento	4.3	4.6	4.9	0.0	0.1
África Sub-Sahariana	1.4	2.6	3.4	-0.1	-0.1
<b>Índice de Preços no Consumidor (IPC)</b>					
Economias Avançadas	0.8	1.7	1.7	-0.2	-0.1
Economias Emerg. e em Desenvolvimento	4.3	4.2	4.4	-0.3	-0.2

Fonte: FMI – outubro 2017

Analisando, a Tabela 1, verifica-se que entre os principais parceiros de Cabo Verde, destaca-se uma melhor recuperação da economia da Área do Euro, com o crescimento da economia a situar-se em torno de 2,1%. Na base dessa revisão estão os resultados alcançados no primeiro e segundo trimestres de

2017, com o Produto Interno Bruto a crescer, em termos homólogos, 2,0% e 2,3%, respetivamente, impulsionado principalmente pela melhoria registada nas exportações e na formação bruta de capital fixo e na redução do risco político.

No caso da economia dos Estados Unidos da América (EUA) a projeção do crescimento foi alterada para 2,2%. O PIB dos EUA cresceu no primeiro e segundo trimestres, em termos homólogos, 2,0% e 2,2%, respetivamente, respondendo a incrementos na formação bruta de capital fixo e nas exportações. Entre outros elementos que o FMI ressalta para fundamentar tais projeções estão a incerteza significativa que envolve a política económica dos EUA e o fato dos cortes nos impostos ainda não se terem materializado.

Para o Reino Unido, as projeções do FMI para 2017 apresentaram uma revisão em baixa do crescimento económico de 2% para 1,7%, tendo como base o desempenho da atividade económica do primeiro e segundo trimestre, 2,0% e 1,7%, respetivamente, refletindo as incertezas advindas das negociações ainda pouco conclusivas sobre o Brexit.

No grupo que compõe as economias emergentes e em desenvolvimento, o FMI manteve as suas projeções para ano 2017 de crescimento em torno de 4,6%. Para os países da África Sub-Sahariana as estimativas é de crescimento de 2,6%, com destaque para a recuperação da economia da Nigéria.

Para o nível geral de preços, as estimativas do FMI indicam um aumento da inflação nas economias avançadas em 1,7% no ano de 2017 atribuída à recuperação da demanda e ao aumento dos preços das matérias-primas. No caso específico da Área do Euro esse valor situar-se em 1,5%, valor superior ao registrado em 2016 (0,2%). Já, nos mercados emergentes e em desenvolvimento a previsão é de que a subida nos preços seja de 4,2%.

Entre os riscos associados a dinâmica económica mundial para os anos de 2017 e 2018 ressaltam os de ordem financeira (tendo na origem a necessidade do fortalecimento dos balanços financeiros dos bancos da Área do Euro, a estabilidade financeira na China e a fuga de capital dos países emergentes), os riscos associados ao aumento do protecionismo e por

fim os riscos não económicos nomeadamente os riscos geopolíticos, fatores climatéricos e epidemias.

### **I.1.2. Economia Nacional - Evolução Recente**

As Contas Nacionais Trimestrais divulgadas pelo Instituto Nacional de Estatísticas, (INE), apontam que o crescimento da atividade económica foi de 3,6%, em termos reais, no primeiro semestre de 2017. Por detrás desse desempenho destaca-se, pelo lado da procura, o aumento do investimento total (22,7%) e do consumo privado (11,5%), enquanto que na ótica da oferta ressalta-se a performance positiva no setor terciário (Alojamento e Restauração, Comércio, Serviços Financeiros e Seguros) e secundário (Eletricidade e Água e Indústria Transformadora). Verificaram-se ainda resultados adversos no setor primário em função do fraco nível de chuvas ocorridas até então em 2017.

No que diz respeito ao indicador de clima económico, os dados do INE para o 3º trimestre indicam para a manutenção da tendência ascendente, registando o maior valor nos últimos trinta e dois (32) trimestres consecutivos, revelando que a conjuntura económica é favorável,

reforçando as estimativas do Governo de crescimento entre 4,0% e 5,0% do PIB em 2017.

Gráfico nº 1 - Evolução do Indicador de Clima Económico



Fonte: INE

A nível de preços, tem-se que a inflação média anual até setembro foi de 0,4%, refletindo o aumento de preços das matérias-primas (energética e não energética) no mercado internacional e dos preços dos produtos alimentares derivados da baixa produção agrícola associada ao atraso nas chuvas.

Gráfico nº 2 - Evolução das Taxas de Inflação (em %)

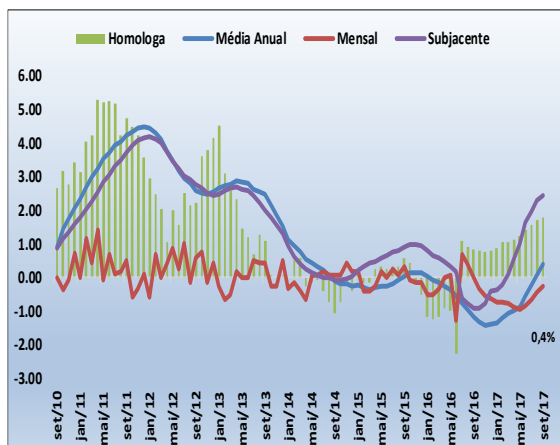

Fonte: INE

Relativamente ao setor monetário, os dados disponíveis do Banco de Cabo Verde (BCV) até agosto de 2017, mostram que a massa monetária aumentou 3,6% em relação ao período homólogo e que o crédito à Economia e ao Setor Privado cresceu em termos homólogos 5,6% e 5,3% respetivamente, refletindo a evolução positiva da economia.

Em relação as contas externas, os dados da DGA/MF de setembro de 2017 indicam que a balança comercial foi deficitária no valor de 59.470 milhões de CVE, derivado da performance das importações de bens que aumentaram significativamente em virtude do aumento dos investimentos em bens de capitais, nomeadamente equipamentos e aeronaves, com impacto desfasado positivo no desempenho da economia.

Gráfico nº 3 - Evolução do Comércio Externo (Em Milhões de ECV)

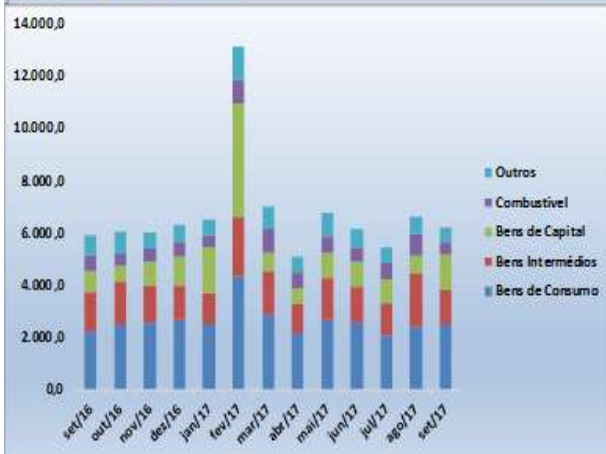
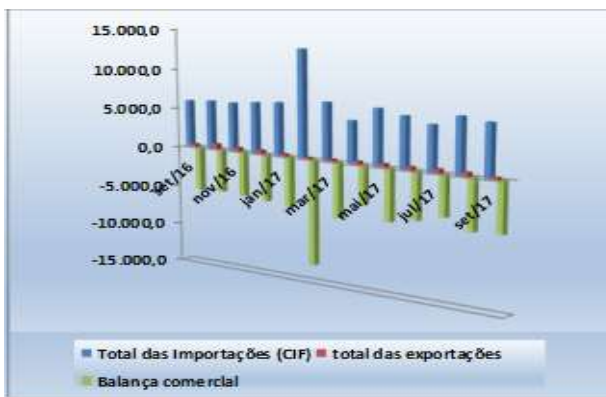

Fonte: Direção Geral das Alfândegas, cálculos do SPEAME/NDP

No que diz respeito às finanças públicas, tem-se que o no terceiro trimestre de 2017, o saldo global positivo fixou-se em 1.070 milhões de CVE, o que representa um superávit de 0,6% do PIB projetado, derivado do aumento das receitas totais. O stock da dívida pública, excluindo os TCMF (Títulos Consolidados de Mobilização Financeira), em termos acumulados, atingiu 212.559,2 milhões de CVE, representando 124,9% do PIB, sendo a dívida interna 33,3% do PIB e a dívida externa 91,7% do PIB.

## I.2. Finanças Públicas - Análise Global

O saldo global provisório do terceiro trimestre de 2017 situa-se em 1.070 milhões de CVE, o que representa um superávit de 0,6% do PIB projetado.

Gráfico nº 4 - Evolução do Saldo Global (em % do PIB)



Fonte: Ministério das Finanças

A evolução do saldo orçamental apresentada pelo gráfico acima resulta do aumento das receitas totais conjugado com a diminuição da execução do programa de investimento público.

As receitas totais (incluindo a ajuda alimentar e donativos) aumentou 17,4%, justificado, essencialmente, pelo acréscimo dos impostos (10,1%), dos donativos (114,0%) e das outras receitas (13,5%), comparativamente ao período homólogo.



Tabela nº 3 - Principais Indicadores Orçamentais

Principais Indicadores Orçamentais	Milhões de CVE			
	2016 3º trim	2017 3º trim	Var. Homologa	Em % do PIB
<b>1. RECEITAS TOTAIS</b>	<b>29.886,7</b>	<b>35.084,9</b>	<b>17,4</b>	<b>20,6</b>
1.1 - Receitas Correntes	28.051,5	30.858,9	10,0	18,1
Impostos	23.731,6	26.117,4	10,1	15,4
Segurança Social	41,2	44,5	8,1	0,0
Transferências( correntes)	139,8	251,9	80,2	0,1
Outras Receitas	4.138,9	4.697,1	13,5	2,8
1.2 - Receitas de Capital	1.835,2	3.974,0	116,5	2,3
<b>2. DESPESAS TOTAIS (Fun+Inv)</b>	<b>30.364,6</b>	<b>30.965,3</b>	<b>2,0</b>	<b>18,2</b>
2.1-Despesas Correntes FUN	26.141,2	27.607,2	5,6	16,2
das quais: Juros da dívida interna	1.745,6	1.933,1	10,7	1,1
Juros da dívida externa	1.570,2	1.514,9	-3,5	0,9
2.2-Despesas Correntes INV	4.223,4	3.358,1	-20,5	2,0
<b>3. Resultado Operacional Bruto</b>	<b>-477,8</b>	<b>4.119,6</b>	<b>-962,2</b>	<b>2,4</b>
<b>4. Activos não financeiros</b>	<b>3.140,4</b>	<b>3.049,8</b>	<b>-2,9</b>	<b>1,8</b>
Compra de activos não financeiros	3.176,7	3.216,5	1,3	1,9
dq: programa de Funcionamento	92,4	85,8	-7,2	0,1
dq: programa de investimento	3.084,3	3.130,7	1,5	0,0
Venda activos não financeiros	36,2	166,7	0,0	0,1
<b>5. SALDO GLOBAL (base caixa; 1 - 2 - 4)</b>	<b>-3.618,3</b>	<b>1.069,8</b>	<b>-</b>	<b>-</b>
Saldo global ( em percentagem do PIB)	-2,1	0,6	-	-
Saldo global excluindo transferências(donativos)	-5.593,3	-3.156,2	-	-
Saldo Corrente (1.1-2)	-2.313,0	-106,4	-	-
Saldo Corrente Primário	1.002,7	3.341,6	-	-
Saldo Corrente Primário (em percentagem do PIB)	0,6	2,0	-	-
Saldo Corrente (em percentagem do PIB)	-1,3	-0,1	-	-
Saldo Primário (1.1+1.2-2+juros)	2.244,0	7.315,6	-	-
Saldo Primário (em percentagem do PIB)	1,4	4,5	-	-
Saldo global Primário (1-2+juros)	-302,5	4.517,8	-	-
Saldo global Primário (em percentagem do PIB)	-0,2	2,7	-	-
<b>6. FINANCIAMENTO</b>	<b>3.182,9</b>	<b>-606,1</b>	<b>-</b>	<b>-</b>
6.1 Activos financeiros	-3.182,3	-2.325,4	-	-
Empréstimos Concedidos Mi Amortizações	311,5	144,8	-	-
Empréstimos Concedidos Mi Concedidos	-2.011,9	-2.467,9	-	-
Acções E Outras Participações Mi - Aquisições	-	-49,3	-	-
Acções E Outras Participações Mi - Alienação	-1.509,6	47,0	-	-
Outros Activos financeiros Mi - Alienações	27,6	0,0	-	-
Acções E Outras Participações Me - Aquisições	0,0	0,0	-	-
6.2 Passivos financeiros	6.365,3	1.719,3	-	-
Interno líquido	3.872,5	397,1	-	-
Sistema bancário	5.494,9	2.203,9	-	-
Empréstimos Obtidos Pmi - Aquisições	-	-	-	-
Empréstimos Obtidos Pmi - Amortizações	-	-	-	-
Empréstimos Obtidos Pmi - Amortizações Leasing	-11,4	-21,9	-	-
Outras transações	0,0	0,0	-	-
Outros Passivos financeiros Pmi - Aquisições	0,0	0,0	-	-
Outras Operações Tesouro	-1.631,3	-827,6	-	-
Despesa por compensar na conta do Tesouro no BC	277,8	228,7	-	-
Pagamento de 2016 compensado em 2017	-2.000,1	-2.037,2	-	-
Sistema não bancário	1.742,7	851,1	-	-
Receitas de privatizações	0,0	0,0	-	-
Externo líquido	2.492,8	1.322,2	-	-
Desembolsos	4.682,8	3.857,8	-	-
Amortizações programadas	-2.190,1	-2.535,6	-	-
7. DIFERENCIAL DE FINANCIAMENTO / DISCREPÂNCIA (5 + 6)	-485,3	463,7	-	-
<b>DÍVIDA PÚBLICA (em % do PIB)</b>	<b>127,6</b>	<b>125,0</b>	<b>-</b>	<b>-</b>
Dívida Pública	209.158,4	212.559,2	-	-
Interna	52.127,5	56.687,8	-	-
Externa	157.030,9	155.871,4	-	-

Fonte: Ministério das Finanças

Quanto às despesas totais (correntes de funcionamento e de investimento), teve um ligeiro agravamento de 2%, face ao executado no mesmo período do ano transato, decorrente do aumento das despesas de funcionamento.

Quando analisado em percentagem do PIB, as despesas totais representam 18,2% (-0,32 p.p que no mesmo período de 2016).

O desempenho das receitas fiscais deveu-se ao aumento registado dos impostos sobre o rendimento, impostos de bens e serviços e impostos sobre transações. O rácio impostos/PIB fixou-se em 15,4%, acima em 0,9 p.p., relativamente ao período homólogo.

De acordo com os dados provisórios de 30 de Setembro de 2017, os ativos não financeiros registaram uma variação homóloga negativa de 2,9%, tendo sido realizado apenas 3.049,81 milhões de CVE, o que representa cerca de 41,2% do valor orçamentado para o ano e cerca de 1,8% do PIB.

Face a estes desenvolvimentos, o stock da dívida pública, excluindo os TCMF (Títulos Consolidados de Mobilização Financeira), em termos acumulados,

atingiu 212.559,3 milhões de CVE, sendo a dívida interna de 56.687,8 milhões de CVE (33,3% do PIB) e a dívida externa de 155.871,4 milhões de CVE (91,7% do PIB).

O rácio global dívida pública/PIB, no Terceiro trimestre de 2017 atingiu 125% do PIB revisto, registando uma diminuição de 2,6% face ao mesmo período em 2016.

Gráfico nº 5 - Principais Indicadores da Dívida

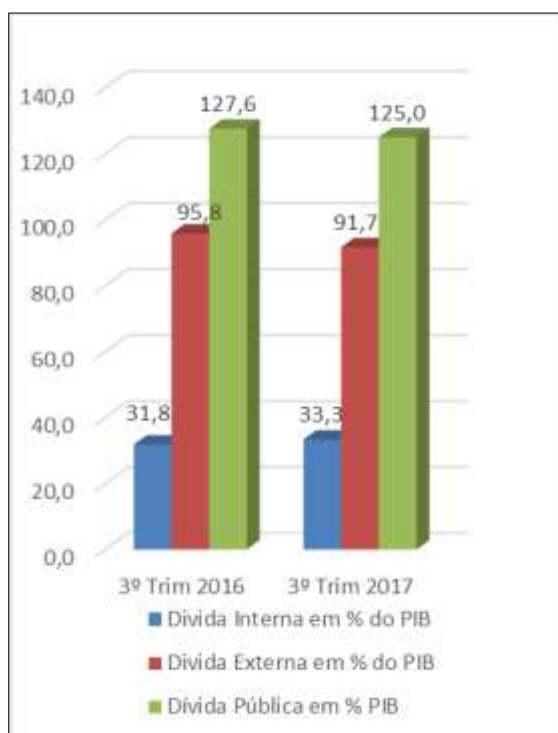

Fonte: Ministério das Finanças

### I.3. Análise das Receitas

Em 30 de setembro de 2017, as receitas ascenderam os 35.084,9 milhões de CVE, correspondendo a um grau de execução de 69,9% face ao reprogramado, o que representa um acréscimo de 17,4%, face ao mesmo período de 2016. Esta performance resulta, comparativamente ao terceiro trimestre de 2016, do aumento da arrecadação ao nível dos impostos (+10,1%), da segurança social (+8,1%), dos donativos (+114,0%) e das outras receitas (+13,5%).

Da análise da execução registada até finais de setembro de 2017, verifica-se que a arrecadação a nível dos impostos aumentaram 10,1%, face ao período homólogo, contribuindo para este resultado as variações positivas nos impostos sobre o rendimento em 10,4%, bens e serviços em 11,8%, impostos sobre transações internacionais em 5,4% e outros impostos em 13,8%.

Os impostos sobre o rendimento registaram uma arrecadação superior, comparativamente ao mesmo período do ano transato (+769,8 milhões de CVE), como resultado da performance do IR-PS (+8,2%) e IR-PC (+13,9%).

A arrecadação em sede do imposto sobre o rendimento das pessoas singulares (IR-PS,) ascendeu, no período, os 5.001,0 milhões de CVE, registando uma evolução homóloga de +378,4 milhões de CVE. Esta evolução positiva advém do aumento verificado na cobrança em sede da categoria A – Rendimentos do trabalho dependente (em 407,5 milhões de CVE), da categoria D - Rendimentos de capitais (em 65,5 milhões de CVE), do Tributo Especial Unificado (em 32,1 milhões de CVE) e da categoria B – Rendimentos empresariais e profissionais (em 18,2 milhões de CVE). Importa realçar que o incremento em sede da categoria A, resultou fundamentalmente da recuperação de dívidas, por via de encontro de contas, que no período considerado, ascendeu em cerca de 298,3 milhões de CVE.

As receitas do imposto sobre rendimento das pessoas coletivas (IR-PC) atingiram os 3.197,5 milhões de CVE, com um aumento de 391,4 milhões de CVE, face ao mesmo período de 2016. Esta performance resultou da eficiência na cobrança do pagamento fracionado e da autoliquidação, que no período em

análise registaram um aumento de 208,5 e de 614,4 milhões de CVE, respetivamente, contrariando a evolução negativa na cobrança dos montantes em atraso em 435,6 milhões de CVE.

Nos impostos sobre bens e serviços, destaca-se a arrecadação em sede do IVA em 9.760,6 milhões de CVE, registando uma evolução de 10,0% (+885,6 milhões de CVE), face ao período homólogo, com variações positivas em ambas as fontes de arrecadação, DGA e DGCI. Sendo que no IVA-DGA apurou-se um aumento de 8,4% (+402,0 milhões de CVE) e no IVA-DGCI 11,9% (+483,6 milhões de CVE). Esta performance resulta, essencialmente, do aumento das receitas arrecadadas nos setores do turismo, petrolíferas e comércio a grosso.

Ainda, relativamente à arrecadação do Imposto sobre Valor Acrescentado por fonte, constata-se que 53,4% (5.212,1 milhões de CVE) foi realizada pela DGA e 46,6% (4.548,5 milhões de CVE) pela DGCI.

Em sede das receitas de contribuição turística, estes registaram um aumento de 18,7% (+102,4 milhões de CVE),

face ao mesmo período do ano anterior, justificado pelo aumento da procura turística.

No que concerne aos impostos sobre transações internacionais, regista-se um aumento em 5,4% (+263,6 milhões de CVE) comparado ao mesmo período do ano anterior, e em relação à previsão ficou aquém em 9,6%. A performance destes impostos está intrinsecamente ligado à importação. Em termos desagregados, face ao período homólogo de 2016, verificou-se uma variação positiva do Direito de Importação (DI) em 5,1% (+239,1 milhões de CVE) e da Taxa Comunitária CEDEAO em 11,7% (+24,5 milhões de CVE). Comparativamente à previsão, regista-se uma performance negativa do DI em 10,7% e uma performance positiva da Taxa Comunitária de 21,2%.

No âmbito da rubrica outros impostos, é de se destacar um acréscimo no Imposto de Selo em 10,1%, o que representa um evolução positiva de 35,9 milhões de CVE, face ao mesmo período do ano anterior, resultante da cobrança de dívidas atrasadas no montante de

21,2 milhões de CVE, via encontro de contas.

No concernente às outras rubricas de receitas registamos a seguinte performance:

- Segurança Social (+8,1%);
- Transferências (+114,0%);
- Outras receitas (+13,5%).

Os donativos (rubrica transferências) registaram uma execução de 4.225,9 milhões de CVE, apresentando um aumento de 114,0% (+2.250,9 milhões de CVE), comparativamente ao período homólogo em 2016. Este acréscimo é justificado, principalmente:

- pela entrada da Ajuda Pública ao Desenvolvimento, da União Europeia no total de 1.709,1 milhões de CVE (772 milhões de CVE no âmbito Programa de Emergência Santo Antão e 937 milhões no âmbito de Ajuda orçamental);
- pela execução dos Projectos financiamento MCA II (1.752,1 milhões de CVE) e
- pela disponibilização das ajudas alimentares (+196,0 milhões de CVE).

A variação positiva de 13,5% (acréscimo de 558,1 milhões de CVE)

assinalado nas outras receitas deriva, essencialmente, da conjugação da performance registada nas rúbricas:

- Rendimento de Propriedade (-19,4%)
- Venda de Bens e Serviços (15,8%)
- Multas e outras penalidades (-20,4%) e
- outras receitas diversas e não especificadas (+114,8%).

As duas últimas rúbricas, pela própria natureza, têm caráter flutuante.

Gráfico nº 6 - Receitas Correntes ( em milhões de CVE)

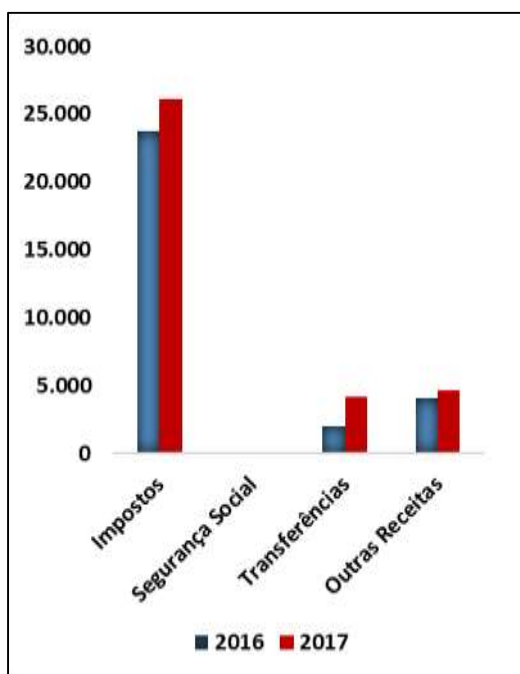

Fonte: Ministério das Finanças

## I.4. Análise da Despesa

A despesa total (despesas correntes de funcionamento e de investimento público), no terceiro trimestre de 2017, situou-se em 30.965,3 milhões de CVE, apresentando um agravamento de 2,0%, face ao período homólogo, correspondente a uma variação absoluta de 600,8 milhões de CVE.

O comportamento das despesas desagrega-se, face ao mesmo período em 2016, conforme evolução das rubricas que se segue:

- Despesas com pessoal em + 6,0% (787,4 milhões de CVE)<sup>1</sup>;
- Aquisição de bens e serviços em - 3,0% (-121,6 milhões de CVE)<sup>1</sup>;
- Juros correntes em +4,8% (+160,0 milhões de CVE);
- Subsídios em -37,8% (-51,5 milhões de CVE);
- Transferências correntes em - 7,1% (-254,3 milhões de CVE);
- Benefícios sociais em +5,3% (+201,2 milhões de CVE);
- Outras despesas correntes em +19,1% (+238,8 milhões de CVE).

<sup>1</sup> Esta variação deverá ser superior, visto que em 30 de Setembro de 2017 regista-se um montante 750,3 milhões de CVE de por regularizar em que 49,7% deriva, essencialmente, de transferências

aos Orgão de Soberania e FSA para despesas correntes a nível de “Despesa com o Pessoal” e “Aquisições de Bens e Serviços”.

A evolução da Despesa com o pessoal deriva, essencialmente:

- do crescimento de 5,0% verificado na sub-rubrica de contribuição a segurança social, que resulta do pagamento das prestações atrasadas ao INPS (Outubro a Dezembro 2016), bem como da entrada de novos funcionários no regime da Previdência Social.
- No que concerne às remunerações certas e permanentes verifica-se um incremento de 6,1%, justificado:
  - pela regularização atempada das despesas de alguns Órgãos de Soberania e das Forças Armadas;
  - pelo impacto do nivelamento salarial dos agentes da PN;
  - Descongelamento de várias carreiras profissionais, nomeadamente pessoal docente, classe medica e de enfermagem, pessoal de justiça, das Finanças, pela atualização de subsídios de custo de vida dos diplomatas, pelo reforço do quadro de pessoal da PJ e da implementação do novo estatuto da Policia científica;
  - Implementação faseada do estatuto do pessoal docente, conforme acordo entre o ME e os sindicatos dos professores, bem como contratação de novos professores para o ano letivo vigente;
  - Pagamento de retroativo dos agentes prisionais devido a transição na carreira;
  - Atualização de custo de vida do pessoal diplomático e regularização de Segurança Social dos contratados locais das missões diplomáticas CV no exterior;
  - Impacto com a aprovação dos Estatutos do pessoal do MF; e
  - Transferências de algumas unidades do ICCA do Orçamento de Investimento para o Orçamento de Funcionamento.

As despesas provisórias com Aquisição de bens e serviços registaram uma diminuição de 3,0% (-121,6 milhões de CVE), derivado da execuções, face ao ano de 2016, das seguintes rubricas:

- Assistência técnica - Residentes em -17,0% (-47,9 milhões de CVE);
- Materias Primas e Subsidiarias em -89,7% (-35,3 milhões de CVE);

- Produtos Alimentares em -17,5% (-25,7 milhões de CVE);
- Roupa vestuário e calçado em -39,9% (-14,7 milhões de CVE);
- Material de Educação, Cultural e recreio -17,8% (-2,6 milhões de CVE);
- Livros e Documentação Técnica em -20,3% (-10,6 milhões de CVE);
- Material de Escritório -2,2% (-1,7 milhões de CVE);
- Material de consumo Clínico em -2,3% (-0,5 milhões de CVE);
- Assistência técnica - Não Residentes em -14,4% (-132,5 milhões de CVE);
- Assistência técnica - Residentes em -14,5% (-67,5 milhões de CVE);
- Publicidade e propaganda em -32,2% (-19,7 milhões de CVE);
- Rendas e Alugueres em -8,4% (-15,6 milhões de CVE);
- Honorários em -17,5% (-12,4 milhões de CVE);
- Conservação e Reparação de Bens em -29,8% (-41,5 milhões de CVE);
- Livros e Documentação Técnica em -20,3% (-10,6 milhões de CVE); e
- Transportes em -12,3% (-2,5 milhões de CVE).

Esse decréscimo da rubrica aquisição de bens e serviços deve-se:

- principalmente, a medidas de contenção de despesa pública, nomeadamente a aplicação de cativo de 20% das despesas de funcionamento (dado que no terceiro semestre de 2016 não se aplicou cativo, tendo a execução nesse período decorrido sob a aplicação do OE 2015, em regime duodecimal);
- e, em parte, pela não regularização na globalidade dos duodécimos transferidos aos Fundos e Serviços Autónomos e Órgãos de Soberania que executam fora do sistema.

O agravamento registado nas despesas com Juros Correntes, comparativamente ao período homólogo, resulta do cumprimento das obrigações ao nível:

- dos juros da dívida interna, cuja execução cifrou-se em 1.933,1 milhões de CVE, representando um acréscimo de 10,7% em relação ao período homólogo. Este acréscimo é consequência de novas emissões ocorridas no período.
- dos juros da componente externa, em que regista-se uma execução de 1.514,9 milhões de CVE. Comparativamente ao

período homólogo, esta diminuiu em 3,5% justificado, essencialmente, pela variação cambial, favorável em comparação ao período homólogo.

O decréscimo na rubrica Subsídios em 37,8% (-51,5 milhões de CVE) decorre da conjugação:

- Funcionamento, com uma variação de -30,1% (-36,6 milhões de CVE), adveniente da subsidiação das linhas marítimas deficitárias, no âmbito do protocolo entre o Estado e as Agências Marítimas que operam nessas linhas. A rubrica subsídios varia em função das viagens realizadas para as linhas marítimas consideradas deficitárias, conforme o protocolo celebrado entre o Estado e as Agências Marítimas. Para o corrente ano foram pagos as referidas agencias um total a rondar os 25 milhões de CVE, contra os 58 milhões de CVE pagos no mesmo período do ano transato.
- Investimento, com uma variação negativa de 1,0% (-14,9 milhões de CVE), devido a subsídios pagos em 2016 no âmbito do

projecto Sustentabilidade das Comunidades Rurais e que não ocorreu em 2017.

As Transferências Correntes assinalaram um desagravamento, registando uma variação negativa de 7,1% face ao período homólogo. Isto, justificado pela realização das eleições gerais (Legislativas e presidenciais) em 2016, na diáspora, onde foram transferidos verbas para as Embaixadas para o efeito.

Os Benefícios Sociais registaram um aumento de 5,3%. Este acréscimo resulta:

- primeiramente, da rubrica “pensões de aposentação”, devido ao aumento do número de beneficiários/aposentados, com impacto nas Pensões de aposentação em 7,7% (182,6 milhões de CVE), Pensões de Sobrevivência em 11,2% (17,5 milhões de CVE) e Pensões de Regime não Contributivo em 2,1% (22,3 milhões de CVE);
- e , ainda, evacuação de doentes que registou um aumento 8,6% (10,0 milhões de CVE).

O agravamento verificado na rubrica Outras despesas em 19,1% (+238,8



milhões de CVE) deve-se, essencialmente, ao pagamento das Indemnizações devidas pelo Estado e da restituição do IVA e outras restituições restante de 2010 que não se reembolsou nos anos anteriores.

Ainda nesta rubrica são pagas as bolsas de estudos no país e no estrangeiro, bem como das outras despesas residual dos Encargos Comuns.

Gráfico nº 7 - Despesas Correntes (em milhões de CVE)

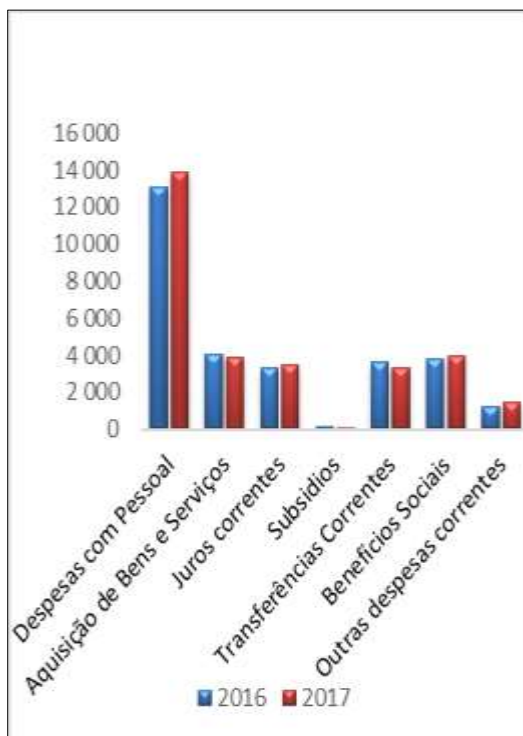

Fonte: Ministério das Finanças

#### I.4.1. Aquisição de Ativos Não Financeiros e Programa de Investimento Público

As despesas com ativos não financeiros, face à execução financeira registada em setembro de 2017, assinalaram um decréscimo de 2,9%, comparativamente ao mesmo período de 2016, ficando pelos 3.049,8 milhões CVE.

O Programa de Investimento Público (PIP), no período em análise, foi financiado na sua maioria com recursos internos. Os recursos do “Tesouro”, incluindo (Ajuda Orçamental), representaram 45% do total do PIP. No concernete aos recursos externos, 11,3% foi financiado por “Empréstimos” e 43,6% por “Donativos Diretos”.

O programa de investimento público é apresentado de acordo com o novo documento estratégico do país - Plano Estratégico de Desenvolvimento Sustentável (PEDS 2017-2021) - que está em fase de conclusão. Este plano está alinhado com o Programa do Governo para a IX Legislatura, com a visão da nação para o futuro (Cabo Verde 2030) e também com os objetivos de Desenvolvimento Sustentável das Nações Unidas (ODS).

O Plano de Desenvolvimento Sustentável (PEDS) é uma descrição dos programas setoriais e de políticas macroeconómicas, estruturais e sociais para o país num período de cinco anos. Tendo como principal objectivo promover um desenvolvimento sustentável de Cabo Verde, baseado num novo modelo de crescimento económico, um novo modelo de Estado e focado na melhoria da qualidade de vida das pessoas.

A estrutura metodológica do PEDS, em termos programáticos, tem assente três pilares (Economia, Social e Soberania).

Analisando a execução da despesa de investimento por pilares, constata-se que, no período em análise, os pilares que contribuíram para execução verificada foram: o da “Economia” (74,6%), o de “Soberania” (13,3%) e o “Social” (12,2%).

O Pilar “Economia” atingiu uma execução de 4.419,3 milhões de CVE. Do montante executado constata-se que grande parte foi canalizado para as áreas de “Recentragem Setorial” (1.881,2 milhões de CVE), “Reformas

Económicas e Estruturais” (1.488 milhões de CVE) “Valorização das Ilhas e dos Recursos Endógenos” (1.038,6 milhões de CVE).

**Gráfico n.º8 - Pilares (Peso em %)**

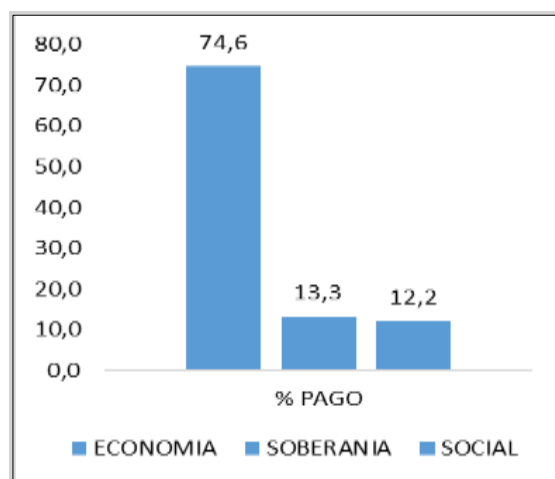

Fonte: Ministério das Finanças

O Pilar “Soberania” assinalou uma execução de 786,2 milhões de CVE. Do montante executado, constata-se que grande parte do mesmo foi direcionado para as áreas “Transparência e Boa Governação” (605,3 milhões de CVE), a de “Segurança” (106,4 milhões de CVE) e a “Democracia” (73 milhões de CVE).

O Pilar “Social” registou uma execução de 720,1 milhões de CVE. Do montante executado constata-se que grande parte foi direcionado para as áreas “Capital Humano” (458,7 milhões de CVE), “Inclusão Social” (238 milhões de CVE) e “Equidade e Igualdade do Género” (12 milhões de CVE).

### I.4.2. Análise das Despesas Públicas por Classificação Funcional

Analisando as despesas públicas (Correntes e ANF) numa ótica funcional, ou seja, afetadas às suas componentes por grandes funções do Estado, verifica-se que, no terceiro trimestre de 2017, a maior fatia das despesas públicas foi realizada pelas funções “Sociais” e “Gerais de Soberania”. De destacar que a função “Económica” registou uma maior fatia ao nível do orçamento do investimento, situando-se, em termos absolutos, em 1.886,6 milhões de CVE (29% do total de Investimento Público).

A função “Social” representa 45,0% do total global, podendo-se destacar as de Educação e Proteção Social, que registaram um peso de 19,5% e 14,2%, respetivamente.

A função “Gerais de Soberania”, com um peso de 39,0% do total global, incorpora a subfunção “Serviços Públicos Gerais” que representa 76,2% do total desta função e 29,7% do total geral executado.

A função “Económica” e a função “Ambiental” representam cerca de 7,5% e 4,7% do total executado, respetivamente.

**Tabela nº 4 - Funções do Estado**

FUNÇÕES E SUBFUNÇÕES	2017			Estrutura
	Funcionamento	Investimento	Total	%
<b>Funções Gerais de Soberania</b>	12 453,9	863,2	13 317,2	39,0
Serviços Públicos Gerais	9 443,8	705,9	10 149,6	29,7
Defesa	570,0	18,0	588,0	1,7
Segurança e Ordem Pública	2 440,1	139,4	2 579,5	7,5
<b>Funções Sociais</b>	13 649,0	1 730,1	15 379,2	45,0
Educação	6 254,8	402,2	6 657,0	19,5
Saúde	2 690,8	210,1	2 900,9	8,5
Proteção social	4 406,0	456,9	4 862,9	14,2
Habitação e desenvolvimento urbano	44,3	599,0	643,3	1,9
Serviços culturais recreativos e desportivos	253,0	61,9	315,0	0,9
<b>Função Económica</b>	672,4	1 886,6	2 559,0	7,5
Assuntos económicos	672,4	1 886,6	2 559,0	7,5
<b>Função Ambiental</b>	167,3	1 445,8	1 613,1	4,7
Proteção ambiental	167,3	1 445,8	1 613,1	4,7
Por Regularizar	750,3	563,1	1 313,4	3,8
<b>Total da Despesa</b>	<b>27 693,0</b>	<b>6 488,8</b>	<b>34 181,8</b>	<b>100,0</b>

Fonte: Ministério das Finanças

## **I.5. Financiamento**

O financiamento do défice provisório do 3º trimestre de 2017 foi de 606,1 milhões de CVE, negativo resultante de:

por um lado de um ativo financeiro na ordem dos 2.325,4 milhões de CVE negativo, que por sua vez resulta, essencialmente, dos empréstimos concedidos (2.467,9 milhões de CVE negativos) conjugado com reembolso dos empréstimos concedidos (144,8 milhões de CVE).

e por outro de um passivo financeiro na ordem dos 1.719,3 milhões de CVE, que por sua vez resulta, da componente interna (397,1 milhões de CVE) contra a componente externa (1.322,2 milhões de CVE).

## **I.6. Dívida Pública**

A 30 de setembro de 2017, o stock da dívida pública, excluindo os TCMF, atingiu 212.559,3 milhões de CVE (125,0% do PIB), o que representa um crescimento de 1,6% em relação ao stock do período homólogo. Em termos de rácio dívida/PIB a variação foi negativa de 2,6 p.p..

A dívida interna situou-se em 56.687,8 milhões de CVE, o que corresponde a 33,3% do PIB. A dívida externa que constitui a maior parcela da dívida do Governo Central atingiu os 155.871,4 milhões de CVE, correspondendo a 91,7% do PIB.

O aumento da dívida é justificado pelos novos desembolsos externos e emissões de títulos do Tesouro ocorridos, no período, para a implementação do programa do Investimento público e fazer face as necessidades de tesouraria do Estado.

No que tange ao fluxo da dívida do Governo Central, registaram-se como entradas, em termos globais, incluindo a dívida flutuante, o valor de 13.616,4 milhões de CVE. O desembolso externo totalizou 3.857,8 milhões de CVE. Das emissões de títulos de

tesouro no mercado interno, a entrada foi de 9.758,6 milhões de CVE correspondendo a 71,7% do total de desembolsos ocorridos no período.

O serviço da dívida no período totalizou os 10.434,3 milhões de CVE, sendo 6.986,3 para as amortizações e 3.448,0 para os juros. Este aumentou, comparativamente ao período homólogo anterior em 6,7%. Esta tendência é justificada essencialmente pelo aumento do capital amortizado da dívida externa fundamentado pelo perfil de amortização dos empréstimos que constituem o portfólio da dívida externa. Representou 6,1% do PIB, sendo 2,0% para os juros e 4,1% para o capital.

### I.6.1. Dívida Interna

O stock da dívida interna no terceiro trimestre de 2017 atingiu o valor de 56.687,8 milhões de CVE. Verificou-se um aumento no stock das OT's de 7,7%, aumento de 59,7% no stock dos BT's e um aumento de 8,4% nos outros créditos, relativamente ao período homólogo de 2016.

Analisando a evolução da dívida interna, em relação ao PIB, constata-se que este rácio atingiu, em setembro de 2017, os 33,3% do PIB. A estrutura da dívida interna, no período em análise é a seguinte: (i) 93,6% por Obrigações do Tesouro, (ii) 3,6% por outros créditos e (iii) 2,8% por Bilhetes do Tesouro.

Em termos de composição da dívida interna por sector, o sistema bancário e o sistema não bancário detêm 61,2% e 38,8% do total da dívida interna, respetivamente.

A amortização de Capital da dívida interna no período, situou-se em 4.450,7 milhões de CVE. Comparativamente com o período homólogo aumentou em 6,1%, reflexo do perfil de amortização dos títulos que constituem o portfólio da dívida interna. Quanto aos juros, estes, atingiram os

Tabela nº4 - Principais Indicadores da Dívida

PRINCIPAIS INDICADORES DA DÍVIDA PÚBLICA			
	Setembro		Txa.cres.
	2016	2017	%
<b>Estoque Global</b>	209.158,4	212.559,3	1,6%
Dívida Interna	52.127,5	56.687,8	8,7%
Dívida Externa	157.030,9	155.871,4	-0,7%
<b>Variação em valores absolutos</b>		3.400,9	
Dívida Interna		4.560,4	
Dívida Externa		-1.159,5	
<b>Estoque Global em % do PIB</b>	127,6%	125,0%	
Dívida Interna em % do PIB	31,8%	33,3%	
Dívida Externa em % do PIB	95,8%	91,7%	
<b>Variação global em Pontos percentuais</b>			-2,6

Fonte: DGT- Ministério das Finanças e do Planeamento

1.933,1 milhões de CVE, um crescimento de 10,7%, consequência de novas emissões ocorridas no ano transato e no ano em curso.

### **I.6.2. Dívida Externa**

No terceiro trimestre de 2017, a dívida externa do Governo Central atingiu, em termos absoluto, o montante de 155.871,4 milhões de CVE contra 157.030,9 milhões de CVE do período homólogo, representando uma diminuição de 0,7%. A variação em termos absolutos foi negativa em cerca de 1.159,5 milhões CVE.

Esta variação é justificada pela flutuação cambial das divisas do portfolio em relação ao escudo.

A estrutura da dívida externa no período em análise em termos de credor é a seguinte: a) multilateral 45,0%; b) bilateral 23,3% e c) comercial 31,7%.

Em termos de fluxos, os desembolsos dos empréstimos externos atingiram, no terceiro trimestre de 2017, o montante de 3.857,8 milhões CVE, o que

representa uma diminuição de 17,6% em relação ao período homólogo. Esta diminuição reflete o engajamento do Governo na redução do programa do investimento.

O serviço da dívida externa do trimestre em análise, situou-se em 4.098,9 milhões de CVE, sendo 2.584,0 para a amortização de Capital e 1.514,9 milhões de CVE para juros. Comparativamente ao período homólogo, este aumentou em 9%, justificado, essencialmente, pelo aumento da amortização, que teve uma taxa de crescimento de 18,0%, justificado pelos seguintes factos: i) alguns empréstimos que entraram no seu período de amortização e ii) pela variação cambial do CVE em relação ao USD.

**II. QUADRO DE EXECUÇÃO ANEXO AO RELATÓRIO  
DE JANEIRO A SETEMBRO DE 2017**

## CONTAS PROVISÓRIAS 3º TRIMESTRE 2017

## MAPA II.1.4 - ADIANTAMENTOS DE FUNDOS POR REGULARIZAR

Estrutura nível 2	Estrutura nível 3	DES	REC	Por Regularizar	Inst.credito	Inst.credito	
Ec - Despesas Internas	91.01.01.01.01.01	Ec Adiantam. Presidencia Da Republica	160 217 946	93 772 332	66 445 614	PR	EGN
	91.01.01.01.01.02	Ec Adiantam. Assembleia Nacional	602 580 855	522 976 182	79 604 673	ANS	EGN
	91.01.01.01.01.03	Ec Adiantam. Supremo Tribunal De Justicia	37 053 824	14 652 782	22 401 042	STJ	EGN
	91.01.01.01.01.04	Ec Adiantam. Procuradoria Geral Da Republica	40 257 081	20 060 546	20 196 535	PGR	EGN
	91.01.01.01.01.06	Ec Adiantam. Tribunal De Contas	80 818 641	72 524 840	8 293 801	TC	EGN
	91.01.01.01.01.07.01	Ec Adiantam. Conselho Superior De Magistratura	102 529 048	50 135 586	52 393 462	CSMJ	EGN
	91.01.01.01.01.07.02	Ec Adiantam. Tc - Tribunal Da Praia	57 748 416	26 274 144	31 474 272	CSMJ	EGN
	91.01.01.01.01.07.03	Ec Adiantam. Tc - Tribunal De S.Vicente	24 820 496	9 139 754	15 680 742	CSMJ	EGN
	91.01.01.01.01.07.04	Ec Adiantam. Tc - Tribunal Do Sal	8 655 440	6 335 512	2 319 928	CSMJ	EGN
	91.01.01.01.01.07.05	Ec Adiantam. Tc - Tribunal De Santa Catarina	12 268 888	8 764 616	3 504 272	CSMJ	EGN
	91.01.01.01.01.07.06	Ec Adiantam. Tc - Tribunal De Santa Cruz	9 595 440	7 211 044	2 384 396	CSMJ	EGN
	91.01.01.01.01.07.07	Ec Adiantam. Tc - Tribunal Do Tarrafal	6 141 200	2 404 717	3 736 483	CSMJ	EGN
	91.01.01.01.01.07.08	Ec Adiantam. Tc - Tribunal Da Boa Vista	4 207 064	3 249 864	957 200	CSMJ	EGN
	91.01.01.01.01.07.09	Ec Adiantam. Tc - Tribunal Do Maio	3 383 320	564 494	2 818 826	CSMJ	EGN
	91.01.01.01.01.07.10	Ec Adiantam. Tc - Tribunal De S.Filipe	8 240 624	1 579 070	6 661 554	CSMJ	EGN
	91.01.01.01.01.07.11	Ec Adiantam. Tc - Tribunal Dos Mosteiros	4 417 072	1 943 391	2 473 681	CSMJ	EGN
	91.01.01.01.01.07.12	Ec Adiantam. Tc - Tribunal De S.Nicolau	4 652 480	3 391 182	1 261 298	CSMJ	EGN
	91.01.01.01.01.07.13	Ec Adiantam. Tc - Tribunal Da Brava	3 762 352	3 181 009	581 343	CSMJ	EGN
	91.01.01.01.01.07.14	Ec Adiantam. Tc - Tribunal De S.Domingos	4 881 648	3 748 234	1 133 414	CSMJ	EGN
	91.01.01.01.01.07.15	Ec Adiantam. Tc - Tribunal Do Porto Novo	5 187 072	3 799 388	1 387 684	CSMJ	EGN
	91.01.01.01.01.07.16	Ec Adiantam. Tc - Tribunal Da Ponta Do Sol	5 961 856	1 390 039	4 571 817	CSMJ	EGN
	91.01.01.01.01.07.17	Ec Adiantam. Tc - Tribunal Do Paul	3 353 496	2 686 143	667 353	CSMJ	EGN
	91.01.01.01.01.08	Ec Adiantam. Comissao Nacional Das Eleicoes	21 586 437	7 899 456	13 686 981	CNE	EGN
	91.01.01.01.01.09.01	Ec Adiantam. Conselho Superior Do Ministerio Publico	82 467 548	66 099 474	16 368 074	CSMP	EGN
	91.01.01.01.01.09.02	Ec Adiantam. Pr - Procuradoria Da Praia	34 649 937	34 649 937	0	CSMP	EGN
	91.01.01.01.01.09.03	Ec Adiantam. Pr - Procuradoria De S.Vicente	22 031 784	22 031 784	0	CSMP	EGN
	91.01.01.01.01.09.04	Ec Adiantam. Pr - Procuradoria Do Sal	3 393 423	3 393 423	0	CSMP	EGN
	91.01.01.01.01.09.05	Ec Adiantam. Pr - Procuradoria De S.Catrina	10 027 323	10 027 323	0	CSMP	EGN
	91.01.01.01.01.09.06	Ec Adiantam. Pr - Procuradoria De Santa Cruz	9 384 570	8 353 335	1 031 235	CSMP	EGN
	91.01.01.01.01.09.07	Ec Adiantam. Pr - Procuradoria Do Tarrafal	4 773 330	4 773 330	0	CSMP	EGN
	91.01.01.01.01.09.08	Ec Adiantam. Pr - Procuradoria Da Boa Vista	4 763 250	3 341 026	1 422 224	CSMP	EGN
	91.01.01.01.01.09.09	Ec Adiantam. Pr - Procuradoria Do Maio	3 712 095	2 895 803	816 292	CSMP	EGN
	91.01.01.01.01.09.10	Ec Adiantam. Pr - Procuradoria De S.Filipe	9 028 145	9 028 145	0	CSMP	EGN
	91.01.01.01.01.09.11	Ec Adiantam. Pr - Procuradoria Dos Mosteiros	4 468 680	2 759 286	1 709 394	CSMP	EGN
	91.01.01.01.01.09.12	Ec Adiantam. Pr - Procuradoria De S.Nicolau	4 277 853	3 063 828	1 214 025	CSMP	EGN
	91.01.01.01.01.09.13	Ec Adiantam. Pr - Procuradoria Da Brava	3 649 320	2 401 928	1 247 392	CSMP	EGN
	91.01.01.01.01.09.14	Ec Adiantam. Pr - Procuradoria De S.Domingos	4 375 170	3 155 527	1 219 643	CSMP	EGN
	91.01.01.01.01.09.15	Ec Adiantam. Pr - Procuradoria Do Porto Novo	5 892 381	4 048 756	1 843 625	CSMP	EGN
	91.01.01.01.01.09.16	Ec Adiantam. Pr - Procuradoria Da Ponta Do Sol	5 503 329	4 665 213	838 116	CSMP	EGN
	91.01.01.01.01.09.17	Ec Adiantam. Pr - Procuradoria Do Paul	3 844 116	2 919 890	924 226	CSMP	EGN
	91.01.01.01.04.02	Ec Adiantam. Estado Maior Das Forcas Armadas ( Emfa )	585 651 405	528 894 578	56 756 827	FA	FSA
	91.01.01.01.04.03	Ec Adiantam. Hospital Agostinho Neto	197 979 101	147 076 378	50 902 723	HAN	FSA
	91.01.01.01.04.04	Ec Adiantam. Hospital Baptista De Sousa	124 100 028	124 100 028	0	HBS	FSA
	91.01.01.01.04.06	Ec Adiantam. Policia Judiciaria ( PJ )	202 602 234	168 189 983	34 412 251	MJT	FSA
	91.01.01.01.04.16	Ec Regiao Sanitaria Santiago Norte	72 935 145	44 376 511	28 558 634	RSSN	FSA
	91.01.01.01.05.01	Ec Adiantam. Comissao Recenseamento Eleitoral Da Praia	3 341 205	1 516 340	1 824 865	CRE	GOV
	91.01.01.01.05.02	Ec Adiantam. Comissao Recenseamento Eleitoral De S.Vicente	2 700 603	2 137 550	563 053	CRE	GOV
	91.01.01.01.05.03	Ec Adiantam. Comissao Recenseamento Eleitoral Do Sal	2 048 022	1 038 713	1 009 309	CRE	GOV
	91.01.01.01.05.04	Ec Adiantam. Comissao Recenseamento Eleitoral De S.Catarina De Santiago	2 436 201	1 189 878	1 246 323	CRE	GOV
	91.01.01.01.05.05	Ec Adiantam. Comissao Recenseamento Eleitoral De S.Cruz	2 174 544	1 723 398	451 146	CRE	GOV
	91.01.01.01.05.06	Ec Adiantam. Comissao Recenseamento Eleitoral De Tarrafal De Santiago	1 977 615	1 663 594	314 021	CRE	GOV
	91.01.01.01.05.07	Ec Adiantam. Comissao Recenseamento Eleitoral De S.Miguel	1 653 867	1 413 970	239 897	CRE	GOV
	91.01.01.01.05.08	Ec Adiantam. Comissao Recenseamento Eleitoral De S.Lourenço Dos Orgãos	1 587 672	1 364 186	223 486	CRE	GOV
	91.01.01.01.05.09	Ec Adiantam. Comissao Recenseamento Eleitoral De S.Salvador Do Mundo	1 592 280	1 460 279	132 001	CRE	GOV
	91.01.01.01.05.10	Ec Adiantam. Comissao Recenseamento Eleitoral De S.Domingos	1 654 605	1 654 605	0	CRE	GOV
	91.01.01.01.05.11	Ec Adiantam. Comissao Recenseamento Eleitoral De R.Grande De Santiago	1 687 410	1 463 720	223 690	CRE	GOV
	91.01.01.01.05.12	Ec Adiantam. Comissao Recenseamento Eleitoral De R.Grande De S.Antão	1 827 592	1 827 592	0	CRE	GOV
	91.01.01.01.05.13	Ec Adiantam. Comissao Recenseamento Eleitoral De Porto Novo	2 125 431	1 411 495	713 936	CRE	GOV
	91.01.01.01.05.14	Ec Adiantam. Comissao Recenseamento Eleitoral De Paul	1 606 356	1 415 156	191 200	CRE	GOV
	91.01.01.01.05.15	Ec Adiantam. Comissao Recenseamento Eleitoral De R.Brava	1 570 599	1 224 762	345 837	CRE	GOV
	91.01.01.01.05.16	Ec Adiantam. Comissao Recenseamento Eleitoral De Tarrafal De S.Nicolau	1 544 346	1 544 346	0	CRE	GOV
	91.01.01.01.05.17	Ec Adiantam. Comissao Recenseamento Eleitoral Da Boa Vista	1 764 279	1 293 700	470 579	CRE	GOV
	91.01.01.01.05.18	Ec Adiantam. Comissao Recenseamento Eleitoral Do Maio	1 563 291	1 067 789	495 502	CRE	GOV
	91.01.01.01.05.19	Ec Adiantam. Comissao Recenseamento Eleitoral De S.Filipe	2 203 218	2 203 218	0	CRE	GOV
	91.01.01.01.05.20	Ec Adiantam. Comissao Recenseamento Eleitoral Dos Mosteiros	1 624 725	1 421 981	202 744	CRE	GOV
	91.01.01.01.05.21	Ec Adiantam. Comissao Recenseamento Eleitoral De S.Catarina De Fogo	1 520 073	1 165 223	354 850	CRE	GOV
	91.01.01.01.05.22	Ec Adiantam. Comissao Recenseamento Eleitoral Da Brava	1 632 312	1 632 312	0	CRE	GOV
<b>Ec - Despesas Internas Total</b>			<b>2 653 667 109</b>	<b>2 100 763 618</b>	<b>552 903 491</b>		
Op_Tesouraria_Saida	99.02.01	Op_Tesouraria_Saida_Outras	1 708 675 109	1 511 277 138	197 397 971	MFP	GOV
<b>Op_Tesouraria_Saida Total</b>			<b>1 708 675 109</b>	<b>1 511 277 138</b>	<b>197 397 971</b>		
<b>Total Geral</b>			<b>4 362 342 218</b>	<b>3 612 040 756</b>	<b>750 301 462</b>		





**CONTAS PROVISÓRIAS 3º TRIMESTRE 2017**  
**Mapa II-1.7 Despesas Globais de funcionamento de ENCARGOS GERAIS DA NAÇÃO segundo classificação funcional**

Class. Funcional2	Class. Funcional3	Dotações Orçamentais	Orçamento Corrigido	Cabimentado	Liquidado	Por pagar Jan. a Set	Pagamentos Jan. a Set	Total Geral Executado	% 1	Exe %
07.00.01 - Serviços Públicos Gerais	07.00.01.01.01 - Órgãos Executivos E Legislativos	1 420 893 639	1 416 324 914	876 337 890	876 337 890	73 102 386	803 235 504	876 337 890	56,3%	61,9%
<b>07.00.01 - Serviços Públicos Gerais Total</b>		<b>1 420 893 639</b>	<b>1 416 324 914</b>	<b>876 337 890</b>	<b>876 337 890</b>	<b>73 102 386</b>	<b>803 235 504</b>	<b>876 337 890</b>	<b>56,3%</b>	<b>61,9%</b>
07.00.03 - Segurança e ordem pública	07.00.03.03.00 - Tribunais	752 728 090	757 296 815	307 569 981	307 569 981	17 406 531	290 163 450	307 569 981	19,8%	40,6%
<b>07.00.03 - Segurança e ordem pública Total</b>		<b>752 728 090</b>	<b>757 296 815</b>	<b>307 569 981</b>	<b>307 569 981</b>	<b>17 406 531</b>	<b>290 163 450</b>	<b>307 569 981</b>	<b>19,8%</b>	<b>40,6%</b>
<b>Total Geral</b>		<b>2 173 621 729</b>	<b>2 173 621 729</b>	<b>1 183 907 871</b>	<b>1 183 907 871</b>	<b>90 508 917</b>	<b>1 093 398 954</b>	<b>1 183 907 871</b>	<b>76,0%</b>	<b>54,5%</b>
<b>Por Regularizar PROGRAMA INVESTIMENTO</b>				373 270 617	373 270 617		373 270 617	373 270 617	24,0%	
<b>Total Geral</b>		<b>2 173 621 729</b>	<b>2 173 621 729</b>	<b>1 557 178 488</b>	<b>1 557 178 488</b>	<b>90 508 917</b>	<b>1 466 669 571</b>	<b>1 557 178 488</b>	<b>100,0%</b>	<b>71,6%</b>

**CONTAS PROVISÓRIAS 3º TRIMESTRE 2017**  
**Mapa II-1.8 Despesas Globais de funcionamento do GOVERNO E CHEFIA DO GOVERNO segundo classificação funcional**

Class. Funcional2	Class. Funcional3	Dotações Orcamentais	Orçamento Corrigido	Cabimentado	Liquidado	Por pagar Jan. a Set	Pagamentos Jan. a Set	Total Geral Executado	% 1	Exe %
07.00.01 - Serviços Púb	07.00.01.01.01 - Órgãos Executivos E Legislativ	3 026 659 260	3 036 552 399	2 193 212 596	2 193 212 596	545 875	2 192 666 721	2 193 212 596	10,3%	72,2%
	07.00.01.01.02 - Administração Financeira E Fisc	2 661 468 468	2 703 104 209	1 497 912 005	1 497 912 005	130 687 435	1 367 224 570	1 497 912 005	7,1%	55,4%
	07.00.01.01.03 - Negócios Estrangeiros	1 191 589 541	1 189 589 541	745 054 940	745 054 940	34 685	745 020 255	745 054 940	3,5%	62,6%
	07.00.01.03.01 - Administração de pessoal	35 925 861	35 925 861	15 412 209	15 412 209	419 425	14 992 784	15 412 209	0,1%	42,9%
	07.00.01.03.03 - Outros serviços gerais	95 286 226	95 286 226	41 058 956	41 058 956	0	41 058 956	41 058 956	0,2%	43,1%
	07.00.01.06.00 - Não especificados	90 016 205	74 901 120	15 365 201	15 365 201	0	15 365 201	15 365 201	0,1%	20,5%
	07.00.01.07.00 - Transacções da dívida pública	4 691 000 000	4 691 000 000	3 505 135 177	3 505 135 177	10 000 000	3 495 135 177	3 505 135 177	16,5%	74,7%
07.00.01.08.00 - Transferências interinstitucionais	808 026 063	754 390 322	545 280 792	545 280 792	0	545 280 792	545 280 792	2,6%	72,3%	
<b>07.00.01 - Serviços Públicos Gerais Total</b>		<b>12 599 971 624</b>	<b>12 580 749 678</b>	<b>8 558 431 877</b>	<b>8 558 431 877</b>	<b>141 687 420</b>	<b>8 416 744 457</b>	<b>8 558 431 877</b>	<b>40,3%</b>	<b>68,0%</b>
07.00.02 - Defesa	07.00.02.01.00 - Defesa militar	55 368 537	55 368 537	25 513 223	25 513 223	0	25 513 223	25 513 223	0,1%	46,1%
	07.00.02.02.00 - Defesa civil	32 960 837	33 356 746	15 631 972	15 631 972	0	15 631 972	15 631 972	0,1%	46,9%
	07.00.02.05.00 - Defesa- outros não especificad	1 938 012	1 938 012	0	0	0	0	0	0,0%	0,0%
<b>07.00.02 - Defesa Total</b>		<b>90 267 386</b>	<b>90 663 295</b>	<b>41 145 195</b>	<b>41 145 195</b>	<b>0</b>	<b>41 145 195</b>	<b>41 145 195</b>	<b>0,2%</b>	<b>45,4%</b>
07.00.03 - Segurança e	07.00.03.04.00 - Prisões	227 907 888	272 363 114	173 606 415	173 606 415	33 970	173 572 445	173 606 415	0,8%	63,7%
	07.00.03.06.00 - Não especificados	237 973 935	191 852 913	87 024 556	87 024 556	58 500	86 966 056	87 024 556	0,4%	45,4%
<b>07.00.03 - Segurança e ordem pública Total</b>		<b>465 881 823</b>	<b>464 216 027</b>	<b>260 630 971</b>	<b>260 630 971</b>	<b>92 470</b>	<b>260 538 501</b>	<b>260 630 971</b>	<b>1,2%</b>	<b>56,1%</b>
07.00.04 - Assuntos eco	07.00.04.02.01 - Agricultura	2 462 492	2 398 492	1 498 749	1 498 749	0	1 498 749	1 498 749	0,0%	62,5%
	07.00.04.02.04 - Pesca	20 382 244	20 382 244	12 115 486	12 115 486	0	12 115 486	12 115 486	0,1%	59,4%
	07.00.04.03.05 - Electricidade	9 768 538	10 310 385	6 460 118	6 460 118	0	6 460 118	6 460 118	0,0%	62,7%
	07.00.04.04.02 - Indústria	6 189 374	6 189 374	3 086 647	3 086 647	0	3 086 647	3 086 647	0,0%	49,9%
	07.00.04.05.01 - Rede rodoviária	66 872 814	68 683 025	37 741 903	37 741 903	59 132	37 682 771	37 741 903	0,2%	55,0%
	07.00.04.05.02 - Marítimo	8 525 568	8 525 568	4 346 428	4 346 428	0	4 346 428	4 346 428	0,0%	51,0%
	07.00.04.05.05 - Transporte por condutas e outro	76 905 323	76 905 323	27 103 029	27 103 029	0	27 103 029	27 103 029	0,1%	35,2%
	07.00.04.07.03 - Turismo	23 000 000	21 254 970	9 617 331	9 617 331	0	9 617 331	9 617 331	0,0%	45,2%
	07.00.04.08.01 - ID - economia, comércio e labor	17 680 342	17 680 342	10 338 801	10 338 801	0	10 338 801	10 338 801	0,0%	58,5%
	07.00.04.08.02 - I&D - agricultura silvicultura ca	283 679 379	286 193 379	164 866 905	164 866 905	243 193	164 623 712	164 866 905	0,8%	57,6%
07.00.04.09.00 - Assuntos económicos não espe	429 156 038	430 604 568	247 408 416	247 408 416	53 500	247 354 916	247 408 416	1,2%	57,5%	
<b>07.00.04 - Assuntos económicos Total</b>		<b>944 622 112</b>	<b>949 127 670</b>	<b>524 583 813</b>	<b>524 583 813</b>	<b>355 825</b>	<b>524 227 988</b>	<b>524 583 813</b>	<b>2,5%</b>	<b>55,3%</b>
07.00.05 - Protecção am	07.00.05.06.00 - Protecção ambiental outros nã	16 859 467	15 909 467	8 158 006	8 158 006	0	8 158 006	8 158 006	0,0%	51,3%
<b>07.00.05 - Protecção ambiental Total</b>		<b>16 859 467</b>	<b>15 909 467</b>	<b>8 158 006</b>	<b>8 158 006</b>	<b>0</b>	<b>8 158 006</b>	<b>8 158 006</b>	<b>0,0%</b>	<b>51,3%</b>
07.00.06 - Habitação e d	07.00.06.05.00 - ID - habitação e desenvolvim	16 856 469	11 437 252	0	0	0	0	0	0,0%	0,0%
<b>07.00.06 - Habitação e desenvolvimento urbanístico Total</b>		<b>16 856 469</b>	<b>11 437 252</b>	<b>0</b>	<b>0</b>	<b>0</b>	<b>0</b>	<b>0</b>	<b>0,0%</b>	<b>0,0%</b>
07.00.07 - Saúde	07.00.07.01.01 - Produtos farmacêuticos	216 213 056	218 149 633	158 179 529	158 179 529	0	158 179 529	158 179 529	0,7%	72,5%
	07.00.07.03.01 - Serviços hospitalares gerais	1 089 861 837	1 000 763 223	710 045 919	710 045 919	0	710 045 919	710 045 919	3,3%	71,0%
	07.00.07.04.00 - Serviços de saúde pública	1 024 358 244	1 107 928 591	724 966 582	724 966 582	65 022	724 901 560	724 966 582	3,4%	65,4%
	07.00.07.05.00 - I&D - saúde	389 237 650	391 739 381	215 233 407	215 233 407	492 149	214 741 258	215 233 407	1,0%	54,9%
	07.00.07.06.00 - Serviços ambulatórios não espe	254 164 000	254 164 000	131 815 942	131 815 942	154 048	131 661 894	131 815 942	0,6%	51,9%
<b>07.00.07 - Saúde Total</b>		<b>2 973 834 787</b>	<b>2 972 744 828</b>	<b>1 940 241 379</b>	<b>1 940 241 379</b>	<b>711 219</b>	<b>1 939 530 160</b>	<b>1 940 241 379</b>	<b>9,1%</b>	<b>65,3%</b>
07.00.08 - Serviços cultu	07.00.08.01.00 - Serviços recreativos e desporto	153 007 788	163 007 788	102 243 507	102 243 507	0	102 243 507	102 243 507	0,5%	62,7%
	07.00.08.02.00 - Serviços culturais	64 368 848	63 462 199	38 607 452	38 607 452	12 000	38 595 452	38 607 452	0,2%	60,8%
	07.00.08.06.00 - Serviços culturais recreativos e	23 010 136	23 010 136	19 724 927	19 724 927	0	19 724 927	19 724 927	0,1%	85,7%
<b>07.00.08 - Serviços culturais recreativos e religiosos Total</b>		<b>240 386 772</b>	<b>249 480 123</b>	<b>160 575 886</b>	<b>160 575 886</b>	<b>12 000</b>	<b>160 563 886</b>	<b>160 575 886</b>	<b>0,8%</b>	<b>64,4%</b>
07.00.09 - Educação	07.00.09.01.02 - Ensino primário	3 514 491 981	3 514 447 016	2 362 600 755	2 362 600 755	3 140 680	2 359 460 075	2 362 600 755	11,1%	67,2%
	07.00.09.02.03 - Id Ensino Secundário	3 587 351 068	3 590 648 235	2 514 885 814	2 514 885 814	886 263	2 513 999 551	2 514 885 814	11,8%	70,0%
	07.00.09.04.02 - Outros graus académicos	16 869 174	16 469 174	7 920 706	7 920 706	0	7 920 706	7 920 706	0,0%	48,1%
	07.00.09.06.00 - Serviços auxiliares á educação	14 234 235	14 328 651	8 761 528	8 761 528	0	8 761 528	8 761 528	0,0%	61,1%
	07.00.09.07.00 - ID - educação	58 171 729	58 275 259	34 097 273	34 097 273	80 365	34 016 908	34 097 273	0,2%	58,5%
	07.00.09.08.00 - Outros não especificados-educ	208 469 257	209 551 323	112 778 336	112 778 336	1 247 211	111 531 125	112 778 336	0,5%	53,8%
<b>07.00.09 - Educação Total</b>		<b>7 399 587 444</b>	<b>7 403 719 658</b>	<b>5 041 044 412</b>	<b>5 041 044 412</b>	<b>5 354 519</b>	<b>5 035 689 893</b>	<b>5 041 044 412</b>	<b>23,7%</b>	<b>68,1%</b>
07.00.10 - Protecção so	07.00.10.03.00 - Sobrevivência	1 184 471 520	1 184 471 520	845 419 109	845 419 109	32 712	845 386 397	845 419 109	4,0%	71,4%
	07.00.10.09.00 - Outros não especificados - seg.	4 709 405 766	4 710 493 316	3 647 077 760	3 647 077 760	157 058 657	3 490 019 103	3 647 077 760	17,2%	77,4%
<b>07.00.10 - Protecção social Total</b>		<b>5 893 877 286</b>	<b>5 894 964 836</b>	<b>4 492 496 869</b>	<b>4 492 496 869</b>	<b>157 091 369</b>	<b>4 335 405 500</b>	<b>4 492 496 869</b>	<b>21,2%</b>	<b>76,2%</b>
<b>Total Geral</b>		<b>30 642 145 170</b>	<b>30 633 012 834</b>	<b>21 027 308 408</b>	<b>21 027 308 408</b>	<b>305 304 822</b>	<b>20 722 003 586</b>	<b>21 027 308 408</b>	<b>99,0%</b>	<b>68,6%</b>
<b>Por Regularizar PROGRAMA INVESTIMENTO</b>				206 400 410	206 400 410		206 400 410	206 400 410	1,0%	
<b>Total Geral</b>		<b>30 642 145 170</b>	<b>30 633 012 834</b>	<b>21 233 708 817</b>	<b>21 233 708 817</b>	<b>305 304 822</b>	<b>20 928 403 995</b>	<b>21 233 708 817</b>	<b>100,0%</b>	<b>69,3%</b>

**CONTAS PROVISÓRIAS 3º TRIMESTRE 2017**  
**Mapa II-1.9 Despesas Globais de funcionamento dos SERVIÇOS E FUNDOS AUTÔNOMOS segundo classificação funcional**

Class. Funcional2	Class. Funcional3	Dotações Orçamentais	Orçamento Corrigido	Cabimentado	Liquidado	Por pagar Jan. a Set	Pagamentos Jan. a Set	Total Geral Executado	% 1	Exe %
07.00.01 - Serviços Públicos Gerais	07.00.01.01.01 - Órgãos Executivos E Legislativos	100 942 718	100 942 718	61 174 184	61 174 184	0	61 174 184	61 174 184	1,1%	60,6%
	07.00.01.01.02 - Administração Financeira E Fiscal	36 889 062	36 889 062	23 694 779	23 694 779	5 220	23 689 559	23 694 779	0,4%	64,2%
	07.00.01.01.03 - Negócios Estrangeiros	43 387 657	43 387 657	24 694 110	24 694 110	0	24 694 110	24 694 110	0,5%	56,9%
	07.00.01.03.02 - Planeamento global e estatística	179 739 812	179 739 812	114 220 953	114 220 953	0	114 220 953	114 220 953	2,1%	63,5%
<b>07.00.01 - Serviços Públicos Gerais Total</b>		<b>360 959 249</b>	<b>360 959 249</b>	<b>223 784 026</b>	<b>223 784 026</b>	<b>5 220</b>	<b>223 778 806</b>	<b>223 784 026</b>	<b>4,2%</b>	<b>62,0%</b>
07.00.02 - Defesa	07.00.02.01.00 - Defesa militar	802 242 793	802 242 793	528 894 578	528 894 578	0	528 894 578	528 894 578	9,9%	65,9%
<b>07.00.02 - Defesa Total</b>		<b>802 242 793</b>	<b>802 242 793</b>	<b>528 894 578</b>	<b>528 894 578</b>	<b>0</b>	<b>528 894 578</b>	<b>528 894 578</b>	<b>9,9%</b>	<b>65,9%</b>
07.00.03 - Segurança e ordem pública	07.00.03.01.00 - Serviços policiais	2 245 263 989	2 244 263 989	1 546 319 062	1 546 319 062	5 250	1 546 313 812	1 546 319 062	28,9%	68,9%
	07.00.03.03.00 - Tribunais	215 379 495	215 379 495	176 706 994	176 706 994	1 774 988	174 932 006	176 706 994	3,3%	82,0%
	07.00.03.06.00 - Não especificados	321 152 609	321 152 609	168 287 041	168 287 041	97 058	168 189 983	168 287 041	3,1%	52,4%
<b>07.00.03 - Segurança e ordem pública Total</b>		<b>2 781 796 093</b>	<b>2 780 796 093</b>	<b>1 891 313 097</b>	<b>1 891 313 097</b>	<b>1 877 296</b>	<b>1 889 435 801</b>	<b>1 891 313 097</b>	<b>35,3%</b>	<b>68,0%</b>
07.00.04 - Assuntos económicos	07.00.04.02.04 - Pesca	66 193 821	66 193 821	20 691 580	20 691 580	0	20 691 580	20 691 580	0,4%	31,3%
	07.00.04.05.01 - Rede rodoviária	42 793 308	42 793 308	23 633 799	23 633 799	35 187	23 598 612	23 633 799	0,4%	55,2%
	07.00.04.05.02 - Marítimo	135 161 626	135 161 626	12 900 000	12 900 000	0	12 900 000	12 900 000	0,2%	9,5%
	07.00.04.09.00 - Assuntos económicos não especificados	198 718 901	198 718 901	91 013 300	91 013 300	0	91 013 300	91 013 300	1,7%	45,8%
<b>07.00.04 - Assuntos económicos Total</b>		<b>442 867 656</b>	<b>442 867 656</b>	<b>148 238 679</b>	<b>148 238 679</b>	<b>35 187</b>	<b>148 203 492</b>	<b>148 238 679</b>	<b>2,8%</b>	<b>33,5%</b>
07.00.05 - Protecção ambiental	07.00.05.02.00 - Gestão de esgotos e águas	115 244 455	114 744 455	58 587 568	58 587 568	0	58 587 568	58 587 568	1,1%	51,1%
	07.00.05.05.00 - ID - protecção ambiental	146 780 046	145 780 046	100 546 026	100 546 026	0	100 546 026	100 546 026	1,9%	69,0%
<b>07.00.05 - Protecção ambiental Total</b>		<b>262 024 501</b>	<b>260 524 501</b>	<b>159 133 594</b>	<b>159 133 594</b>	<b>0</b>	<b>159 133 594</b>	<b>159 133 594</b>	<b>3,0%</b>	<b>61,1%</b>
07.00.06 - Habitação e desenvolvimento urbano	07.00.06.06.00 - Hab. E desenvolvimento - não especificados	65 298 882	70 718 099	44 335 586	44 335 586	0	44 335 586	44 335 586	0,8%	62,7%
<b>07.00.06 - Habitação e desenvolvimento urbano Total</b>		<b>65 298 882</b>	<b>70 718 099</b>	<b>44 335 586</b>	<b>44 335 586</b>	<b>0</b>	<b>44 335 586</b>	<b>44 335 586</b>	<b>0,8%</b>	<b>62,7%</b>
07.00.07 - Saúde	07.00.07.03.01 - Serviços hospitalares gerais	930 957 090	930 957 090	613 923 822	613 923 822	50 879 558	563 044 264	613 923 822	11,5%	65,9%
	07.00.07.03.02 - Serviços hospitalares especializados	9 871 879	9 871 879	1 167 432	1 167 432	0	1 167 432	1 167 432	0,0%	11,8%
	07.00.07.04.00 - Serviços de saúde pública	200 721 101	200 721 101	174 019 128	174 019 128	144 995	173 874 133	174 019 128	3,3%	86,7%
	07.00.07.06.00 - Serviços ambulatoriais não especificados	22 350 552	22 350 552	14 015 841	14 015 841	853 068	13 162 773	14 015 841	0,3%	62,7%
<b>07.00.07 - Saúde Total</b>		<b>1 163 900 622</b>	<b>1 163 900 622</b>	<b>803 126 223</b>	<b>803 126 223</b>	<b>51 877 621</b>	<b>751 248 602</b>	<b>803 126 223</b>	<b>15,0%</b>	<b>69,0%</b>
07.00.08 - Serviços culturais recreativos e religiosos	07.00.08.02.00 - Serviços culturais	188 120 520	190 904 125	92 482 035	92 482 035	0	92 482 035	92 482 035	1,7%	48,4%
<b>07.00.08 - Serviços culturais recreativos e religiosos Total</b>		<b>188 120 520</b>	<b>190 904 125</b>	<b>92 482 035</b>	<b>92 482 035</b>	<b>0</b>	<b>92 482 035</b>	<b>92 482 035</b>	<b>1,7%</b>	<b>48,4%</b>
07.00.09 - Educação	07.00.09.04.01 - Licenciatura	972 226 661	972 416 411	594 111 016	594 111 016	742 150	593 368 866	594 111 016	11,1%	61,1%
	07.00.09.05.00 - Ensino não especificado	37 320 426	37 320 426	22 131 382	22 131 382	0	22 131 382	22 131 382	0,4%	59,3%
	07.00.09.06.00 - Serviços auxiliares à educação	795 397 545	795 397 545	555 342 616	555 342 616	18 070	555 324 546	555 342 616	10,4%	69,8%
	07.00.09.08.00 - Outros não especificados-educação	90 121 635	91 217 289	48 322 771	48 322 771	0	48 322 771	48 322 771	0,9%	53,0%
<b>07.00.09 - Educação Total</b>		<b>1 895 066 267</b>	<b>1 896 351 671</b>	<b>1 219 907 785</b>	<b>1 219 907 785</b>	<b>760 220</b>	<b>1 219 147 565</b>	<b>1 219 907 785</b>	<b>22,8%</b>	<b>64,3%</b>
07.00.10 - Protecção social	07.00.10.04.00 - Família e crianças	84 296 940	86 441 050	48 576 143	48 576 143	0	48 576 143	48 576 143	0,9%	56,2%
	07.00.10.09 - Outros não especificados	19 362 439	19 362 439	10 076 176	10 076 176	0	10 076 176	10 076 176	0,2%	52,0%
	07.00.10.09.00 - Outros não especificados - seg. social	17 733 480	17 733 480	12 026 865	12 026 865	53 637	11 973 228	12 026 865	0,2%	67,8%
<b>07.00.10 - Protecção social Total</b>		<b>121 392 859</b>	<b>123 536 969</b>	<b>70 679 184</b>	<b>70 679 184</b>	<b>53 637</b>	<b>70 625 547</b>	<b>70 679 184</b>	<b>1,3%</b>	<b>57,2%</b>
<b>Total Geral</b>		<b>8 083 669 442</b>	<b>8 092 801 778</b>	<b>5 181 894 787</b>	<b>5 181 894 787</b>	<b>54 609 181</b>	<b>5 127 285 606</b>	<b>5 181 894 787</b>	<b>96,8%</b>	<b>64,0%</b>
Por Regularizar PROGRAMA INVESTIMENTO				170 630 435	170 630 435		170 630 435	170 630 435		
<b>Total Geral</b>		<b>8 083 669 442</b>	<b>8 092 801 778</b>	<b>5 352 525 222</b>	<b>5 352 525 222</b>	<b>54 609 181</b>	<b>5 297 916 041</b>	<b>5 352 525 222</b>	<b>100,0%</b>	<b>66,1%</b>



## CONTAS PROVISÓRIAS 3º TRIMESTRE 2017

## Mapa IV - Receitas Globais dos Serviços e Fundos Autónomos segundo classificação económica e orgânica

O_NAT	RO_COD	RO_NOME	MF - Instituto Nacional De Estatística	MF - Autoridade Reguladora De Aquisições Públicas	MEE - Agencia Para O Desenvolvemento Empresarial E Inovação	MEE - Instituto De Emprego E Formação Profissional	MEE - Instituto Nacional De Desenvolvimento Das Pescas	MEE - Autoridade Competente Para Os Produtos Da Pesca	MEE - Agência Caboverdiana De Investimentos	MEE - Fundo Autonomo Do Desenvolvemento De Transporte Maritimo
	01.04.01.05.07	Outras Rendas				0				
	01.04.02.01.01	Venda Mercadorias				0	55 000			
	01.04.02.01.03	Venda Publicações E Impressos	40 640			0				
	01.04.02.01.09	Outras Vendas				0	7 400 000			
	01.04.02.02.01.00.06	Taxa de serviço de manutenção rodoviária				0				
	01.04.02.02.01.00.08	Taxa de exploração de água				0				
	01.04.02.02.01.00.09	Taxas de serviços de secretaria				0				
	01.04.02.02.01.09.09	Outras Taxas Diversas				0		11 200 120	350 642	
	01.04.02.02.02.03	Emolumentos E Custas Dos Registos E Notariado				0				
	01.04.02.02.02.09	Outros emolumentos e custas				0				
	01.04.02.03.01	Taxas De Serviços Médico-Hospitalares				0				
	01.04.02.03.09	Outras Taxas De Serviços				0				
	01.04.02.04.02	Emolumentos Pessoais De Serviços De Justiça				0				
	01.04.03.07	Multas e outras penalidades				0		28 750		
	01.04.03.09	Outras Multas E Penalidades				0				
	01.04.04.01	Outras Transferencias Correntes				0			75 200	
	01.04.05.09	Outras Receitas Não Especificadas			60 800	0				
<b>FUN Total</b>			<b>40 640</b>	<b>0</b>	<b>60 800</b>	<b>0</b>	<b>7 455 000</b>	<b>11 228 870</b>	<b>425 842</b>	<b>0</b>
	09.01.03.01	Recebidas Pelos Fsa	108 403 443	25 889 931	67 670 649	52 582 573	8 636 455		68 238 585	50 107 752
<b>OPT Total</b>			<b>108 403 443</b>	<b>25 889 931</b>	<b>67 670 649</b>	<b>52 582 573</b>	<b>8 636 455</b>	<b>0</b>	<b>68 238 585</b>	<b>50 107 752</b>
<b>Total Geral</b>			<b>108 444 083</b>	<b>25 889 931</b>	<b>67 731 449</b>	<b>52 582 573</b>	<b>16 091 455</b>	<b>11 228 870</b>	<b>68 664 427</b>	<b>50 107 752</b>

CONTAS PROVISÓRIAS 3º TRIMESTRE 2017

Mapa IV - Receitas Globais dos Serviços e Fundos Autónomos segundo classificação económica e orgânica

O_NAT	RO_COD	RO_NOME	MAI - Polícia Nacional	MNEC - Fundo De Solidariedade das Comunidades	Forças Armadas	MJ - Cofre Geral De Justiça	MJT - Polícia Judiciária	MJT - Comissão De Coordenação E Combate À Droga	ME- Fundação Caboverdiana De Acção Social E Escolar	Uni -Cv	ME - Instituto Universitário De Educação
	01.04.01.05.07	Outras Rendas							0	0	
	01.04.02.01.01	Venda Mercadorias							19 710 363	0	
	01.04.02.01.03	Venda Publicações E Impressos							0	0	
	01.04.02.01.09	Outras Vendas							0	0	
	01.04.02.02.01.00.06	Taxa de serviço de manutenção rodoviária							0	0	
	01.04.02.02.01.00.08	Taxa de exploração de água							0	0	
	01.04.02.02.01.00.09	Taxas de serviços de secretaria							0	84 862 050	66 510 638
	01.04.02.02.01.09.09	Outras Taxas Diversas							0	0	
	01.04.02.02.02.03	Emolumentos E Custas Dos Registos E Notariado				88 105 815			0	0	
	01.04.02.02.02.09	Outros emolumentos e custas				140 350 595			0	0	
	01.04.02.03.01	Taxas De Serviços Médico-Hospitalares							0	0	
	01.04.02.03.09	Outras Taxas De Serviços							0	37 100 000	
	01.04.02.04.02	Emolumentos Pessoais De Serviços De Justiça				14 887 268			0	0	
	01.04.03.07	Multas e outras penalidades							0	0	
	01.04.03.09	Outras Multas E Penalidades							0	137 844 696	1 299 501
	01.04.04.01	Outras Transferencias Correntes							0	0	
	01.04.05.09	Outras Receitas Não Especificadas							0	86 500	
<b>FUN Total</b>			<b>0</b>	<b>0</b>	<b>0</b>	<b>243 343 677</b>	<b>0</b>	<b>0</b>	<b>19 710 363</b>	<b>259 893 246</b>	<b>67 810 139</b>
	09.01.03.01	Recebidas Pelos Fsa	1 621 552 367	28 519 768	600 044 150		202 602 234	12 048 579	535 915 820	205 443 126	36 712 502
<b>OPT Total</b>			<b>1 621 552 367</b>	<b>28 519 768</b>	<b>600 044 150</b>	<b>0</b>	<b>202 602 234</b>	<b>12 048 579</b>	<b>535 915 820</b>	<b>205 443 126</b>	<b>36 712 502</b>
<b>Total Geral</b>			<b>1 621 552 367</b>	<b>28 519 768</b>	<b>600 044 150</b>	<b>243 343 677</b>	<b>202 602 234</b>	<b>12 048 579</b>	<b>555 626 183</b>	<b>465 336 372</b>	<b>104 522 641</b>

CONTAS PROVISÓRIAS 3º TRIMESTRE 2017

Mapa IV - Receitas Globais dos Serviços e Fundos Autónomos segundo classificação económica e orgânica

O_NAT	RO_COD	RO_NOME	MFIS - Instituto Caboverdiano Da Criança e do Adolescente	MFIS - Instituto Caboverdiano para Igualdade e Equidade do Género	MCIC - Arquivo Histórico Nacional	MCIC - Biblioteca Nacional de Cabo Verde	MCIC - Instituto De Investigação E Património Cultural	MCIC - Fundo Autónomo De Apoio À Cultura E As Industrias Criativas	MSSS - Hospital Central Agostinho Neto	MSSS - Hospital Central Baptista De Sousa	MSSS - Instituto Nacional de Saude Publica
	01.04.01.05.07	Outras Rendas				568 757					
	01.04.02.01.01	Venda Mercadorias									
	01.04.02.01.03	Venda Publicações E Impressos				2 182 868					
	01.04.02.01.09	Outras Vendas									
	01.04.02.02.01.00.06	Taxa de serviço de manutenção rodoviária									
	01.04.02.02.01.00.08	Taxa de exploração de água									
	01.04.02.02.01.00.09	Taxas de serviços de secretaria									
	01.04.02.02.01.09.09	Outras Taxas Diversas									
	01.04.02.02.02.03	Emolumentos E Custas Dos Registos E Notariado									
	01.04.02.02.02.09	Outros emolumentos e custas									
	01.04.02.03.01	Taxas De Serviços Médico-Hospitalares							143 473 565	100 575 734	
	01.04.02.03.09	Outras Taxas De Serviços			160 000						
	01.04.02.04.02	Emolumentos Pessoais De Serviços De Justiça									
	01.04.03.07	Multas e outras penalidades									
	01.04.03.09	Outras Multas E Penalidades									
	01.04.04.01	Outras Transferencias Correntes									
	01.04.05.09	Outras Receitas Não Especificadas									
<b>FUN Total</b>			<b>0</b>	<b>0</b>	<b>160 000</b>	<b>2 751 625</b>	<b>0</b>	<b>0</b>	<b>143 473 565</b>	<b>100 575 734</b>	<b>0</b>
	09.01.03.01	Recebidas Pelos Fsa	60 238 099	11 652 561	25 920 270	20 561 124	46 839 386		197 979 101	124 100 028	14 333 121
<b>OPT Total</b>			<b>60 238 099</b>	<b>11 652 561</b>	<b>25 920 270</b>	<b>20 561 124</b>	<b>46 839 386</b>	<b>0</b>	<b>197 979 101</b>	<b>124 100 028</b>	<b>14 333 121</b>
<b>Total Geral</b>			<b>60 238 099</b>	<b>11 652 561</b>	<b>26 080 270</b>	<b>23 312 749</b>	<b>46 839 386</b>	<b>0</b>	<b>341 452 666</b>	<b>224 675 762</b>	<b>14 333 121</b>



CONTAS PROVISÓRIAS 3º TRIMESTRE 2017

Mapa IV - Receitas Globais dos Serviços e Fundos Autônomos segundo classificação económica e orgânica

O_NAT	RO_COD	RO_NOME	MSSS - Regiao Sanitária Santiago Norte	Hospital Regional Dr João Morais	MSSS - Hospital Ramiro Figueira	MSSS - Hospital Regional São Francisco de Assis	MAA - Instituto Nacional De Investigação E Des. Agrário	MAA - Instituto Nacional De Meteorologia E Geofísica	MAA - Agencia Nacional De Agua E Saneamento	MIOTH - Instituto De Estradas	MIOTH - Instituto Nacional De Gestão Do Territorio
	01.04.01.05.07	Outras Rendas	0	0							
	01.04.02.01.01	Venda Mercadorias	0	0			122 340				
	01.04.02.01.03	Venda Publicações E Impressos	0	0							
	01.04.02.01.09	Outras Vendas	0	0				99 750 000			63 125 764
	01.04.02.02.01.00.06	Taxa de serviço de manutenção rodoviária	0	0							
	01.04.02.02.01.00.08	Taxa de exploração de água	0	0					36 802 536		
	01.04.02.02.01.00.09	Taxas de serviços de secretaria	0	0							
	01.04.02.02.01.09.09	Outras Taxas Diversas	0	0							
	01.04.02.02.02.03	Emolumentos E Custas Dos Registos E Notariado	0	0							
	01.04.02.02.02.09	Outros emolumentos e custas	0	0					14 000		
	01.04.02.03.01	Taxas De Serviços Médico-Hospitalares	40 147 499	12 136 752	8 944 172	7 266 534					
	01.04.02.03.09	Outras Taxas De Serviços	0	0					437 588		
	01.04.02.04.02	Emolumentos Pessoais De Serviços De Justiça	0	0							
	01.04.03.07	Multas e outras penalidades	0	0							
	01.04.03.09	Outras Multas E Penalidades	0	0					1 616 790		
	01.04.04.01	Outras Transferencias Correntes	0	0			4 886	2 010 287			
	01.04.05.09	Outras Receitas Não Especificadas	0	0			160 613				
<b>FUN Total</b>			<b>40 147 499</b>	<b>12 136 752</b>	<b>8 944 172</b>	<b>7 266 534</b>	<b>287 839</b>	<b>101 760 287</b>	<b>38 870 914</b>	<b>0</b>	<b>63 125 764</b>
	09.01.03.01	Recebidas Pelos Fsa	96 207 236	4 949 055		4 844 737	26 043 687	8 036 703	7 835 931	19 680 651	20 678 272
<b>OPT Total</b>			<b>96 207 236</b>	<b>4 949 055</b>	<b>0</b>	<b>4 844 737</b>	<b>26 043 687</b>	<b>8 036 703</b>	<b>7 835 931</b>	<b>19 680 651</b>	<b>20 678 272</b>
<b>Total Geral</b>			<b>136 354 735</b>	<b>17 085 807</b>	<b>8 944 172</b>	<b>12 111 271</b>	<b>26 331 526</b>	<b>109 796 990</b>	<b>46 706 845</b>	<b>19 680 651</b>	<b>83 804 036</b>

CONTAS PROVISÓRIAS 3º TRIMESTRE 2017

Mapa IV - Receitas Globais dos Serviços e Fundos Autônomos segundo classificação econômica e orgânica

O_NAT	RO_COD	RO_NOME	MIOTH - Fundo Autônomo De Manutenção Rodoviária	Total Geral
	01.04.01.05.07	Outras Rendas		568 757
	01.04.02.01.01	Venda Mercadorias		19 887 703
	01.04.02.01.03	Venda Publicações E Impressos		2 223 508
	01.04.02.01.09	Outras Vendas		170 275 764
	01.04.02.02.01.00.06	Taxa de serviço de manutenção rodoviária	5 540 293	5 540 293
	01.04.02.02.01.00.08	Taxa de exploração de água		36 802 536
	01.04.02.02.01.00.09	Taxas de serviços de secretaria		151 372 688
	01.04.02.02.01.09.09	Outras Taxas Diversas		11 550 762
	01.04.02.02.02.03	Emolumentos E Custas Dos Registos E Notariado		88 105 815
	01.04.02.02.02.09	Outros emolumentos e custas		140 364 595
	01.04.02.03.01	Taxas De Serviços Médico-Hospitalares		312 544 256
	01.04.02.03.09	Outras Taxas De Serviços		37 697 588
	01.04.02.04.02	Emolumentos Pessoais De Serviços De Justiça		14 887 268
	01.04.03.07	Multas e outras penalidades		28 750
	01.04.03.09	Outras Multas E Penalidades		140 760 987
	01.04.04.01	Outras Transferencias Correntes		2 090 373
	01.04.05.09	Outras Receitas Não Especificadas		307 913
<b>FUN Total</b>			<b>5 540 293</b>	<b>1 135 009 554</b>
	09.01.03.01	Recebidas Pelos Fsa		4 314 267 896
<b>OPT Total</b>			<b>0</b>	<b>4 314 267 896</b>
<b>Total Geral</b>			<b>5 540 293</b>	<b>5 449 277 450</b>

CONTAS PROVISÓRIAS 3º TRIMESTRE 2017

Mapa V - Despesas Globais dos Serviços e Fundos autónomos segundo classificação económica e orgânica

O_NAT	RO_N1	RO_N2	RO_DET	MF - Instituto Nacional De Estatística	MF - Autoridade Reguladora De Aquisições Públicas	MEE - Instituto De Emprego E Formação Profissional	MEE - Instituto Nacional De Desenvolvimento Das Pescas	MEE - Autoridade Competente Para Os Produtos Da Pesca	MEE - Agência Caboverdiana De Investimentos	MEE - Fundo Autonomo Do Desenvolvimento De Transporte Marítimo	MEE - Agencia Para O Desenvolvimento Empresarial E Inovação
FUN	02-Despes	02.01-Des	02.01.01.01.01-Pessoal Dos Quadros Especiais			0					
			02.01.01.01.02-Pessoal Do Quadro	56 509 919	5 880 000	5 457 691	17 043 237	4 709 677	2 414 295		
			02.01.01.01.03-Pessoal Contratado	13 735 432	9 768 000	32 291 643	0	0	37 305 240		23 621 967
			02.01.01.01.04-Pessoal Em Regime De Avença	2 990 000	0	0			420 000		
			02.01.01.01.09-Pessoal Em Qualquer Outra Situação			0					
			02.01.01.02.01-Gratificações Permanentes		1 424 167	0					
			02.01.01.02.02-Subsídios Permanentes	8 393 225	260 000	0		0	267 200		1 599 500
			02.01.01.02.03-Despesas De Representação			0					
			02.01.01.02.04-Gratificações Eventuais	372 000	40 000	0	0	269 295			
			02.01.01.02.05-Horas Extraordinárias	0	30 717	0	81 200	0	265 860		
			02.01.01.02.06-Alimentação E Alojamento			0					
			02.01.01.02.07-Formação	109 162	0	0			803 666		4 236 408
			02.01.01.02.08-Subsídio De Instalação			0					
			02.01.01.02.09-Outros Suplementos E Abonos	0	0	0					
			02.01.01.03.02-Recrutamentos E Nomeações	0		0					
			02.01.01.03.03-Progressões			0					
			02.01.01.03.04-Reclassificações			0					
			02.01.01.03.05-Reingressos	0	0	0	0	0			
			02.01.01.03.06-Promoções			0					
			02.01.02.01.01-Contribuições Para A Segurança Social	11 551 612	2 418 168	5 704 850	2 598 779	559 425	5 235 353		3 585 674
			02.01.02.01.02-Encargos Com A Saúde			0					
			02.01.02.01.03-Abono De Família		2 400	0					
			02.01.02.01.04-Seguros De Acidentes No Trabalho	141 216	0	112 713	76 323	11 541	57 564		5 403
			02.01.02.01.09-Encargos Diversos De Segurança Social			0					
			<b>02.01-Despesas com pessoal Total</b>	<b>93 802 566</b>	<b>19 823 452</b>	<b>43 566 897</b>	<b>19 799 539</b>	<b>5 549 938</b>	<b>46 769 178</b>	<b>0</b>	<b>33 048 952</b>
		02.02-Aqui	02.02.01.00.01-Matérias Primas E Subsidiárias			0		0			
			02.02.01.00.02-Medicamentos			0					
			02.02.01.00.03-Produtos Alimentares			0					
			02.02.01.00.04-Roupa Vestuário E Calçado			0					
			02.02.01.00.05-Material De Escritório	446 927	91 074	232 794	0	253 595	443 863		172 872
			02.02.01.00.06-Material De Consumo Clínico			0					
			02.02.01.00.07-Munições Explosivos E Outro Mat Militar			0					
			02.02.01.00.08-Material De Educação, Cultura E Recreio			0					
			02.02.01.00.09-Material De Transporte - Peças			161 500		34 000			
			02.02.01.01.00-Livros E Documentação Técnica		0	0	0		0		
			02.02.01.01.01-Artigos Honoríficos E De Decoração		0	0					
			02.02.01.01.02-Combustíveis E Lubrificantes	590 400	300 000	350 000	0	362 000	300 000		393 000
			02.02.01.01.03-Material De Limpeza, Higiene E Conforto	80 206	63 747	94 108	0	75 167	53 234		16 696
			02.02.01.01.04-Material De Conservação E Reparação	23 511		57 946	0		22 616		
			02.02.01.09.09-Outros Bens	182 454	42 297	21 849	0	8 663	176 375		119 911
			02.02.02.00.01-Rendas E Alugueres	7 994 210	574 080	0	0	740 000	4 500 000		300 000
			02.02.02.00.02-Conservação E Reparação De Bens	542 340	58 000	439 603	0	159 628	535 144		259 354
			02.02.02.00.03-Comunicações	831 442	152 272	392 667	101 904	463 288	593 809		1 061 737

CONTAS PROVISÓRIAS 3º TRIMESTRE 2017

Mapa V - Despesas Globais dos Serviços e Fundos autónomos segundo classificação económica e orgânica

	02.02.02.00.04-Transportes			0			81 400		5 200
	02.02.02.00.05-Água	642 786	195 773	252 904	68 205	108 869	458 947		353 542
	02.02.02.00.06-Energia Eléctrica	2 899 333	314 808	2 075 829	141 624	447 484	882 140		775 983
	02.02.02.00.07-Publicidade E Propaganda		135 792	0			14 145		1 883 584
	02.02.02.00.08-Representação Dos Serviços	54 760	0	0	0		152 638		
	02.02.02.00.09-Deslocação E Estadas	2 380 224	589 608	373 424	0	738 358	1 151 397		1 336 771
	02.02.02.01.00-Vigilância E Segurança	894 240	695 520	0	0	900 450	1 865 479		898 674
	02.02.02.01.01-Limpeza Higiene E Conforto	1 702 000		0			93 215		14 881
	02.02.02.01.02-Honorários			0	810 000				13 900
	02.02.02.01.03.01-Assistência Técnica - Residentes		0	0		1 009 341	2 689 118		12 564 465
	02.02.02.01.03.02-Assistência Técnica - Não Residentes	0	131 325	0					97 293
	02.02.02.09.09-Outros Serviços	1 123 677	261 476	57 823	0	215 115	251 838		525 699
	<b>02.02-Aquisição de bens e serviços Total</b>	<b>20 388 510</b>	<b>3 605 772</b>	<b>4 510 447</b>	<b>1 121 733</b>	<b>5 515 958</b>	<b>14 265 358</b>	<b>0</b>	<b>20 793 562</b>
02.04-Juro	02.04.03-Outros encargos			0					
	<b>02.04-Juros e outros encargos Total</b>	<b>0</b>	<b>0</b>	<b>0</b>	<b>0</b>	<b>0</b>	<b>0</b>	<b>0</b>	<b>0</b>
02.05-Subj	02.05.02.01-Subsídios A Empresas Privadas Não Financeiras			0			12 900 000		
	<b>02.05-Subsídios Total</b>	<b>0</b>	<b>0</b>	<b>0</b>	<b>0</b>	<b>0</b>	<b>12 900 000</b>	<b>0</b>	<b>0</b>
02.06-Tran	02.06.01.09.01-Outros Transferências Correntes			0					0
	02.06.01.09.03-Id Outros Transferências			0					
	02.06.02.01.01-Quotas A Organismos Internacionais Correntes			0					112 284
	02.06.02.01.09-Outros Organismos Internacionais - Correntes			0					
	02.06.03.01.09-Outras Transferências Administrações Públicas Corr			0					
	02.06.03.02.09-Outras Transferencias A Administração Pública De Capital			0					
	<b>02.06-Transferências Total</b>	<b>0</b>	<b>0</b>	<b>0</b>	<b>0</b>	<b>0</b>	<b>0</b>	<b>0</b>	<b>112 284</b>
02.07-Ben	02.07.01.01.04-Pensões de reserva			0					
	02.07.01.02-Benefícios sociais em espécie			0					
	02.07.02.01.09-Outros Benefícios Sociais Em Numerário			0					
	02.07.02.02-Benefícios Sociais Em Espécie			0					
	<b>02.07-Benefícios Sociais Total</b>	<b>0</b>	<b>0</b>	<b>0</b>	<b>0</b>	<b>0</b>	<b>0</b>	<b>0</b>	<b>0</b>
02.08-Outr	02.08.01-Seguros	29 877	115 136	162 463	0	38 949	139 648		78 125
	02.08.02.01.01-Transferências A Instituições Sem Fins Lucrativos			0					
	02.08.02.01.02-Bolsas De Estudo E Outros Benefícios Educacionais			0					
	02.08.02.01.09-Id Outras Correntes			0					0
	02.08.04-Organizações Não Governamentais			0					
	02.08.05.99-Outras Restituições			0					
	02.08.06-Indemnizações			0					
	02.08.07-Outras Despesas Residual		145 199	82 964					
	<b>02.08-Outras Despesas</b>	<b>29 877</b>	<b>260 335</b>	<b>245 427</b>	<b>0</b>	<b>38 949</b>	<b>139 648</b>	<b>0</b>	<b>78 125</b>
	<b>02-Despesas Total</b>	<b>114 220 953</b>	<b>23 689 559</b>	<b>48 322 771</b>	<b>20 921 272</b>	<b>11 104 845</b>	<b>61 174 184</b>	<b>12 900 000</b>	<b>54 032 923</b>
03-Activos	03.01.01.02.02.01-Ferramentas E Utensílios - Aquisições			0					
	03.01.01.02.03.01-Equipamento Administrativo - Aquisições	0		0		0	0		69 457
	03.01.01.02.04.01-Outra Maquinaria E Equipamento - Aquisições			0					
	03.01.04.04.02.01-Aplicações Informáticas - Aquisições	0		0					
	<b>03-Activos E Passivos Total</b>	<b>0</b>	<b>0</b>	<b>0</b>	<b>0</b>	<b>0</b>	<b>0</b>	<b>0</b>	<b>69 457</b>
<b>FUN Total</b>		<b>114 220 953</b>	<b>23 689 559</b>	<b>48 322 771</b>	<b>20 921 272</b>	<b>11 104 845</b>	<b>61 174 184</b>	<b>12 900 000</b>	<b>54 102 380</b>
OUT									
<b>Total Geral</b>		<b>114 220 953</b>	<b>23 689 559</b>	<b>48 322 771</b>	<b>20 921 272</b>	<b>11 104 845</b>	<b>61 174 184</b>	<b>12 900 000</b>	<b>54 102 380</b>

CONTAS PROVISÓRIAS 3º TRIMESTRE 2017

Mapa V - Despesas Globais dos Serviços e Fundos autónomos segundo classificação económica e orgânica

O_NAT	RO_N1	RO_N2	RO_DET	MAI - Polícia Nacional	MNEC - Fundo De Solidariedade das Comunidades	Forças Armadas	MJ - Cofre Geral De Justiça	MJT - Polícia Judiciária	MJT - Comissão De Coordenação E Combate À Droga	ME- Fundação Caboverdiana De Acção Social E Escolar	Uni -Cv	ME - Instituto Universitário De Educação
FUN	02-Despes	02.01-Des	02.01.01.01.01-Pessoal Dos Quadros Especiais			546 840	0			0	0	
			02.01.01.01.02-Pessoal Do Quadro	1 103 146 152		311 382 089	0	99 708 864	4 647 798	23 935 394	216 285 223	66 905 484
			02.01.01.01.03-Pessoal Contratado	6 548 193		56 400	74 810 946	3 802 666	593 505	82 375 124	240 548 535	16 693 091
			02.01.01.01.04-Pessoal Em Regime De Avença				0			300 000	0	904 020
			02.01.01.01.09-Pessoal Em Qualquer Outra Situação				0			0	0	
			02.01.01.02.01-Gratificações Permanentes			373 966	40 556 397	151 898		4 375 232	11 588 510	
			02.01.01.02.02-Subsídios Permanentes	190 131 447		760 461	0	34 259 331		0	516 201	34 000
			02.01.01.02.03-Despesas De Representação			173 952	0	299 637		0	180 000	0
			02.01.01.02.04-Gratificações Eventuais	0	0	56 000	150 000			0	0	
			02.01.01.02.05-Horas Extraordinárias				0	0	54 600	31 813	448 706	6 375 156
			02.01.01.02.06-Alimentação E Alojamento	14 269 240		111 653 183	0	0		0	0	
			02.01.01.02.07-Formação	4 456 135		4 556 896	41 400	23 000		0	0	0
			02.01.01.02.08-Subsídio De Instalação	1 925 654		32 000	0	43 500		0	0	
			02.01.01.02.09-Outros Suplementos E Abonos	0			0	0	0	0	0	0
			02.01.01.03.02-Recrutamentos E Nomeações	0			0	0		0	0	
			02.01.01.03.03-Progressões	0		0	0			0	0	0
			02.01.01.03.04-Reclassificações				0			0	0	0
			02.01.01.03.05-Regressos	0			0	0		0	0	0
			02.01.01.03.06-Promoções	0		0	0		0	0	0	0
			02.01.02.01.01-Contribuições Para A Segurança Social	64 762 211		18 508 851	7 048 025	8 650 918	89 028	12 325 763	27 321 182	744 557
			02.01.02.01.02-Encargos Com A Saúde			1 515 887	0			0	0	
			02.01.02.01.03-Abono De Família	2 162 500		626 000	0	671 054	25 200	7 200	64 000	23 600
			02.01.02.01.04-Seguros De Acidentes No Trabalho	9 743 001			0	5 756 552		1 412 937	0	
			02.01.02.01.09-Encargos Diversos De Segurança Social			37 000	0			0	0	
			<b>02.01-Despesas com pessoal Total</b>	<b>1 397 144 533</b>	<b>0</b>	<b>450 279 525</b>	<b>122 606 768</b>	<b>153 367 420</b>	<b>5 410 131</b>	<b>124 763 463</b>	<b>496 952 357</b>	<b>91 679 908</b>
		02.02-Aqui	02.02.01.00.01-Matérias Primas E Subsidiárias				0			0	251 278	
			02.02.01.00.02-Medicamentos				0	0		0	0	
			02.02.01.00.03-Produtos Alimentares				0		1 439 080	0	0	
			02.02.01.00.04-Roupa Vestuário E Calçado	2 562 294		13 613 088	0	40 169	113 700	0	383 600	
			02.02.01.00.05-Material De Escritório	3 684 071		1 082 103	2 097 430	597 863	217 200	251 634	1 620 896	559 555
			02.02.01.00.06-Material De Consumo Clínico				0	0		0	0	
			02.02.01.00.07-Munições Explosivos E Outro Mat Militar	999 993		0	0	0		0	0	
			02.02.01.00.08-Material De Educação, Cultura E Recreio				0			0	0	
			02.02.01.00.09-Material De Transporte - Peças	21 098 216		1 050 200	376 014	898 882	148 000	199 050	85 000	16 000
			02.02.01.01.00-Livros E Documentação Técnica				0	0		39 391 953	18 000	0
			02.02.01.01.01-Artigos Honoríficos E De Decoração				0	0		0	0	0
			02.02.01.01.02-Combustíveis E Lubrificantes	39 007 759		4 063 076	5 640 013	2 678 374	439 225	5 121 533	732 393	15 000
			02.02.01.01.03-Material De Limpeza, Higiene E Conforto	1 029 058			228 489	133 052		128 358	667 735	120 641
			02.02.01.01.04-Material De Conservação E Reparação	3 997 959			1 033 876	202 967		0	359 817	73 503
			02.02.01.09.09-Outros Bens	4 278 625		1 160 807	0		177 076	67 544	245 414	52 824
			02.02.02.00.01-Rendas E Alugueres	7 884 700			13 817 357	1 344 200		860 000	444 686	189 759
			02.02.02.00.02-Conservação E Reparação De Bens	6 297 704		1 562 233	895 690	718 372	229 067	635 187	397 709	83 690
			02.02.02.00.03-Comunicações	11 252 783		1 779 148	301 500	1 439 453	0	787 594	695 402	550 425

CONTAS PROVISÓRIAS 3º TRIMESTRE 2017

Mapa V - Despesas Globais dos Serviços e Fundos autónomos segundo classificação económica e orgânica

	02.02.02.00.04-Transportes				0			2 495 260	0	
	02.02.02.00.05-Água	4 691 863		5 480 210	606 500	301 610	133 737	215 060	1 195 737	794 162
	02.02.02.00.06-Energia Eléctrica	13 077 756		9 696 146	112 479	105 011	270 000	722 592	3 503 563	2 145 032
	02.02.02.00.07-Publicidade E Propaganda	846 153			0	38 096		0	257 942	91 195
	02.02.02.00.08-Representação Dos Serviços	60 200		96 866	83 381	271 320		19 300	0	339 640
	02.02.02.00.09-Deslocação E Estadas	11 869 433	0	5 753 034	2 942 663	3 058 554	272 502	444 227	1 879 965	167 645
	02.02.02.01.00-Vigilância E Segurança				6 597 875			2 324 000	2 192 815	558 440
	02.02.02.01.01-Limpeza Higiene E Conforto			1 115 117	4 321 700	1 495 000	94 434	0	2 458 421	139 805
	02.02.02.01.02-Honorários	1 959 723			0	419 000		0	0	515 795
	02.02.02.01.03.01-Assistência Técnica - Residentes	445 380	0		0		0	240 000	607 443	19 000
	02.02.02.01.03.02-Assistência Técnica - Não Residentes				0			0	0	
	02.02.02.09.09-Outros Serviços	7 788 441	0	999 677	7 386 788	350 118	792 045	1 519 134	1 555 324	508 439
	<b>02.02-Aquisição de bens e serviços Total</b>	<b>142 832 111</b>	<b>0</b>	<b>47 451 705</b>	<b>46 441 754</b>	<b>14 092 041</b>	<b>4 345 366</b>	<b>55 403 126</b>	<b>19 892 780</b>	<b>6 600 910</b>
	02.04-Juros				700 000			0	0	
	02.04.03-Outros encargos				700 000			0	0	
	<b>02.04-Juros e outros encargos Total</b>	<b>0</b>	<b>0</b>	<b>0</b>	<b>700 000</b>	<b>0</b>	<b>0</b>	<b>0</b>	<b>0</b>	<b>0</b>
	02.05-Subsídios				0			0	0	
	02.05.02.01-Subsídios A Empresas Privadas Não Financeiras				0			0	0	
	<b>02.05-Subsídios Total</b>	<b>0</b>	<b>0</b>	<b>0</b>	<b>0</b>	<b>0</b>	<b>0</b>	<b>0</b>	<b>0</b>	<b>0</b>
	02.06-Transferências				0			0	0	
	02.06.01.09.01-Outros Transferências Correntes				0			0	0	
	02.06.01.09.03-Id Outros Transferências				0			0	0	
	02.06.02.01.01-Quotas A Organismos Internacionais Correntes				0			0	0	
	02.06.02.01.09-Outros Organismos Internacionais - Correntes				0			0	0	
	02.06.03.01.09-Outras Transferências Administrações Públicas Correntes		304 350		0			15 975 000	0	
	02.06.03.02.09-Outras Transferências A Administração Pública De Capital		24 389 760		0			0	0	
	<b>02.06-Transferências Total</b>	<b>0</b>	<b>24 694 110</b>	<b>0</b>	<b>0</b>	<b>0</b>	<b>0</b>	<b>15 975 000</b>	<b>0</b>	<b>0</b>
	02.07-Benefícios Sociais			15 244 037	0			0	0	
	02.07.01.01.04-Pensões de reserva			15 244 037	0			0	0	
	02.07.01.02-Benefícios sociais em espécie				0			0	0	
	02.07.02.01.09-Outros Benefícios Sociais Em Numerário		0		0		305 791	0	0	
	02.07.02.02-Benefícios Sociais Em Espécie				0			0	0	
	<b>02.07-Benefícios Sociais Total</b>	<b>0</b>	<b>0</b>	<b>15 244 037</b>	<b>0</b>	<b>0</b>	<b>305 791</b>	<b>0</b>	<b>0</b>	<b>0</b>
	02.08-Outras Despesas	5 907 626		1 976 219	4 331 936	730 522	41 230	107 887	101 895	181 998
	02.08.01-Seguros	5 907 626		1 976 219	4 331 936	730 522	41 230	107 887	101 895	181 998
	02.08.02.01.01-Transferências A Instituições Sem Fins Lucrativos				0		779 660	0	0	
	02.08.02.01.02-Bolsas De Estudo E Outros Benefícios Educacionais				0			359 075 070	0	
	02.08.02.01.09-Id Outras Correntes				0		0	0	0	
	02.08.04-Organizações Não Governamentais				0			0	0	
	02.08.05.99-Outras Restituições				0			0	0	41 400
	02.08.06-Indemnizações	70 542			0			0	0	
	02.08.07-Outras Despesas Residual	359 000	0	13 943 092	0		1 091 050	0	0	
	<b>02.08-Outras Despesas</b>	<b>6 337 168</b>	<b>0</b>	<b>15 919 311</b>	<b>4 331 936</b>	<b>730 522</b>	<b>1 911 940</b>	<b>359 182 957</b>	<b>101 895</b>	<b>223 398</b>
	<b>02-Despesas Total</b>	<b>1 546 313 812</b>	<b>24 694 110</b>	<b>528 894 578</b>	<b>174 080 458</b>	<b>168 189 983</b>	<b>11 973 228</b>	<b>555 324 546</b>	<b>516 947 032</b>	<b>98 504 216</b>
	03-Activos				0			0	0	
	03.01-Activos				0			0	0	
	03.01.01.02.02.01-Ferramentas E Utensílios - Aquisições				0			0	0	
	03.01.01.02.03.01-Equipamento Administrativo - Aquisições	0			851 548			0	0	49 000
	03.01.01.02.04.01-Outra Maquinaria E Equipamento - Aquisições	0			0			0	0	
	03.01.04.04.02.01-Aplicações Informáticas - Aquisições				0			0	0	
	<b>03-Activos E Passivos Total</b>	<b>0</b>	<b>0</b>	<b>0</b>	<b>851 548</b>	<b>0</b>	<b>0</b>	<b>0</b>	<b>0</b>	<b>49 000</b>
	<b>FUN Total</b>	<b>1 546 313 812</b>	<b>24 694 110</b>	<b>528 894 578</b>	<b>174 932 006</b>	<b>168 189 983</b>	<b>11 973 228</b>	<b>555 324 546</b>	<b>516 947 032</b>	<b>98 553 216</b>
	OUT			56 756 827		34 412 251				0
	<b>Total Geral</b>	<b>1 546 313 812</b>	<b>24 694 110</b>	<b>585 651 405</b>	<b>174 932 006</b>	<b>202 602 234</b>	<b>11 973 228</b>	<b>555 324 546</b>	<b>516 947 032</b>	<b>98 553 216</b>

**CONTAS PROVISÓRIAS 3º TRIMESTRE 2017**  
**Mapa V - Despesas Globais dos Serviços e Fundos autónomos segundo classificação económica e orgânica**

O_NAT	RO_N1	RO_N2	RO_DET	MFIS - Instituto Caboverdiano Da Criança e do Adolescente	MFIS - Instituto Caboverdiano para Igualdade e Equidade do Género	MCIC - Arquivo Histórico Nacional	MCIC - Biblioteca Nacional de Cabo Verde	MCIC - Instituto Do Património Cultural	MCIC - Fundo Autónomo De Apoio À Cultura E As Industrias Criativas	MSSS - Hospital Central Agostinho Neto	MSSS - Hospital Central Baptista De Sousa
FUN	02-Despes	02.01-Des	02.01.01.01.01-Pessoal Dos Quadros Especiais								
			02.01.01.01.02-Pessoal Do Quadro	8 358 230	6 166 484	17 887 953	11 579 818	33 438 771			
			02.01.01.01.03-Pessoal Contratado	15 498 967			2 984 336	3 324 515	0	82 603 332	69 424 500
			02.01.01.01.04-Pessoal Em Regime De Avença	728 505							117 450
			02.01.01.01.09-Pessoal Em Qualquer Outra Situação								
			02.01.01.02.01-Gratificações Permanentes	1 240 979							593 060
			02.01.01.02.02-Subsídios Permanentes	83 930	89 028						232 000
			02.01.01.02.03-Despesas De Representação								
			02.01.01.02.04-Gratificações Eventuais							2 126 153	1 538 459
			02.01.01.02.05-Horas Extraordinárias	77 280	82 000	0	99 251	94 770			183 175
			02.01.01.02.06-Alimentação E Alojamento								302 605
			02.01.01.02.07-Formação								
			02.01.01.02.08-Subsidio De Instalação								
			02.01.01.02.09-Outros Suplementos E Abonos		0						164 016
			02.01.01.03.02-Recrutamentos E Nomeações								
			02.01.01.03.03-Progressões					0			
			02.01.01.03.04-Reclassificações	0							
			02.01.01.03.05-Reingressos	0	0			0			
			02.01.01.03.06-Promoções		0			0			
			02.01.02.01.01-Contribuições Para A Segurança Social	3 789 972	943 897	2 683 198	533 693	309 325	0	13 005 468	10 519 365
			02.01.02.01.02-Encargos Com A Saúde								
			02.01.02.01.03-Abono De Família				25 600	39 600		1 240 110	
			02.01.02.01.04-Seguros De Acidentes No Trabalho		18 259	90 168	27 387			0	
			02.01.02.01.09-Encargos Diversos De Segurança Social								
			<b>02.01-Despesas com pessoal Total</b>	<b>29 777 863</b>	<b>7 299 668</b>	<b>20 661 319</b>	<b>15 250 085</b>	<b>37 206 981</b>	<b>0</b>	<b>98 975 063</b>	<b>83 074 630</b>
		02.02-Aqu	02.02.01.00.01-Matérias Primas E Subsidiárias			0					
			02.02.01.00.02-Medicamentos	13 613						118 287 471	49 422 184
			02.02.01.00.03-Produtos Alimentares	4 634 460						34 475 981	8 001 040
			02.02.01.00.04-Roupa Vestuário E Calçado	41 000			0			551 645	784 034
			02.02.01.00.05-Material De Escritório	489 859	67 901	98 070	57 096	0	0	4 542 671	3 638 776
			02.02.01.00.06-Material De Consumo Clínico								11 419 275
			02.02.01.00.07-Munições Explosivos E Outro Mat Militar								
			02.02.01.00.08-Material De Educação, Cultura E Recreio								
			02.02.01.00.09-Material De Transporte - Peças	471 685		59 600	72 000	70 250			240 386
			02.02.01.01.00-Livros E Documentação Técnica			0	14 555				
			02.02.01.01.01-Artigos Honoríficos E De Decoração				4 758				
			02.02.01.01.02-Combustíveis E Lubrificantes	1 398 143	300 000	81 000	185 000	337 345	0	6 988 208	1 281 588
			02.02.01.01.03-Material De Limpeza, Higiene E Conforto	649 612	31 129		54 674	42 720	0	7 687 748	4 833 548
			02.02.01.01.04-Material De Conservação E Reparação	490 072			11 116	11 981	87 955	9 020 493	
			02.02.01.09.09-Outros Bens	636 042		80 662	112 500	0		4 621 067	1 459 276
			02.02.02.00.01-Rendas E Alugueres	2 970 000		3 000	13 800			1 292 385	168 225
			02.02.02.00.02-Conservação E Reparação De Bens	899 958	51 499	756 224	85 639	38 000		10 168 292	6 894 543
			02.02.02.00.03-Comunicações	961 238	207 238	208 859	199 771	571 000	0	4 731 416	2 544 020

CONTAS PROVISÓRIAS 3º TRIMESTRE 2017

Mapa V - Despesas Globais dos Serviços e Fundos autónomos segundo classificação económica e orgânica

	02.02.02.00.04-Transportes								
	02.02.02.00.05-Água	454 622	164 953	79 987	259 054	334 887	0	6 432 977	1 073 315
	02.02.02.00.06-Energia Eléctrica	726 685	322 715	110 294	1 132 224	455 945	0	0	1 682 972
	02.02.02.00.07-Publicidade E Propaganda	0	147 400						
	02.02.02.00.08-Representação Dos Serviços			57 000		0			310 519
	02.02.02.00.09-Deslocação E Estadas	316 005	175 404	561 287	305 453	209 172	237 339	747 320	1 203 454
	02.02.02.01.00-Vigilância E Segurança		1 009 125	570 507	795 193	1 615 272	410 550		2 073 000
	02.02.02.01.01-Limpeza Higiene E Conforto	0		612 720	309 502	202 170		3 215 018	6 678 681
	02.02.02.01.02-Honorários	0	210 000						
	02.02.02.01.03.01-Assistência Técnica - Residentes		0	157 250	343 790	0		5 017 125	712 700
	02.02.02.01.03.02-Assistência Técnica - Não Residentes							682 321	
	02.02.02.09.09-Outros Serviços	1 073 943	89 144	146 124	261 591	132 167		4 735 770	7 641 690
	<b>02.02-Aquisição de bens e serviços Total</b>	<b>16 226 937</b>	<b>2 776 508</b>	<b>3 582 584</b>	<b>4 217 716</b>	<b>4 020 909</b>	<b>735 844</b>	<b>223 197 903</b>	<b>112 063 226</b>
02.04-Juro	02.04.03-Outros encargos								
	<b>02.04-Juros e outros encargos Total</b>	<b>0</b>	<b>0</b>	<b>0</b>	<b>0</b>	<b>0</b>	<b>0</b>	<b>0</b>	<b>0</b>
02.05-Sub	02.05.02.01-Subsídios A Empresas Privadas Não Financeiras								
	<b>02.05-Subsídios Total</b>	<b>0</b>	<b>0</b>	<b>0</b>	<b>0</b>	<b>0</b>	<b>0</b>	<b>0</b>	<b>0</b>
02.06-Tran	02.06.01.09.01-Outros Transferências Correntes						100 519		
	02.06.01.09.03-Id Outros Transferências								
	02.06.02.01.01-Quotas A Organismos Internacionais Correntes								
	02.06.02.01.09-Outros Organismos Internacionais - Correntes								
	02.06.03.01.09-Outras Transferências Administrações Públicas Cor	0							
	02.06.03.02.09-Outras Transferencias A Administração Pública De								
	<b>02.06-Transferências Total</b>	<b>0</b>	<b>0</b>	<b>0</b>	<b>0</b>	<b>0</b>	<b>100 519</b>	<b>0</b>	<b>0</b>
02.07-Ben	02.07.01.01.04-Pensões de reserva								
	02.07.01.02-Benefícios sociais em espécie	68 300							
	02.07.02.01.09-Outros Benefícios Sociais Em Numerário				0				
	02.07.02.02-Benefícios Sociais Em Espécie	10 100							
	<b>02.07-Benefícios Sociais Total</b>	<b>78 400</b>	<b>0</b>	<b>0</b>	<b>0</b>	<b>0</b>	<b>0</b>	<b>0</b>	<b>0</b>
02.08-Outr	02.08.01-Seguros	202 999		17 952	162 578	33 619		590 652	197 957
	02.08.02.01.01-Transferências A Instituições Sem Fins Lucrativos						102 750		
	02.08.02.01.02-Bolsas De Estudo E Outros Benefícios Educacionais	728 963			0				
	02.08.02.01.09-Id Outras Correntes								
	02.08.04-Organizações Não Governamentais	389 200	0				6 042 206		
	02.08.05.99-Outras Restituições								271 849
	02.08.06-Indemnizações								
	02.08.07-Outras Despesas Residual								851 587
	<b>02.08-Outras Despesas</b>	<b>1 321 162</b>	<b>0</b>	<b>17 952</b>	<b>162 578</b>	<b>33 619</b>	<b>6 144 956</b>	<b>590 652</b>	<b>1 321 393</b>
<b>02-Despesas Total</b>		<b>47 404 362</b>	<b>10 076 176</b>	<b>24 261 855</b>	<b>19 630 379</b>	<b>41 261 509</b>	<b>6 981 319</b>	<b>322 763 617</b>	<b>196 459 249</b>
03-Activos	03.01-Activ								74 293
	03.01.01.02.02.01-Ferramentas E Utensílios - Aquisições								
	03.01.01.02.03.01-Equipamento Administrativo - Aquisições	1 171 781		164 700	182 273	0			2 791 370
	03.01.01.02.04.01-Outra Maquinaria E Equipamento - Aquisições								9 066 902
	03.01.04.04.02.01-Aplicações Informáticas - Aquisições								
	<b>03-Activos E Passivos Total</b>	<b>1 171 781</b>	<b>0</b>	<b>164 700</b>	<b>182 273</b>	<b>0</b>	<b>0</b>	<b>0</b>	<b>11 932 565</b>
<b>FUN Total</b>		<b>48 576 143</b>	<b>10 076 176</b>	<b>24 426 555</b>	<b>19 812 652</b>	<b>41 261 509</b>	<b>6 981 319</b>	<b>322 763 617</b>	<b>208 391 814</b>
OUT								50 902 723	0
<b>Total Geral</b>		<b>48 576 143</b>	<b>10 076 176</b>	<b>24 426 555</b>	<b>19 812 652</b>	<b>41 261 509</b>	<b>6 981 319</b>	<b>373 666 340</b>	<b>208 391 814</b>



CONTAS PROVISÓRIAS 3º TRIMESTRE 2017

Mapa V - Despesas Globais dos Serviços e Fundos autónomos segundo classificação económica e orgânica

O_NAT	RO_N1	RO_N2	RO_DET	MSSS - Instituto Nacional de Saude Publica	MSSS - Regiao Sanitária Santiago Norte	Hospital Regional Dr João Morais	MSSS - Hospital Ramiro Figueira	MSSS - Hospital Regional São Francisco de Assis	MAA - Instituto Nacional De Investigaçao E Des. Agrário	MAA - Instituto Nacional De Meteorologia E Geofísica	MAA - Agencia Nacional De Agua E Saneamento
FUN	02-Despes	02.01-Des	02.01.01.01.01-Pessoal Dos Quadros Especiais		0	0					
			02.01.01.01.02-Pessoal Do Quadro	4 870 800	0	0			18 207 691	50 325 494	43 727 857
			02.01.01.01.03-Pessoal Contratado	1 110 290	39 032 372	3 766 682	5 409 576	5 393 805	0	21 115 343	1 748 631
			02.01.01.01.04-Pessoal Em Regime De Avença		0	0					
			02.01.01.01.09-Pessoal Em Qualquer Outra Situaçao	405 000	0	0					
			02.01.01.02.01-Gratificações Permanentes		62 843	0	40 000				
			02.01.01.02.02-Subsídios Permanentes	2 334 708	0	0			0	7 125 000	1 626 500
			02.01.01.02.03-Despesas De Representaçao		0	0			0		
			02.01.01.02.04-Gratificações Eventuais		0	0	38 000	150 995	1 028 816		
			02.01.01.02.05-Horas Extraordinárias	173 849	0	0		0	20 869	2 100 000	62 263
			02.01.01.02.06-Alimentaçao E Alojamento		787 750	216 490	0	274 740			
			02.01.01.02.07-Formaçao	55 000	226 939	0	0	0		300 000	0
			02.01.01.02.08-Subsídio De Instalação		0	0					
			02.01.01.02.09-Outros Suplementos E Abonos	0	0	0		0		637 500	
			02.01.01.03.02-Recrutamentos E Nomeaçoes		0	0					0
			02.01.01.03.03-Progressões		0	0					
			02.01.01.03.04-Reclassificações		0	0					
			02.01.01.03.05-Reingressos		0	0					0
			02.01.01.03.06-Promoções		0	0					
			02.01.02.01.01-Contribuições Para A Segurança Social	162 216	6 356 163	556 294	724 738	791 665	3 342 649	10 912 656	6 980 969
			02.01.02.01.02-Encargos Com A Saude		0	0				236 705	
			02.01.02.01.03-Abono De Familia	0	0	0		0			
			02.01.02.01.04-Seguros De Acidentes No Trabalho		0	0			579 577	191 840	189 720
			02.01.02.01.09-Encargos Diversos De Segurança Social		59 655	0				0	
			<b>02.01-Despesas com pessoal Total</b>	<b>9 111 863</b>	<b>46 525 722</b>	<b>4 539 466</b>	<b>6 212 314</b>	<b>6 611 205</b>	<b>23 179 602</b>	<b>92 944 536</b>	<b>54 335 940</b>
		02.02-Aqu	02.02.01.00.01-Matérias Primas E Subsidiárias	0	0	0			0		
			02.02.01.00.02-Medicamentos		40 885 020	293 535	78 634	0			
			02.02.01.00.03-Produtos Alimentares		12 815 828	2 054 523		1 739 112	0		
			02.02.01.00.04-Roupa Vestuário E Calçado	0	1 168 322	0	0	47 506	0		
			02.02.01.00.05-Material De Escritório	246 480	3 066 210	751 161	60 210	827 749	31 354	600 000	94 772
			02.02.01.00.06-Material De Consumo Clínico		5 424 075	138 290	0	206 145			
			02.02.01.00.07-Munições Explosivos E Outro Mat Militar		0	0					
			02.02.01.00.08-Material De Educaçao, Cultura E Recreio		0	0					
			02.02.01.00.09-Material De Transporte - Peças		4 156 802	200 000		353 255		198 000	51 612
			02.02.01.01.00-Livros E Documentaçao Técnica		0	0					
			02.02.01.01.01-Artigos Honoríficos E De Decoraçao		0	0					
			02.02.01.01.02-Combustíveis E Lubrificantes	392 000	5 657 389	746 752	72 693	742 443	82 870	0	0
			02.02.01.01.03-Material De Limpeza, Higiene E Conforto	56 785	9 087 323	1 140 997	61 029	1 008 132	0	315 000	35 653
			02.02.01.01.04-Material De Conservaçao E Reparaçao	103 615	1 335 637	204 058		396 374	129 188	819 000	56 354
			02.02.01.09.09-Outros Bens	180 520	1 368 688	671 742	246 571	197 410	0	0	28 893
			02.02.02.00.01-Rendas E Alugueres	0	0	425 000	0		5 000	225 000	197 600
			02.02.02.00.02-Conservaçao E Reparaçao De Bens	769 692	16 460 058	862 185	67 517	453 549	0	781 500	142 254
			02.02.02.00.03-Comunicações	239 850	1 236 652	476 788	204 000	0	0	789 795	376 714

CONTAS PROVISÓRIAS 3º TRIMESTRE 2017

Mapa V - Despesas Globais dos Serviços e Fundos autónomos segundo classificação económica e orgânica

	02.02.02.00.04-Transportes	33 800	15 200	0				0	
	02.02.02.00.05-Água	132 763	2 994 932	9 289	20 120	115 500	0	262 500	322 998
	02.02.02.00.06-Energia Eléctrica	546 988	962 198	101 761	20 622	0	292 729	1 248 195	909 581
	02.02.02.00.07-Publicidade E Propaganda	26 318	0	27 900					
	02.02.02.00.08-Representação Dos Serviços	30 090	0	0			0	0	0
	02.02.02.00.09-Deslocação E Estadas	364 801	5 761 545	953 503	0	45 717	0	0	22 700
	02.02.02.01.00-Vigilância E Segurança	0	0	0			480 000	0	1 212 698
	02.02.02.01.01-Limpeza Higiene E Conforto	3 000	25 000	0				1 800 000	417 450
	02.02.02.01.02-Honorários	0	0	0					0
	02.02.02.01.03.01-Assistência Técnica - Residentes	590 000	1 452 500	171 000		488 710	1 088 250	562 500	
	02.02.02.01.03.02-Assistência Técnica - Não Residentes			0					
	02.02.02.09.09-Outros Serviços	321 188	8 866 353	2 136 446	236 778	646 187	0	0	273 651
	<b>02.02-Aquisição de bens e serviços Total</b>	<b>4 037 890</b>	<b>122 739 730</b>	<b>11 364 930</b>	<b>1 068 174</b>	<b>7 267 789</b>	<b>2 109 391</b>	<b>7 601 490</b>	<b>4 142 930</b>
02.04-Juro	02.04.03-Outros encargos		0	0					
	<b>02.04-Juros e outros encargos Total</b>	<b>0</b>	<b>0</b>	<b>0</b>	<b>0</b>	<b>0</b>	<b>0</b>	<b>0</b>	<b>0</b>
02.05-Subs	02.05.02.01-Subsídios A Empresas Privadas Não Financeiras		0	0					
	<b>02.05-Subsídios Total</b>	<b>0</b>	<b>0</b>	<b>0</b>	<b>0</b>	<b>0</b>	<b>0</b>	<b>0</b>	<b>0</b>
02.06-Tran	02.06.01.09.01-Outros Transferências Correntes		0	0					
	02.06.01.09.03-Id Outros Transferências		0	0					
	02.06.02.01.01-Quotas A Organismos Internacionais Correntes		0	0				0	
	02.06.02.01.09-Outros Organismos Internacionais - Correntes		0	0					
	02.06.03.01.09-Outras Transferências Administrações Públicas Cor		0	0			0		
	02.06.03.02.09-Outras Transferencias A Administração Pública De		0	0					
	<b>02.06-Transferências Total</b>	<b>0</b>	<b>0</b>	<b>0</b>	<b>0</b>	<b>0</b>	<b>0</b>	<b>0</b>	<b>0</b>
02.07-Ben	02.07.01.01.04-Pensões de reserva		0	0					
	02.07.01.02-Benefícios sociais em espécie		0	0					
	02.07.02.01.09-Outros Benefícios Sociais Em Numerário		0	0					
	02.07.02.02-Benefícios Sociais Em Espécie		0	0					
	<b>02.07-Benefícios Sociais Total</b>	<b>0</b>	<b>0</b>	<b>0</b>	<b>0</b>	<b>0</b>	<b>0</b>	<b>0</b>	<b>0</b>
02.08-Outr	02.08.01-Seguros	13 020	0	0			24 150	0	108 698
	02.08.02.01.01-Transferências A Instituições Sem Fins Lucrativos		0	0					
	02.08.02.01.02-Bolsas De Estudo E Outros Benefícios Educacionais		0	0					
	02.08.02.01.09-Id Outras Correntes		0	0				0	
	02.08.04-Organizações Não Governamentais		0	0					
	02.08.05.99-Outras Restituições		0	0					
	02.08.06-Indemnizações		0	0					
	02.08.07-Outras Despesas Residual		0	0			0		
	<b>02.08-Outras Despesas</b>	<b>13 020</b>	<b>0</b>	<b>0</b>	<b>0</b>	<b>0</b>	<b>24 150</b>	<b>0</b>	<b>108 698</b>
	<b>02-Despesas Total</b>	<b>13 162 773</b>	<b>169 265 451</b>	<b>15 904 396</b>	<b>7 280 488</b>	<b>13 878 994</b>	<b>25 313 143</b>	<b>100 546 026</b>	<b>58 587 568</b>
03-Activos	03.01-Acti								
	03.01.01.02.02.01-Ferramentas E Utensílios - Aquisições		0	0			77 240		
	03.01.01.02.03.01-Equipamento Administrativo - Aquisições		435 194	165 875			186 000		
	03.01.01.02.04.01-Outra Maquinaria E Equipamento - Aquisições		0	0					
	03.01.04.04.02.01-Aplicações Informáticas - Aquisições		0	0					
	<b>03-Activos E Passivos Total</b>	<b>0</b>	<b>435 194</b>	<b>165 875</b>	<b>0</b>	<b>0</b>	<b>263 240</b>	<b>0</b>	<b>0</b>
<b>FUN Total</b>		<b>13 162 773</b>	<b>169 700 645</b>	<b>16 070 271</b>	<b>7 280 488</b>	<b>13 878 994</b>	<b>25 576 383</b>	<b>100 546 026</b>	<b>58 587 568</b>
OUT			28 558 634						
<b>Total Geral</b>		<b>13 162 773</b>	<b>198 259 279</b>	<b>16 070 271</b>	<b>7 280 488</b>	<b>13 878 994</b>	<b>25 576 383</b>	<b>100 546 026</b>	<b>58 587 568</b>

CONTAS PROVISÓRIAS 3º TRIMESTRE 2017

Mapa V - Despesas Globais dos Serviços e Fundos autónomos segundo classificação económica e orgânica

O_NAT	RO_N1	RO_N2	RO_DET	MIOTH - Instituto De Estradas	MIOTH - Instituto Nacional De Gestão Do Território	MIOTH - Fundo Autónomo De Manutenção Rodoviária	Total Geral
FUN	02-Despes	02.01-Des	02.01.01.01.01-Pessoal Dos Quadros Especiais				546 840
			02.01.01.01.02-Pessoal Do Quadro	11 737 804		2 104 387	2 126 431 112
			02.01.01.01.03-Pessoal Contratado		29 583 768	100 800	823 247 658
			02.01.01.01.04-Pessoal Em Regime De Avença		0		5 459 975
			02.01.01.01.09-Pessoal Em Qualquer Outra Situação				405 000
			02.01.01.02.01-Gratificações Permanentes			30 000	60 437 052
			02.01.01.02.02-Subsídios Permanentes	1 715 348	534 000	95 900	250 057 779
			02.01.01.02.03-Despesas De Representação				653 589
			02.01.01.02.04-Gratificações Eventuais		1 896 856	0	7 666 574
			02.01.01.02.05-Horas Extraordinárias		0	0	10 181 509
			02.01.01.02.06-Alimentação E Alojamento				127 504 008
			02.01.01.02.07-Formação	0	567 400		15 376 006
			02.01.01.02.08-Subsídio De Instalação				2 001 154
			02.01.01.02.09-Outros Suplementos E Abonos	0			801 516
			02.01.01.03.02-Recrutamentos E Nomeações		0		0
			02.01.01.03.03-Progressões				0
			02.01.01.03.04-Reclassificações				0
			02.01.01.03.05-Regressos		0		0
			02.01.01.03.06-Promoções		0		0
			02.01.02.01.01-Contribuições Para A Segurança Social	2 033 561	4 502 405	84 280	239 336 909
			02.01.02.01.02-Encargos Com A Saúde				1 752 592
			02.01.02.01.03-Abono De Família		3 200		4 890 464
			02.01.02.01.04-Seguros De Acidentes No Trabalho	15 651	0	3 338	18 433 190
			02.01.02.01.09-Encargos Diversos De Segurança Social				96 655
			<b>02.01-Despesas com pessoal Total</b>	<b>15 502 364</b>	<b>37 087 629</b>	<b>2 418 705</b>	<b>3 695 279 581</b>
		02.02-Aqui	02.02.01.00.01-Matérias Primas E Subsidiárias				251 278
			02.02.01.00.02-Medicamentos		0		208 980 457
			02.02.01.00.03-Produtos Alimentares				65 160 023
			02.02.01.00.04-Roupa Vestuário E Calçado				19 305 357
			02.02.01.00.05-Material De Escritório	101 163	164 789	52 709	26 642 847
			02.02.01.00.06-Material De Consumo Clínico				17 187 785
			02.02.01.00.07-Munições Explosivos E Outro Mat Militar				999 993
			02.02.01.00.08-Material De Educação, Cultura E Recreio				0
			02.02.01.00.09-Material De Transporte - Peças	148 000	50 950		30 139 402
			02.02.01.01.00-Livros E Documentação Técnica		0		39 424 508
			02.02.01.01.01-Artigos Honoríficos E De Decoração				4 758
			02.02.01.01.02-Combustíveis E Lubrificantes	0	180 000	0	78 438 204
			02.02.01.01.03-Material De Limpeza, Higiene E Conforto		8 429	16 305	27 719 574
			02.02.01.01.04-Material De Conservação E Reparação	0	15 250	24 682	18 477 970
			02.02.01.09.09-Outros Bens	12 909	177 000	0	16 327 119
			02.02.02.00.01-Rendas E Alugueres		91 067	344 000	44 384 069
			02.02.02.00.02-Conservação E Reparação De Bens	141 478	15 500	80 000	51 481 609
			02.02.02.00.03-Comunicações	578 897	0	167 490	33 897 152

CONTAS PROVISÓRIAS 3º TRIMESTRE 2017

Mapa V - Despesas Globais dos Serviços e Fundos autónomos segundo classificação económica e orgânica

	02.02.02.00.04-Transportes		0		2 630 860
	02.02.02.00.05-Água	72 522	105 220	23 544	28 359 087
	02.02.02.00.06-Energia Eléctrica	223 660	0	66 871	45 973 220
	02.02.02.00.07-Publicidade E Propaganda		0		3 468 525
	02.02.02.00.08-Representação Dos Serviços	33 770	8 260	0	1 517 744
	02.02.02.00.09-Deslocação E Estadas	803 030	1 690 250	0	46 354 785
	02.02.02.01.00-Vigilância E Segurança	242 606	0		25 336 444
	02.02.02.01.01-Limpeza Higiene E Conforto	205 275	0	0	24 903 389
	02.02.02.01.02-Honorários	0	1 895 465		5 823 883
	02.02.02.01.03.01-Assistência Técnica - Residentes	327 974	793 000	875 260	30 154 806
	02.02.02.01.03.02-Assistência Técnica - Não Residentes				910 939
	02.02.02.09.09-Outros Serviços	490 178	2 052 777	338 318	52 777 899
	<b>02.02-Aquisição de bens e serviços Total</b>	<b>3 381 462</b>	<b>7 247 957</b>	<b>1 989 179</b>	<b>947 033 681</b>
02.04-Juro	02.04.03-Outros encargos				700 000
	<b>02.04-Juros e outros encargos Total</b>	<b>0</b>	<b>0</b>	<b>0</b>	<b>700 000</b>
02.05-Sub	02.05.02.01-Subsídios A Empresas Privadas Não Financeiras				12 900 000
	<b>02.05-Subsídios Total</b>	<b>0</b>	<b>0</b>	<b>0</b>	<b>12 900 000</b>
02.06-Tran	02.06.01.09.01-Outros Transferências Correntes				100 519
	02.06.01.09.03-Id Outros Transferências				0
	02.06.02.01.01-Quotas A Organismos Internacionais Correntes			257 280	369 564
	02.06.02.01.09-Outros Organismos Internacionais - Correntes				0
	02.06.03.01.09-Outras Transferências Administrações Públicas Cor				16 279 350
	02.06.03.02.09-Outras Transferencias A Administração Pública De				24 389 760
	<b>02.06-Transferências Total</b>	<b>0</b>	<b>0</b>	<b>257 280</b>	<b>41 139 193</b>
02.07-Ben	02.07.01.01.04-Pensões de reserva				15 244 037
	02.07.01.02-Benefícios sociais em espécie				68 300
	02.07.02.01.09-Outros Benefícios Sociais Em Numerário				305 791
	02.07.02.02-Benefícios Sociais Em Espécie				10 100
	<b>02.07-Benefícios Sociais Total</b>	<b>0</b>	<b>0</b>	<b>0</b>	<b>15 628 228</b>
02.08-Outr	02.08.01-Seguros	49 622	0	0	15 344 758
	02.08.02.01.01-Transferências A Instituições Sem Fins Lucrativos				882 410
	02.08.02.01.02-Bolsas De Estudo E Outros Benefícios Educacionais				359 804 033
	02.08.02.01.09-Id Outras Correntes	0			0
	02.08.04-Organizações Não Governamentais				6 431 406
	02.08.05.99-Outras Restituições				313 249
	02.08.06-Indemnizações				70 542
	02.08.07-Outras Despesas Residual				16 472 892
	<b>02.08-Outras Despesas</b>	<b>49 622</b>	<b>0</b>	<b>0</b>	<b>399 319 290</b>
	<b>02-Despesas Total</b>	<b>18 933 448</b>	<b>44 335 586</b>	<b>4 665 164</b>	<b>5 111 999 973</b>
03-Activos	03.01-Acti	03.01.01.02.02.01-Ferramentas E Utensílios - Aquisições			151 533
		03.01.01.02.03.01-Equipamento Administrativo - Aquisições	0		6 067 198
		03.01.01.02.04.01-Outra Maquinaria E Equipamento - Aquisições			9 066 902
		03.01.04.04.02.01-Aplicações Informáticas - Aquisições			0
	<b>03-Activos E Passivos Total</b>	<b>0</b>	<b>0</b>	<b>0</b>	<b>15 285 633</b>
<b>FUN Total</b>		<b>18 933 448</b>	<b>44 335 586</b>	<b>4 665 164</b>	<b>5 127 285 606</b>
OUT					170 630 435
<b>Total Geral</b>		<b>18 933 448</b>	<b>44 335 586</b>	<b>4 665 164</b>	<b>5 297 916 041</b>

CONTAS PROVISÓRIAS 3º TRIMESTRE 2017

Despesas Globais de Investimento Estado segundo classificação económica

Matr. Inv.	Class. Econom1	Class. Econom2	Económica2 Descrição	Dotações Orçamentais	Orçamento Corrigido	Cabimentado	Liquidado	Por pagar Jan. a Set	Pagamentos Jan. a Set	Total Geral Executado	%_1	Exe %
INV	02-Despes	02.01-Desp	02.01.01.01.02-Pessoal Do Quadro	720 000	720 000	717 131	717 131	0	717 131	717 131	0,0%	99,6%
			02.01.01.01.03-Pessoal Contratado	1 154 402 423	1 161 503 872	759 788 802	759 788 802	167 997	759 620 805	759 788 802	11,7%	65,4%
			02.01.01.01.04-Pessoal Em Regime De Avença	2 196 564	1 051 764	338 823	338 823	0	338 823	338 823	0,0%	32,2%
			02.01.01.01.09-Pessoal Em Qualquer Outra Situação	6 000 000	10 824 000	7 080 000	7 080 000	0	7 080 000	7 080 000	0,1%	65,4%
			02.01.01.02.01-Gratificações Permanentes	1 461 540	5 919 342	615 846	615 846	0	615 846	615 846	0,0%	10,4%
			02.01.01.02.02-Subsídios Permanentes	8 070 700	9 347 314	2 610 291	2 610 291	0	2 610 291	2 610 291	0,0%	27,9%
			02.01.01.02.03-Despesas De Representação	120 000	12 000	0	0	0	0	0	0,0%	0,0%
			02.01.01.02.04-Gratificações Eventuais	23 560 761	50 424 982	18 985 885	18 985 885	0	18 985 885	18 985 885	0,3%	37,7%
			02.01.01.02.05-Horas Extraordinárias	2 421 566	9 420 344	3 741 008	3 741 008	0	3 741 008	3 741 008	0,1%	39,7%
			02.01.01.02.06-Alimentação E Alojamento	744 000	2 385 620	799 920	799 920	0	799 920	799 920	0,0%	33,5%
			02.01.01.02.07-Formação	109 775 708	109 270 571	21 511 550	21 511 550	89 437	21 422 113	21 511 550	0,3%	19,7%
			02.01.01.02.08-Subsídio De Instalação	1 500 000	1 500 000	0	0	0	0	0	0,0%	0,0%
			02.01.01.02.09-Outros Suplementos E Abonos	14 155 613	12 663 233	802 330	802 330	0	802 330	802 330	0,0%	6,3%
			02.01.01.03.02-Recrutamentos E Nomeações	1 828 800	1 828 800	0	0	0	0	0	0,0%	0,0%
			02.01.01.03.05-Regressos	3 479 376	2 180 176	0	0	0	0	0	0,0%	0,0%
			02.01.02.01.01-Contribuições Para A Segurança Social	170 329 883	137 410 242	80 836 792	80 836 792	24 440	80 812 352	80 836 792	1,2%	58,8%
			02.01.02.01.03-Abono De Família	43 200	43 200	0	0	0	0	0	0,0%	0,0%
			02.01.02.01.04-Seguros De Acidentes No Trabalho	2 257 578	2 248 894	584 246	584 246	0	584 246	584 246	0,0%	26,0%
			<b>02.01-Despesas com pessoal Total</b>	<b>1 503 067 712</b>	<b>1 518 754 354</b>	<b>898 412 624</b>	<b>898 412 624</b>	<b>281 874</b>	<b>898 130 750</b>	<b>898 412 624</b>	<b>13,8%</b>	<b>59,2%</b>
		02.02-Aquis	02.02.01.00.01-Matérias Primas E Subsidiárias	14 478 187	12 056 443	1 277 449	1 277 449	0	1 277 449	1 277 449	0,0%	10,6%
			02.02.01.00.02-Medicamentos	139 128 760	137 775 760	28 175 691	28 175 691	0	28 175 691	28 175 691	0,4%	20,5%
			02.02.01.00.03-Produtos Alimentares	92 193 492	115 774 437	3 202 979	3 202 979	0	3 202 979	3 202 979	0,0%	2,8%
			02.02.01.00.04-Roupa Vestuário E Calçado	27 305 484	30 312 950	1 111 802	1 111 802	0	1 111 802	1 111 802	0,0%	3,7%
			02.02.01.00.05-Material De Escritório	29 964 730	35 895 704	7 735 129	7 735 129	194 478	7 540 651	7 735 129	0,1%	21,5%
			02.02.01.00.06-Material De Consumo Clínico	5 593 400	5 334 487	1 965 541	1 965 541	1 422 367	543 174	1 965 541	0,0%	36,8%
			02.02.01.00.07-Munições Explosivos E Outro Mat Militar	5 200 000	6 550 000	0	0	0	0	0	0,0%	0,0%
			02.02.01.00.08-Material De Educação, Cultura E Recreio	21 995 865	23 673 885	5 288 845	5 288 845	1 544	5 287 301	5 288 845	0,1%	22,3%
			02.02.01.00.09-Material De Transporte - Peças	3 845 789	10 192 888	3 828 775	3 828 775	0	3 828 775	3 828 775	0,1%	37,6%
			02.02.01.01.00-Livros E Documentação Técnica	2 060 507	6 473 196	789 367	789 367	0	789 367	789 367	0,0%	12,2%
			02.02.01.01.01-Artigos Honoríficos E De Decoração	0	500 000	66 500	66 500	0	66 500	66 500	0,0%	13,3%
			02.02.01.01.02-Combustíveis E Lubrificantes	67 377 529	66 829 530	21 401 768	21 401 768	37 885	21 363 883	21 401 768	0,3%	32,0%
			02.02.01.01.03-Material De Limpeza, Higiene E Conforto	5 298 965	5 497 149	1 571 590	1 571 590	0	1 571 590	1 571 590	0,0%	28,6%
			02.02.01.01.04-Material De Conservação E Reparação	23 236 174	18 567 881	3 500 133	3 500 133	0	3 500 133	3 500 133	0,1%	18,9%
			02.02.01.09.09-Outros Bens	102 345 812	92 043 674	15 382 477	15 382 477	1 575	15 380 902	15 382 477	0,2%	16,7%
			02.02.02.00.01-Rendas E Alugueres	44 906 635	79 046 127	29 143 140	29 143 140	600 000	28 543 140	29 143 140	0,4%	36,9%
			02.02.02.00.02-Conservação E Reparação De Bens	49 763 964	48 414 997	9 741 647	9 741 647	0	9 741 647	9 741 647	0,1%	20,1%
			02.02.02.00.03-Comunicações	34 947 505	47 493 472	21 026 105	21 026 105	27 250	20 998 855	21 026 105	0,3%	44,3%
			02.02.02.00.04-Transportes	12 699 569	25 471 230	6 134 465	6 134 465	15 000	6 119 465	6 134 465	0,1%	24,1%
			02.02.02.00.05-Água	14 078 957	15 331 826	5 913 899	5 913 899	0	5 913 899	5 913 899	0,1%	38,6%
			02.02.02.00.06-Energia Eléctrica	28 497 761	36 636 036	15 589 582	15 589 582	0	15 589 582	15 589 582	0,2%	42,6%
			02.02.02.00.07-Publicidade E Propaganda	86 485 613	103 512 226	34 678 687	34 678 687	360 167	34 318 520	34 678 687	0,5%	33,5%
			02.02.02.00.08-Representação Dos Serviços	350 000	1 375 950	584 663	584 663	0	584 663	584 663	0,0%	42,5%
			02.02.02.00.09-Deslocação E Estadas	213 203 253	344 683 103	136 774 793	136 774 793	142 400	136 632 393	136 774 793	2,1%	39,7%
			02.02.02.01.00-Vigilância E Segurança	6 675 780	18 888 607	6 587 571	6 587 571	8 000	6 579 571	6 587 571	0,1%	34,9%
			02.02.02.01.01-Limpeza Higiene E Conforto	5 417 492	7 648 895	4 040 990	4 040 990	0	4 040 990	4 040 990	0,1%	52,8%
			02.02.02.01.02-Honorários	53 445 361	133 130 228	46 303 345	46 303 345	0	46 303 345	46 303 345	0,7%	34,8%

CONTAS PROVISÓRIAS 3º TRIMESTRE 2017

Despesas Globais de Investimento Estado segundo classificação económica

Classe Econom1	Classe Econom2	Económica2 Descrição	Dotações Orçamentais	Orçamento Corrigido	Cabimentado	Liquidado	Por pagar Jan. a Set	Pagamentos Jan. a Set	Total Geral Executado	%_1	Exe %
		02.02.02.01.03.01-Assistência Técnica - Residentes	789 084 442	916 696 300	332 952 597	332 952 597	1 084 588	331 868 009	332 952 597	5,1%	36,3%
		02.02.02.01.03.02-Assistência Técnica - Não Residentes	1 804 231 293	1 966 578 225	735 698 755	735 698 755	37 128	735 661 627	735 698 755	11,3%	37,4%
		02.02.02.09.01-Formação	10 782 410	11 237 105	274 276	274 276	0	274 276	274 276	0,0%	2,4%
		02.02.02.09.09-Outros Serviços	652 061 301	559 591 849	191 395 867	191 395 867	259 210	191 136 657	191 395 867	2,9%	34,2%
		<b>02.02-Aquisição de bens e serviços Total</b>	<b>4 346 656 029</b>	<b>4 883 213 361</b>	<b>1 672 138 429</b>	<b>1 672 138 429</b>	<b>4 191 592</b>	<b>1 667 946 837</b>	<b>1 672 138 429</b>	<b>25,7%</b>	<b>34,2%</b>
	02.05-Subsidi	02.05.02.01-Subsídios A Empresas Privadas Não Financeiras	906 000	906 000	0	0	0	0	0	0,0%	0,0%
		<b>02.05-Subsídios Total</b>	<b>906 000</b>	<b>906 000</b>	<b>0</b>	<b>0</b>	<b>0</b>	<b>0</b>	<b>0</b>	<b>0,0%</b>	<b>0,0%</b>
	02.06-Transf	02.06.01.09.01-Outros Transferências Correntes	47 779 512	47 946 537	11 804 385	11 804 385	0	11 804 385	11 804 385	0,2%	24,6%
		02.06.01.09.03-Id Outros Transferências	3 100 000	14 080 146	0	0	0	0	0	0,0%	0,0%
		02.06.02.01.01-Quotas A Organismos Internacionais Correntes	9 422 841	7 525 936	2 654 975	2 654 975	0	2 654 975	2 654 975	0,0%	35,3%
		02.06.02.01.09-Outros Organismos Internacionais - Correntes	3 050 000	2 347 755	1 245 024	1 245 024	0	1 245 024	1 245 024	0,0%	53,0%
		02.06.02.02.09-Outros A Organismos Internacionais Capital	26 332 100	16 231 587	0	0	0	0	0	0,0%	0,0%
		02.06.03.01.01-Fundos E Serviços Autónomos Corrente	81 678 974	5 400 000	0	0	0	0	0	0,0%	0,0%
		02.06.03.01.02-Municípios Corrente	565 000 000	633 371 726	49 568 714	49 568 714	0	49 568 714	49 568 714	0,8%	7,8%
		02.06.03.01.09-Outras Transferências Administrações Públicas	339 431 607	273 273 156	178 307 446	178 307 446	0	178 307 446	178 307 446	2,7%	65,2%
		02.06.03.02.01-Fundos E Serviços Autónomos Capital	5 000 000	5 000 000	0	0	0	0	0	0,0%	0,0%
		02.06.03.02.02-Municípios Capital	327 853 818	299 001 040	36 916 642	36 916 642	0	36 916 642	36 916 642	0,6%	12,3%
		02.06.03.02.09-Outras Transferencias A Administração Pública	321 645 938	326 853 369	131 654 175	131 654 175	174 361	131 479 814	131 654 175	2,0%	40,3%
		<b>02.06-Transferências Total</b>	<b>1 730 294 790</b>	<b>1 631 031 252</b>	<b>412 151 361</b>	<b>412 151 361</b>	<b>174 361</b>	<b>411 977 000</b>	<b>412 151 361</b>	<b>6,3%</b>	<b>25,3%</b>
	02.07-Benef	02.07.01.01.01-Pensões de aposentação	0	18 897 136	0	0	0	0	0	0,0%	0,0%
		02.07.01.01.03-Pensões do regime não contributivo	200 000 000	200 000 000	134 741 920	134 741 920	0	134 741 920	134 741 920	2,1%	67,4%
		02.07.01.02-Benefícios sociais em espécie	0	0	0	0	0	0	0	0,0%	0,0%
		02.07.02.01.09-Outros Benefícios Sociais Em Numerário	62 979 753	120 363 597	19 065 757	19 065 757	0	19 065 757	19 065 757	0,3%	15,8%
		02.07.02.02-Benefícios Sociais Em Espécie	2 550 000	3 474 000	1 401 542	1 401 542	0	1 401 542	1 401 542	0,0%	40,3%
		<b>02.07-Benefícios Sociais Total</b>	<b>265 529 753</b>	<b>342 734 733</b>	<b>155 209 219</b>	<b>155 209 219</b>	<b>0</b>	<b>155 209 219</b>	<b>155 209 219</b>	<b>2,4%</b>	<b>45,3%</b>
	02.08-Outra	02.08.01-Seguros	8 295 012	7 312 028	1 625 836	1 625 836	0	1 625 836	1 625 836	0,0%	22,2%
		02.08.02.01.02-Bolsas De Estudo E Outros Benefícios Educaci	128 120 862	159 136 659	95 950 967	95 950 967	0	95 950 967	95 950 967	1,5%	60,3%
		02.08.02.01.03-Indemnizações Extraordinarias	29 319 000	14 624 476	1 034 400	1 034 400	0	1 034 400	1 034 400	0,0%	7,1%
		02.08.02.01.09-Id Outras Correntes	20 102 642	27 583 545	9 800 922	9 800 922	35 200	9 765 722	9 800 922	0,2%	35,5%
		02.08.04-Organizações Não Governamentais	31 518 000	51 922 289	18 448 748	18 448 748	0	18 448 748	18 448 748	0,3%	35,5%
		02.08.05.99-Outras Restituições	77 715 500	77 767 500	57 240 854	57 240 854	0	57 240 854	57 240 854	0,9%	73,6%
		02.08.06-Indemnizações	0	71 769 413	32 008 501	32 008 501	0	32 008 501	32 008 501	0,5%	44,6%
		02.08.07-Outras Despesas Residual	17 654 715	18 096 358	8 755 575	8 755 575	0	8 755 575	8 755 575	0,1%	48,4%
		<b>02.08-Outras Despesas Total</b>	<b>312 725 731</b>	<b>428 212 268</b>	<b>224 865 803</b>	<b>224 865 803</b>	<b>35 200</b>	<b>224 830 603</b>	<b>224 865 803</b>	<b>3,5%</b>	<b>52,5%</b>
		<b>02-Despesas Total</b>	<b>8 159 180 015</b>	<b>8 804 851 969</b>	<b>3 362 777 437</b>	<b>3 362 777 437</b>	<b>4 683 027</b>	<b>3 358 094 410</b>	<b>3 362 777 437</b>	<b>51,7%</b>	<b>38,2%</b>
03-Activos	03.01-Activos	03.01.01.01.01.01-Residências Cívicas - Aquisições	0	94 500 000	94 500 000	94 500 000	0	94 500 000	94 500 000	1,5%	100,0%
		03.01.01.01.02.01-Edifícios Não Residenciais - Aquisições	313 411 550	205 858 454	18 569 513	18 569 513	0	18 569 513	18 569 513	0,3%	9,0%
		03.01.01.01.03.01-Edifícios Para Escritórios - Aquisições	88 996 425	88 996 425	61 359 026	61 359 026	0	61 359 026	61 359 026	0,9%	68,9%
		03.01.01.01.04.01-Edifícios Para Ensino - Aquisições	753 493 845	761 045 645	158 025 338	158 025 338	0	158 025 338	158 025 338	2,4%	20,8%
		03.01.01.01.06.01-Outras Construções - Aquisições	5 988 679 136	5 840 348 274	1 973 782 524	1 973 782 524	535 507	1 973 247 017	1 973 782 524	30,3%	33,8%
		03.01.01.02.01.01.01-Viaturas Ligeiras De Passageiros - Aquisi	68 000 000	130 488 402	51 980 548	51 980 548	0	51 980 548	51 980 548	0,8%	39,8%
		03.01.01.02.01.02.01-Viaturas Mistas - Aquisições	10 000 000	10 000 000	10 000 000	10 000 000	0	10 000 000	10 000 000	0,2%	0,0%
		03.01.01.02.02.01-Ferramentas E Utensílios - Aquisições	90 726 966	90 261 176	1 374 798	1 374 798	0	1 374 798	1 374 798	0,0%	1,5%
		03.01.01.02.03.01-Equipamento Administrativo - Aquisições	96 777 074	185 664 691	102 420 177	102 420 177	380 380	102 039 797	102 420 177	1,6%	55,2%
		03.01.01.02.04.01-Outra Maquinaria E Equipamento - Aquisiçõe	162 285 855	137 539 004	85 835 406	85 835 406	4 426 987	81 408 419	85 835 406	1,3%	62,4%
		03.01.01.03.01.01-Animais E Plantações - Aquisições	10 500 000	10 993 000	175 000	175 000	0	175 000	175 000	0,0%	1,6%

CONTAS PROVISÓRIAS 3º TRIMESTRE 2017

Despesas Globais de Investimento Estado segundo classificação económica

Matriz	Class. Econom1	Class. Econom2	Económica2 Descrição	Dotações Orçamentais	Orçamento Corrigido	Cabimentado	Liquidado	Por pagar Jan. a Set	Pagamentos Jan. a Set	Total Geral Executado	%_1	Exe %
			03.01.01.03.02.01-Activos Fixos Intangíveis - Aquisições	2 006 750	15 549 200	12 865 682	12 865 682	7 661 520	5 204 162	12 865 682	0,2%	82,7%
			03.01.02.01.01-Mercadorias Estratégicas - Aquisições	200 000	200 000	0	0	0	0	0	0,0%	0,0%
			03.01.04.04.02.01-Aplicações Informáticas - Aquisições	3 104 500	4 455 283	288 176	288 176	0	288 176	288 176	0,0%	6,5%
			03.01.04.04.09.01-Outros Activos Intangíveis Não Produzid-Aq	16 724 925	15 474 624	9 517 060	9 517 060	0	9 517 060	9 517 060	0,1%	61,5%
			<b>03.01-Activos Não Financeiros Total</b>	<b>7 604 907 027</b>	<b>7 591 374 178</b>	<b>2 580 693 247</b>	<b>2 580 693 247</b>	<b>13 004 394</b>	<b>2 567 688 853</b>	<b>2 580 693 247</b>	<b>39,7%</b>	<b>34,0%</b>
			<b>03-Activos E Passivos Total</b>	<b>7 604 907 027</b>	<b>7 591 374 178</b>	<b>2 580 693 247</b>	<b>2 580 693 247</b>	<b>13 004 394</b>	<b>2 567 688 853</b>	<b>2 580 693 247</b>	<b>39,7%</b>	<b>34,0%</b>
			INV Total	<b>15 764 087 042</b>	<b>16 396 226 147</b>	<b>5 943 470 684</b>	<b>5 943 470 684</b>	<b>17 687 421</b>	<b>5 925 783 263</b>	<b>5 943 470 684</b>	<b>91,3%</b>	<b>36,2%</b>
			Por Regularizar PROGRAMA INVESTIMENTO			<b>563 058 268</b>	<b>563 058 268</b>		<b>563 058 268</b>	<b>563 058 268</b>	<b>8,7%</b>	<b>0,0%</b>
			<b>Total Geral</b>	<b>15 764 087 042</b>	<b>16 396 226 147</b>	<b>6 506 528 952</b>	<b>6 506 528 952</b>	<b>17 687 421</b>	<b>6 488 841 531</b>	<b>6 506 528 952</b>	<b>100,0%</b>	<b>39,7%</b>





CONTAS PROVISÓRIAS 3º TRIMESTRE 2017  
 Mapa X - Programa Plurianual de Investimentos Públicos, segundo programas e subprogramas

AREA	PROGRAMA	Total							Tesouro			
		INICIAL TOTAL	ORÇ ACTUAL	CABIMENTADO	LIQUIDADO	PAGO	% Exec/INI	% Exec/ACT	INICIAL TOTAL	ORÇ ACTUAL	CABIMENTADO	LIQUIDADO
	PROGRAMA DE ACCAO PARLAMENTAR	0	45 780 251	26 174 798	26 174 798	25 407 368	0,0%	55,5%	0	45 780 251	26 174 798	26 174 798
	PROMOCAO DA DEFESA DO INTERESSE COLECTIVO	18 473 673	18 473 673	9 687 563	9 687 563	9 687 563	52,4%	52,4%	18 473 673	18 473 673	9 687 563	9 687 563
	PROTECCAO DOS DIREITOS DOS CIDADAO	44 712 424	30 965 874	7 899 364	7 899 364	39 712 424	17,7%	25,5%	18 473 673	24 576 274	7 899 364	7 899 364
	REFORCO DA PARTICIPACAO NA VIDA POLITICA	100 000 000	65 820 000	4 924 326	4 924 326	4 924 326	4,9%	7,5%	40 000 000	29 400 000	2 706 484	2 706 484
<b>Democracia Total</b>		<b>206 557 033</b>	<b>223 769 316</b>	<b>73 797 452</b>	<b>73 797 452</b>	<b>73 030 022</b>	<b>35,4%</b>	<b>32,6%</b>	<b>141 557 033</b>	<b>179 339 716</b>	<b>71 579 610</b>	<b>71 579 610</b>
Política Externa e Diáspor	INTEGRAÇÃO DOS EMIGRANTES NO PAÍS DE ACOLHIMENTO	7 722 823	7 722 823	0	0	0	0,0%	0,0%	1 929 319	1 929 319	0	0
	REFORÇO DE LAÇOS DOS EMIGRANTES COM CABO VERDE	13 383 479	13 383 479	1 549 676	1 549 676	1 549 676	11,6%	11,6%	13 383 479	13 383 479	1 549 676	1 549 676
<b>Política Externa e Diáspora Total</b>		<b>21 106 302</b>	<b>21 106 302</b>	<b>1 549 676</b>	<b>1 549 676</b>	<b>1 549 676</b>	<b>7,3%</b>	<b>7,3%</b>	<b>15 312 798</b>	<b>15 312 798</b>	<b>1 549 676</b>	<b>1 549 676</b>
Segurança	DESENVOLVIMENTO DO SISTEMA PRISIONAL SEGURO E SUSTENTABILIDADE	0	12 212 173	0	0	0	0,0%	0,0%				
	INVESTIGACAO CIENTIFICA E CRIMINAL	18 000 000	11 000 000	0	0	0	0,0%	0,0%	18 000 000	11 000 000	0	0
	MELHORIA DA SEGURANCA DOS TRANSPORTES RODOVIARIOS	13 485 964	13 485 964	2 021 066	2 021 066	2 021 066	15,0%	15,0%	13 485 964	13 485 964	2 021 066	2 021 066
	MELHORIA DA SEGURANCA INTERNA	230 403 440	150 403 440	12 253 178	12 253 178	12 253 178	5,3%	8,1%	230 403 440	150 403 440	12 253 178	12 253 178
	MELHORIA DAS CONDICÕES DE TRABALHO E DAS RELACOES ENTRE OS PAR	4 185 836	4 185 836	3 268 839	3 268 839	3 268 839	78,1%	78,1%	4 185 836	4 185 836	3 268 839	3 268 839
	MELHORIA DO PATRULHAMENTO AEREO MARITIMO E URBANO	50 468 304	38 027 812	10 251 766	10 251 766	10 251 766	20,3%	27,0%	35 468 304	23 027 812	10 251 766	10 251 766
	MELHORIA DO SISTEMA PRISIONAL E DE REINSCERAO SOCIAL DE ADULTOS E	20 250 000	21 016 919	3 696 483	3 696 483	3 316 103	16,4%	15,8%	20 250 000	18 766 919	1 666 250	1 666 250
	MODERNIZACAO DAS SECRETARIAS JUDICIAIS	27 287 576	117 147 078	32 903 268	32 903 268	32 903 268	120,6%	28,1%	27 287 576	117 147 078	32 903 268	32 903 268
	PREVENCAO E COMBATE A DROGA	41 000 000	41 000 000	23 211 729	23 211 729	15 550 209	37,9%	37,9%	41 000 000	41 000 000	23 211 729	23 211 729
	REFORCO DA PROTECCAO CONTRA INCENDIO	20 000 000	31 380 384	1 936 191	1 936 191	1 936 191	9,7%	6,2%	20 000 000	19 120 000	0	0
	REFORCO DA SEGURANCA DA INTERNA	100 000 000	92 000 000	23 040 000	23 040 000	23 040 000	23,0%	25,0%	100 000 000	92 000 000	23 040 000	23 040 000
	REFORCO DA SEGURANCA DOS TRANSPORTES RODOVIARIOS	4 500 000	4 500 000	1 879 644	1 879 644	1 879 644	41,8%	41,8%	4 500 000	4 500 000	1 879 644	1 879 644
<b>Segurança Total</b>		<b>529 581 120</b>	<b>536 359 606</b>	<b>114 462 164</b>	<b>114 462 164</b>	<b>106 420 264</b>	<b>20,1%</b>	<b>19,8%</b>	<b>514 581 120</b>	<b>494 637 049</b>	<b>110 495 740</b>	<b>110 495 740</b>
Transparência e Boa Gov	ADMINISTRAÇÃO CIDADAO E EMPRESA	90 703 772	90 703 772	53 816 186	53 816 186	53 814 611	59,3%	59,3%	90 703 772	90 703 772	53 816 186	53 816 186
	DESENVOLVIMENTO DAS ACTIVIDADES DE GESTAO DAS FINANÇAS PUBLICAS	33 084 501	59 573 417	40 522 562	40 522 562	40 522 562	122,5%	68,0%	33 084 501	38 185 101	19 761 874	19 761 874
	GESTAO E ADMINISTRACAO GERAL - MCIC	2 846 041	4 572 441	3 249 069	3 249 069	3 249 069	114,2%	71,1%	2 846 041	4 572 441	3 249 069	3 249 069
	GESTAO E ADMINISTRACAO GERAL - ME	0	5 287 200	2 124 850	2 124 850	2 124 850	0,0%	40,2%	0	5 287 200	2 124 850	2 124 850
	GESTAO E ADMINISTRACAO GERAL - MF	385 583 720	378 867 321	259 853 744	259 853 744	259 764 307	67,4%	68,6%	251 102 654	244 386 255	174 649 593	174 649 593
	GESTAO E ADMINISTRACAO GERAL - MFIS	7 150 000	18 650 000	4 629 752	4 629 752	4 629 752	64,8%	24,8%	7 150 000	18 650 000	4 629 752	4 629 752
	GESTAO E ADMINISTRACAO GERAL - MIOTH	10 348 000	7 848 000	2 464 460	2 464 460	2 464 460	23,8%	31,4%	10 348 000	7 848 000	2 464 460	2 464 460
	GESTAO E ADMINISTRACAO GERAL - MJT	4 500 000	4 500 000	1 137 799	1 137 799	1 102 549	24,5%	24,5%	4 500 000	4 500 000	1 137 799	1 137 799
	GESTAO E ADMINISTRACAO GERAL - PCM	1 035 000	1 035 000	931 500	931 500	931 500	90,0%	90,0%	1 035 000	1 035 000	931 500	931 500
	GESTAO E ADMINISTRACAO GERAL-GPM	24 000 000	22 160 000	8 154 456	8 154 456	8 154 456	34,0%	36,8%	24 000 000	22 160 000	8 154 456	8 154 456
	GESTAO E ADMINISTRACAO GERAL-MAA	12 000 000	12 209 756	7 159 626	7 159 626	7 159 626	59,7%	58,6%	12 000 000	12 209 756	7 159 626	7 159 626
	GESTAO E ADMINISTRACAO GERAL-MEE	61 173 244	59 673 244	33 708 912	33 708 912	33 708 912	55,1%	56,5%	46 319 159	46 819 159	28 289 343	28 289 343
	MELHORIA DA DESCENTRALIZACAO E REFORCO DA ADMINSTRACAO LOCAL	26 116 348	60 116 348	5 052 420	5 052 420	4 991 253	19,1%	8,3%	14 879 348	48 879 348	5 052 420	5 052 420
	MELHORIA DO SISTEMA ESTATISTICO NACIONAL	35 740 428	131 905 333	21 770 932	21 770 932	21 710 277	60,7%	16,5%	35 740 428	35 740 428	14 815 900	14 815 900
	PROMOCAO DA EXCELENCIA E TRANSPARENCIA NA GESTAO DAS FINANÇAS	7 873 272	23 959 476	9 958 727	9 958 727	9 958 727	126,5%	41,6%				
	REFORCO DE COMPETENCIAS TECNICAS DO MF	323 404 239	191 119 578	147 511 092	147 511 092	147 511 092	45,6%	77,2%	304 064 239	171 779 578	142 499 662	142 499 662
	REFORÇO DO SISTEMA DE INFORMAÇÃO E DE ESTATÍSTICAS AGRÁRIA E AM	8 000 000	8 000 000	3 475 303	3 475 303	3 475 303	43,4%	43,4%	8 000 000	8 000 000	3 475 303	3 475 303
<b>Transparência e Boa Governação Total</b>		<b>1 033 558 565</b>	<b>1 080 180 887</b>	<b>605 521 390</b>	<b>605 521 390</b>	<b>605 273 306</b>	<b>58,6%</b>	<b>56,0%</b>	<b>845 773 142</b>	<b>760 756 038</b>	<b>472 211 793</b>	<b>472 211 793</b>
<b>Total</b>		<b>1 790 803 020</b>	<b>1 861 416 111</b>	<b>795 330 682</b>	<b>795 330 682</b>	<b>786 273 268</b>	<b>43,9%</b>	<b>42,2%</b>	<b>1 517 224 093</b>	<b>1 450 045 601</b>	<b>655 836 819</b>	<b>655 836 819</b>
Capital Humano	ACAO SOCIAL ESCOLAR	203 506 414	235 421 596	75 160 401	75 160 401	75 160 401	36,9%	31,9%	183 506 414	183 506 414	75 160 401	75 160 401
	CONSOLIDACAO DO ENSINO SUPERIOR	55 821 426	60 405 426	13 169 687	13 169 687	13 169 687	23,6%	21,8%	55 821 426	60 405 426	13 169 687	13 169 687
	DESENVOLVIMENTO DO ENSINO TECNICO E PROFISSIONAL	88 578 583	88 578 583	18 729 661	18 729 661	18 729 661	21,1%	21,1%				
	DESENVOLVIMENTO DO SECTOR FARMACEUTICO	138 000 000	155 636 140	36 383 376	36 383 376	36 383 376	26,4%	23,4%	138 000 000	138 000 000	27 786 487	27 786 487
	DESENVOLVIMENTO INSTITUCIONAL	17 500 000	17 500 000	13 181 140	13 181 140	13 181 140	75,3%	75,3%	17 500 000	17 500 000	13 181 140	13 181 140
	EQUIPAMENTOS E MOBILIARIOS PARA REDE DE ATENCAO PRIMARIA DE SAU	5 000 000	18 468 718	9 388 972	9 388 972	5 125 669	102,5%	27,8%	5 000 000	18 468 718	9 388 972	9 388 972
	FORMACAO E CAPACITACAO	33 045 425	67 522 633	15 167 886	15 167 886	15 031 486	45,5%	22,3%	33 045 425	33 045 425	4 727 397	4 727 397
	INVESTIGACAO E GESTAO DO PATRIMONIO CULTURAL	40 285 326	40 285 326	34 056 206	34 056 206	34 056 206	82,0%	82,0%	40 285 326	40 285 326	34 056 206	34 056 206
	MELHORIA DA QUALIDADE DO ENSINO BASICO	35 000 000	47 480 962	36 369 215	36 369 215	36 369 215	103,9%	76,6%	35 000 000	45 000 000	34 979 876	34 979 876
	PRESTACAO DOS CUIDADOS DE SAUDE NA REDE DE ATENCAO PRIMARIA	118 317 824	155 773 377	56 945 657	56 945 657	56 939 657	48,1%	36,6%	47 557 824	40 557 824	22 325 696	22 325 696
	PROMOCAO DE SAUDE E INVESTIGACAO	20 180 000	20 180 000	8 272 535	8 272 535	10 580 000	41,0%	41,0%	10 580 000	10 580 000	7 504 660	7 504 660
	PROMOÇÃO DO EMPREGO E EMPREGABILIDADE	143 496 618	144 687 480	58 599 362	58 599 362	58 553 818	40,8%	40,5%	131 059 832	131 059 832	49 588 070	49 588 070
	REFORCO DA LUTA CONTRA SIDA	4 951 760	92 771 273	60 917 009	60 917 009	60 909 009	1230,0%	65,7%	4 951 760	4 951 760	3 966 771	3 966 771
	REFORCO DA QUALIDADE DO SISTEMA EDUCATIVO E DESPORTIVO	89 503 372	92 699 084	18 605 406	18 605 406	18 605 406	20,8%	20,1%	10 000 000	10 000 000	0	0
	PROMOCAO DO DESPORTO	16 000 000	16 000 000	2 293 458	2 293 458	2 293 458	14,3%	14,3%	16 000 000	16 000 000	2 293 458	2 293 458
	SAÚDE SERVIÇO EXPORTADOR	18 720 000	18 720 000	6 991 032	6 991 032	6 991 032	37,3%	37,3%	18 720 000	18 720 000	6 991 032	6 991 032
<b>Capital Humano Total</b>		<b>1 027 906 748</b>	<b>1 272 130 598</b>	<b>464 231 003</b>	<b>464 231 003</b>	<b>458 765 756</b>	<b>44,6%</b>	<b>36,1%</b>	<b>747 028 007</b>	<b>768 080 725</b>	<b>305 119 853</b>	<b>305 119 853</b>
Equidade e Igualdade de	PROMOCAO DA IGUALDADE E EQUIDADE DO GENERO	4 500 000	4 500 000	2 792 341	2 792 341	2 792 341	62,1%	62,1%	4 500 000	4 500 000	2 792 341	2 792 341
	REFORCO DA IGUALDADE E EQUIDADE DE GENERO	0	10 372 215	8 484 274	8 484 274	8 484 274	0,0%	81,8%				
<b>Equidade e Igualdade de Genero Total</b>		<b>4 500 000</b>	<b>14 872 215</b>	<b>11 276 615</b>	<b>11 276 615</b>	<b>11 276 615</b>	<b>250,6%</b>	<b>75,8%</b>	<b>4 500 000</b>	<b>4 500 000</b>	<b>2 792 341</b>	<b>2 792 341</b>
Habitacão	PROMOÇÃO DE HABITAÇÃO	49 581 509	22 501 509	12 062 245	12 062 245	12 062 245	24,3%	53,6%	34 080 000	7 000 000	1 191 137	1 191 137
<b>Habitacão Total</b>		<b>49 581 509</b>	<b>22 501 509</b>	<b>12 062 245</b>	<b>12 062 245</b>	<b>12 062 245</b>	<b>24,3%</b>	<b>53,6%</b>	<b>34 080 000</b>	<b>7 000 000</b>	<b>1 191 137</b>	<b>1 191 137</b>

CONTAS PROVISÓRIAS 3º TRIMESTRE 2017  
 Mapa X - Programa Plurianual de Investimentos Públicos, segundo programas e subprogramas

AREA	PROGRAMA	Total							Tesouro			
		INICIAL TOTAL	ORÇ ACTUAL	CABIMENTADO	LIQUIDADO	PAGO	% Exec/INI	% Exec/ACT	INICIAL TOTAL	ORÇ ACTUAL	CABIMENTADO	LIQUIDADO
Inclusão Social	ACESSO AOS POBRES DOS SERVICOS SOCIAIS DE BASE E AO RENDIMENTO	171 178 974	157 178 974	31 628 393	31 628 393	31 628 393	18,5%	20,1%	171 178 974	157 178 974	31 628 393	31 628 393
	GARANTIA DO ACESSO A TODOS OS GRUPOS SOCIAIS E PROFISSIONAIS A P	219 682 316	219 682 316	143 973 996	143 973 996	143 973 996	65,5%	65,5%	219 682 316	219 682 316	143 973 996	143 973 996
	MELHORIA DA POLITICA DE IMIGRACAO	10 000 000	12 433 017	4 903 876	4 903 876	4 903 876	49,0%	39,4%	10 000 000	10 000 000	2 509 656	2 509 656
	MELHORIA DAS CONDICÕES DE VIDA DAS CRIANÇAS E ADOLESCENTES	66 455 188	69 771 366	44 580 514	44 580 514	44 567 562	67,1%	63,9%	66 455 188	66 455 188	42 424 980	42 424 980
	PARTICIPACAO E REPRESENTACAO DOS JOVENS	13 582 644	13 582 644	7 622 693	7 622 693	7 622 693	56,1%	56,1%	13 582 644	13 582 644	7 622 693	7 622 693
	REFORÇO DO SISTEMA DE SEGURANÇA ALIMENTAR E NUTRICIONAL	14 000 000	25 478 633	4 486 588	4 486 588	4 486 588	32,0%	17,6%	6 000 000	6 000 000	3 603 661	3 603 661
	REINSERCAO SOCIAL DOS TOXICO-DEPENDENTES	4 828 421	4 828 421	843 533	843 533	843 533	17,5%	17,5%	4 828 421	4 828 421	843 533	843 533
<b>Inclusão Social Total</b>		<b>499 727 543</b>	<b>502 955 371</b>	<b>238 039 593</b>	<b>238 039 593</b>	<b>238 026 641</b>	<b>0,0%</b>	<b>47,3%</b>	<b>491 727 543</b>	<b>477 727 543</b>	<b>232 606 912</b>	<b>232 606 912</b>
<b>al</b>		<b>1 581 715 800</b>	<b>1 812 459 693</b>	<b>725 609 456</b>	<b>725 609 456</b>	<b>720 131 257</b>	<b>45,5%</b>	<b>39,7%</b>	<b>1 277 335 550</b>	<b>1 257 308 268</b>	<b>541 710 243</b>	<b>541 710 243</b>
		<b>15 764 087 042</b>	<b>16 396 226 147</b>	<b>5 943 470 685</b>	<b>5 943 470 685</b>	<b>5 925 783 264</b>	<b>37,6%</b>	<b>36,1%</b>	<b>7 206 356 196</b>	<b>7 118 488 054</b>	<b>2 684 139 327</b>	<b>2 684 139 327</b>
<b>arizar PROGRAMA INVESTIMENTO</b>				<b>563 058 268</b>	<b>563 058 268</b>	<b>563 058 268</b>						
<b>I</b>		<b>15 764 087 042</b>	<b>16 396 226 147</b>	<b>6 506 528 954</b>	<b>6 506 528 954</b>	<b>6 488 841 531</b>	<b>41,2%</b>	<b>39,6%</b>	<b>7 206 356 196</b>	<b>7 118 488 054</b>	<b>2 684 139 327</b>	<b>2 684 139 327</b>

CONTAS PROVISÓRIAS 3º TRIMESTRE 2017  
Mapa X - Programa Plurianual de Investimentos Públicos, segundo programas e subprogramas

AREA	PROGRAMA	PAGO	Outro				FCP						
			INICIAL TOTAL	ORÇ ACTUAL	CABIMENTADO	LIQUIDADO	PAGO	INICIAL TOTAL	ORÇ ACTUAL	CABIMENTADO	LIQUIDADO	PAGO	
Aposta na Inovação e Conhecimento	INOVAÇÃO e DESENVOLVIMENTO TECNOLÓGICO	3 571 163											
	SISTEMA INTEGRADO DE INFORMACAO PARA SAUDE	937 878											
	SISTEMA INTEGRADO DE RH	5 350 994											
<b>Aposta na Inovação e Conhecimento Total</b>		<b>9 860 035</b>	<b>0</b>	<b>0</b>	<b>0</b>	<b>0</b>	<b>0</b>	<b>0</b>	<b>0</b>	<b>0</b>	<b>0</b>	<b>0</b>	<b>0</b>
Recetragem Setorial	DESENVOLVIMENTO DA INVESTIGAÇÃO APLICADA À PESCA	11 747 516											
	FOMENTO DA PRODUÇÃO AGROPECUARIA, DA AGROTRANSFORMAÇÃO E DA	79 210 600						35 000 000	37 328 677	2 373 028	2 373 028	2 373 028	
	FORMAÇÃO, EXTENSÃO RURAL E ORGANIZAÇÃO DO SETOR PRODUTIVO	2 857 586											
	GESTÃO DOS RECURSOS HALIEUTICOS PARA UMA PESCA SUSTENTAVEL	8 028 344											
	GESTÃO INTEGRADA DA PESCA ARTESANAL E INDUSTRIAL	11 499 042											
	GESTÃO INTEGRADA DA QUALIDADE E AGREGAÇÃO DE VALORES DOS PROD	16 352 962											
	INTEGRAÇÃO DA INDÚSTRIA NA POLÍTICA DE DESENVOLVIMENTO	1 364 473											
	MELHORIA DA QUALIDADE DOS PRODUTOS E SERVIÇOS DO TURISMO	47 618 669											
	MELHORIA DO AMBIENTE DE NEGÓCIOS	22 630 884											
	PROGRAMA NACIONAL DE INVESTIGAÇÃO AGRARIA	53 562 222											
	PROGRAMA NACIONAL DE MOBILIZACAO E GESTÃO DE RECURSOS HIDRICOS	66 947 402											
RECURSOS TURÍSTICOS DE QUALIDADE EM CABO VERDE	4 507 132												
REFORÇO DA VIGILANCIA FITO E ZOOSANITARIA E DE SEGURANÇA SANITÁRI	29 603 901												
<b>Recetragem Setorial Total</b>		<b>355 930 733</b>	<b>0</b>	<b>0</b>	<b>0</b>	<b>0</b>	<b>0</b>	<b>35 000 000</b>	<b>37 328 677</b>	<b>2 373 028</b>	<b>2 373 028</b>	<b>2 373 028</b>	
Reformas Económicas e Estruturais	AMBIENTE ECONOMICO FAVORAVEL A CRIACAO DE EMPREGO	8 063 847											
	CONSERVAÇÃO E MANUTENÇÃO DA REDE DE ESTRADAS	303 202 938											
	CONSTRUCAO E BENEFICIACAO DAS INFRAESTRUTURAS POLICIAIS	458 715											
	CONSTRUCAO E REABILITACAO DE INFRAESTRUTURAS DESPORTIVAS	17 680 000											
	CONSTRUCAO E REABILITACAO DE INFRAESTRUTURAS DO ESTADO	7 779 823											
	CONSTRUCAO E REQUALIFICACAO DAS CADEIAS E INFRAESTRUTURAS JUDIC	3 438 394	5 000 000	11 108 227	1 404 729	1 404 729	1 404 729						
	DESENVOLVIMENTO DA MICROECONOMIA ATRAVES DA CULTURA	4 613 947											
	DESENVOLVIMENTO DE INFRAESTRUTURAS DE ENSINO BASICO	62 980 337											
	DESENVOLVIMENTO DE INFRAESTRUTURAS DE ENSINO SECUNDARIO	0											
	DESENVOLVIMENTO DO SISTEMA DE TRANSPORTES E SEGURANCA MARITIM	7 228 814											
	DESENVOLVIMENTO E MODERNIZAÇÃO DAS INFRAESTRUTURAS RODOVIÁRI	33 702 953											
	IMPLEMENTAÇÃO E DINAMIZAÇÃO DO SISTEMA NACIONAL DE QUALIDADE E F	23 661 639											
	INFRA-ESTRURACAO DE REDE DE ATENCAO PRIMARIA DE SAUDE	2 698 383											
	INFRA-ESTRUTURACAO DE REDE HOSPITALAR	19 420 272											
	INFRA-ESTRUTURAS DE PRODUCAO ARMAZENAMENTO E DISTRIBUICAO DE F	2 882 351											
	INFRA-ESTRUTURAS DE PRODUÇÃO, TRANSPORTE E DISTRIBUIÇÃO DA AGU	0											
	INFRAESTRUTURAS DO ENSINO SUPERIOR	21 053 657											
	MELHORIA DA FUNÇÃO FISCALIZADORA E REGULADORA DO ESTADO	22 354 488											
	MELHORIA DE INFRA-ESTRUTURAS DE PRODUCAO ARMAZENAMENTO E DIST	4 232 759											
	MELHORIA DO SISTEMA DE TRANSPORTES E SEGURANCA MARITIMA	3 407 383											
	MODERNIZACAO DA ADMINISTRACAO PUBLICA	28 499 975											
PROMOÇÃO DA FORMAÇÃO PROFISSIONAL DIRECIONADA PARA O EMPREGO	158 435												
PROMOÇÃO DO EMPREGO E FORMACAO PROFISSIONAL	7 175 673												
PROMOÇÃO DO INVESTIMENTO E DAS EXPORTAÇÕES EM CABO VERDE	16 729 832												
PROMOÇÃO NACIONAL DAS ARTES	3 747 663												
REQUALIFICAC?O DAS INFRAESTRUTURAS DA DEFESA NACIONAL	5 800 765												
VALORIZACAO DO PATRIMONIO CULTURAL E TURISMO	884 799												
PROGRAMA NACIONAL PARA A SUSTENTABILIDADE ENERGÉTICA	5 254 713												
<b>Reformas Económicas e Estruturais Total</b>		<b>617 112 555</b>	<b>5 000 000</b>	<b>11 108 227</b>	<b>1 404 729</b>	<b>1 404 729</b>	<b>1 404 729</b>	<b>0</b>	<b>0</b>	<b>0</b>	<b>0</b>	<b>0</b>	
Valorização das Ilhas e dos Recursos Endógenos	CADASTRO PREDIAL E CARTOGRAFIA	5 171 561											
	CONSERVAÇÃO DA BIODIVERSIDADE E CONSOLIDAÇÃO DAS AREAS PROTEG	150 007 761											
	GESTÃO SUSTENTAVEL DOS RECURSOS FLORESTAIS E PASTORIS	112 217 262											
	MELHORIA DE GESTAO DOS RECURSOS HIDRICOS												
	ORDANAMENTO DO TERRITÓRIO E PLANEAMENTO URBANÍSTICO	50 515 965											
	ORDENAMENTO DO ESPAÇO RURAL, VALORIZAÇÃO HIDROAGRICOLA E ADAF	138 456 883	40 000 000	40 000 000	0	0	0	264 088 842	268 415 592	152 155	152 155	152 155	
	PROGRAMA MAIS QUALIDADE MAIS COMUNIDADE E MICRO REALIZACOES	0											
	PROMOÇÃO DA QUALIDADE AMBIENTAL E REFORÇO DO SISTEMA DE LICENC	33 768 114											
	REFORÇO DA GESTÃO INTEGRADA DE RESIDUOS SOLIDOS	0											
VIGILANCIA METEOROLOGICA E GEOFISICA, GESTÃO DE RISCOS AMBIENTA	10 470 177												
<b>Valorização das Ilhas e dos Recursos Endógenos Total</b>		<b>500 607 723</b>	<b>40 000 000</b>	<b>40 000 000</b>	<b>0</b>	<b>0</b>	<b>0</b>	<b>264 088 842</b>	<b>268 415 592</b>	<b>152 155</b>	<b>152 155</b>	<b>152 155</b>	
<b>Total</b>		<b>1 483 511 046</b>	<b>45 000 000</b>	<b>51 108 227</b>	<b>1 404 729</b>	<b>1 404 729</b>	<b>1 404 729</b>	<b>299 088 842</b>	<b>305 744 269</b>	<b>2 525 183</b>	<b>2 525 183</b>	<b>2 525 183</b>	
Democracia	MELHORIA DA COMUNICACAO SOCIAL	1 894 400											
	MELHORIA DO SISTEMA JUDICIAL	18 925 997											
	MELHORIA DOS SERVICOS DOS REGISTOS NOTARIADO E IDENTIFICACAO	4 291 004	0	1 620 000	0	0	0						



CONTAS PROVISÓRIAS 3º TRIMESTRE 2017  
 Mapa X - Programa Plurianual de Investimentos Públicos, segundo programas e subprogramas

AREA	PROGRAMA	PAGO	Outro				FCP					
			INICIAL TOTAL	ORÇ ACTUAL	CABIMENTADO	LIQUIDADO	PAGO	INICIAL TOTAL	ORÇ ACTUAL	CABIMENTADO	LIQUIDADO	PAGO
Inclusão Social	ACESSO AOS POBRES DOS SERVICOS SOCIAIS DE BASE E AO RENDIMENTO	31 628 393										
	GARANTIA DO ACESSO A TODOS OS GRUPOS SOCIAIS E PROFISSIONAIS A P	143 973 996										
	MELHORIA DA POLITICA DE IMIGRACAO	2 509 656										
	MELHORIA DAS CONDICOES DE VIDA DAS CRIANCAS E ADOLESCENTES	42 412 028										
	PARTICIPACAO E REPRESENTACAO DOS JOVENS	7 622 693										
	REFORÇO DO SISTEMA DE SEGURANÇA ALIMENTAR E NUTRICIONAL	3 603 661										
	REINSERCAO SOCIAL DOS TOXICO-DEPENDENTES	843 533										
<b>Inclusão Social Total</b>		<b>232 593 960</b>	<b>0</b>	<b>0</b>	<b>0</b>	<b>0</b>	<b>0</b>	<b>0</b>	<b>0</b>	<b>0</b>	<b>0</b>	<b>0</b>
al		<b>536 232 044</b>	<b>20 000 000</b>	<b>20 000 000</b>	<b>0</b>	<b>0</b>	<b>0</b>	<b>23 180 945</b>	<b>0</b>	<b>0</b>	<b>0</b>	<b>0</b>
arizar PROGRAMA INVESTIMENTO		<b>2 666 902 874</b>	<b>145 000 000</b>	<b>145 000 000</b>	<b>5 652 804</b>	<b>5 652 804</b>	<b>5 272 424</b>	<b>299 088 842</b>	<b>328 925 214</b>	<b>2 525 183</b>	<b>2 525 183</b>	<b>2 525 183</b>
l		<b>2 666 902 874</b>	<b>145 000 000</b>	<b>145 000 000</b>	<b>5 652 804</b>	<b>5 652 804</b>	<b>5 272 424</b>	<b>299 088 842</b>	<b>328 925 214</b>	<b>2 525 183</b>	<b>2 525 183</b>	<b>2 525 183</b>



CONTAS PROVISÓRIAS 3º TRIMESTRE 2017  
Mapa X - Programa Plurianual de Investimentos Públicos, segundo programas e subprogramas

AREA	PROGRAMA	Donativo					Emprestimo				
		INICIAL TOTAL	ORÇ ACTUAL	CABIMENTADO	LIQUIDADO	PAGO	INICIAL TOTAL	ORÇ ACTUAL	CABIMENTADO	LIQUIDADO	PAGO
	PROGRAMA DE ACCAO PARLAMENTAR										
	PROMOCAO DA DEFESA DO INTERESSE COLECTIVO										
	PROTECCAO DOS DIREITOS DOS CIDADAO										
	REFORCO DA PARTICIPACAO NA VIDA POLITICA										
<b>Democracia Total</b>		<b>0</b>	<b>0</b>	<b>0</b>	<b>0</b>	<b>0</b>	<b>0</b>	<b>0</b>	<b>0</b>	<b>0</b>	<b>0</b>
Política Externa e Diáspora	INTEGRAÇÃO DOS EMIGRANTES NO PAÍS DE ACOLHIMENTO	5 793 504	5 793 504	0	0	0					
	REFORÇO DE LAÇOS DOS EMIGRANTES COM CABO VERDE										
<b>Política Externa e Diáspora Total</b>		<b>5 793 504</b>	<b>5 793 504</b>	<b>0</b>	<b>0</b>	<b>0</b>	<b>0</b>	<b>0</b>	<b>0</b>	<b>0</b>	<b>0</b>
Segurança	DESENVOLVIMENTO DO SISTEMA PRISIONAL SEGURO E SUSTENTABILIDADE										
	INVESTIGACAO CIENTIFICA E CRIMINAL										
	MELHORIA DA SEGURANCA DOS TRANSPORTES RODOVIARIOS										
	MELHORIA DA SEGURANCA INTERNA										
	MELHORIA DAS CONDICÕES DE TRABALHO E DAS RELAÇÕES ENTRE OS PAR										
	MELHORIA DO PATRULHAMENTO AEREO MARITIMO E URBANO										
	MELHORIA DO SISTEMA PRISIONAL E DE REINSERCAO SOCIAL DE ADULTOS										
	MODERNIZACAO DAS SECRETARIAS JUDICIAIS										
	PREVENCAO E COMBATE A DROGA										
	REFORCO DA PROTECCAO CONTRA INCENDIO	0	12 260 384	1 936 191	1 936 191	1 936 191					
	REFORCO DA SEGURANCA DA INTERNA										
	REFORCO DA SEGURANCA DOS TRANSPORTES RODOVIARIOS										
<b>Segurança Total</b>		<b>0</b>	<b>12 260 384</b>	<b>1 936 191</b>	<b>1 936 191</b>	<b>1 936 191</b>	<b>0</b>	<b>0</b>	<b>0</b>	<b>0</b>	<b>0</b>
Transparência e Boa Gov	ADMINISTRAÇÃO CIDADAO E EMPRESA										
	DESENVOLVIMENTO DAS ACTIVIDADES DE GESTAO DAS FINANÇAS PUBLICAS	0	21 388 316	20 760 688	20 760 688	20 760 688					
	GESTAO E ADMINISTRACAO GERAL - MCIC										
	GESTAO E ADMINISTRACAO GERAL - ME										
	GESTAO E ADMINISTRACAO GERAL - MF	134 481 066	134 481 066	85 204 151	85 204 151	85 204 151					
	GESTAO E ADMINISTRACAO GERAL - MFIS										
	GESTAO E ADMINISTRACAO GERAL - MIOTH										
	GESTAO E ADMINISTRACAO GERAL - MJT										
	GESTAO E ADMINISTRACAO GERAL- PCM										
	GESTAO E ADMINISTRACAO GERAL-GPM										
	GESTAO E ADMINISTRACAO GERAL-MAA										
	GESTAO E ADMINISTRACAO GERAL-MEE	14 854 085	12 854 085	5 419 569	5 419 569	5 419 569					
	MELHORIA DA DESCENTRALIZACAO E REFORCO DA ADMINSTRACAO LOCAL	11 237 000	11 237 000	0	0	0					
	MELHORIA DO SISTEMA ESTATISTICO NACIONAL	0	55 176 372	6 955 032	6 955 032	6 955 032	0	40 988 533	0	0	0
	PROMOCAO DA EXCELENCIA E TRANSPARENCIA NA GESTAO DAS FINANÇAS	7 873 272	23 959 476	9 958 727	9 958 727	9 958 727					
	REFORCO DE COMPETENCIAS TECNICAS DO MF	19 340 000	19 340 000	5 011 430	5 011 430	5 011 430					
	REFORÇO DO SISTEMA DE INFORMAÇÃO E DE ESTATÍSTICAS AGRÁRIA E AM										
<b>Transparência e Boa Governação Total</b>		<b>187 785 423</b>	<b>278 436 316</b>	<b>133 309 597</b>	<b>133 309 597</b>	<b>133 309 597</b>	<b>0</b>	<b>40 988 533</b>	<b>0</b>	<b>0</b>	<b>0</b>
<b>Total</b>		<b>193 578 927</b>	<b>296 490 204</b>	<b>135 245 788</b>	<b>135 245 788</b>	<b>135 245 788</b>	<b>0</b>	<b>40 988 533</b>	<b>0</b>	<b>0</b>	<b>0</b>
Capital Humano	ACAO SOCIAL ESCOLAR	0	8 734 237	0	0	0					
	CONSOLIDACAO DO ENSINO SUPERIOR										
	DESENVOLVIMENTO DO ENSINO TECNICO E PROFISSIONAL	88 578 583	88 578 583	18 729 661	18 729 661	18 729 661					
	DESENVOLVIMENTO DO SECTOR FARMACEUTICO	0	17 636 140	8 596 889	8 596 889	8 596 889					
	DESENVOLVIMENTO INSTITUCIONAL										
	EQUIPAMENTOS E MOBILIARIOS PARA REDE DE ATENCAO PRIMARIA DE SAU										
	FORMACAO E CAPACITACAO	0	34 477 208	10 440 489	10 440 489	10 440 489					
	INVESTIGACAO E GESTAO DO PATRIMONIO CULTURAL										
	MELHORIA DA QUALIDADE DO ENSINO BASICO	0	2 480 962	1 389 339	1 389 339	1 389 339					
	PRESTACAO DOS CUIDADOS DE SAUDE NA REDE DE ATENCAO PRIMARIA	70 760 000	115 215 553	34 619 961	34 619 961	34 619 961					
	PROMOCAO DE SAUDE E INVESTIGACAO	9 600 000	9 600 000	767 875	767 875	767 875					
	PROMOÇÃO DO EMPREGO E EMPREGABILIDADE	12 436 786	13 627 648	9 011 292	9 011 292	9 011 292					
	REFORCO DA LUTA CONTRA SIDA	0	87 819 513	56 950 238	56 950 238	56 950 238					
	REFORCO DA QUALIDADE DO SISTEMA EDUCATIVO E DESPORTIVO	79 503 372	82 699 084	18 605 406	18 605 406	18 605 406					
	PROMOCAO DO DESPORTO										
	SAÚDE SERVIÇO EXPORTADOR										
<b>Capital Humano Total</b>		<b>260 878 741</b>	<b>460 868 928</b>	<b>159 111 150</b>	<b>159 111 150</b>	<b>159 111 150</b>	<b>0</b>	<b>0</b>	<b>0</b>	<b>0</b>	<b>0</b>
Equidade e Igualdade de	PROMOCAO DA IGUALDADE E EQUIDADE DO GENERO										
	REFORCO DA IGUALDADE E EQUIDADE DE GENERO	0	10 372 215	8 484 274	8 484 274	8 484 274					
<b>Equidade e Igualdade de Genero Total</b>		<b>0</b>	<b>10 372 215</b>	<b>8 484 274</b>	<b>8 484 274</b>	<b>8 484 274</b>	<b>0</b>	<b>0</b>	<b>0</b>	<b>0</b>	<b>0</b>
Habitacão	PROMOÇÃO DE HABITAÇÃO	15 501 509	15 501 509	10 871 108	10 871 108	10 871 108					
<b>Habitacão Total</b>		<b>15 501 509</b>	<b>15 501 509</b>	<b>10 871 108</b>	<b>10 871 108</b>	<b>10 871 108</b>	<b>0</b>	<b>0</b>	<b>0</b>	<b>0</b>	<b>0</b>

CONTAS PROVISÓRIAS 3º TRIMESTRE 2017  
 Mapa X - Programa Plurianual de Investimentos Públicos, segundo programas e subprogramas

AREA	PROGRAMA	Donativo					Emprestimo				
		INICIAL TOTAL	ORÇ ACTUAL	CABIMENTADO	LIQUIDADO	PAGO	INICIAL TOTAL	ORÇ ACTUAL	CABIMENTADO	LIQUIDADO	PAGO
Inclusão Social	ACESSO AOS POBRES DOS SERVICOS SOCIAIS DE BASE E AO RENDIMENTO										
	GARANTIA DO ACESSO A TODOS OS GRUPOS SOCIAIS E PROFISSIONAIS A P										
	MELHORIA DA POLITICA DE IMIGRACAO	0	2 433 017	2 394 220	2 394 220	2 394 220					
	MELHORIA DAS CONDICÕES DE VIDA DAS CRIANÇAS E ADOLESCENTES	0	3 316 178	2 155 534	2 155 534	2 155 534					
	PARTICIPACAO E REPRESENTACAO DOS JOVENS										
	REFORÇO DO SISTEMA DE SEGURANÇA ALIMENTAR E NUTRICIONAL	8 000 000	19 478 633	882 927	882 927	882 927					
REINSERCAO SOCIAL DOS TOXICO-DEPENDENTES											
<b>Inclusão Social Total</b>		<b>8 000 000</b>	<b>25 227 828</b>	<b>5 432 681</b>	<b>5 432 681</b>	<b>5 432 681</b>	<b>0</b>	<b>0</b>	<b>0</b>	<b>0</b>	
al		<b>284 380 250</b>	<b>511 970 480</b>	<b>183 899 213</b>	<b>183 899 213</b>	<b>183 899 213</b>	<b>0</b>	<b>0</b>	<b>0</b>	<b>0</b>	
		<b>3 823 145 837</b>	<b>4 457 191 384</b>	<b>2 582 238 072</b>	<b>2 582 238 072</b>	<b>2 582 167 484</b>	<b>4 290 496 167</b>	<b>4 346 621 495</b>	<b>668 915 299</b>	<b>668 915 299</b>	
<b>arizar PROGRAMA INVESTIMENTO</b>									<b>563 058 268</b>	<b>563 058 268</b>	
<b>I</b>		<b>3 823 145 837</b>	<b>4 457 191 384</b>	<b>2 582 238 072</b>	<b>2 582 238 072</b>	<b>2 582 167 484</b>	<b>4 290 496 167</b>	<b>4 346 621 495</b>	<b>1 231 973 567</b>	<b>1 231 973 567</b>	













## CONTAS PROVISÓRIAS 3º TRIMESTRE 2017

## Mapa Xa - Orçamento Programa, segundo programas e subprogramas

EIXO	NATUREZA	PROGRAMA	Outro					FCP				
			INICIAL TOTAL	ORÇ ACTUAL	CABIMENTADO	LIQUIDADO	PAGO	INICIAL TOTAL	ORÇ ACTUAL	CABIMENTADO	LIQUIDADO	PAGO
		DESENVOLVIMENTO DO ENSINO TECNICO E PROFISSIONAL										
		DESENVOLVIMENTO DO SECTOR FARMACEUTICO										
		DESENVOLVIMENTO INSTITUCIONAL										
		EQUIPAMENTOS E MOBILIARIOS PARA REDE DE ATENCAO										
		FORMACAO E CAPACITACAO										
		INVESTIGACAO E GESTAO DO PATRIMONIO CULTURAL										
		MELHORIA DA QUALIDADE DO ENSINO BASICO										
		MELHORIA DA QUALIDADE DO ENSINO SECUNDARIO										
		MELHORIA DA QUALIDADE DO ENSINO SUPERIOR										
		MELHORIA DO ACERVO BIBLIOTECARIO, PATRIMONIAL E A										
		PRESTACAO DOS CUIDADOS DE SAUDE NA REDE DE ATE										
		PRESTACAO DOS CUIDADOS DE SAUDE NA REDE HOSPIT										
		PROMOCAO DE SAUDE E INVESTIGACAO										
		PROMOÇÃO DO EMPREGO E EMPREGABILIDADE										
		REFORCO DA LUTA CONTRA SIDA										
		REFORCO DA QUALIDADE DO SISTEMA EDUCATIVO E DES										
		PROMOCAO DO DESPORTO										
		SAÚDE SERVIÇO EXPORTADOR										
		<b>Capital Humano Total</b>	<b>20 000 000</b>	<b>20 000 000</b>	<b>0</b>	<b>0</b>	<b>0</b>	<b>0</b>	<b>23 180 945</b>	<b>0</b>	<b>0</b>	<b>0</b>
	Equidade e Iguald	PROMOCAO DA IGUALDADE E EQUIDADE DO GENERO										
		REFORCO DA IGUALDADE E EQUIDADE DE GENERO										
		<b>Equidade e Igualdade de Genero Total</b>	<b>0</b>	<b>0</b>	<b>0</b>	<b>0</b>	<b>0</b>	<b>0</b>	<b>0</b>	<b>0</b>	<b>0</b>	<b>0</b>
	Habitacão	PROMOÇÃO DE HABITAÇÃO										
		<b>Habitacão Total</b>	<b>0</b>	<b>0</b>	<b>0</b>	<b>0</b>	<b>0</b>	<b>0</b>	<b>0</b>	<b>0</b>	<b>0</b>	<b>0</b>
	Inclusão Social	ACESSO AOS POBRES DOS SERVICOS SOCIAIS DE BASE										
		GARANTIA DO ACESSO A TODOS OS GRUPOS SOCIAIS E F										
		MELHORIA DA POLITICA DE IMIGRACAO										
		MELHORIA DAS CONDICÕES DE VIDA DAS CRIANÇAS E AD										
		PARTICIPACAO E REPRESENTACAO DOS JOVENS										
		REFORÇO DO SISTEMA DE SEGURANÇA ALIMENTAR E NU										
		REINSERCAO SOCIAL DOS TOXICO-DEPENDENTES										
		<b>Inclusão Social Total</b>	<b>0</b>	<b>0</b>	<b>0</b>	<b>0</b>	<b>0</b>	<b>0</b>	<b>0</b>	<b>0</b>	<b>0</b>	<b>0</b>
		<b>Social Total</b>	<b>20 000 000</b>	<b>20 000 000</b>	<b>0</b>	<b>0</b>	<b>0</b>	<b>0</b>	<b>23 180 945</b>	<b>0</b>	<b>0</b>	<b>0</b>
		<b>Total Geral</b>	<b>155 000 000</b>	<b>155 983 992</b>	<b>11 190 821</b>	<b>11 190 821</b>	<b>10 810 441</b>	<b>299 088 842</b>	<b>328 925 214</b>	<b>2 525 183</b>	<b>2 525 183</b>	<b>2 525 183</b>
	Por Enquadrar	<b>FINALISTICO E GESTAO E APOIO ADMINISTRATIVOS</b>										
	Por Regularizar	<b>PROGRAMA INVESTIMENTO</b>										
		<b>Total Geral</b>	<b>155 000 000</b>	<b>155 983 992</b>	<b>11 190 821</b>	<b>11 190 821</b>	<b>10 810 441</b>	<b>299 088 842</b>	<b>328 925 214</b>	<b>2 525 183</b>	<b>2 525 183</b>	<b>2 525 183</b>







## CONTAS PROVISÓRIAS 3º TRIMESTRE 2017

## Mapa Xa - Orçamento Programa, segundo programas e subprogramas

EIXO	NATUREZA	PROGRAMA	Donativo				Emprestimo					
			INICIAL TOTAL	ORÇ ACTUAL	CABIMENTADO	LIQUIDADO	PAGO	INICIAL TOTAL	ORÇ ACTUAL	CABIMENTADO	LIQUIDADO	PAGO
		DESENVOLVIMENTO DO ENSINO TECNICO E PROFISSIONAL	88 578 583	88 578 583	18 729 661	18 729 661	18 729 661					
		DESENVOLVIMENTO DO SECTOR FARMACEUTICO	0	17 636 140	8 596 889	8 596 889	8 596 889					
		DESENVOLVIMENTO INSTITUCIONAL										
		EQUIPAMENTOS E MOBILIARIOS PARA REDE DE ATENCAO										
		FORMACAO E CAPACITACAO	0	34 477 208	10 440 489	10 440 489	10 440 489					
		INVESTIGACAO E GESTAO DO PATRIMONIO CULTURAL										
		MELHORIA DA QUALIDADE DO ENSINO BASICO	0	2 480 962	1 389 339	1 389 339	1 389 339					
		MELHORIA DA QUALIDADE DO ENSINO SECUNDARIO										
		MELHORIA DA QUALIDADE DO ENSINO SUPERIOR										
		MELHORIA DO ACERVO BIBLIOTECARIO, PATRIMONIAL E A										
		PRESTACAO DOS CUIDADOS DE SAUDE NA REDE DE ATE	70 760 000	115 215 553	34 619 961	34 619 961	34 619 961					
		PRESTACAO DOS CUIDADOS DE SAUDE NA REDE HOSPIT										
		PROMOCAO DE SAUDE E INVESTIGACAO	9 600 000	9 600 000	767 875	767 875	767 875					
		PROMOCAO DO EMPREGO E EMPREGABILIDADE	12 436 786	13 627 648	9 011 292	9 011 292	9 011 292					
		REFORCO DA LUTA CONTRA SIDA	0	87 819 513	56 950 238	56 950 238	56 950 238					
		REFORCO DA QUALIDADE DO SISTEMA EDUCATIVO E DES	79 503 372	82 699 084	18 605 406	18 605 406	18 605 406					
		PROMOCAO DO DESPORTO										
		SAUDE SERVIÇO EXPORTADOR										
		<b>Capital Humano Total</b>	<b>260 878 741</b>	<b>460 868 928</b>	<b>159 111 150</b>	<b>159 111 150</b>	<b>159 111 150</b>	<b>0</b>	<b>0</b>	<b>0</b>	<b>0</b>	<b>0</b>
	Equidade e Iguald	PROMOCAO DA IGUALDADE E EQUIDADE DO GENERO										
		REFORCO DA IGUALDADE E EQUIDADE DE GENERO	0	10 372 215	8 484 274	8 484 274	8 484 274					
		<b>Equidade e Igualdade de Genero Total</b>	<b>0</b>	<b>10 372 215</b>	<b>8 484 274</b>	<b>8 484 274</b>	<b>8 484 274</b>	<b>0</b>	<b>0</b>	<b>0</b>	<b>0</b>	<b>0</b>
	Habitacão	PROMOCAO DE HABITACAO	15 501 509	15 501 509	10 871 108	10 871 108	10 871 108					
		<b>Habitacão Total</b>	<b>15 501 509</b>	<b>15 501 509</b>	<b>10 871 108</b>	<b>10 871 108</b>	<b>10 871 108</b>	<b>0</b>	<b>0</b>	<b>0</b>	<b>0</b>	<b>0</b>
	Inclusão Social	ACESSO AOS POBRES DOS SERVICOS SOCIAIS DE BASE										
		GARANTIA DO ACESSO A TODOS OS GRUPOS SOCIAIS E F										
		MELHORIA DA POLITICA DE IMIGRACAO	0	2 433 017	2 394 220	2 394 220	2 394 220					
		MELHORIA DAS CONDICAOES DE VIDA DAS CRIANCAS E AD	0	3 316 178	2 155 534	2 155 534	2 155 534					
		PARTICIPACAO E REPRESENTACAO DOS JOVENS										
		REFORCO DO SISTEMA DE SEGURANCA ALIMENTAR E NU	8 000 000	19 478 633	882 927	882 927	882 927					
		REINSERCAO SOCIAL DOS TOXICO-DEPENDENTES										
		<b>Inclusão Social Total</b>	<b>8 000 000</b>	<b>25 227 828</b>	<b>5 432 681</b>	<b>5 432 681</b>	<b>5 432 681</b>	<b>0</b>	<b>0</b>	<b>0</b>	<b>0</b>	<b>0</b>
		<b>Social Total</b>	<b>284 380 250</b>	<b>511 970 480</b>	<b>183 899 213</b>	<b>183 899 213</b>	<b>183 899 213</b>	<b>0</b>	<b>0</b>	<b>0</b>	<b>0</b>	<b>0</b>
		Total Geral	3 823 145 837	4 457 191 384	2 582 238 072	2 582 238 072	2 582 167 484	4 290 496 167	4 346 621 495	668 915 299	668 915 299	668 915 299
	Por Enquadrar	FINALISTICO E GESTAO E APOIO ADMINISTRATIVOS										
	Por Regularizar	PROGRAMA INVESTIMENTO							563 058 268	563 058 268	563 058 268	563 058 268
		<b>Total Geral</b>	<b>3 823 145 837</b>	<b>4 457 191 384</b>	<b>2 582 238 072</b>	<b>2 582 238 072</b>	<b>2 582 167 484</b>	<b>4 290 496 167</b>	<b>4 346 621 495</b>	<b>1 231 973 567</b>	<b>1 231 973 567</b>	<b>1 231 973 567</b>

## CONTAS PROVISÓRIAS 3º TRIMESTRE 2017

## STOCK DA DÍVIDA INTERNA POR CREDOR

	Meses									
	31/dez/16	31/jan/17	29/fev/16	31/mar/17	30/abr/17	31/mai/17	30/jun/17	31/jul/17	31/ago/17	30/set/17
<b>ESTOQUE DA DÍVIDA DOMÉSTICA (A+B)</b>	<b>52 572,0</b>	<b>54 277,8</b>	<b>54 643,5</b>	<b>55 355,0</b>	<b>55 617,1</b>	<b>55 857,2</b>	<b>55 822,8</b>	<b>56 518,0</b>	<b>56 478,5</b>	<b>56 687,8</b>
Varição anual do stock da Dívida Interna	(275,2)	1 705,8	365,7	711,5	262,1	240,0	(34,4)	695,2	(39,5)	209,4
Varição anual do stock da Dívida Interna em %	-0,5%	3,2%	0,7%	1,3%	0,5%	0,4%	-0,1%	1,2%	-0,1%	0,4%
<b>A. Sistema Bancário</b>	<b>31 404,2</b>	<b>32 963,7</b>	<b>33 528,9</b>	<b>34 058,8</b>	<b>34 289,6</b>	<b>34 732,7</b>	<b>34 458,6</b>	<b>34 790,9</b>	<b>34 209,5</b>	<b>34 668,9</b>
<b>BCV</b>	<b>1 498,5</b>	<b>1 498,5</b>	<b>1 498,5</b>	<b>1 498,5</b>	<b>1 498,5</b>	<b>1 498,5</b>	<b>1 498,5</b>	<b>1 498,5</b>	<b>1 498,5</b>	<b>1 498,5</b>
1. Novos Protocolos - 2/2000	0,0	0,0	0,0	0,0	0,0	0,0	0,0	0,0	0,0	0,0
2. Novo Protocolo 1/2002	0,0	0,0	0,0	0,0	0,0	0,0	0,0	0,0	0,0	0,0
3. Memorando entendimento dívida Angola	0,0	0,0	0,0	0,0	0,0	0,0	0,0	0,0	0,0	0,0
4. O.T. NS Transferidas	1 400,0	1 400,0	1 400,0	1 400,0	1 400,0	1 400,0	1 400,0	1 400,0	1 400,0	1 400,0
5. Outros Créditos	98,5	98,5	98,5	98,5	98,5	98,5	98,5	98,5	98,5	98,5
<b>BCA</b>	<b>9 044,3</b>	<b>9 306,5</b>	<b>9 380,0</b>	<b>9 313,2</b>	<b>9 420,8</b>	<b>9 678,1</b>	<b>9 851,2</b>	<b>9 953,1</b>	<b>9 735,6</b>	<b>9 740,5</b>
1. Protocolos	0,0	0,0	0,0	0,0	0,0	0,0	0,0	0,0	0,0	0,0
2. Obrigação Tesouro NS	8 168,6	8 168,6	8 170,6	8 098,7	8 285,5	8 537,7	8 706,0	8 801,0	8 753,0	8 753,2
3. Bilhetes de Tesouro	0,0	257,4	323,9	323,9	239,9	239,9	239,9	241,9	67,4	67,4
4. Outros Créditos	875,6	880,4	885,5	890,6	895,4	900,5	905,3	910,2	915,2	920,0
<b>CECV</b>	<b>11 622,3</b>	<b>12 373,4</b>	<b>12 690,3</b>	<b>13 089,4</b>	<b>13 205,1</b>	<b>13 211,3</b>	<b>12 923,6</b>	<b>13 153,5</b>	<b>12 789,3</b>	<b>12 795,5</b>
1. Obrigação Tesouro N.S.	10 665,5	10 842,7	10 985,5	11 376,9	11 605,6	11 605,6	11 311,8	11 311,8	11 311,9	11 311,9
2. Bilhetes de Tesouro	0,0	566,4	732,9	732,9	612,7	612,7	612,7	836,1	469,6	469,6
3. Protocolos	0,00	0,00	0,0	0,0	0,0	0,0	0,0	0,0	0,0	0,0
4. Outros Créditos	956,8	964,4	971,9	979,6	986,8	993,0	999,1	1 005,7	1 007,8	1 013,9
<b>BCN</b>	<b>789,3</b>	<b>789,3</b>	<b>789,3</b>	<b>789,3</b>	<b>789,3</b>	<b>789,3</b>	<b>789,3</b>	<b>789,3</b>	<b>789,3</b>	<b>789,3</b>
1. Bilhetes de Tesouro	0,0	0,0	0,0	0,0	0,0	0,0	0,0	0,0	0,0	0,0
2. Obrigações Tesouro Nova Série	789,3	789,3	789,3	789,3	789,3	789,3	789,3	789,3	789,3	789,3
3. Outros Créditos	0,0	0,0	0,0	0,0	0,0	0,0	0,0	0,0	0,0	0,0
<b>BIA</b>	<b>3 469,9</b>	<b>3 743,1</b>	<b>3 833,4</b>	<b>4 015,6</b>	<b>4 023,1</b>	<b>4 023,4</b>	<b>3 863,8</b>	<b>3 864,3</b>	<b>3 864,7</b>	<b>3 865,0</b>
1. Bilhetes de Tesouro	0,00	0,00	0,0	0,0	0,0	0,0	0,0	0,2	0,2	0,2
2. Obrigações Tesouro Nova Série	3 454,5	3 727,5	3 817,5	3 999,4	4 006,6	4 006,6	3 846,8	3 846,8	3 846,8	3 846,8
3. Outros Créditos	15,3	15,6	15,9	16,2	16,5	16,8	17,0	17,3	17,7	18,0
<b>BMGCV</b>	<b>0,0</b>	<b>0,0</b>	<b>0,0</b>	<b>0,0</b>	<b>0,0</b>	<b>0,0</b>	<b>0,0</b>	<b>0,0</b>	<b>0,0</b>	<b>0,0</b>
1. Bilhetes de Tesouro	0,0	0,0	0,0	0,0	0,0	0,0	0,0	0,0	0,0	0,0
2. Obrigações Tesouro Nova Série	0,0	0,0	0,0	0,0	0,0	0,0	0,0	0,0	0,0	0,0
3. Outros Créditos	0,0	0,0	0,0	0,0	0,0	0,0	0,0	0,0	0,0	0,0
<b>BAI</b>	<b>4 078,5</b>	<b>4 351,5</b>	<b>4 436,6</b>	<b>4 478,0</b>	<b>4 478,0</b>	<b>4 657,4</b>	<b>4 657,4</b>	<b>4 657,4</b>	<b>4 657,4</b>	<b>5 105,4</b>
1. Bilhetes de Tesouro	0,0	0,0	0,0	0,0	0,0	0,0	0,0	0,0	0,0	0,0
2. Obrigações Tesouro Nova Série	4 078,5	4 351,5	4 436,6	4 478,0	4 478,0	4 657,4	4 657,4	4 657,4	4 657,4	5 105,4
3. Outros Créditos	0,0	0,0	0,0	0,0	0,0	0,0	0,0	0,0	0,0	0,0
<b>BESCV</b>	<b>200,0</b>	<b>200,0</b>	<b>200,0</b>	<b>200,0</b>	<b>200,0</b>	<b>200,0</b>	<b>200,0</b>	<b>200,0</b>	<b>200,0</b>	<b>200,0</b>
1. Bilhetes de Tesouro	0,0	0,0	0,0	0,0	0,0	0,0	0,0	0,0	0,0	0,0
2. Obrigações Tesouro Nova Série	200,0	200,0	200,0	200,0	200,0	200,0	200,0	200,0	200,0	200,0
3. Outros Créditos	0,0	0,0	0,0	0,0	0,0	0,0	0,0	0,0	0,0	0,0
<b>BFI</b>	<b>4,9</b>	<b>4,9</b>	<b>4,9</b>	<b>4,9</b>	<b>4,9</b>	<b>4,9</b>	<b>4,9</b>	<b>4,9</b>	<b>4,9</b>	<b>4,9</b>
1. Bilhetes de Tesouro	0,0	0,0	0,0	0,0	0,0	0,0	0,0	0,0	0,0	0,0
2. Obrigações Tesouro Nova Série	4,9	4,9	4,9	4,9	4,9	4,9	4,9	4,9	4,9	4,9
3. Outros Créditos	0,0	0,0	0,0	0,0	0,0	0,0	0,0	0,0	0,0	0,0
<b>ECCV</b>	<b>524,0</b>	<b>524,0</b>	<b>524,0</b>	<b>524,0</b>	<b>524,0</b>	<b>524,0</b>	<b>524,0</b>	<b>524,0</b>	<b>524,0</b>	<b>524,0</b>
1. Bilhetes de Tesouro	0,0	0,0	0,0	0,0	0,0	0,0	0,0	0,0	0,0	0,0
2. Obrigações Tesouro Nova Série	524,0	524,0	524,0	524,0	524,0	524,0	524,0	524,0	524,0	524,0
3. Outros Créditos	0,0	0,0	0,0	0,0	0,0	0,0	0,0	0,0	0,0	0,0
<b>NB</b>	<b>172,5</b>	<b>172,5</b>	<b>171,9</b>	<b>145,8</b>	<b>145,8</b>	<b>145,8</b>	<b>145,8</b>	<b>145,8</b>	<b>145,8</b>	<b>145,8</b>
1. Bilhetes de Tesouro	0,0	0,0	0,0	0,0	0,0	0,0	0,0	0,0	0,0	0,0
2. Obrigações Tesouro Nova Série	171,9	171,9	171,9	145,8	145,8	145,8	145,8	145,8	145,8	145,8
3. Outros Créditos	0,6	0,6	0,0	0,0	0,0	0,0	0,0	0,0	0,0	0,0
<b>B. Outros</b>	<b>21 167,8</b>	<b>21 314,1</b>	<b>21 114,6</b>	<b>21 296,2</b>	<b>21 327,6</b>	<b>21 124,5</b>	<b>21 364,2</b>	<b>21 727,1</b>	<b>22 268,9</b>	<b>22 018,9</b>

## CONTAS PROVISÓRIAS 3º TRIMESTRE 2017

## STOCK DA DÍVIDA INTERNA POR CREDOR

	Meses									
	31/dez/16	31/jan/17	29/fev/16	31/mar/17	30/abr/17	31/mai/17	30/jun/17	31/jul/17	31/ago/17	30/set/17
<b>INPS</b>	21 167,8	21 314,1	21 114,6	21 296,2	21 327,6	21 124,5	21 364,2	21 727,1	22 268,9	22 018,9
1. Empréstimos acumulados	0,0	0,0	0,0	0,0	0,0	0,0	0,0	0,0	0,0	0,0
2. Protocolos	0,0	0,0	0,0	0,0	0,0	0,0	0,0	0,0	0,0	0,0
3. Obrigação Tesouro NS	21 167,8	21 140,7	20 875,8	21 057,4	21 088,8	20 885,7	21 125,4	20 825,4	21 223,4	20 973,4
4. Bilhetes do Tesouro	0,0	173,4	238,8	238,8	238,8	238,8	238,8	901,6	1 045,5	1 045,5
<b>GARANTIA</b>	0,0	0,0	0,0	0,0	0,0	0,0	0,0	0,0	0,0	0,0
1. Bilhetes do Tesouro	0,0	0,0	0,0	0,0	0,0	0,0	0,0	0,0	0,0	0,0
<b>CORREIOS CABO VERDE</b>	0,0	0,0	0,0	0,0	0,0	0,0	0,0	0,0	0,0	0,0
1. Protocolos	0,0	0,0	0,0	0,0	0,0	0,0	0,0	0,0	0,0	0,0
2. Bilhetes do Tesouro	0,0	0,0	0,0	0,0	0,0	0,0	0,0	0,0	0,0	0,0
<b>IMPAR</b>	0,0	0,0	0,0	0,0	0,0	0,0	0,0	0,0	0,0	0,0
1. Bilhetes do Tesouro	0,0	0,0	0,0	0,0	0,0	0,0	0,0	0,0	0,0	0,0
<b>PROMOTORA</b>	0,0	0,0	0,0	0,0	0,0	0,0	0,0	0,0	0,0	0,0
1. Bilhetes do Tesouro	0,0	0,0	0,0	0,0	0,0	0,0	0,0	0,0	0,0	0,0
2. Obrigação Tesouro Nova Serie	0,0	0,0	0,0	0,0	0,0	0,0	0,0	0,0	0,0	0,0
3. Protocolos	0,0	0,0	0,0	0,0	0,0	0,0	0,0	0,0	0,0	0,0
<b>IFH</b>	0,0	0,0	0,0	0,0	0,0	0,0	0,0	0,0	0,0	0,0
1. Protocolos	0,0	0,0	0,0	0,0	0,0	0,0	0,0	0,0	0,0	0,0
2. Bilhetes do Tesouro	0,0	0,0	0,0	0,0	0,0	0,0	0,0	0,0	0,0	0,0
<b>SHELL</b>	0,0	0,0	0,0	0,0	0,0	0,0	0,0	0,0	0,0	0,0
1. Protocolos	0,0	0,0	0,0	0,0	0,0	0,0	0,0	0,0	0,0	0,0
2. Bilhetes do Tesouro	0,0	0,0	0,0	0,0	0,0	0,0	0,0	0,0	0,0	0,0
<b>ELECTRA</b>	0,0	0,0	0,0	0,0	0,0	0,0	0,0	0,0	0,0	0,0
1. Protocolos	0,0	0,0	0,0	0,0	0,0	0,0	0,0	0,0	0,0	0,0
<b>Obs :</b>										
Montante total de Bilhetes do Tesouro em circulação	0,0	997,2	1 295,6	1 295,6	1 091,4	1 091,4	1 091,4	1 979,9	1 582,7	1 582,7
Protocolo de Conta do Tesouro no BCV										
Crédito Interno	52 572,0	54 277,8	54 643,5	55 355,0	55 617,1	55 857,2	55 822,8	56 518,0	56 478,5	56 687,8
<b>Resumo do Estoque por Instrumento</b>										
<b>Sistema Bancário:</b>	31 404,2	32 963,7	33 528,9	34 058,8	34 289,6	34 732,7	34 458,6	34 790,9	34 209,5	34 668,9
Total de Bt's	0,0	823,8	1 056,8	1 056,8	852,7	852,7	852,7	1 078,2	537,2	537,2
Total de OTNS's	29 457,3	30 180,4	30 500,3	31 017,1	31 439,7	31 871,3	31 585,9	31 680,9	31 633,1	32 081,3
Total Protocolos	0,0	0,0	0,0	0,0	0,0	0,0	0,0	0,0	0,0	0,0
Outros Créditos	1 946,9	1 959,5	1 971,9	1 984,9	1 997,2	2 008,7	2 020,0	2 031,7	2 039,3	2 050,4
<b>Outros:</b>	21 167,8	21 314,1	21 114,6	21 296,2	21 327,6	21 124,5	21 364,2	21 727,1	22 268,9	22 018,9
Total de Bt's	0,0	173,4	238,8	238,8	238,8	238,8	238,8	901,6	1 045,5	1 045,5
Total de OTNS's	21 167,8	21 140,7	20 875,8	21 057,4	21 088,8	20 885,7	21 125,4	20 825,4	21 223,4	20 973,4
Total Protocolos	0,0	0,0	0,0	0,0	0,0	0,0	0,0	0,0	0,0	0,0
<b>Total Geral:</b>	52 572,0	54 277,8	54 643,5	55 355,0	55 617,1	55 857,2	55 822,8	56 518,0	56 478,5	56 687,8
Bilhetes do Tesouro	0,0	997,2	1 295,6	1 295,6	1 091,4	1 091,4	1 091,4	1 979,9	1 582,7	1 582,73
Obrigações do Tesouro	50 625,08	51 321,08	51 376,1	52 074,5	52 528,5	52 757,0	52 711,3	52 506,3	52 856,5	53 054,70
Protocolos	0,0	0,0	0,0	0,0	0,0	0,0	0,0	0,0	0,0	0,0
Outros Créditos	1 946,9	1 959,5	1 971,9	1 984,9	1 997,2	2 008,7	2 020,0	2 031,7	2 039,3	2 050,4
<b>PIB</b>	161 242,1	176 909,0	176 909,0	176 909,0	163 905,0	163 905,0	163 905,0	163 905,0	163 905,0	170 052,7
<b>%PIB</b>	<b>32,6%</b>	<b>30,7%</b>	<b>30,9%</b>	<b>31,3%</b>	<b>33,9%</b>	<b>34,1%</b>	<b>34,1%</b>	<b>34,5%</b>	<b>34,5%</b>	<b>33,3%</b>



# OPERAÇÕES FINANCEIRAS DO ESTADO

Milhões de CVE

	2015		2016		2017		Taxa var Homólogo
	3º Trim		3º Trim		3º Trim		
	Exec.	reprog.	Exec.	reprog.	Exec.	reprog.	
<b>1. RECEITAS TOTAIS</b>	<b>28 497,1</b>	<b>44 447,7</b>	<b>29 886,7</b>	<b>50 355,2</b>	<b>35 084,9</b>	<b>50 221,7</b>	<b>17,4%</b>
<b>1.1 - Receitas Correntes</b>	<b>26 955,8</b>	<b>41 406,9</b>	<b>28 051,5</b>	<b>46 549,2</b>	<b>30 858,9</b>	<b>44 714,7</b>	<b>10,0%</b>
Impostos	21 750,7	32 666,0	23 731,6	34 937,8	26 117,4	36 005,8	10,1%
Segurança Social	32,3	217,8	41,2	207,8	44,5	58,7	8,1%
Transferências Correntes	396,6	1 712,6	139,8	2 526,3	251,9	2 564,0	80,2%
Outras Receitas	4 776,2	6 810,6	4 138,9	8 877,3	4 697,1	8 650,2	13,5%
<b>1.2 - Receitas De Capital</b>	<b>1 541,3</b>	<b>3 040,8</b>	<b>1 835,2</b>	<b>3 806,0</b>	<b>3 974,0</b>	<b>2 943,0</b>	<b>116,5%</b>
<b>2. DESPESAS TOTAIS</b>	<b>28 898,4</b>	<b>43 910,4</b>	<b>30 364,6</b>	<b>49 614,2</b>	<b>30 965,3</b>	<b>49 539,1</b>	<b>2,0%</b>
<i>dq: despesas de funcionamento</i>	24 722,6	36 367,4	26 141,2	39 824,5	27 607,2	39 851,0	5,6%
<i>dq: Juros da dívida externa</i>	1 479,9	1 772,0	1 570,2	1 750,0	1 514,9	2 650,0	-3,5%
<i>dq: Juros da dívida interna</i>	1 651,1	2 376,0	1 745,6	2 415,0	1 933,1	2 005,0	10,7%
<i>dq: despesas correntes de investimento</i>	4 175,9	7 543,0	4 223,4	9 789,7	3 358,1	9 688,1	-20,5%
<b>3. Resultado Operacional Bruto</b>	<b>-401,4</b>	<b>537,2</b>	<b>-477,8</b>	<b>741,1</b>	<b>4 119,6</b>	<b>682,6</b>	<b>-962,2%</b>
<b>4. Activos não Financeiros</b>	<b>5 164,0</b>	<b>13 174,7</b>	<b>3 140,4</b>	<b>9 673,7</b>	<b>3 049,8</b>	<b>6 043,4</b>	<b>-2,9%</b>
Compra de activos não financeiros (1)	5 344,5	13 303,0	3 176,7	9 809,1	3 216,5	6 353,4	1,3%
<i>dq: funcionamento</i>	118,7	225,9	92,4	284,8	85,8	278,3	-7,2%
<i>dq: programa de investimento</i>	5 225,8	13 077,1	3 084,3	9 524,4	3 130,7	6 075,1	1,5%
Venda activos não financeiros	180,5	128,3	36,2	135,4	166,7	310,0	360,5%
<b>5. SALDO GLOBAL (base caixa; 1 - 2 - 4)</b>	<b>-5 565,4</b>	<b>-12 637,5</b>	<b>-3 618,3</b>	<b>-8 932,7</b>	<b>1 069,8</b>	<b>-5 360,7</b>	<b>-129,6%</b>
Saldo global ( em percentagem do PIB)	-3,4	-7,8	-2,1	-5,2	0,6	-3,2	-129,9%
Saldo global excluindo transferências(donativos)	-7 503,2	-17 390,8	-5 593,3	-15 265,0	-3 156,2	-10 867,8	-43,6%
Saldo Corrente (1.1-2)	-1 942,7	-2 503,5	-2 313,0	-3 065,0	-106,4	-4 824,4	-95,4%
Saldo Corrente Primario	1 188,3	1 644,5	1 002,7	1 100,0	3 341,6	-169,4	233,2%
Saldo Corrente Primario (em percentagem do PIB)	0,7	1,0	0,6	0,6	2,0	-0,1	237,2%
Saldo Corrente (em percentagem do PIB)	-1,2	-1,5	-1,3	-1,8	-0,1	-2,8	-95,3%
Saldo Primário (1.1+1.2-2+juros)	2 729,6	4 685,2	2 244,0	4 646,5	7 315,6	2 773,6	226,0%
Saldo Primário (em percentagem do PIB)	1,7	2,9	1,4	2,9	4,5	2,8	224,0%
Saldo global Primário (5+juros)	-2 434,4	-8 489,5	-302,5	-4 767,7	4 517,8	-705,7	-1593,6%
Saldo global Primário (em percentagem do PIB)	-1,5	-5,2	-0,2	-2,8	2,7	-0,4	-1611,4%
<b>6. FINANCIAMENTO</b>	<b>5 354,9</b>	<b>12 637,5</b>	<b>3 182,9</b>	<b>8 932,7</b>	<b>-606,1</b>	<b>6 348,5</b>	
<b>6.1 Activos Financeiros</b>	<b>-1 292,8</b>	<b>-6 755,6</b>	<b>-3 182,3</b>	<b>-7 184,6</b>	<b>-2 325,4</b>	<b>-6 807,2</b>	
Empréstimos Concedidos Mi Amortizações	151,9	352,1	311,5	267,5	144,8	303,4	
Empréstimos Concedidos Mi Concedidos	-1 668,2	-7 032,0	-2 011,9	-5 859,2	-2 467,9	-5 582,4	
Acções E Outras Participações Mi - Aquisições	-248,3	-407,7			-49	-1 610,2	
Acções E Outras Participações Mi - Alienação	482,9		-1 509,6	-2 000,0	47,0	0,0	
Outros Activos Financeiros Mi - Alienações	21,0	332,0	27,6	407,1	0	82,1	
Acções E Outras Participações Me - Aquisições	-32,1	0,0	0,0	0,0	0,0	0,0	
Depositos Cert. Poup. MI - Levantamentos						0,0	
<b>6.2 Passivos Financeiros</b>	<b>6 647,7</b>	<b>19 393,1</b>	<b>6 365,3</b>	<b>16 117,3</b>	<b>1 719,3</b>	<b>13 155,7</b>	
<b>Interno líquido</b>	<b>1 670,3</b>	<b>4 746,0</b>	<b>3 872,5</b>	<b>4 844,3</b>	<b>397,1</b>	<b>4 112,2</b>	
Sistema bancário	3 018,2		5 494,9		2 203,9		
Empréstimos Obtidos Pmi - Aquisições		8 926,3		10 235,5		9 388,2	
Empréstimos Obtidos Pmi - Amortizações	-0,9	-5 238,9		-5 379,6		-5 206,0	
Empréstimos Obtidos Pmi - Amortizações Leasing			-11,4	-11,6	-21,9	-70,0	
Outras transações	0,0	0,0	0,0	0,0	0,0	0,0	
Outros Passivos Financeiros Pmi - Aquisições	0,0	1 058,7	0,0		0,0		
Outras Operações Tesouro	121,5		-1 631,3		-827,6		
Despesa por compensar na conta do Tesouro no BCV	0,0		277,8		228,7		
Pagamento de 2016 compensado em 2017	-2 792,1		-2 000,1		-2 037,2		
Receitas recebidas por cheque não Compensado			0,0		0,0		
Sistema não bancário	1 323,5		1 742,7		851,1		
<i>dq: encargos c/ reestrut. Empresas púb.</i>							
Receitas de privatizações							
<b>Externo líquido</b>	<b>4 977,4</b>	<b>14 647,0</b>	<b>2 492,8</b>	<b>11 273,0</b>	<b>1 322,2</b>	<b>9 043,5</b>	
Desembolsos	6 988,1	17 045,5	4 682,8	14 190,5	3 857,8	12 727,0	
Amortizações programadas	-2 010,7	-2 398,5	-2 190,1	-2 917,5	-2 535,6	-3 683,5	
<b>7. DIFERENCIAL DE FINANCIAMENTO / DISCREP</b>	<b>-210,5</b>	<b>0,0</b>	<b>-435,3</b>	<b>0,0</b>	<b>463,7</b>	<b>987,7</b>	
<i>para memória:</i>							
<b>DÍVIDA PÚBLICA (em % do PIB)</b>	117,6	--	127,6	--	125,0	--	
<b>Dívida Pública</b>	191 624,5		209 158,4		212 559,3		
Interna	45 901,4	--	52 127,5	--	56 687,8	--	
<i>da qual: TCMF<sup>7</sup></i>		--		--		--	
Externa	145 723,1	--	157 030,9	--	155 871,4	--	
<b>Ajuda Orçamental Recebido</b>	<b>220,5</b>		<b>209,3</b>		<b>1 819,4</b>		
Donativos	220,5		209,3		1 819,4		
Empréstimos	0,0				0,0		

Fonte: MF, BCV



## DESPESAS PÚBLICAS CORRENTES

	2015 - 3º Trim.				2016 - 3º Trim.				2017 - 3º Trim.					Variação Homólogo
	Exec.	grau ex.(%)	orc. Ini	orc. Atual	Exec.	grau ex.(%)	orc. Ini	orc. Atual	Exec.	grau ex.(%)	orc. Ini	orc. Atual	reprog.	
<b>Despesas com Pessoal</b>	<b>12 509</b>	<b>66,3</b>	<b>18 759</b>	<b>18 858</b>	<b>13 111</b>	<b>69,7</b>	<b>18 759</b>	<b>18 802</b>	<b>13 899</b>	<b>66,7</b>	<b>20 724</b>	<b>20 828</b>	<b>20 331</b>	<b>6,0%</b>
Remunerações Certas e Permanente	11 737	68,0	17 070	17 272	12 235	60,7	20 103	20 152	12 979	66,9	19 315	19 402	18 922	6,1%
Segurança Social	772	48,7	1 689	1 587	876	310,3	277	282	919	64,5	1 409	1 425	1 409	5,0%
<b>Aquisição de bens e serviços</b>	<b>4 227</b>	<b>43,9</b>	<b>8 588</b>	<b>9 628</b>	<b>4 037</b>	<b>39,5</b>	<b>9 811</b>	<b>10 217</b>	<b>3 915</b>	<b>41,2</b>	<b>8 986</b>	<b>9 510</b>	<b>8 048</b>	<b>-3,0%</b>
<b>Consumo Capital Fixo</b>														
<b>Juros correntes</b>	<b>3 159</b>	<b>75,5</b>	<b>4 185</b>	<b>4 185</b>	<b>3 336</b>	<b>79,7</b>	<b>4 185</b>	<b>4 185</b>	<b>3 496</b>	<b>74,5</b>	<b>4 709</b>	<b>4 694</b>	<b>4 769</b>	<b>4,8%</b>
Dívida externa	1 480	83,5	1 820	1 772	1 570	89,7	1 750	1 750	1 514,9	75,6	2 005	2 005	2 650	-3,5%
Dívida interna	1 651	69,5	2 269	2 376	1 746	72,3	2 415	2 415	1 933,1	74,6	2 590	2 590	2 005	10,7%
Outros Encargos	28	74,9	96	37	20	20,8	96	96	48	48,5	114	99	114	0,0%
<b>Subsídios</b>	<b>127</b>	<b>77,0</b>	<b>97</b>	<b>165</b>	<b>136</b>	<b>55,5</b>	<b>246</b>	<b>246</b>	<b>85</b>	<b>36,6</b>	<b>233</b>	<b>232</b>	<b>233</b>	<b>-37,8%</b>
<b>Transferências correntes</b>	<b>3 392</b>	<b>65,3</b>	<b>5 186</b>	<b>5 199</b>	<b>3 604</b>	<b>66,7</b>	<b>6 265</b>	<b>5 405</b>	<b>3 350</b>	<b>56,8</b>	<b>6 078</b>	<b>5 899</b>	<b>6 078</b>	<b>-7,1%</b>
Para Governos estrangeiros	0	0,0	0	0	0	0,0	0	0	0	0,0	0	0	0	0,0
Organismos Internacionais	204	59,5	618	342	322	58,4	935	550	222	0,0	501	379	540	-30,9%
Administração pública	3 189	65,7	4 568	4 856	3 283	58,7	5 330	5 595	3 127	56,7	5 577	5 520	5 539	-4,7%
<b>Benefícios Sociais</b>	<b>3 468</b>	<b>73,2</b>	<b>4 119</b>	<b>4 738</b>	<b>3 782</b>	<b>73,2</b>	<b>5 102</b>	<b>5 166</b>	<b>3 983</b>	<b>71,8</b>	<b>5 476</b>	<b>5 551</b>	<b>5 476</b>	<b>5,3%</b>
<b>Outras despesas correntes</b>	<b>1 242</b>	<b>43,4</b>	<b>2 979</b>	<b>2 863</b>	<b>1 249</b>	<b>35,7</b>	<b>3 549</b>	<b>3 496</b>	<b>1 488</b>	<b>55,1</b>	<b>2 575</b>	<b>2 699</b>	<b>4 604</b>	<b>19,1%</b>
<b>Despesas</b>	<b>28 124</b>	<b>61,6</b>	<b>43 913</b>	<b>45 636</b>	<b>29 255</b>	<b>59,5</b>	<b>49 614</b>	<b>49 149</b>	<b>30 215</b>	<b>61,1</b>	<b>48 780</b>	<b>49 412</b>	<b>49 539</b>	<b>3,3%</b>
Valor a regularizar	773	0,0	0	0	1 110	0,0	0	0	750,3	0,0	0	0	0	-32,4%
Pagamento por conta dos Fundos	0	0,0	0	0	0	0,0	0	0	0	0,0	0	0	0	0,0%
<b>DESPESAS TOTAIS</b>	<b>28 898</b>	<b>63,3</b>	<b>43 913</b>	<b>45 636</b>	<b>30 365</b>	<b>61,8</b>	<b>49 614</b>	<b>49 149</b>	<b>30 965</b>	<b>62,7</b>	<b>48 780</b>	<b>49 412</b>	<b>49 539</b>	<b>2,0%</b>
<b>Decomposição percentual</b>														
Despesas com Pessoal	43,3	--	42,7	41,3	43,2	--	37,8	38,3	44,9	--	42,5	42,2		
Aquisição de bens e serviços	14,6	--	19,6	21,1	13,3	--	19,8	20,8	12,6	--	18,4	19,2		
Juros correntes programados	10,9	--	9,5	9,2	11,0	--	8,4	8,5	11,3	--	9,7	9,5		
Dívida externa	5,1	--	4,1	3,9	5,2	--	3,5	3,6	4,9	--	4,1	4,1		
Dívida interna	5,7	--	5,2	5,2	5,7	--	4,9	4,9	6,2	--	5,3	5,2		
Transferências correntes	11,7	--	11,8	11,4	11,9	--	12,6	11,0	10,8	--	12,5	11,9		
Subsídios	0,4	--	0,2	0,4	0,4	--	0,5	0,5	0,3	--	0,5	0,5		
Benefícios Sociais	12,0	--	9,4	10,4	12,5	--	10,3	10,5	12,9	--	11,2	11,2		
Outras despesas correntes	4,3	--	6,8	6,3	4,1	--	7,2	7,1	4,8	--	5,3	5,5		
Valor a regularizar	2,7	--	0,0	0,0	3,7	--	0,0	0,0	2,4	--	0,0	0,0		
Despesas correntes totais	100,0	--	100,0	100,0	100,0	--	96,6	96,7	100,0	--	100,0	100,0		

Fonte: MF (DNOCP).

## DESPESAS PÚBLICAS CORRENTES DE FUNCIONAMENTO

	2015 - 3º Trim.				2016 - 3º Trim.				2017 - 3º Trim.					Variação Homólogo
	Exec.	grau ex.(%)	orc. Ini	orc. Atual	Exec.	grau ex.(%)	orc. Ini	orc. Atual	Exec.	grau ex.(%)	orc. Ini	orc. Atual	reprog.	
<b>Despesas com Pessoal</b>	<b>11 553</b>	<b>67,1</b>	<b>17 237</b>	<b>17 224</b>	<b>12 128</b>	<b>65,1</b>	<b>18 620</b>	<b>18 642</b>	<b>13 000</b>	<b>67,3</b>	<b>19 221</b>	<b>19 309</b>	<b>18 828</b>	<b>7,2%</b>
Remunerações Certas e Permanent	10 866	68,9	15 708	15 781	11 340	61,3	18 489	18 511	12 162	67,5	17 984	18 023	17 591	7,3%
Segurança Social	687	47,6	1 529	1 444	788	603,4	130	131	838	65,2	1 237	1 286	1 237	6,3%
<b>Aquisição de bens e serviços</b>	<b>1 693</b>	<b>30,5</b>	<b>3 622</b>	<b>3 582</b>	<b>1 939</b>	<b>42,5</b>	<b>4 553</b>	<b>4 559</b>	<b>2 247</b>	<b>48,6</b>	<b>4 639</b>	<b>4 627</b>	<b>4 201</b>	<b>15,9%</b>
<b>Consumo Capital Fixo</b>														
<b>Juros correntes</b>	<b>3 159</b>	<b>75,5</b>	<b>4 185</b>	<b>4 185</b>	<b>3 336</b>	<b>79,7</b>	<b>4 261</b>	<b>4 185</b>	<b>3 496</b>	<b>83,5</b>	<b>4 709</b>	<b>4 185</b>	<b>4 769</b>	<b>4,8%</b>
Dívida externa	1 480	83,5158	1 820	1 772	1 570	89,7	1 750	1 750	1 515	75,6	2 005	2 005	2 650	-3,5%
Dívida interna	1 651	69,5	2 269	2 376	1 746	72,3	2 415	2 415	1 933	74,6	2 590	2 590	2 005	10,7%
Outros Encargos	28	73,9	96	37	20	20,8	96	96	48	48,5	114	99	114	0,0%
<b>Subsídios</b>	<b>80</b>	<b>54,8</b>	<b>434</b>	<b>434</b>	<b>121</b>	<b>53,3</b>	<b>228</b>	<b>228</b>	<b>85</b>	<b>36,8</b>	<b>232</b>	<b>231</b>	<b>232</b>	<b>-30,1%</b>
<b>Transferências correntes</b>	<b>2 780</b>	<b>73,4</b>	<b>4 140</b>	<b>3 789</b>	<b>2 767</b>	<b>67,0</b>	<b>4 216</b>	<b>4 130</b>	<b>2 938</b>	<b>71,1</b>	<b>4 348</b>	<b>4 130</b>	<b>4 348</b>	<b>6,2%</b>
Para Governos estrangeiros		-												
Organismos Internacionais	116	84,1	384	138	178	33,7	549	530	211	55,6	450	379	450	18,0%
Administração pública	2 664	73,0	3 755	3 651	2 588	70,5	3 666	3 673	2 727	70,1	3 898	3 889	3 898	5,4%
<b>Benefícios Sociais</b>	<b>2 769</b>	<b>57,1</b>	<b>3 570</b>	<b>3 659</b>	<b>3 641</b>	<b>75,3</b>	<b>4 834</b>	<b>4 833</b>	<b>3 828</b>	<b>73,5</b>	<b>5 210</b>	<b>5 208</b>	<b>5 210</b>	<b>5,2%</b>
<b>Outras despesas correntes</b>	<b>1 087</b>	<b>24,0</b>	<b>2 506</b>	<b>2 510</b>	<b>1 101</b>	<b>35,6</b>	<b>3 113</b>	<b>3 091</b>	<b>1 263</b>	<b>55,6</b>	<b>2 262</b>	<b>2 270</b>	<b>2 263</b>	<b>14,8%</b>
<b>Despesas</b>	<b>23 121</b>	<b>65,3</b>	<b>35 693</b>	<b>35 383</b>	<b>25 032</b>	<b>63,1</b>	<b>39 824</b>	<b>39 668</b>	<b>26 857</b>	<b>67,2</b>	<b>40 621</b>	<b>39 961</b>	<b>39 851</b>	<b>7,3%</b>
Valor a regularizar	773	-	0	0	1 110	-	0	0	750,3	-	0	0	0	-32,4%
Pagamento por conta dos Fundos	0	-	0	0	0	-	0	0	0	-	0	0	0	0,0
<b>DESPESAS TOTAIS</b>	<b>23 894</b>	<b>67,5</b>	<b>35 693</b>	<b>35 383</b>	<b>26 141</b>	<b>65,9</b>	<b>39 824</b>	<b>39 668</b>	<b>27 607,2</b>	<b>69,1</b>	<b>40 621</b>	<b>39 961</b>	<b>39 851</b>	<b>5,6%</b>
<i>Decomposição percentual</i>														
<i>Despesas com Pessoal</i>	<i>47,1</i>	<i>--</i>	<i>47,4</i>	<i>47,5</i>	<i>46,4</i>	<i>--</i>	<i>46,8</i>	<i>47,0</i>	<i>47,1</i>	<i>--</i>	<i>47,3</i>	<i>48,3</i>	<i>47,2</i>	
<i>Aquisição de bens e serviços</i>	<i>7,6</i>	<i>--</i>	<i>11,5</i>	<i>11,5</i>	<i>7,4</i>	<i>--</i>	<i>11,4</i>	<i>11,5</i>	<i>8,1</i>	<i>--</i>	<i>11,4</i>	<i>11,6</i>	<i>10,5</i>	
<i>Juros correntes programados</i>	<i>13,2</i>	<i>--</i>	<i>11,5</i>	<i>11,5</i>	<i>12,8</i>	<i>--</i>	<i>10,7</i>	<i>10,6</i>	<i>12,7</i>	<i>--</i>	<i>11,6</i>	<i>10,5</i>	<i>12,0</i>	
<i>Dívida externa</i>	<i>6,3</i>	<i>--</i>	<i>5,0</i>	<i>5,0</i>	<i>6,0</i>	<i>--</i>	<i>4,4</i>	<i>4,4</i>	<i>5,5</i>	<i>--</i>	<i>4,9</i>	<i>5,0</i>	<i>6,6</i>	
<i>Dívida interna</i>	<i>6,8</i>	<i>--</i>	<i>6,2</i>	<i>6,2</i>	<i>6,7</i>	<i>--</i>	<i>6,1</i>	<i>6,1</i>	<i>7,0</i>	<i>--</i>	<i>6,4</i>	<i>6,5</i>	<i>5,0</i>	
<i>Transferências correntes</i>	<i>11,2</i>	<i>--</i>	<i>11,4</i>	<i>11,4</i>	<i>10,6</i>	<i>--</i>	<i>10,6</i>	<i>10,4</i>	<i>10,6</i>	<i>--</i>	<i>10,7</i>	<i>10,3</i>	<i>10,9</i>	
<i>Subsídios</i>	<i>0,4</i>	<i>--</i>	<i>0,3</i>	<i>0,4</i>	<i>0,5</i>	<i>--</i>	<i>0,6</i>	<i>0,6</i>	<i>0,3</i>	<i>--</i>	<i>0,6</i>	<i>0,6</i>	<i>0,6</i>	
<i>Benefícios Sociais</i>	<i>13,3</i>	<i>--</i>	<i>10,7</i>	<i>10,7</i>	<i>13,9</i>	<i>--</i>	<i>12,1</i>	<i>12,2</i>	<i>13,9</i>	<i>--</i>	<i>12,8</i>	<i>13,0</i>	<i>13,1</i>	
<i>Outras despesas correntes</i>	<i>3,7</i>	<i>--</i>	<i>7,3</i>	<i>7,0</i>	<i>4,2</i>	<i>--</i>	<i>7,8</i>	<i>7,8</i>	<i>4,6</i>	<i>--</i>	<i>5,6</i>	<i>5,7</i>	<i>5,7</i>	
<i>Valor a regularizar</i>	<i>3,4</i>	<i>--</i>	<i>0,0</i>	<i>0,0</i>	<i>4,2</i>	<i>--</i>	<i>0,0</i>	<i>0,0</i>	<i>2,7</i>	<i>--</i>	<i>0,0</i>	<i>0,0</i>	<i>0,0</i>	
<i>Despesas correntes totais</i>	<i>100,0</i>	<i>--</i>	<i>100,0</i>	<i>100,0</i>	<i>100,0</i>	<i>--</i>	<i>100,0</i>	<i>100,0</i>	<i>100,0</i>	<i>--</i>	<i>100,0</i>	<i>100,0</i>	<i>100,0</i>	

Fonte: MF (DNOCP).



## DESPESAS PÚBLICAS CORRENTES DE INVESTIMENTO

	2015 - 3º Trim.				2016 - 3º Trim.				2017 - 3º Trim.					Variação Homólogo
	Exec.	grau ex.(%)	orc. Ini	orc. Atual	Exec.	grau ex.(%)	orc. Ini	orc. Atual	Exec.	grau ex.(%)	orc. Ini	orc. Atual	reprog.	
<b>Despesas com Pessoal</b>	<b>956</b>	<b>58,5</b>	<b>1 523</b>	<b>1 634</b>	<b>983</b>	<b>54,8</b>	<b>1 760</b>	<b>1 793</b>	<b>898</b>	<b>59,1</b>	<b>1 503</b>	<b>1 519</b>	<b>1 503</b>	<b>-8,7%</b>
Remunerações Certas e Permanent	871	58,4	1 363	1 491	896	54,6	1 614	1 641	817	59,2	1 330	1 379	1 330	-8,8%
Segurança Social	85	59,5	160	143	88	57,8	147	152	81	58,3	173	140	173	-7,2%
<b>Aquisição de bens e serviços</b>	<b>2 122</b>	<b>65,0</b>	<b>3 266</b>	<b>3 266</b>	<b>2 098</b>	<b>37,1</b>	<b>5 257</b>	<b>5 658</b>	<b>1 668</b>	<b>34,2</b>	<b>4 347</b>	<b>4 883</b>	<b>3 847</b>	<b>-20,5%</b>
<b>Consumo Capital Fixo</b>	<b>0</b>	<b>-</b>	<b>0</b>	<b>0</b>	<b>0</b>	<b>-</b>	<b>0</b>	<b>0</b>	<b>0</b>	<b>-</b>	<b>0</b>	<b>0</b>	<b>0</b>	<b>0,0</b>
<b>Juros correntes</b>	<b>0</b>	<b>-</b>	<b>0</b>	<b>0</b>	<b>0</b>	<b>-</b>	<b>0</b>	<b>0</b>	<b>0</b>	<b>-</b>	<b>5</b>	<b>5</b>	<b>0</b>	<b>0,0</b>
Dívida externa	0	-	0	0	0	-	0	0	0	-	0	0	0	0,0
Dívida interna	0	-	0	0	0	-	0	0	0	-	0	0	0	0,0
Outros Encargos	0	-	0	0	0	-	0	0	0	-	0	0	0	0,0
<b>Subsídios</b>	<b>16</b>	<b>-</b>	<b>0</b>	<b>0</b>	<b>15</b>	<b>84,0</b>	<b>18</b>	<b>18</b>	<b>0</b>	<b>0,0</b>	<b>1</b>	<b>1</b>	<b>1</b>	<b>-1,0</b>
<b>Transferências correntes</b>	<b>612</b>	<b>43,4</b>	<b>1 046</b>	<b>1 410</b>	<b>838</b>	<b>65,7</b>	<b>2 050</b>	<b>1 275</b>	<b>412</b>	<b>25,3</b>	<b>1 730</b>	<b>1 631</b>	<b>1 730</b>	<b>-50,8%</b>
Para Governos estrangeiros														
Organismos Internacionais	88	42,9	233	204	143	693,2	386	21	12	0,0	51	0	90	-91,8%
Administração pública	524	43,5	813	1 205	694	36,1	1 664	1 921	400	24,5	1 679	1 631	1 641	-42,4%
<b>Benefícios Sociais</b>	<b>201</b>	<b>56,1</b>	<b>358</b>	<b>358</b>	<b>141</b>	<b>42,5</b>	<b>268</b>	<b>333</b>	<b>155</b>	<b>45,3</b>	<b>266</b>	<b>343</b>	<b>266</b>	<b>9,7%</b>
<b>Outras despesas correntes</b>	<b>269</b>	<b>82,6</b>	<b>326</b>	<b>326</b>	<b>148</b>	<b>36,6</b>	<b>436</b>	<b>405</b>	<b>225</b>	<b>52,5</b>	<b>313</b>	<b>428</b>	<b>2 342</b>	<b>51,6%</b>
<b>Despesas</b>	<b>4 176</b>	<b>59,7</b>	<b>6 519</b>	<b>6 993</b>	<b>4 223</b>	<b>44,5</b>	<b>9 790</b>	<b>9 481</b>	<b>3 358</b>	<b>38,1</b>	<b>8 164</b>	<b>8 809</b>	<b>9 688</b>	<b>-20,5%</b>
Valor a regularizar	0	-	0	0	0	-	0	0	0	-	0	0	0	0,0
Pagamento por conta dos Fundos	0	-	0	0	0	-	0	0	0	-	0	0	0	0,0
<b>DESPESAS TOTAIS</b>	<b>4 176</b>	<b>59,7</b>	<b>6 519</b>	<b>6 993</b>	<b>4 223</b>	<b>44,5</b>	<b>9 790</b>	<b>9 481</b>	<b>3 358,1</b>	<b>38,1</b>	<b>8 164</b>	<b>8 809</b>	<b>9 688</b>	<b>-20,5%</b>
<b><i>Decomposição percentual</i></b>														
<i>Despesas com Pessoal</i>	22,9	--	23,4	23,4	23,3	--	18,0	18,9	26,7	--	18,4	17,2	15,5	
<i>Aquisição de bens e serviços</i>	50,8	--	50,1	46,7	49,7	--	53,7	59,7	49,7	--	53,2	55,4	39,7	
<i>Juros correntes programados</i>	0,0	--	0,0	0,0	0,0	--	0,0	0,0	0,0	--	0,1	0,1	0,0	
Dívida externa	0,0	--	0,0	0,0	0,0	--	0,0	0,0	0,0	--	0,0	0,0	0,0	
Dívida interna	0,0	--	0,0	0,0	0,0	--	0,0	0,0	0,0	--	0,0	0,0	0,0	
<i>Transferências correntes</i>	14,7	--	16,0	20,2	19,8	--	20,9	13,4	12,3	--	21,2	18,5	17,9	
<i>Subsídios</i>	0,4	--	0,0	0,0	0,4	--	0,2	0,2	0,0	--	0,0	0,0	0,0	
<i>Benefícios Sociais</i>	4,8	--	5,5	5,1	3,4	--	2,7	3,5	4,6	--	3,3	3,9	2,7	
<i>Outras despesas correntes</i>	6,4	--	5,0	4,7	3,5	--	4,5	4,3	6,7	--	3,8	4,9	24,2	
<i>Valor a regularizar</i>	0,0	--	0,0	0,0	0,0	--	0,0	0,0	0,0	--	0,0	0,0	0,0	
<b><i>Despesas correntes totais</i></b>	<b>100,0</b>	<b>--</b>	<b>100,0</b>	<b>100,0</b>	<b>100,0</b>	<b>--</b>	<b>100,0</b>	<b>100,0</b>	<b>100,0</b>	<b>--</b>	<b>100,0</b>	<b>100,0</b>	<b>100,0</b>	

Fonte: MF (DNOCP).

ANO:2017  
Período: 2º Trimestre

**MAPA A - FLUXOS FINANCEIROS NO TESOIRO**

Em CVE

Cod.	Entradas	Importancia		Cod.	Saidas	Importancia		Cod.
		Parcial	Total			Parcial	Total	
	<b>Saldo de ano anterior</b>		<b>9 025 515 825</b>					
	De Conta Orçamento do Estado	9 025 515 825						
	<b>Receitas Orçamentais:</b>		<b>35 251 618 867</b>		<b>Despesas Orçamentais:</b>		<b>34 181 831 138</b>	
	Receitas Correntes (excluindo donativos)	30 858 933 341		<b>Mapa I</b>	Despesas Correntes	30 965 324 248		<b>Mapa II</b>
	Transferências	4 225 949 734			Activos não financeiros	3 216 506 890		<b>Mapa II</b>
	AAL	223 822 834		<b>Mapa I</b>	dq: programa de investimento	3 130 747 121		<b>Mapa B_Fundos</b>
	OFN	0		<b>Mapa I</b>	Compra de activos não financeiros	85 759 769		<b>Mapa II</b>
	AOR	1 819 366 987		<b>Mapa I</b>				
	DON	2 182 759 913		<b>Mapa I</b>				
	Das Administrações Públicas			<b>Mapa I</b>				
	Activos não financeiros	166 735 792		<b>Mapa I</b>				
	<b>Operações Financeiras</b>		<b>15 922 790 976</b>		<b>Operações Financeiras</b>		<b>15 468 032 370</b>	
	Emissão de BT e OT	9 862 124 596		<b>Mapa A.1</b>	Pagamentos BT e OT	5 746 252 796		<b>Mapa A.1</b>
	Empréstimos Externo	3 857 805 370		<b>Mapa A.3</b>	Amortização Empréstimos	2 535 599 643		<b>Mapa II - 1.5</b>
	Acções E Outras Participações Mi - Alienação	47 025 531			Empréstimos Obtidos Pmi - Amortizações Leasing	21 863 077		
	Reembolso Empr. Retrocessão	144 828 590			Empréstimos Concedidos Mi Concedidos	2 467 933 867		<b>Mapa II - 1.5</b>
	Outras Operações	1 782 315 461			Empréstimos de Retrocessão Concedido			
					Acções E Outras Participações Mi - Aquisições	49 310 000		<b>Mapa II - 1.5</b>
	Despesa por compensar na conta do Tesouro	228 691 428			Acções E Outras Participações Me - Aquisições	0		<b>Mapa II - 1.5</b>
	Restos por pagar de 2016 não compensado	0			Outras Operações	2 609 899 951		
					Restos por pagar de 2016 compensado na conta d	2 037 173 035		
					<b>Saldo para o período seguinte</b>		<b>10 086 326 588</b>	
					Na Conta Orçamento do Estado (2)	10 086 326 588		
	Valor a reconciliar entre DGCI e o Tesouro (1)	-463 735 573	-463 735 573					
	<b>TOTAL</b>		<b>59 736 190 096</b>		<b>TOTAL</b>		<b>59 736 190 096</b>	

- (1) Receitas contabilizados por reconciliar entre DGCI e Tesouro  
(2) Saldo Final da Conta Orçamento do Estado é Provisório  
(3) Considerado somente Facilidade de Crédito entrado na Conta Corrente do Tesouro

**III. MAPAS ANEXO A CONTA PROVISÓRIA**

**DE JANEIRO A SETEMBRO DE 2017**

## CONTAS PROVISÓRIAS 2º TRIMESTRE 2017

## MAPA A.3 - DESEMBOLSOS EXTERNO POR CREDOR

Credor	N.R. de Acordo	Dia	Mês	Montante	Moeda	Cambio	Valor CVE	Valor Emp	Moeda Emp	Tipo
BADEA	760	25	1	6 121 037,00	CVE	1,000	6 121 037,00	60 330,75	USD	PI
BADEA	760	25	1	94,90	USD	102,490	9 726,30	94,90	USD	PI
BADEA	182	12	1	36 159 301,00	CVE	1,000	36 159 301,00	348 184,43	USD	PI
BADEA	182	12	1	169,49	USD	104,883	17 776,62	169,49	USD	PI
BADEA	182	12	1	9 079 256,00	CVE	1,000	9 079 256,00	87 425,79	USD	PI
BADEA	204	21	2	1 006 660,00	CVE	1,000	1 006 660,00	9 796,80	USD	PI
BADEA	204	21	2	32,17	USD	103,766	3 338,15	32,17	USD	PI
BADEA	182	9	2	2 254 219,00	CVE	1,000	2 254 219,00	22 044,65	USD	PI
BADEA	182	21	2	28 082,00	USD	103,766	2 913 956,81	28 082,00	USD	PI
BADEA	182	21	2	20,00	USD	103,766	2 075,32	20,00	USD	PI
BADEA	760	26	5	52 180,00	USD	98,227	5 125 484,86	52 180,00	USD	PI
BADEA	760	26	5	77 000,00	USD	98,227	7 563 479,00	77 000,00	USD	PI
<b>BADEA Total</b>							<b>70 256 310,06</b>			
BM/IDA	187	5	1	21 317,52	USD	105,547	2 250 000,28	15 907,77	XDR	PI/CE
BM/IDA	187	9	1	6 057,81	USD	104,031	630 200,03	4 507,33	XDR	PI/CE
BM/IDA	187	9	1	9 011,74	USD	104,031	937 500,32	6 705,21	XDR	PI/CE
<b>BM/IDA Total</b>							<b>3 817 700,64</b>			
CGD	189	25	1	464 114,18	EUR	110,265	51 175 549,84	464 114,18	EUR	Ret
CGD	189	25	1	435 479,80	EUR	110,265	48 018 179,60	435 479,80	EUR	Ret
CGD	189	25	1	281 309,26	EUR	110,265	31 018 565,11	281 309,26	EUR	Ret
CGD	189	25	1	196 053,56	EUR	110,265	21 617 845,79	196 053,56	EUR	Ret
CGD	189	25	1	26 189,87	EUR	110,265	2 887 826,46	26 189,87	EUR	Ret
CGD	189	25	1	130 608,03	EUR	110,265	14 401 494,43	130 608,03	EUR	Ret
CGD	189	3	2	39 516,11	EUR	110,265	4 357 243,87	39 516,11	EUR	Ret
CGD	189	21	3	26 271,84	EUR	110,265	2 896 864,11	26 271,84	EUR	Ret
CGD	189	21	3	82 342,81	EUR	110,265	9 079 529,97	82 342,81	EUR	Ret
CGD	189	22	3	185 603,71	EUR	110,265	20 465 593,20	185 603,71	EUR	Ret
CGD	189	21	3	31 996,64	EUR	110,265	3 528 109,80	31 996,64	EUR	Ret
CGD	189	22	3	34 572,19	EUR	110,265	3 812 103,00	34 572,19	EUR	Ret
CGD	189	22	3	345 551,05	EUR	110,265	38 102 186,42	345 551,05	EUR	Ret
CGD	189	22	3	271 497,62	EUR	110,265	29 936 684,85	271 497,62	EUR	Ret
CGD	189	22	3	130 602,90	EUR	110,265	14 400 928,77	130 602,90	EUR	Ret
CGD	189	21	3	41 577,92	EUR	110,265	4 584 589,46	41 577,92	EUR	Ret
CGD	189	22	3	183 029,58	EUR	110,265	20 181 756,64	183 029,58	EUR	Ret
CGD	189	4	4	35 309,47	EUR	110,265	3 893 398,20	35 309,47	EUR	Ret
CGD	189	4	4	62 181,12	EUR	110,265	6 856 401,60	62 181,12	EUR	Ret
CGD	189	4	4	65 102,62	EUR	110,265	7 178 540,40	65 102,62	EUR	Ret
CGD	189	4	4	36 737,91	EUR	110,265	4 050 905,40	36 737,91	EUR	Ret
CGD	189	28	4	24 223,64	EUR	110,265	2 671 019,66	24 223,64	EUR	Ret
CGD	189	28	4	84 463,86	EUR	110,265	9 313 407,52	84 463,86	EUR	Ret
CGD	189	4	4	544 741,08	EUR	110,265	60 065 875,52	544 741,08	EUR	Ret
CGD	189	28	4	315 348,32	EUR	110,265	34 771 882,50	315 348,32	EUR	Ret
CGD	189	4	4	473 122,03	EUR	110,265	52 168 800,16	473 122,03	EUR	Ret
CGD	189	4	4	182 919,90	EUR	110,265	20 169 662,77	182 919,90	EUR	Ret
CGD	189	28	4	148 056,96	EUR	110,265	16 325 500,69	148 056,96	EUR	Ret
CGD	189	21	4	42 016,10	EUR	110,265	4 632 905,27	42 016,10	EUR	Ret
CGD	189	28	4	67 502,72	EUR	110,265	7 443 187,42	67 502,72	EUR	Ret
CGD	189	4	4	195 960,16	EUR	110,265	21 607 547,04	195 960,16	EUR	Ret
CGD	189	24	5	71 239,96	EUR	110,265	7 855 274,19	71 239,96	EUR	Ret
CGD	189	30	5	75 406,78	EUR	110,265	8 314 728,60	75 406,78	EUR	Ret
CGD	189	24	5	45 242,28	EUR	110,265	4 988 640,00	45 242,28	EUR	Ret
CGD	189	30	5	46 702,37	EUR	110,265	5 149 636,83	46 702,37	EUR	Ret
CGD	189	30	5	44 473,42	EUR	110,265	4 903 861,66	44 473,42	EUR	Ret
CGD	189	30	5	545 879,20	EUR	110,265	60 191 369,99	545 879,20	EUR	Ret
CGD	189	30	5	101 909,25	EUR	110,265	11 237 023,45	101 909,25	EUR	Ret
CGD	189	11	5	101 644,78	EUR	110,265	11 207 861,67	101 644,78	EUR	Ret
CGD	189	30	5	196 465,77	EUR	110,265	21 663 298,13	196 465,77	EUR	Ret
CGD	189	30	5	213 839,39	EUR	110,265	23 579 000,34	213 839,39	EUR	Ret
CGD	189	27	6	37 228,50	EUR	110,265	4 105 000,55	37 228,50	EUR	Ret
<b>CGD Total</b>							<b>734 809 780,87</b>			
FIDA	L-E-13	7	2	229 137,42	EUR	110,265	25 265 837,62	229 137,42	EUR	PI/CE
FIDA	L-E-876	7	2	154 418,70	EUR	110,265	17 026 977,96	122 043,11	XDR	PI/CE
FIDA	L-E-876-A	7	2	114 568,71	EUR	110,265	12 632 918,81	90 548,11	XDR	PI/CE
FIDA	L-E-13	20	4	209 383,54	EUR	110,265	23 087 676,04	209 383,54	EUR	PI/CE
FIDA	L-E-876	21	4	141 106,30	EUR	110,265	15 559 086,17	110 882,07	XDR	PI/CE

## CONTAS PROVISÓRIAS 2º TRIMESTRE 2017

## MAPA A.3 - DESEMBOLSOS EXTERNO POR CREDOR

Credor	N.R. de Acordo	Dia	Mês	Montante	Moeda	Cambio	Valor CVE	Valor Emp	Moeda Emp	Tipo
FIDA	L-E-876-A	20	4	104 691,77	EUR	110,265	11 543 838,02	82 170,48	XDR	PI/CE
<b>FIDA Total</b>							<b>105 116 334,61</b>			
FUNDO KUWAIT	181	12	1	1 380 949,00	CVE	1,000	1 380 949,00	4 299,16	KWD	PI
FUNDO KUWAIT	181	18	1	5 192 444,25	CVE	1,000	5 192 444,25	16 241,34	KWD	PI
FUNDO KUWAIT	181	18	5	28 490 724,00	CVE	1,000	28 490 724,00	90 150,77	KWD	PI
FUNDO KUWAIT	181	18	5	14 591 468,00	CVE	1,000	14 591 468,00	46 170,54	KWD	PI
FUNDO KUWAIT	181	18	5	13 624 774,00	CVE	1,000	13 624 774,00	43 111,71	KWD	PI
<b>FUNDO KUWAIT Total</b>							<b>63 280 359,25</b>			
FUNDO SAUDITA	195	27	1	1 372 075,00	CVE	1,000	1 372 075,00	52 236,38	SAR	PI
FUNDO SAUDITA	195	5	1	1 087 651,00	CVE	1,000	1 087 651,00	40 443,15	SAR	PI
FUNDO SAUDITA	195	17	1	9 936 090,00	CVE	1,000	9 936 090,00	374 475,75	SAR	PI
FUNDO SAUDITA	195	17	1	19 611 877,00	CVE	1,000	19 611 877,00	739 141,09	SAR	PI
FUNDO SAUDITA	195	17	1	1 524 865,00	CVE	1,000	1 524 865,00	57 469,80	SAR	PI
<b>FUNDO SAUDITA Total</b>							<b>33 532 558,00</b>			
ICO	186	23	1	191 090,61	EUR	110,265	21 070 606,11	191 090,61	EUR	PI
ICO	186	17	2	66 640,42	EUR	110,265	7 348 105,91	66 640,42	EUR	PI
ICO	186	10	4	217 933,16	EUR	110,265	24 030 399,89	217 933,16	EUR	PI
ICO	186	18	5	80 804,55	EUR	110,265	8 909 913,71	80 804,55	EUR	PI
ICO	186	23	6	296 293,50	EUR	110,265	32 670 802,78	296 293,50	EUR	PI
ICO	186	13	6	122 444,94	EUR	110,265	13 501 391,31	122 444,94	EUR	PI
<b>ICO Total</b>							<b>107 531 219,70</b>			
JICA	CAVP2A	6	1	211 848,77	EUR	110,265	23 359 504,62	26 292 550,00	JPY	PI
JICA	CAVP3A	27	1	2 870,28	USD	102,950	295 495,33	329 335,00	JPY	PI
JICA	CAVP3A	27	1	31 252,19	USD	102,950	3 217 412,96	3 585 876,00	JPY	PI
JICA	CAVP3A	27	1	11 854,61	USD	102,950	1 220 432,10	1 360 197,00	JPY	PI
JICA	CAVP3A	20	1	28 555,00	JPY	0,910	25 992,76	28 555,00	JPY	PI
JICA	CAVP3A	24	1	1 496 956,00	JPY	0,905	1 355 134,39	1 496 956,00	JPY	PI
JICA	CAVP3A	24	1	2 353 912,00	JPY	0,905	2 130 902,38	2 353 912,00	JPY	PI
JICA	CAVP3A	24	1	2 404 624,00	JPY	0,905	2 176 809,92	2 404 624,00	JPY	PI
JICA	CAVP3A	24	1	1 214 971,00	JPY	0,905	1 099 864,65	1 214 971,00	JPY	PI
JICA	CAVP2A	3	2	9 015,18	EUR	110,265	994 058,82	1 113 464,00	JPY	PI
JICA	CAVP2A	3	2	2 471,53	EUR	110,265	272 523,26	305 258,00	JPY	PI
JICA	CAVP2	28	3	136 239,60	EUR	110,265	15 022 459,49	16 527 225,00	JPY	PI
JICA	CAVP2	28	3	103 121,85	EUR	110,265	11 370 730,79	12 509 711,00	JPY	PI
JICA	CAVP2	28	3	267 633,34	EUR	110,265	29 510 590,24	32 466 600,00	JPY	PI
JICA	CAVP2	28	3	113 393,28	EUR	110,265	12 503 310,02	13 755 738,00	JPY	PI
JICA	CAVP2	29	3	86 656,99	EUR	110,265	9 555 233,00	10 508 026,00	JPY	PI
JICA	CAVP2A	28	3	212 497,71	EUR	110,265	23 431 059,99	25 778 097,00	JPY	PI
JICA	CAVP2	14	4	88 341,15	EUR	110,265	9 740 936,90	10 400 403,00	JPY	PI
JICA	CAVP2	14	4	288 812,12	EUR	110,265	31 845 868,41	34 001 850,00	JPY	PI
JICA	CAVP2	14	4	89 182,91	EUR	110,265	9 833 753,57	10 499 503,00	JPY	PI
JICA	CAVP2	20	4	4 757 892,00	JPY	0,943	4 484 455,95	4 757 892,00	JPY	PI
JICA	CAVP2	20	4	1 351 295,00	JPY	0,943	1 273 636,08	1 351 295,00	JPY	PI
JICA	CAVP2	25	4	47 838,78	EUR	110,265	5 274 943,08	5 676 071,00	JPY	PI
JICA	CAVP2A	20	4	11 590,00	JPY	0,943	10 923,92	11 590,00	JPY	PI
JICA	CAVP3A	14	4	1 832 819,00	JPY	0,950	1 740 884,80	1 832 819,00	JPY	PI
JICA	CAVP2	27	6	67 758,93	EUR	110,265	7 471 438,42	8 510 521,00	JPY	PI
JICA	CAVP2	27	6	14 455,36	EUR	110,265	1 593 920,27	1 815 593,00	JPY	PI
JICA	CAVP2	27	6	66 220,90	EUR	110,265	7 301 847,54	8 317 345,00	JPY	PI
<b>JICA Total</b>							<b>218 114 123,65</b>			
<b>Total Geral</b>							<b>1 336 458 386,79</b>			

CONTAS PROVISÓRIAS 3º TRIMESTRE 2017

MAPA A.3 - DESEMBOLSOS EXTERNO POR CREDOR

Credor	N.R. de Acordo	Dia	Mês	Montante	Moeda	Cambio	Valor CVE	Valor Emp	Moeda Emp	Tipo
AFD	CCV1021	22	8	12 324 402,88	EUR	110,265	1 358 950 283,56	12 324 402,88	EUR	Ret
<b>TOTAL AFD</b>							<b>1 358 950 283,56</b>			
BAD	10633	6	4	71 430,60	EUR	110,265	7 876 295,11	71 430,60	EUR	Ret/CE
BAD	10633	6	4	2 961,88	EUR	110,265	326 591,70	2 961,88	EUR	Ret/CE
BAD	10633	10	4	6 533,58	EUR	110,265	720 425,20	6 533,58	EUR	Ret/CE
BAD	10633	12	4	6 539,51	EUR	110,265	721 079,07	6 539,51	EUR	Ret/CE
BAD	10181	19	5	18 222,00	EUR	110,265	2 009 248,83	18 222,00	EUR	Ret/CE
BAD	10181	19	5	138 919,00	EUR	110,265	15 317 903,54	138 919,00	EUR	Ret/CE
BAD	10181	19	5	19 652,00	EUR	110,265	2 166 927,78	19 652,00	EUR	Ret/CE
BAD	10181	19	5	207 242,00	EUR	110,265	22 851 539,13	207 242,00	EUR	Ret/CE
BAD	10181	23	5	9 888,94	EUR	110,265	1 090 403,97	9 888,94	EUR	Ret/CE
BAD	10181	23	5	59 680,34	EUR	110,265	6 580 652,69	59 680,34	EUR	Ret/CE
BAD	10181	23	5	10 665,43	EUR	110,265	1 176 023,64	10 665,43	EUR	Ret/CE
BAD	10181	23	5	89 031,82	EUR	110,265	9 817 093,63	89 031,82	EUR	Ret/CE
BAD	10181	7	7	18 531,00	EUR	110,265	2 043 320,72	18 531,00	EUR	Ret/CE
BAD	10181	7	7	151 546,00	EUR	110,265	16 710 219,69	151 546,00	EUR	Ret/CE
BAD	10181	10	7	10 036,60	EUR	110,265	1 106 685,70	10 036,60	EUR	Ret/CE
BAD	10181	17	7	65 104,64	EUR	110,265	7 178 763,13	65 104,64	EUR	Ret/CE
BAD	10181	18	7	20 757,00	EUR	110,265	2 288 770,61	20 757,00	EUR	Ret/CE
BAD	10181	18	7	201 769,00	EUR	110,265	22 248 058,79	201 769,00	EUR	Ret/CE
BAD	10181	19	7	11 264,97	EUR	110,265	1 242 131,92	11 264,97	EUR	Ret/CE
BAD	10181	19	7	86 680,64	EUR	110,265	9 557 840,77	86 680,64	EUR	Ret/CE
BAD	10181	19	7	4 534,55	EUR	110,265	500 002,16	4 534,55	EUR	Ret/CE
BAD	10181	19	7	6 801,82	EUR	110,265	750 002,68	6 801,82	EUR	Ret/CE
BAD	10181	11	8	26 645,33	EUR	110,265	2 938 047,31	26 645,33	EUR	Ret/CE
BAD	10181	11	8	35 527,11	EUR	110,265	3 917 396,78	35 527,11	EUR	Ret/CE
BAD	10181	28	8	19 081,00	EUR	110,265	2 103 966,47	19 081,00	EUR	Ret/CE
BAD	10181	28	8	337 186,00	EUR	110,265	37 179 814,29	337 186,00	EUR	Ret/CE
BAD	10181	28	8	10 339,75	EUR	110,265	1 140 112,53	10 339,75	EUR	Ret/CE
BAD	10181	28	8	144 639,39	EUR	110,265	15 948 662,34	144 639,39	EUR	Ret/CE
BAD	10181	28	8	17 769,20	EUR	110,265	1 959 320,84	17 769,20	EUR	Ret/CE
BAD	10181	28	8	17 769,20	EUR	110,265	1 959 320,84	17 769,20	EUR	Ret/CE
BAD	10181	28	8	8 884,60	EUR	110,265	979 660,42	8 884,60	EUR	Ret/CE
BAD	10181	28	8	8 884,60	EUR	110,265	979 660,42	8 884,60	EUR	Ret/CE
BAD	10181	28	9	14 622,00	EUR	110,265	1 612 294,83	14 622,00	EUR	Ret/CE
BAD	10181	28	9	394 172,00	EUR	110,265	43 463 375,58	394 172,00	EUR	Ret/CE
BAD	10181	28	9	169 492,12	EUR	110,265	18 689 048,61	169 492,12	EUR	Ret/CE
BAD	10181	29	9	7 942,61	EUR	110,265	875 791,89	7 942,61	EUR	Ret/CE
BAD	10633	15	9	57 144,48	EUR	110,265	6 301 036,09	57 144,48	EUR	Ret/CE
BAD	10633	18	9	6 536,54	EUR	110,265	720 751,58	6 536,54	EUR	Ret/CE
<b>TOTAL BAD</b>							<b>275 048 241,25</b>			
BADEA	760	25	1	6 121 037,00	CVE	1,000	6 121 037,00	60 330,75	USD	PI
BADEA	760	25	1	94,90	USD	102,490	9 726,30	94,90	USD	PI
BADEA	182	12	1	36 159 301,00	CVE	1,000	36 159 301,00	348 184,43	USD	PI
BADEA	182	12	1	169,49	USD	104,883	17 776,62	169,49	USD	PI
BADEA	182	12	1	9 079 256,00	CVE	1,000	9 079 256,00	87 425,79	USD	PI
BADEA	204	21	2	1 006 660,00	CVE	1,000	1 006 660,00	9 796,80	USD	PI
BADEA	204	21	2	32,17	USD	103,766	3 338,15	32,17	USD	PI
BADEA	182	9	2	2 254 219,00	CVE	1,000	2 254 219,00	22 044,65	USD	PI
BADEA	182	21	2	28 082,00	USD	103,766	2 913 956,81	28 082,00	USD	PI
BADEA	182	21	2	20,00	USD	103,766	2 075,32	20,00	USD	Ret
BADEA	760	26	5	52 180,00	USD	98,227	5 125 484,86	52 180,00	USD	PI
BADEA	760	26	5	77 000,00	USD	98,227	7 563 479,00	77 000,00	USD	PI
BADEA	182	27	6	6 752 042,00	CVE	1,000	6 752 042,00	69 271,61	USD	PI
BADEA	182	27	6	13 397 540,00	CVE	1,000	13 397 540,00	137 629,42	USD	PI
BADEA	208	23	6	73 986 000,00	CVE	1,000	73 986 000,00	757 991,75	USD	PI
BADEA	208	5	7	16 428,00	USD	96,886	1 591 643,21	16 428,00	USD	PI
BADEA	208	5	7	20,00	USD	96,886	1 937,72	20,00	USD	PI

CONTAS PROVISÓRIAS 3º TRIMESTRE 2017

MAPA A.3 - DESEMBOLSOS EXTERNO POR CREDOR

BADEA	208	5	7	17 884,00	USD	96,886	1 732 709,22	17 884,00	USD	PI
BADEA	182	17	8	16 065 454,00	CVE	1,000	16 065 454,00	173 894,90	USD	PI
BADEA	182	17	8	188,04	USD	93,368	17 556,92	188,04	USD	PI
BADEA	182	17	8	5 142 192,00	CVE	1,000	5 142 192,00	55 659,86	USD	PI
BADEA	204	10	8	558 000,00	CVE	1,000	558 000,00	6 007,62	USD	PI
BADEA	204	10	8	187,14	USD	93,894	17 571,32	187,14	USD	PI
BADEA	208	2	8	51 376,00	USD	93,249	4 790 760,62	51 376,00	USD	PI
BADEA	208	2	8	17 884,00	USD	93,249	1 667 665,12	17 884,00	USD	PI
BADEA	208	2	8	20,00	USD	93,249	1 864,98	20,00	USD	PI
BADEA	760	3	8	72 200,00	USD	93,115	6 722 903,00	72 200,00	USD	PI
BADEA	760	3	8	65 200,00	USD	93,115	6 071 098,00	65 200,00	USD	PI
BADEA	760	3	8	65 200,00	USD	93,115	6 071 098,00	65 200,00	USD	PI
BADEA	760	3	8	20,00	USD	93,115	1 862,30	20,00	USD	PI
BADEA	760	15	8	13 040,00	USD	93,622	1 220 830,88	13 040,00	USD	PI
BADEA	760	15	8	20,00	USD	93,622	1 872,44	20,00	USD	PI
<b>TOTAL BADEA</b>							<b>216 068 911,80</b>			
BM/IBRD	206	21	9	202 882,67	EUR	110,265	22 370 857,61	202 882,67	EUR	Ret
BM/IDA	187	5	1	21 317,52	USD	105,547	2 250 000,28	15 907,77	XDR	PI/CE
BM/IDA	187	9	1	6 057,81	USD	104,031	630 200,03	4 507,33	XDR	PI/CE
BM/IDA	187	9	1	9 011,74	USD	104,031	937 500,32	6 705,21	XDR	PI/CE
<b>TOTAL BM/IDA</b>							<b>26 188 558,25</b>			
CGD	189	25	1	464 114,18	EUR	110,265	51 175 549,84	464 114,18	EUR	Ret
CGD	189	25	1	435 479,80	EUR	110,265	48 018 179,60	435 479,80	EUR	Ret
CGD	189	25	1	281 309,26	EUR	110,265	31 018 565,11	281 309,26	EUR	Ret
CGD	189	25	1	196 053,56	EUR	110,265	21 617 845,79	196 053,56	EUR	Ret
CGD	189	25	1	26 189,87	EUR	110,265	2 887 826,46	26 189,87	EUR	Ret
CGD	189	25	1	130 608,03	EUR	110,265	14 401 494,43	130 608,03	EUR	Ret
CGD	189	3	2	39 516,11	EUR	110,265	4 357 243,87	39 516,11	EUR	PI
CGD	189	21	3	26 271,84	EUR	110,265	2 896 864,11	26 271,84	EUR	Ret
CGD	189	21	3	82 342,81	EUR	110,265	9 079 529,97	82 342,81	EUR	Ret
CGD	189	22	3	185 603,71	EUR	110,265	20 465 593,20	185 603,71	EUR	Ret
CGD	189	21	3	31 996,64	EUR	110,265	3 528 109,80	31 996,64	EUR	Ret
CGD	189	22	3	34 572,19	EUR	110,265	3 812 103,00	34 572,19	EUR	Ret
CGD	189	22	3	345 551,05	EUR	110,265	38 102 186,42	345 551,05	EUR	Ret
CGD	189	22	3	271 497,62	EUR	110,265	29 936 684,85	271 497,62	EUR	Ret
CGD	189	22	3	130 602,90	EUR	110,265	14 400 928,77	130 602,90	EUR	Ret
CGD	189	21	3	41 577,92	EUR	110,265	4 584 589,46	41 577,92	EUR	PI
CGD	189	22	3	183 029,58	EUR	110,265	20 181 756,64	183 029,58	EUR	Ret
CGD	189	4	4	35 309,47	EUR	110,265	3 893 398,20	35 309,47	EUR	Ret
CGD	189	4	4	62 181,12	EUR	110,265	6 856 401,60	62 181,12	EUR	Ret
CGD	189	4	4	65 102,62	EUR	110,265	7 178 540,40	65 102,62	EUR	Ret
CGD	189	4	4	36 737,91	EUR	110,265	4 050 905,40	36 737,91	EUR	Ret
CGD	189	28	4	24 223,64	EUR	110,265	2 671 019,66	24 223,64	EUR	Ret
CGD	189	28	4	84 463,86	EUR	110,265	9 313 407,52	84 463,86	EUR	Ret
CGD	189	4	4	544 741,08	EUR	110,265	60 065 875,52	544 741,08	EUR	Ret
CGD	189	28	4	315 348,32	EUR	110,265	34 771 882,50	315 348,32	EUR	Ret
CGD	189	4	4	473 122,03	EUR	110,265	52 168 800,16	473 122,03	EUR	Ret
CGD	189	4	4	182 919,90	EUR	110,265	20 169 662,77	182 919,90	EUR	Ret
CGD	189	28	4	148 056,96	EUR	110,265	16 325 500,69	148 056,96	EUR	Ret
CGD	189	21	4	42 016,10	EUR	110,265	4 632 905,27	42 016,10	EUR	Ret
CGD	189	28	4	67 502,72	EUR	110,265	7 443 187,42	67 502,72	EUR	Ret
CGD	189	4	4	195 960,16	EUR	110,265	21 607 547,04	195 960,16	EUR	PI
CGD	189	24	5	71 239,96	EUR	110,265	7 855 274,19	71 239,96	EUR	Ret
CGD	189	30	5	75 406,78	EUR	110,265	8 314 728,60	75 406,78	EUR	Ret
CGD	189	24	5	45 242,28	EUR	110,265	4 988 640,00	45 242,28	EUR	Ret
CGD	189	30	5	46 702,37	EUR	110,265	5 149 636,83	46 702,37	EUR	Ret
CGD	189	30	5	44 473,42	EUR	110,265	4 903 861,66	44 473,42	EUR	Ret
CGD	189	30	5	545 879,20	EUR	110,265	60 191 369,99	545 879,20	EUR	Ret
CGD	189	30	5	101 909,25	EUR	110,265	11 237 023,45	101 909,25	EUR	Ret

CONTAS PROVISÓRIAS 3º TRIMESTRE 2017

MAPA A.3 - DESEMBOLSOS EXTERNO POR CREDOR

CGD	189	11	5	101 644,78	EUR	110,265	11 207 861,67	101 644,78	EUR	Ret
CGD	189	30	5	196 465,77	EUR	110,265	21 663 298,13	196 465,77	EUR	Ret
CGD	189	30	5	213 839,39	EUR	110,265	23 579 000,34	213 839,39	EUR	PI
CGD	189	27	6	37 228,50	EUR	110,265	4 105 000,55	37 228,50	EUR	Ret
CGD	189	6	7	55 314,58	EUR	110,265	6 099 262,16	55 314,58	EUR	Ret
CGD	189	11	7	172 519,06	EUR	110,265	19 022 814,15	172 519,06	EUR	Ret
CGD	189	20	7	117 970,22	EUR	110,265	13 007 986,31	117 970,22	EUR	Ret
CGD	189	25	7	54 352,79	EUR	110,265	5 993 210,39	54 352,79	EUR	Ret
CGD	189	6	7	42 854,12	EUR	110,265	4 725 309,54	42 854,12	EUR	Ret
CGD	189	11	7	22 695,92	EUR	110,265	2 502 565,62	22 695,92	EUR	Ret
CGD	189	20	7	195 969,20	EUR	110,265	21 608 543,84	195 969,20	EUR	Ret
CGD	189	11	7	236 396,55	EUR	110,265	26 066 265,59	236 396,55	EUR	Ret
CGD	189	11	7	65 712,49	EUR	110,265	7 245 787,71	65 712,49	EUR	Ret
CGD	189	20	7	132 913,52	EUR	110,265	14 655 709,28	132 913,52	EUR	Ret
CGD	189	11	7	200 315,61	EUR	110,265	22 087 800,74	200 315,61	EUR	Ret
CGD	189	25	7	1 805,94	EUR	110,265	199 131,97	1 805,94	EUR	Ret
CGD	189	11	7	36 207,86	EUR	110,265	3 992 459,68	36 207,86	EUR	Ret
CGD	189	20	7	22 858,90	EUR	110,265	2 520 536,61	22 858,90	EUR	Ret
CGD	189	21	8	49 219,02	EUR	110,265	5 427 135,24	49 219,02	EUR	Ret
CGD	189	7	8	55 379,52	EUR	110,265	6 106 422,77	55 379,52	EUR	Ret
CGD	189	7	8	260 093,03	EUR	110,265	28 679 157,95	260 093,03	EUR	Ret
CGD	189	7	8	261 488,21	EUR	110,265	28 832 997,48	261 488,21	EUR	Ret
CGD	189	28	9	22 287,81	EUR	110,265	2 457 565,37	22 287,81	EUR	Ret
CGD	189	5	9	231 332,14	EUR	110,265	25 507 838,42	231 332,14	EUR	Ret
CGD	189	28	9	53 595,43	EUR	110,265	5 909 700,09	53 595,43	EUR	Ret
CGD	189	28	9	38 774,77	EUR	110,265	4 275 500,01	38 774,77	EUR	Ret
CGD	189	5	9	33 006,24	EUR	110,265	3 639 433,05	33 006,24	EUR	Ret
CGD	189	5	9	41 235,76	EUR	110,265	4 546 861,08	41 235,76	EUR	Ret
CGD	189	28	9	74 678,19	EUR	110,265	8 234 390,62	74 678,19	EUR	Ret
CGD	189	28	9	58 127,97	EUR	110,265	6 409 480,61	58 127,97	EUR	Ret
CGD	189	5	9	86 696,95	EUR	110,265	9 559 639,19	86 696,95	EUR	Ret
CGD	189	5	9	250 964,01	EUR	110,265	27 672 546,56	250 964,01	EUR	Ret
CGD	189	28	9	270 329,57	EUR	110,265	29 807 890,04	270 329,57	EUR	Ret
CGD	189	28	9	110 138,14	EUR	110,265	12 144 381,57	110 138,14	EUR	Ret
<b>TOTAL CGD</b>							<b>1 093 748 104,51</b>			
FAD	25496	21	7	11 815,27	EUR	110,265	1 302 810,75	11 815,27	EUR	PI/CE
FAD	25496	21	7	41 676,11	EUR	110,265	4 595 416,27	41 676,11	EUR	PI/CE
FAD	25496	21	7	21 859,47	EUR	110,265	2 410 334,46	21 859,47	EUR	PI/CE
FAD	25496	21	7	30 073,75	EUR	110,265	3 316 082,04	30 073,75	EUR	PI/CE
FAD	25496	21	7	21 007,39	EUR	110,265	2 316 379,86	21 007,39	EUR	PI/CE
FAD	25496	15	8	6 258,03	EUR	110,265	690 041,68	6 258,03	EUR	PI/CE
FAD	25496	25	8	25 364,36	EUR	110,265	2 796 801,16	25 364,36	EUR	PI/CE
FAD	25496	15	9	18 077,82	EUR	110,265	1 993 350,82	18 077,82	EUR	PI/CE
FAD	25496	15	9	2 186,46	EUR	110,265	241 090,01	2 186,46	EUR	PI/CE
FAD	25496	15	9	19 321,25	EUR	110,265	2 130 457,63	19 321,25	EUR	PI/CE
FAD	25496	28	9	6 037,59	EUR	110,265	665 734,86	6 037,59	EUR	PI/CE
<b>TOTAL FAD</b>							<b>22 458 499,54</b>			
FIDA	L-E-13	7	2	229 137,42	EUR	110,265	25 265 837,62	229 137,42	EUR	PI/CE
FIDA	L-E-876	7	2	154 418,70	EUR	110,265	17 026 977,96	122 043,11	XDR	PI/CE
FIDA	L-E-876-A	7	2	114 568,71	EUR	110,265	12 632 918,81	90 548,11	XDR	PI
FIDA	L-E-13	20	4	209 383,54	EUR	110,265	23 087 676,04	209 383,54	EUR	PI/CE
FIDA	L-E-876	21	4	141 106,30	EUR	110,265	15 559 086,17	110 882,07	XDR	PI/CE
FIDA	L-E-876-A	20	4	104 691,77	EUR	110,265	11 543 838,02	82 170,48	XDR	PI
<b>TOTAL FIDA</b>							<b>105 116 334,61</b>			
FUNDO KUWAIT	181	12	1	1 380 949,00	CVE	1,000	1 380 949,00	4 299,16	KWD	PI
FUNDO KUWAIT	181	18	1	5 192 444,25	CVE	1,000	5 192 444,25	16 241,34	KWD	PI
FUNDO KUWAIT	181	18	5	28 490 724,00	CVE	1,000	28 490 724,00	90 150,77	KWD	PI
FUNDO KUWAIT	181	18	5	14 591 468,00	CVE	1,000	14 591 468,00	46 170,54	KWD	PI
FUNDO KUWAIT	181	18	5	13 624 774,00	CVE	1,000	13 624 774,00	43 111,71	KWD	PI



CONTAS PROVISÓRIAS 3º TRIMESTRE 2017

MAPA A.3 - DESEMBOLSOS EXTERNO POR CREDOR

FUNDO KUWAIT	181	17	7	201 083,00	CVE	1,000	201 083,00	662,66	KWD	PI
FUNDO KUWAIT	181	13	7	16 400 068,00	CVE	1,000	16 400 068,00	53 623,19	KWD	PI
FUNDO KUWAIT	181	13	7	19 316 488,00	CVE	1,000	19 316 488,00	63 158,99	KWD	PI
FUNDO KUWAIT	181	13	7	207 178,77	CVE	1,000	207 178,77	643,43	KWD	PI
FUNDO KUWAIT	181	13	7	36 894 939,00	CVE	1,000	36 894 939,00	120 635,13	KWD	PI
FUNDO KUWAIT	181	21	9	14 212 625,00	CVE	1,000	14 212 625,00	48 415,98	KWD	PI
FUNDO KUWAIT	181	21	9	9 717 046,00	CVE	1,000	9 717 046,00	33 101,58	KWD	PI
FUNDO SAUDITA	195	27	1	1 372 075,00	CVE	1,000	1 372 075,00	52 236,38	SAR	PI
FUNDO SAUDITA	195	5	1	1 087 651,00	CVE	1,000	1 087 651,00	40 443,15	SAR	PI
FUNDO SAUDITA	195	17	1	9 936 090,00	CVE	1,000	9 936 090,00	374 475,75	SAR	PI
FUNDO SAUDITA	195	17	1	19 611 877,00	CVE	1,000	19 611 877,00	739 141,09	SAR	PI
FUNDO SAUDITA	195	17	1	1 524 865,00	CVE	1,000	1 524 865,00	57 469,80	SAR	PI
FUNDO SAUDITA	195	30	5	21 638 665,00	CVE	1,000	21 638 665,00	865 546,61	SAR	PI
FUNDO SAUDITA	195	30	5	13 096 328,00	CVE	1,000	13 096 328,00	523 853,14	SAR	PI
FUNDO SAUDITA	195	30	5	12 228 687,00	CVE	1,000	12 228 687,00	489 147,49	SAR	PI
FUNDO SAUDITA	195	16	6	39 861,57	USD	98,650	3 932 343,88	149 480,89	SAR	PI
FUNDO SAUDITA	195	19	6	11 022 321,00	CVE	1,000	11 022 321,00	439 720,24	SAR	PI
FUNDO SAUDITA	195	20	6	11 737 059,00	CVE	1,000	11 737 059,00	464 527,39	SAR	PI
FUNDO SAUDITA	195	20	6	24 184 545,00	CVE	1,000	24 184 545,00	957 171,98	SAR	PI
FUNDO SAUDITA	195	26	7	4 381 150,00	CVE	1,000	4 381 150,00	178 579,50	SAR	PI
<b>TOTAL FUNDO SAUDITA</b>							<b>295 983 443,90</b>			
ICO	186	23	1	191 090,61	EUR	110,265	21 070 606,11	191 090,61	EUR	PI
ICO	186	17	1	645 690,76	EUR	110,265	71 197 091,65	645 690,76	EUR	PI/CE
ICO	186	17	2	66 640,42	EUR	110,265	7 348 105,91	66 640,42	EUR	Ret
ICO	186	10	4	217 933,16	EUR	110,265	24 030 399,89	217 933,16	EUR	PI
ICO	186	18	5	80 804,55	EUR	110,265	8 909 913,71	80 804,55	EUR	Ret
ICO	186	23	6	296 293,50	EUR	110,265	32 670 802,78	296 293,50	EUR	PI
ICO	186	13	6	122 444,94	EUR	110,265	13 501 391,31	122 444,94	EUR	PI
ICO	186	16	6	141 870,42	EUR	110,265	15 643 341,86	141 870,42	EUR	PI
ICO	186	21	7	203 506,50	EUR	110,265	22 439 644,22	203 506,50	EUR	PI
ICO	186	25	9	73 910,65	EUR	110,265	8 149 757,82	73 910,65	EUR	PI
<b>TOTAL ICO</b>							<b>224 961 055,26</b>			
JICA	CAVP2A	6	1	211 848,77	EUR	110,265	23 359 504,62	26 292 550,00	JPY	PI
JICA	CAVP3A	27	1	2 870,28	USD	102,950	295 495,33	329 335,00	JPY	PI
JICA	CAVP3A	27	1	31 252,19	USD	102,950	3 217 412,96	3 585 876,00	JPY	PI
JICA	CAVP3A	27	1	11 854,61	USD	102,950	1 220 432,10	1 360 197,00	JPY	PI
JICA	CAVP3A	20	1	28 555,00	JPY	0,910	25 992,76	28 555,00	JPY	PI
JICA	CAVP3A	24	1	1 496 956,00	JPY	0,905	1 355 134,39	1 496 956,00	JPY	PI
JICA	CAVP3A	24	1	2 353 912,00	JPY	0,905	2 130 902,38	2 353 912,00	JPY	PI
JICA	CAVP3A	24	1	2 404 624,00	JPY	0,905	2 176 809,92	2 404 624,00	JPY	PI
JICA	CAVP3A	24	1	1 214 971,00	JPY	0,905	1 099 864,65	1 214 971,00	JPY	PI
JICA	CAVP2A	3	2	9 015,18	EUR	110,265	994 058,82	1 113 464,00	JPY	PI
JICA	CAVP2A	3	2	2 471,53	EUR	110,265	272 523,26	305 258,00	JPY	PI
JICA	CAVP2	28	3	136 239,60	EUR	110,265	15 022 459,49	16 527 225,00	JPY	PI
JICA	CAVP2	28	3	103 121,85	EUR	110,265	11 370 730,79	12 509 711,00	JPY	PI
JICA	CAVP2	28	3	267 633,34	EUR	110,265	29 510 590,24	32 466 600,00	JPY	PI
JICA	CAVP2	28	3	113 393,28	EUR	110,265	12 503 310,02	13 755 738,00	JPY	PI
JICA	CAVP2	29	3	86 656,99	EUR	110,265	9 555 233,00	10 508 026,00	JPY	PI
JICA	CAVP2A	28	3	212 497,71	EUR	110,265	23 431 059,99	25 778 097,00	JPY	Ret
JICA	CAVP2	14	4	88 341,15	EUR	110,265	9 740 936,90	10 400 403,00	JPY	PI
JICA	CAVP2	14	4	288 812,12	EUR	110,265	31 845 868,41	34 001 850,00	JPY	PI
JICA	CAVP2	14	4	89 182,91	EUR	110,265	9 833 753,57	10 499 503,00	JPY	PI
JICA	CAVP2	20	4	4 757 892,00	JPY	0,943	4 484 455,95	4 757 892,00	JPY	PI
JICA	CAVP2	20	4	1 351 295,00	JPY	0,943	1 273 636,08	1 351 295,00	JPY	PI
JICA	CAVP2	25	4	47 838,78	EUR	110,265	5 274 943,08	5 676 071,00	JPY	PI
JICA	CAVP2A	20	4	11 590,00	JPY	0,943	10 923,92	11 590,00	JPY	PI
JICA	CAVP3A	14	4	1 832 819,00	JPY	0,950	1 740 884,80	1 832 819,00	JPY	PI/CE
JICA	CAVP2	27	6	67 758,93	EUR	110,265	7 471 438,42	8 510 521,00	JPY	PI
JICA	CAVP2	27	6	14 455,36	EUR	110,265	1 593 920,27	1 815 593,00	JPY	PI

**CONTAS PROVISÓRIAS 3º TRIMESTRE 2017**

**MAPA A.3 - DESEMBOLSOS EXTERNO POR CREDOR**

JICA	CAVP2	27	6	66 220,90	EUR	110,265	7 301 847,54	8 317 345,00	JPY	Ret
JICA	CAVP2	22	9	74 969,34	EUR	110,265	8 266 494,28	10 149 349,00	JPY	PI
JICA	CAVP2	26	9	6 462,53	EUR	110,265	712 590,87	875 737,00	JPY	PI
JICA	CAVP2	26	9	53 432,55	EUR	110,265	5 891 740,13	7 240 644,00	JPY	PI
JICA	CAVP2	26	9	57 107,77	EUR	110,265	6 296 988,26	7 738 673,00	JPY	PI
<b>TOTAL JICA</b>							<b>239 281 937,18</b>			
<b>TOTAL GERAL</b>							<b>3 857 805 370</b>			

**MAPA I - Receitas Correntes e de Capital do Estado  
segundo a classificação económica  
3º Trimestre 2017**

Clas.Econ.	Designação	Administração Pública Central			Investimento	Total Geral
		Administ. Directa	Fundos e Serviços Autónomos	Total		
	<b>TOTAL GERAL</b>	<b>29 407 851 078</b>	<b>1 135 009 554</b>	<b>30 542 860 632</b>	<b>4 708 758 235</b>	<b>35 251 618 867</b>
	<b>01 - RECEITAS</b>	<b>29 241 115 286</b>	<b>1 135 009 554</b>	<b>30 376 124 840</b>	<b>4 708 758 235</b>	<b>35 084 883 075</b>
<b>01.01</b>	<b>Impostos</b>	<b>26 117 351 635</b>	<b>0</b>	<b>26 117 351 635</b>	<b>0</b>	<b>26 117 351 635</b>
						0
<b>01.01.01</b>	<b>Impostos sobre o rendimento (IUR)</b>	<b>8 198 450 439</b>	<b>0</b>	<b>8 198 450 439</b>	<b>0</b>	<b>8 198 450 439</b>
01.01.01.01	Pessoas singulares	5 000 978 427		5 000 978 427		5 000 978 427
01.01.01.02	Pessoas colectivas	3 197 472 012		3 197 472 012		3 197 472 012
<b>01.01.02</b>	<b>Outros impostos directos</b>		<b>0</b>	<b>0</b>		<b>0</b>
<b>01.01.03</b>	<b>Imposto sobre o Património</b>		<b>0</b>	<b>0</b>	<b>0</b>	<b>0</b>
01.01.03.01	Imposto único sobre o património	0	0	0	0	0
01.01.03.01.01	Pessoas singulares	0		0		0
01.01.03.01.02	Pessoas colectivas	0		0		0
01.01.03.02	Outros impostos correntes sobre o património	0	0	0	0	0
01.01.03.02.01	Pessoas singulares	0		0		0
01.01.03.02.02	Pessoas colectivas	0		0		0
<b>01.01.04</b>	<b>Impostos sobre bens e serviços</b>	<b>12 338 987 055</b>	<b>0</b>	<b>12 338 987 055</b>	<b>0</b>	<b>12 338 987 055</b>
01.01.04.01	Sobre bens e serviços	9 760 607 099	0	9 760 607 099	0	9 760 607 099
01.01.04.01.01	Imposto sobre o valor acrescentado (IVA)	9 760 607 099	0	9 760 607 099		9 760 607 099
	DGA	5 212 109 699		5 212 109 699		5 212 109 699
	DGCI	4 548 497 400		4 548 497 400		4 548 497 400
01.01.04.01.02	Sobre vendas	5 145 878	0	5 145 878	0	5 145 878
01.01.04.01.02.01	Imposto para os serviços de incêndio	5 145 878		5 145 878		5 145 878
01.01.04.02	Sobre o consumo	1 432 677 004	0	1 432 677 004	0	1 432 677 004
01.01.04.02.01	Imposto sobre consumos especiais	1 432 677 004		1 432 677 004		1 432 677 004
01.01.04.03	Impostos cobrados por outras entidades	0		0		0
01.01.04.04	Impostos diversos sobre serviços	648 900 656	0	648 900 656	0	648 900 656
01.01.04.04.01	Imposto de turismo			0		0
01.01.04.04.02	Contribuição Turística	648 900 656		648 900 656		648 900 656
01.01.04.04.09	Outros diversos			0		0
01.01.04.05	Outros impostos	491 656 418	0	491 656 418	0	491 656 418
01.01.04.05.01	Imposto de circulação de veículos automóveis			0		0
01.01.04.05.02	Taxa ecológica	491 656 418		491 656 418		491 656 418
01.01.04.06	Outros impostos diversos sobre bens e serviços			0		0
<b>01.01.05</b>	<b>Imposto sobre transacções internacionais</b>	<b>5 175 661 893</b>	<b>0</b>	<b>5 175 661 893</b>	<b>0</b>	<b>5 175 661 893</b>
01.01.05.01	Direitos de importação	4 942 042 133		4 942 042 133		4 942 042 133
01.01.05.02	Taxa comunitária CEDEAO	233 619 760		233 619 760		233 619 760
01.01.05.04	Serviços de importação – exportação			0		0
<b>01.01.06</b>	<b>Outros impostos</b>	<b>404 252 248</b>	<b>0</b>	<b>404 252 248</b>	<b>0</b>	<b>404 252 248</b>
01.01.06.01	Imposto de selo	391 005 978		391 005 978		391 005 978
01.01.06.02	Imposto especial sobre jogos	13 246 270		13 246 270		13 246 270
01.01.06.01.01	Outros			0		0
<b>01.02</b>	<b>Segurança Social</b>	<b>44 522 433</b>	<b>0</b>	<b>44 522 433</b>	<b>0</b>	<b>44 522 433</b>
<b>01.02.01</b>	<b>Contribuições para a segurança social</b>	<b>44 522 433</b>	<b>0</b>	<b>44 522 433</b>	<b>0</b>	<b>44 522 433</b>
01.02.01.01	Taxa social única	22 680		22 680		22 680
01.02.01.02	Contribuições para a Caixa de Aposentações e Pensões	44 037 535		44 037 535		44 037 535
01.02.01.03	Contribuição para a previdência social					0
01.02.01.04	Contrapartidas financeiras de organismos da segurança social Estrangeiras			0		0
01.02.01.09	Outras contribuições	462 218		462 218		462 218
<b>01.03</b>	<b>Transferências</b>	<b>0</b>	<b>0</b>	<b>0</b>	<b>4 225 949 734</b>	<b>4 225 949 734</b>
<b>01.03.01</b>	<b>De Governos estrangeiros</b>	<b>0</b>	<b>0</b>	<b>0</b>	<b>4 070 813 237</b>	<b>4 070 813 237</b>
01.03.01.01	Correntes	0	0	0	108 374 217	108 374 217
01.03.01.01.01	Ajuda orçamental			0		0
01.03.01.01.02	Ajuda alimentar			0		0
01.03.01.01.03	Donativos directos			0	108 354 217	108 354 217
01.03.01.01.09	Outras			0	20 000	20 000
01.03.01.02	Capital	0	0	0	3 962 439 020	3 962 439 020
01.03.01.02.01	Ajuda orçamental			0	1 819 366 987	1 819 366 987
01.03.01.02.02	Ajuda alimentar			0	223 822 834	223 822 834
01.03.01.02.03	Donativos directos			0	1 919 249 199	1 919 249 199
01.03.01.02.09	Outras			0		0
<b>01.03.02</b>	<b>De Organizações internacionais</b>	<b>0</b>	<b>0</b>	<b>0</b>	<b>58 345 875</b>	<b>58 345 875</b>
01.03.02.01	Correntes	0		0	58 345 875	58 345 875
01.03.02.02	Capital	0		0		0
<b>01.03.03</b>	<b>Das administrações públicas</b>	<b>0</b>	<b>0</b>	<b>0</b>	<b>96 790 622</b>	<b>96 790 622</b>
<b>01.03.03.01</b>	<b>Correntes</b>	<b>0</b>	<b>0</b>	<b>0</b>	<b>85 223 622</b>	<b>85 223 622</b>
01.03.03.01.01	Administração Central			0	10 004 079	10 004 079
01.03.03.01.02	Administração Local			0		0
01.03.03.01.09	Outras			0	75 219 543	75 219 543
<b>01.03.03.02</b>	<b>Capital</b>	<b>0</b>	<b>0</b>	<b>0</b>	<b>11 567 000</b>	<b>11 567 000</b>

**MAPA I - Receitas Correntes e de Capital do Estado  
segundo a classificação económica  
3º Trimestre 2017**

Clas.Econ.	Designação	Administração Pública Central			Investimento	Total Geral
		Administ. Directa	Fundos e Serviços Autónomos	Total		
<b>01.04</b>	<b>Outras receitas</b>	<b>3 079 241 218</b>	<b>1 135 009 554</b>	<b>4 214 250 772</b>	<b>482 808 501</b>	<b>4 697 059 273</b>
<b>01.04.01</b>	<b>Rendimentos de propriedade</b>	<b>207 882 874</b>	<b>568 757</b>	<b>208 451 631</b>	<b>0</b>	<b>208 451 631</b>
01.04.01.01	Juros	26 622 573		26 622 573		26 622 573
01.04.01.02	Dividendos	39 413 697		39 413 697		39 413 697
01.04.01.03	Dividendos de quase sociedades			0		0
01.04.01.04	Receitas provenientes de reservas técnicas			0		0
01.04.01.05	Rendas	141 846 604	568 757	142 415 361	0	142 415 361
01.04.01.05.01	De concessões aeroportuárias			0		0
01.04.01.05.02	De concessões portuárias			0		0
01.04.01.05.03	De outras concessões	97 219 414		97 219 414		97 219 414
01.04.01.05.04	De terrenos			0		0
01.04.01.05.05	De habitações	616 500		616 500		616 500
01.04.01.05.06	De edifícios	1 926 084		1 926 084		1 926 084
01.04.01.05.07	Outras rendas	26 295 340	568 757	26 864 097		26 864 097
01.04.01.05.09	Outros rendimentos de propriedade	15 789 266	0	15 789 266		15 789 266
<b>01.04.02</b>	<b>Venda de bens e serviços</b>	<b>2 188 135 769</b>	<b>991 252 775</b>	<b>3 179 388 544</b>	<b>482 808 501</b>	<b>3 662 197 045</b>
01.04.02.01	Venda de bens correntes	65 091 767	192 386 975	257 478 742	0	257 478 742
01.04.02.01.01	Mercadorias	2 022 864	19 887 703	21 910 567		21 910 567
01.04.02.01.02	Bens inutilizados			0		0
01.04.02.01.03	Publicações e impressos	36 000 864	2 223 508	38 224 372		38 224 372
01.04.02.01.04	Bens e resíduos e materiais recuperados			0		0
01.04.02.01.05	Embalagens e vasilhame			0		0
01.04.02.01.06	Venda de medicamentos			0		0
01.04.02.01.07	Venda de água	2 021 045		2 021 045		2 021 045
01.04.02.01.09	Outras	25 046 994	170 275 764	195 322 758		195 322 758
<b>01.04.02.02</b>	<b>Taxas de Prestação de Serviços</b>	<b>2 123 044 002</b>	<b>798 865 800</b>	<b>2 921 909 802</b>	<b>482 808 501</b>	<b>3 404 718 303</b>
<b>01.04.02.02.01</b>	<b>Prestação de serviços</b>	<b>831 475 212</b>	<b>205 266 279</b>	<b>1 036 741 491</b>	<b>482 808 501</b>	<b>1 519 549 992</b>
01.04.02.02.01.00.01	Taxas de serviços de passaportes	116 645 540		116 645 540		116 645 540
01.04.02.02.01.00.02	Taxas de serviços agrícolas e pecuários	49 824 131		49 824 131		49 824 131
01.04.02.02.01.00.03	Taxas de serviços de sanidade			0		0
01.04.02.02.01.00.04	Taxas de serviços policiais	26 605 522		26 605 522		26 605 522
01.04.02.02.01.00.05	Taxas de serviços de viação	52 287 095		52 287 095		52 287 095
01.04.02.02.01.00.06	Taxa de serviço de manutenção rodoviária		5 540 293	5 540 293	482 808 501	488 348 794
01.04.02.02.01.00.07	Taxas de serviços de comércio			0		0
01.04.02.02.01.00.08	Taxas de exploração de água		36 802 536	36 802 536		36 802 536
01.04.02.02.01.00.09	Taxas de serviços de secretaria	136 271 554	151 372 688	287 644 242		287 644 242
01.04.02.02.01.01.00	Taxas de licenças de loteamento, de execução de obras de particulares, da utilização da			0		0
01.04.02.02.01.01.01	Taxas de construção, manutenção ou reforço de infraestrutura urbanísticas e de			0		0
01.04.02.02.01.01.02	Taxas de ocupação do domínio público e aproveitamento dos bens utilização			0		0
01.04.02.02.01.01.03	Taxa de ocupação e utilização de locais reservados nos mercados e feiras			0		0
01.04.02.02.01.01.04	Taxa de aferição de pesos, medidas e aparelhos de medição			0		0
01.04.02.02.01.01.05	Taxa de estacionamento de veículos em parques ou outros locais a esse fim destinado			0		0
01.04.02.02.01.01.06	Taxa de licenciamento de sanitários das instalações	1 109 000		1 109 000		1 109 000
01.04.02.02.01.07	Taxa Turístico	1 538 440		1 538 440		1 538 440
01.04.02.02.01.08	Taxa De Compensação Equitativa Pela Cópia Privada	43 654 243		43 654 243		43 654 243
01.04.02.02.01.01.07	Taxa de serviços de publicidade com fins comerciais			0		0
01.04.02.02.01.01.08	Taxa de autorização de venda ambulante nas vias e recintos públicos	0		0		0
01.04.02.02.01.01.09	Taxa de serviço de enterramento, concessão de terrenos e uso de jazigos, de ossários e	0		0		0
01.04.02.02.01.02.00	Taxa de registro e licenças de caes	0		0		0
01.04.02.02.01.02.01	Taxa pela utilização de matadouros e talhos municipais	0		0		0
01.04.02.02.01.02.02	Taxa pela utilização de quaisquer instalações destinadas ao conforto, comodidade ou	0		0		0
01.04.02.02.01.02.03	Taxa de comparticipação dos proprietários de solos urbanos nos custos da urbanização	0		0		0
01.04.02.02.01.02.04	Taxa pela comparticipação dos proprietários de imóveis em áreas urbanizadas nos custos	0		0		0
01.04.02.02.01.02.05	Taxa pela extracção de materiais inertes em exploração particulares a céu aberto	1 145 000		1 145 000		1 145 000
01.04.02.02.01.02.06	Taxa pela concessão de licenças de obras no solo e subsolo do domínio público municipal	0		0		0
01.04.02.02.01.02.07	Taxa pela ocupação ou utilização do solo, subsolo e espaço aéreo de domínio municipal	0		0		0
01.04.02.02.01.02.08	Taxa pelo aproveitamento dos bens de utilidade pública situados no solo, subsolo e	0		0		0
01.04.02.02.01.02.09	Taxa pela instalação de antenas parabólicas	0		0		0
01.04.02.02.01.03.00	Taxa pela instalação de antenas de operadores de telecomunicação moveis	0		0		0
01.04.02.02.01.03.01	Taxa pela prestação de serviços ao público por unidades organicos, funcionarios ou	0		0		0
01.04.02.02.01.03.02	Taxa pela conservação e tratamento de esgotos	0		0		0
01.04.02.02.01.03.03	Taxa de serviço de licenciamento de alambiques	0		0		0
01.04.02.02.01.03.04	Taxa pela emissão de outras licenças não previstas nas rubricas anteriores			0		0
01.04.02.02.01.06	Taxa de Estatísticas	274 327 304		274 327 304		274 327 304
01.04.02.02.01.09.09	Outras taxas	128 067 383	11 550 762	139 618 145		139 618 145
<b>01.04.02.02.02</b>	<b>Emolumentos e custas</b>	<b>80 665 573</b>	<b>228 470 410</b>	<b>309 135 983</b>	<b>0</b>	<b>309 135 983</b>
01.04.02.02.02.01	Emolumentos de portos e capitánias	41 457 285		41 457 285		41 457 285
01.04.02.02.02.02	Emolumentos judiciais			0		0
01.04.02.02.02.03	Emolumentos dos registos e notariado		88 105 815	88 105 815		88 105 815
01.04.02.02.02.09	Outros emolumentos e custas	39 208 288	140 364 595	179 572 883		179 572 883

**MAPA I - Receitas Correntes e de Capital do Estado  
segundo a classificação económica  
3º Trimestre 2017**

Clas.Econ.	Designação	Administração Pública Central			Investimento	Total Geral
		Administ. Directa	Fundos e Serviços Autónomos	Total		
<b>01.04.02.03</b>	<b>Taxas de outros serviços</b>	<b>115 428 928</b>	<b>350 241 844</b>	<b>465 670 772</b>	<b>0</b>	<b>465 670 772</b>
01.04.02.03.01	Serviços medico hospitalares	93 916 996	312 544 256	406 461 252		406 461 252
01.04.02.03.02	Serviços das oficinas do Estado			0		0
01.04.02.03.03	Serviços dos recursos agro-florestais			0		0
01.04.02.03.09	Outros	21 511 932	37 697 588	59 209 520		59 209 520
<b>01.04.02.04</b>	<b>Emolumentos pessoais</b>	<b>1 095 474 289</b>	<b>14 887 268</b>	<b>1 110 361 557</b>	<b>0</b>	<b>1 110 361 557</b>
01.04.02.04.01	Serviços de portos e capitania			0		0
01.04.02.04.02	Serviços de justiça	11 848 273	14 887 268	26 735 541		26 735 541
01.04.02.04.03	Serviços dos registos e notariado			0		0
01.04.02.04.04	Serviços judiciais do contencioso aduaneiro			0		0
01.04.02.04.05	Custas judiciais			0		0
01.04.02.04.06	Serviços aduaneiros e guarda-fiscal	141 740 857		141 740 857		141 740 857
01.04.02.04.07	Serviços de administração financeira			0		0
01.04.02.04.08	Serviços de polícia e fronteiras	941 885 159		941 885 159		941 885 159
01.04.02.04.09	Serviços diversos			0		0
<b>01.04.03</b>	<b>Multas e outras penalidades</b>	<b>259 236 858</b>	<b>140 789 737</b>	<b>400 026 595</b>	<b>0</b>	<b>400 026 595</b>
01.04.03.01	Multas por infracções ao código da estrada	33 341 960		33 341 960		33 341 960
01.04.03.02	Multas por proibição de entrada de menores em locais de diversão nocturna			0		0
01.04.03.03	Multas aplicadas pelos tribunais nos processos fiscais e aduaneiros			0		0
01.04.03.04	Taxa de relaxe	1 137 730		1 137 730		1 137 730
01.04.03.05	Multas por infracções ao código de posturas municipais			0		0
01.04.03.06	Juros de mora	17 551 893		17 551 893		17 551 893
01.04.03.07	Multas e outras penalidades	167 709 361	28 750	167 738 111		167 738 111
01.04.03.09	Outras	39 495 914	140 760 987	180 256 901		180 256 901
<b>01.04.04</b>	<b>Outras Transferências</b>	<b>17 415 855</b>	<b>2 090 373</b>	<b>19 506 228</b>	<b>0</b>	<b>19 506 228</b>
01.04.04.01	Correntes	17 415 855	2 090 373	19 506 228		19 506 228
01.04.04.02	Capital			0		0
<b>01.04.05</b>	<b>Outras receitas diversas e não especificadas</b>	<b>406 569 862</b>	<b>307 913</b>	<b>406 877 775</b>	<b>0</b>	<b>406 877 775</b>
01.04.05.01	Receitas do totoloto nacional	42 761 743		42 761 743		42 761 743
01.04.05.02	Reposições não abatidas nos pagamentos	124 466 773	0	124 466 773		124 466 773
01.04.05.09	Outras receitas diversas	239 341 346	307 913	239 649 259		239 649 259
<b>Total Geral</b>		<b>29 241 115 286</b>	<b>1 135 009 554</b>	<b>30 376 124 840</b>	<b>4 708 758 235</b>	<b>35 084 883 075</b>
	<b>03 - Activos e Passivos</b>	<b>166 735 792</b>	<b>0</b>	<b>166 735 792</b>	<b>0</b>	<b>166 735 792</b>
<b>03.01</b>	<b>Activos Não Financeiros</b>	<b>166 735 792</b>	<b>0</b>	<b>166 735 792</b>	<b>0</b>	<b>166 735 792</b>
<b>03.01.01</b>	<b>Activos Fixos</b>	<b>8 099 420</b>	<b>0</b>	<b>8 099 420</b>	<b>0</b>	<b>8 099 420</b>
03.01.01.01.06.02	Outras Construções - Vendas	8 099 420		8 099 420		8 099 420
03.01.01.02.04.02	Outra Maquinaria E Equipamento - Vendas			0		0
03.01.01.02.01.07.02	Barcos - Vendas			0		0
<b>03.01.04</b>	<b>Recursos naturais</b>	<b>158 636 372</b>	<b>0</b>	<b>158 636 372</b>	<b>0</b>	<b>158 636 372</b>
03.01.04.01.01.02	Terrenos Do Domínio Público - Vendas	152 275 920		152 275 920		152 275 920
03.01.04.04.01.02	Propriedade Industrial E Outros Direito-Vendas	6 360 452		6 360 452		6 360 452
Por Reconciliar ate Setembro				0		0
Ajuda alimentar entrado no Tesouro		223 822 834				223 822 834
Ajuda Austriaca						0
MCA		1 752 138 649				1 752 138 649
Ajuda Orçamental						0
Hollanda - Livre						0
Banco Mundial - livre						0
Hollanda -PANA						0
LUX		110 259 487				110 259 487
União Europeia - Livre		1 709 107 500				1 709 107 500
Austria						0
Espanha						0
Portugal						0
United kingdom- reembolso de Divida						0
BAD						0
		3 795 328 470				3 795 328 470

**CONTAS PROVISÓRIAS 3º TRIMESTRE 2017**  
**Mapa B - Fundos saídos da tesouraria do Estado para pagamento de despesas públicas orçamentais**

Clas.Org.	Descrição Encargos Gerais da Nação	Dotações Orçamentais	Orçamento Corrigido	Cabimentado	Liquidado	Por pagar Jan. a Set	Pagamentos Jan. a Set	Total Geral Executado	%_1	Exe %
01.01.01	Presidência Da República	207 381 402	207 381 402	141 200 014	141 200 014	47 427 682	93 772 332	141 200 014	6,4%	68,1%
01.01.02	OSOB - Assembleia Nacional	875 687 274	875 687 274	522 976 182	522 976 182	0	522 976 182	522 976 182	35,7%	59,7%
01.01.03	OSOB - Supremo Tribunal De Justiça	60 898 097	60 898 097	21 103 909	21 103 909	6 451 127	14 652 782	21 103 909	1,0%	34,7%
01.01.04	OSOB - Procuradoria Geral Da República	58 526 050	53 957 325	22 918 993	22 918 993	2 858 447	20 060 546	22 918 993	1,4%	42,5%
01.01.05	OSOB - Tribunal De Contas	123 831 124	123 831 124	85 010 049	85 010 049	7 116 000	77 894 049	85 010 049	5,3%	68,6%
01.01.06	OSOB - Comissão Nacional De Eleições	33 591 150	33 591 150	17 148 586	17 148 586	9 249 130	7 899 456	17 148 586	0,5%	51,1%
01.01.07	OSOB - Conselho Superior Da Magistratura Judicial	436 960 069	436 960 069	152 998 867	152 998 867	17 200 680	135 798 187	152 998 867	9,3%	35,0%
01.01.08	Osob - Conselho Superior Do Ministerio Publico	315 766 021	320 336 746	187 813 859	187 813 859	205 851	187 608 008	187 813 859	12,8%	58,6%
01.01.10	Osob - Tribunal Constitucional	60 978 542	60 978 542	32 737 412	32 737 412	0	32 737 412	32 737 412	2,2%	53,7%
	<b>Adiantamentos por regularizar</b>			373 270 617	373 270 617		373 270 617	373 270 617	2,5%	0,0%
	<b>Total Encargos Gerais da Nação</b>	<b>2 173 621 729</b>	<b>2 173 621 729</b>	<b>1 557 178 488</b>	<b>1 557 178 488</b>	<b>90 508 917</b>	<b>1 466 669 571</b>	<b>1 557 178 488</b>	<b>100,0%</b>	<b>71,6%</b>
<b>Descrição Governo</b>	<b>Descrição Governo e Chefia do Governo</b>									
01.02.01	CHGOV - Gabinete Do Primeiro Ministro	270 976 372	249 670 187	118 831 221	118 831 221	545 875	118 285 346	118 831 221	0,6%	47,6%
01.02.05	CHGOV - Ministro Dos Assuntos Parlamentares e da Presidencia Cor	135 256 071	151 340 310	75 640 477	75 640 477	0	75 640 477	75 640 477	0,4%	50,0%
01.03.01	GOV - Ministério Das Finanças	16 703 108 277	16 691 108 277	12 032 300 168	12 032 300 168	298 198 229	11 734 101 939	12 032 300 168	5,6%	72,1%
01.03.02	GOV - Ministério Da Economia e Emprego	211 769 974	211 769 974	101 114 640	101 114 640	0	101 114 640	101 114 640	0,5%	47,7%
01.03.03	GOV - Ministério Da Administração Interna	162 483 587	165 023 911	77 776 416	77 776 416	117 632	77 658 784	77 776 416	0,4%	47,1%
01.03.04	GOV - Ministério Dos Negocios Estrangeiros e Comunidades	1 196 789 541	1 194 789 541	745 232 090	745 232 090	34 685	745 197 405	745 232 090	3,8%	62,4%
01.03.05	GOV - Ministério Da Defesa	57 306 549	57 306 549	25 513 223	25 513 223	0	25 513 223	25 513 223	0,1%	44,5%
01.03.06	GOV - Ministério Do Desporto	153 007 788	163 007 788	102 243 507	102 243 507	0	102 243 507	102 243 507	0,5%	62,7%
01.03.07	GOV - Ministério Da Justiça E Trabalho	620 414 454	618 659 801	348 854 257	348 854 257	33 970	348 820 287	348 854 257	1,7%	56,4%
01.03.08	GOV - Ministério Da Educação	7 399 587 444	7 403 719 658	5 041 044 412	5 041 044 412	5 354 519	5 035 689 893	5 041 044 412	24,1%	68,1%
01.03.09	GOV - Ministério Da Família E Da Inclusao Social	147 965 836	149 053 386	91 988 414	91 988 414	0	91 988 414	91 988 414	0,4%	61,7%
01.03.10	GOV - Ministério Da Cultura e das Industrias Criativas	87 378 984	86 472 335	58 332 379	58 332 379	12 000	58 320 379	58 332 379	0,3%	67,5%
01.03.11	GOV - Ministério Da Saúde e da Segurança Social	2 973 834 787	2 972 744 828	1 940 241 379	1 940 241 379	7 111 219	1 939 530 160	1 940 241 379	9,3%	65,3%
01.03.12	GOV - Ministério Da Agricultura e Ambiente	303 001 338	304 501 338	174 523 660	174 523 660	243 193	174 280 467	174 523 660	0,8%	57,3%
01.03.13	GOV - Ministério Das Infraestruturas, do Ordenamento do Territorio e	163 177 942	157 758 725	58 613 675	58 613 675	53 500	58 560 175	58 613 675	0,3%	37,2%
01.03.17	GOV - Comissão De Recenseamento Eleitoral	56 086 226	56 086 226	35 058 489	35 058 489	0	35 058 489	35 058 489	0,2%	62,5%
	<b>Adiantamentos por regularizar</b>			206 400 410	206 400 410		206 400 410	206 400 410	1,0%	0,0%
	<b>Total Governo e Chefia do Governo</b>	<b>30 642 145 170</b>	<b>30 633 012 834</b>	<b>21 233 708 817</b>	<b>21 233 708 817</b>	<b>305 304 822</b>	<b>20 928 403 995</b>	<b>21 233 708 817</b>	<b>100,0%</b>	<b>69,3%</b>
<b>Dsecrição Fundos</b>	<b>Dsecrição Fundos e Serviços Autónomos</b>									
01.02.01.04	MF - Instituto Nacional De Estatística	179 739 812	179 739 812	114 220 953	114 220 953	0	114 220 953	114 220 953	2,2%	63,5%
01.02.03.03	MF - Autoridade Reguladora De Aquisições Públicas	36 889 062	36 889 062	23 694 779	23 694 779	5 220	23 689 559	23 694 779	0,4%	64,2%
01.03.01.07	MEE - Instituto De Emprego E Formação Profissional	104 000 000	104 000 000	48 322 771	48 322 771	0	48 322 771	48 322 771	0,9%	46,5%
01.03.01.08	MEE - Instituto Nacional De Desenvolvimento Das Pescas	90 121 635	91 217 289	20 921 272	20 921 272	0	20 921 272	20 921 272	0,4%	22,9%
01.03.01.09	MEE - Autoridade Competente Para Os Produtos Da Pesca	47 448 463	47 448 463	11 104 845	11 104 845	0	11 104 845	11 104 845	0,2%	23,4%
01.03.01.10	MEE - Agência Caboverdiana De Investimentos	47 000 000	47 000 000	61 174 184	61 174 184	0	61 174 184	61 174 184	1,2%	130,2%
01.03.02.09	MEE - Fundo Autonomo Do Desenvolvimento De Transporte Marítimo	100 942 718	100 942 718	12 900 000	12 900 000	0	12 900 000	12 900 000	0,2%	12,8%
01.03.03.07	MEE - Agencia Para O Desenvolvimento Empresarial E Inovação	135 161 626	135 161 626	54 102 380	54 102 380	0	54 102 380	54 102 380	1,0%	40,0%
01.03.05.08	MAI - Polícia Nacional	2 245 263 989	2 244 263 989	1 546 319 062	1 546 319 062	5 250	1 546 313 812	1 546 319 062	29,2%	68,9%
01.03.06.08	MNEC - Fundo De Solidariedade das Comunidades	43 387 657	43 387 657	24 694 110	24 694 110	0	24 694 110	24 694 110	0,5%	56,9%
01.03.06.09	Forças Armadas	802 242 793	802 242 793	528 894 578	528 894 578	0	528 894 578	528 894 578	10,0%	65,9%
01.03.06.10	MJ - Cofre Geral De Justiça	215 379 495	215 379 495	176 706 994	176 706 994	1 774 988	174 932 066	176 706 994	3,3%	82,0%
01.03.07.06	MJT - Polícia Judiciária	321 152 609	321 152 609	168 287 041	168 287 041	97 058	168 189 983	168 287 041	3,2%	52,4%
01.03.07.07	MJT - Comissão De Coordenação E Combate À Droga	17 733 480	17 733 480	11 973 228	11 973 228	0	11 973 228	11 973 228	0,2%	67,5%
01.03.07.08	ME - Fundação Caboverdiana De Acção Social E Escolar	795 397 545	795 397 545	555 342 616	555 342 616	18 070	555 324 546	555 342 616	10,5%	69,8%
01.03.07.10	Uni - Cv	853 844 156	853 844 156	516 975 032	516 975 032	28 000	516 947 032	516 975 032	9,8%	60,5%
01.03.08.19	ME - Instituto Universitário De Educação	155 702 931	155 892 681	99 267 366	99 267 366	714 150	98 553 216	99 267 366	1,9%	63,7%
01.03.09.07	MFIS - Instituto Caboverdiano Da Criança e do Adolescente	84 296 940	86 441 050	48 629 780	48 629 780	53 637	48 576 143	48 629 780	0,9%	56,3%
01.03.10.03	MFIS - Instituto Caboverdiano para Igualdade e Equidade do Género	19 362 439	19 362 439	10 076 176	10 076 176	0	10 076 176	10 076 176	0,2%	52,0%
01.03.10.11	MCIC - Arquivo Histórico Nacional	35 841 074	35 841 074	24 426 555	24 426 555	0	24 426 555	24 426 555	0,5%	0,5%
01.03.10.12	MCIC - Biblioteca Nacional de Cabo Verde	29 361 309	30 195 513	19 812 652	19 812 652	0	19 812 652	19 812 652	0,4%	65,6%
01.03.11.09	MCIC - Instituto Do Património Cultural	55 578 137	57 527 538	41 261 509	41 261 509	0	41 261 509	41 261 509	0,8%	71,7%
01.03.12.10	MCIC - Fundo Autónomo De Apoio À Cultura E As Industrias Criativas	67 340 000	67 340 000	6 981 319	6 981 319	0	6 981 319	6 981 319	0,1%	10,4%
01.03.13.05	MSSS - Hospital Central Agostinho Neto	514 909 653	514 909 653	323 864 655	323 864 655	1 101 038	322 763 617	323 864 655	6,1%	62,9%
01.03.14.05	MSSS - Hospital Central Baptista De Sousa	361 882 083	361 882 083	258 170 334	258 170 334	49 778 520	208 391 814	258 170 334	3,9%	71,3%
01.03.14.06	MSSS - Instituto Nacional de Saude Publica	22 350 552	22 350 552	14 015 841	14 015 841	853 068	13 162 773	14 015 841	0,2%	62,7%
01.03.15.04	MSSS - Regiao Sanitária Santiago Norte	193 005 671	193 005 671	169 700 645	169 700 645	0	169 700 645	169 700 645	3,2%	87,9%
01.03.16.07	Hospital Regional Dr João Morais	24 225 596	24 225 596	16 215 266	16 215 266	144 995	16 070 271	16 215 266	0,3%	66,9%
01.03.11.12	MSSS - Hospital Ramiro Figueira	15 477 948	15 477 948	7 280 488	7 280 488	0	7 280 488	7 280 488	0,1%	47,0%
01.03.11.13	MSSS - Hospital Regional São Francisco de Assis	32 049 119	32 049 119	13 878 994	13 878 994	0	13 878 994	13 878 994	0,3%	43,3%
01.03.12.04	MAA - Instituto Nacional De Investigação E Des. Agrário	66 464 259	66 464 259	25 576 383	25 576 383	0	25 576 383	25 576 383	0,5%	38,5%
01.03.12.06	MAA - Instituto Nacional De Meteorologia E Geofísica	146 780 046	145 780 046	100 546 026	100 546 026	0	100 546 026	100 546 026	1,9%	69,0%
01.03.16.08	MAA - Agencia Nacional De Agua E Saneamento	115 244 455	114 744 455	58 587 568	58 587 568	0	58 587 568	58 587 568	1,1%	51,1%
01.03.16.09	MIOTh - Instituto De Estradas	35 406 251	35 406 251	18 968 635	18 968 635	35 187	18 933 448	18 968 635	0,4%	0,0%
01.03.13.09	MIOTh - Instituto Nacional De Gestão Do Territorio	65 298 882	70 718 099	44 335 586	44 335 586	0	44 335 586	44 335 586	0,8%	62,7%
01.03.16.10	MIOTh - Fundo Autónomo De Manutenção Rodoviária	7 387 057	7 387 057	4 665 164	4 665 164	0	4 665 164	4 665 164	0,1%	63,2%
	<b>Adiantamentos por regularizar</b>			170 630 435	170 630 435		170 630 435	170 630 435	3,2%	0,0%
	<b>Fundos</b>									
	<b>Total Fundos e Serviços Autónomos</b>	<b>8 083 669 442</b>	<b>8 092 801 778</b>	<b>5 352 525 222</b>	<b>5 352 525 222</b>	<b>54 609 181</b>	<b>5 297 916 041</b>	<b>5 352 525 222</b>	<b>100,0%</b>	<b>66,1%</b>
	<b>FUNCIONAMENTO Total</b>	<b>40 899 436 341</b>	<b>40 899 436 341</b>	<b>28 143 412 527</b>	<b>28 143 412 527</b>	<b>450 422 920</b>	<b>27 692 989 607</b>	<b>28 143 412 527</b>	<b>522,7%</b>	<b>68,8%</b>
	<b>Descrição Despesas PPIP</b>									
	Governo/Tesouro	7 206 356 196	7 118 488 054	2 684 139 327	2 684 139 327	17 236 453	2 666 902 874	2 684 139 327	41,1%	37,7%
	Outro	145 000 000	145 000 000	5 652 804	5 652 804	380 380	5 272 424	5 652 804	0,1%	3,9%

**CONTAS PROVISÓRIAS 3º TRIMESTRE 2017**  
**Mapa II-1 Despesas Globais de funcionamento Estado segundo classificação económica**

Aut.	Class. Econom1	Class. Econom2	Económica2 Descrição	Dotações	Orçamento	Cabimentado	Liquidado	Por pagar Jan. a Set	Pagamentos Jan. a Set	Total Geral Executado	% 1	Exe %			
				Orçamentais	Corrigido										
FUN	02-Despes	02.01-Desp	02.01.01.01.01-Pessoal Dos Quadros Especiais	378 830 552	424 879 454	308 919 686	308 919 686	9 868 145	299 051 541	308 919 686	1,1%	72,7%			
			02.01.01.01.02-Pessoal Do Quadro	9 797 884 768	10 266 693 396	7 456 598 889	7 456 598 889	27 865 014	7 428 733 875	7 456 598 889	26,5%	73,1%			
			02.01.01.01.03-Pessoal Contratado	3 432 215 962	3 569 759 504	2 675 989 553	2 675 989 553	19 919 080	2 656 070 473	2 675 989 553	9,5%	75,0%			
			02.01.01.01.04-Pessoal Em Regime De Avenca	26 186 886	29 885 631	10 745 555	10 745 555	0	10 745 555	10 745 555	0,0%	36,0%			
			02.01.01.01.09-Pessoal Em Qualquer Outra Situaç	600 000	780 000	405 000	405 000	0	405 000	405 000	0,0%	51,9%			
			02.01.01.02.01-Gratificações Permanentes	154 363 718	153 541 779	100 125 745	100 125 745	140 120	99 985 625	100 125 745	0,4%	65,2%			
			02.01.01.02.02-Subsídios Permanentes	1 218 099 259	1 287 515 602	801 542 462	801 542 462	8 976 727	792 565 735	801 542 462	2,8%	62,3%			
			02.01.01.02.03-Despesas De Representação	16 106 411	15 635 985	7 600 063	7 600 063	549 031	7 051 032	7 600 063	0,0%	48,6%			
			02.01.01.02.04-Gratificações Eventuais	870 910 919	952 976 831	654 116 766	654 116 766	311 593	653 805 173	654 116 766	2,3%	68,6%			
			02.01.01.02.05-Horas Extraordinárias	60 354 683	66 546 331	23 567 628	23 567 628	78 749	23 568 879	23 567 628	0,1%	35,4%			
			02.01.01.02.06-Alimentação E Alojamento	198 866 563	199 296 600	128 475 026	128 475 026	73 000	128 402 026	128 475 026	0,5%	64,5%			
			02.01.01.02.07-Formação	87 678 987	94 406 049	26 212 368	26 212 368	70 000	26 142 368	26 212 368	0,1%	27,8%			
			02.01.01.02.08-Subsídio De Instalação	35 075 112	38 075 112	20 843 710	20 843 710	0	20 843 710	20 843 710	0,1%	54,7%			
			02.01.01.02.09-Outros Suplementos E Abonos	1 027 454 537	400 901 300	15 077 927	15 077 927	0	15 077 927	15 077 927	0,1%	3,8%			
			02.01.01.03.02-Recrutamentos E Nomeações	332 892 634	282 505 948	0	0	0	0	0	0,0%	0,0%			
			02.01.01.03.03-Progressões	58 885 590	58 011 128	0	0	0	0	0	0,0%	0,0%			
			02.01.01.03.04-Reclassificações	66 377 448	65 528 189	0	0	0	0	0	0,0%	0,0%			
			02.01.01.03.05-Recursos	178 020 404	135 844 042	0	0	0	0	0	0,0%	0,0%			
			02.01.01.03.06-Promoções	43 555 012	40 528 326	0	0	0	0	0	0,0%	0,0%			
			02.01.02.01.01-Contratigos Para A Segurança Socia	1 106 249 590	1 153 848 126	903 644 261	903 644 261	159 124 932	744 519 329	903 644 261	3,2%	78,3%			
			02.01.02.01.02-Encaixos Com A Saúde	72 767 920	72 767 920	60 404 519	60 404 519	2 029 906	58 374 613	60 404 519	0,2%	83,0%			
			02.01.02.01.03-Abono De Família	23 388 024	23 816 308	12 792 419	12 792 419	73 441	12 718 978	12 792 419	0,0%	53,7%			
			02.01.02.01.04-Subsídio De Acidentes No Trabalho	29 948 096	30 894 821	21 864 836	21 864 836	0	21 864 836	21 864 836	0,1%	70,8%			
			02.01.02.01.09-Encargos Diversos De Segurança Socia	4 263 418	4 263 418	542 935	542 935	0	542 935	542 935	0,0%	12,7%			
			<b>02.01-Despesas com pessoal Total</b>	<b>19 220 976 493</b>	<b>19 308 901 800</b>	<b>13 229 469 345</b>	<b>13 229 469 345</b>	<b>229 079 738</b>	<b>13 000 389 607</b>	<b>13 229 469 345</b>	<b>47,0%</b>	<b>68,5%</b>			
			FUN	02.02-Aquis	02.02-Aquis	02.02.01.00.01-Matérias Primas E Subsidiárias	12 341 317	13 905 310	2 765 107	2 765 107	0	2 765 107	2 765 107	0,0%	19,9%
						02.02.01.00.02-Medicamentos	594 126 551	593 751 551	349 101 214	349 101 214	12 404 024	336 697 190	349 101 214	1,2%	58,8%
02.02.01.00.03-Produtos Alimentares	184 851 930	178 690 194				120 118 723	120 118 723	2 054 123	118 064 600	120 118 723	0,4%	67,2%			
02.02.01.00.04-Roupa Vestuário E Calçado	107 599 117	105 778 317				21 390 920	21 390 920	339 191	21 051 729	21 390 920	0,1%	20,2%			
02.02.01.00.05-Material De Escritório	145 919 818	147 659 252				69 477 419	69 477 419	2 300 534	67 176 885	69 477 419	0,2%	47,1%			
02.02.01.00.06-Material De Consumo Clínico	38 563 253	35 828 914				27 137 354	27 137 354	5 649 913	21 487 441	27 137 354	0,1%	75,7%			
02.02.01.00.07-Munições Explosivos E Outro Mat Milit	5 275 000	3 520 000				999 993	999 993	0	999 993	999 993	0,0%	28,4%			
02.02.01.00.08-Material De Educação, Cultura E Recre	17 743 516	18 281 452				6 740 951	6 740 951	40 000	6 700 951	6 740 951	0,0%	36,9%			
02.02.01.00.09-Material De Transporte - Peças	63 096 266	71 420 517				40 763 376	40 763 376	189 411	40 573 965	40 763 376	0,1%	57,1%			
02.02.01.01.00-Livros E Documentação Técnica	87 888 666	86 549 440				40 922 622	40 922 622	0	40 922 622	40 922 622	0,1%	47,3%			
02.02.01.01.01-Artigos Honoríficos E De Decoração	665 190	1 760 037				807 253	807 253	0	807 253	807 253	0,0%	45,9%			
02.02.01.01.02-Combustíveis E Lubrificantes	298 316 502	279 432 776				137 458 575	137 458 575	3 649 261	133 809 314	137 458 575	0,5%	49,2%			
02.02.01.01.03-Material De Limpeza, Higiene E Confor	66 752 070	64 324 458				37 192 139	37 192 139	811 532	37 010 607	37 192 139	0,1%	57,8%			
02.02.01.01.04-Material De Conservação E Reparação	66 791 070	67 547 681				33 344 307	33 344 307	88 308	33 255 999	33 344 307	0,1%	49,4%			
02.02.01.09.09-Outros Bens	103 250 764	101 283 817				42 652 513	42 652 513	525 778	42 126 735	42 652 513	0,2%	42,1%			
02.02.02.00.01-Rendas E Alugueres	250 411 535	236 497 922				143 759 035	143 759 035	2 366 390	141 392 645	143 759 035	0,5%	60,8%			
02.02.02.00.02-Conservação E Reparação De Bens	220 068 061	217 146 563				91 597 084	91 597 084	3 643 106	87 953 978	91 597 084	0,3%	42,2%			
02.02.02.00.03-Comunicações	336 562 973	317 518 589				104 092 334	104 092 334	5 172 901	98 919 433	104 092 334	0,4%	32,8%			
02.02.02.00.04-Transportes	31 090 964	32 717 364				11 932 494	11 932 494	57 000	11 875 494	11 932 494	0,0%	36,5%			
02.02.02.00.05-Água	162 446 795	160 443 743				64 044 465	64 044 465	672 173	63 372 292	64 044 465	0,2%	39,9%			
02.02.02.00.06-Energia Eléctrica	425 767 737	428 160 701				134 239 676	134 239 676	327 231	133 912 445	134 239 676	0,5%	31,4%			
02.02.02.00.07-Publicidade E Propaganda	31 358 062	25 637 043				8 010 223	8 010 223	720 314	7 289 909	8 010 223	0,0%	31,2%			
02.02.02.00.08-Representação Dos Serviços	47 631 358	59 877 533				42 386 446	42 386 446	7 817 708	34 568 738	42 386 446	0,2%	70,8%			
02.02.02.00.09-Deslocação E Estadas	496 928 203	517 854 531				315 188 468	315 188 468	6 763 970	308 424 498	315 188 468	1,1%	60,9%			
02.02.02.01.00-Vigilância E Segurança	157 566 838	151 856 354				89 992 205	89 992 205	3 253 085	86 739 120	89 992 205	0,3%	59,3%			
02.02.02.01.01-Limpeza Higiene E Conforto	134 753 771	129 746 434				75 927 669	75 927 669	2 942 319	72 985 350	75 927 669	0,3%	58,5%			
02.02.02.01.02-Honorários	22 502 554	26 491 827				12 432 865	12 432 865	52 320	12 380 545	12 432 865	0,0%	46,9%			
02.02.02.01.03.01-Assistência Técnica - Residentes	121 503 674	151 786 937	66 828 082	66 828 082	1 554 592	65 273 490	66 828 082	0,2%	44,0%						
02.02.02.01.03.02-Assistência Técnica - Não Resident	83 063 034	79 918 761	52 301 120	52 301 120	0	52 301 120	52 301 120	0,2%	65,4%						
02.02.02.09.01-Formação	250 000	2 460 376	0	0	0	0	0	0,0%	0,0%						
02.02.02.09.09-Outros Serviços	324 196 438	319 119 487	173 956 955	173 956 955	7 843 486	166 113 469	173 956 955	0,6%	54,5%						
<b>02.02-Aquisição de bens e serviços Total</b>	<b>4 639 283 027</b>	<b>4 626 967 881</b>	<b>2 317 561 584</b>	<b>2 317 561 584</b>	<b>70 608 670</b>	<b>2 246 952 914</b>	<b>2 317 561 584</b>	<b>8,2%</b>	<b>50,1%</b>						
FUN	02.04-Juro	02.04-Juro	02.04.01-Juros da dívida externa	2 005 000 000	2 005 000 000	1 514 914 173	1 514 914 173	0	1 514 914 173	1 514 914 173	5,4%	75,6%			
			02.04.02-Juros Da Dívida Interna	2 590 000 000	2 590 000 000	1 933 112 798	1 933 112 798	0	1 933 112 798	1 933 112 798	6,9%	74,6%			
FUN	02.04-Juros e outros encargos	02.04-Juros e outros encargos	02.04.03-Outros encargos	114 000 000	98 570 186	57 808 206	57 808 206	10 000 000	47 808 206	57 808 206	0,2%	58,6%			
			<b>02.04-Juros e outros encargos Total</b>	<b>4 709 000 000</b>	<b>4 693 570 186</b>	<b>3 505 835 177</b>	<b>3 505 835 177</b>	<b>10 000 000</b>	<b>3 495 835 177</b>	<b>3 505 835 177</b>	<b>12,5%</b>	<b>74,7%</b>			
FUN	02.05-Subs	02.05-Subs	02.05.01.01-Subsídios Empresas Públicas Não Financ	83 512 000	83 512 000	60 027 611	60 027 611	0	60 027 611	60 027 611	0,2%	71,9%			
			02.05.02.01-Subsídios A Empresas Privadas Não Fina	148 161 626	147 162 126	24 822 794	24 822 794	0	24 822 794	24 822 794	0,1%	16,9%			
<b>02.05-Subsídios Total</b>	<b>231 673 626</b>	<b>230 674 126</b>	<b>84 850 405</b>	<b>84 850 405</b>	<b>0</b>	<b>84 850 405</b>	<b>84 850 405</b>	<b>0,3%</b>	<b>36,8%</b>						
FUN	02.06-Transf	02.06-Transf	02.06.01.01-Transferências Correntes	1 244 000	622 000	0	0	0	0	0	0,0%	0,0%			
			02.06.01.09.01-Outros Transferências Correntes	64 785 811	52 226 723	400 519	400 519	0	400 519	400 519	0,0%	0,8%			
			02.06.01.09.03-Id Outros Transferências	5 200 000	16 583 922	177 150	177 150	0	177 150	177 150	0,0%	1,1%			
			02.06.02.01.01-Quotas A Organismos Internacionais C	177 670 072	172 153 005	74 179 972	74 179 972	0	74 179 972	74 179 972	0,3%	43,1%			
			02.06.02.01.09-Outros Organismos Internacionais - Co	201 320 000	137 125 000	135 805 000	135 805 000	0	135 805 000	135 805 000	0,5%	99,0%			
			02.06.03.01.01-Fundos E Serviços Autónomos Corren	155 530 813	154 580 813	52 591 135	52 591 135	0	52 591 135	52 591 135	0,2%	34,0%			
			02.06.03.01.02-Municípios Corrente	2 955 290 498	2 980 089 301	2 229 138 114	2 229 138 114	0	2 229 138 114	2 229 138 114	7,9%	74,8%			
			02.06.03.01.03-Embaixadas E Serviços Consulares Co	359 980 237	359 980 237	267 139 169	267 139 169	0	267 139 169	267 139 169	0,9%	74,2%			
			02.06.03.01.09-Outros Transferências Administrações	361 187 912	344 120 296	145 791 592	145 791 592	3 516 124	142 275 468	145 791 592	0,5%	42,4%			
			02.06.03.02.01-Fundos E Serviços Autónomos Capital	5 351 077	4 081 292	634 382	634 382	0							

**CONTAS PROVISÓRIAS 3º TRIMESTRE 2017**  
**Mapa II-1 Despesas Globais de funcionamento Estado segundo classificação económica**

Classe Económica	Class. Econom1	Class. Econom2	Económica2 Descrição	Dotações Orçamentais	Orçamento Corrigido	Cabimentado	Liquidado	Por pagar Jan. a Set	Pagamentos Jan. a Set	Total Geral Executado	% 1	Exe %
			02.08.05.99-Outras Restituições	0	1 838 600	1 963 249	1 963 249	0	1 963 249	1 963 249	0,0%	106,8%
			02.08.06-Indemnizações	202 850 000	361 281 000	302 675 456	302 675 456	0	302 675 456	302 675 456	1,1%	83,8%
			02.08.07-Outras Despesas Residual	206 258 069	143 334 744	111 217 230	111 217 230	338 120	110 879 110	111 217 230	0,4%	77,6%
			02.08.08-Dotação Provisional	200 636 480	99 600 480	0	0	0	0	0	0,0%	0,0%
			<b>02.08-Outras Despesas Total</b>	<b>2 261 959 038</b>	<b>2 270 452 598</b>	<b>1 394 001 057</b>	<b>1 394 001 057</b>	<b>131 093 105</b>	<b>1 262 907 952</b>	<b>1 394 001 057</b>	<b>5,0%</b>	<b>61,4%</b>
			<b>02-Despesas Total</b>	<b>40 621 174 883</b>	<b>40 606 820 664</b>	<b>27 301 412 773</b>	<b>27 301 412 773</b>	<b>444 484 397</b>	<b>26 856 928 376</b>	<b>27 301 412 773</b>	<b>97,0%</b>	<b>67,2%</b>
	03-Activos	03.01-Activos	03.01.01.01.01.01.01-Residências Cívicas - Aquisições	6 000 000	6 000 000	3 049 580	3 049 580	0	3 049 580	3 049 580	0,0%	50,8%
			03.01.01.01.02.01-Edifícios Não Residenciais - Aquisições	25 000 000	25 000 000	15 010 500	15 010 500	0	15 010 500	15 010 500	0,1%	60,0%
			03.01.01.01.06.01-Outras Construções - Aquisições	1 750 000	1 750 000	0	0	0	0	0	0,0%	0,0%
			03.01.01.02.01.01.01-Viaturas Ligeiras De Passageiros	68 903 184	71 202 865	2 200 000	2 200 000	0	2 200 000	2 200 000	0,0%	3,1%
			03.01.01.02.01.02.01-Viaturas Mistas - Aquisições	3 960 000	3 960 000	0	0	0	0	0	0,0%	0,0%
			03.01.01.02.01.04.01-Pesados De Passageiros - Aquisições	3 000 000	3 300 000	0	0	0	0	0	0,0%	0,0%
			03.01.01.02.01.09.01-Outros Materiais De Transporte - Aquisições	200 000	240 000	0	0	0	0	0	0,0%	0,0%
			03.01.01.02.02.01-Ferramentas E Utensílios - Aquisições	3 415 447	1 915 447	339 146	339 146	74 213	264 933	339 146	0,0%	17,7%
			03.01.01.02.03.01-Equipamento Administrativo - Aquisições	52 623 498	63 686 519	18 644 362	18 644 362	670 607	17 973 755	18 644 362	0,1%	29,3%
			03.01.01.02.04.01-Outra Maquinaria E Equipamento - Aquisições	57 213 029	59 364 546	21 953 966	21 953 966	5 193 703	16 760 263	21 953 966	0,1%	37,0%
			03.01.01.03.02.01-Activos Fixos Intangíveis - Aquisições	2 921 000	2 921 000	0	0	0	0	0	0,0%	0,0%
			03.01.04.04.01.01-Propriedade Industrial E Outros Direitos - Aquisições	51 475 300	51 475 300	30 500 738	30 500 738	0	30 500 738	30 500 738	0,1%	59,3%
			03.01.04.04.02.01-Aplicações Informáticas - Aquisições	1 800 000	1 800 000	0	0	0	0	0	0,0%	0,0%
			<b>03.01-Activos Não Financeiros Total</b>	<b>278 261 458</b>	<b>292 615 677</b>	<b>91 698 292</b>	<b>91 698 292</b>	<b>5 938 523</b>	<b>85 759 769</b>	<b>91 698 292</b>	<b>0,3%</b>	<b>31,3%</b>
			<b>03-Activos E Passivos Total</b>	<b>278 261 458</b>	<b>292 615 677</b>	<b>91 698 292</b>	<b>91 698 292</b>	<b>5 938 523</b>	<b>85 759 769</b>	<b>91 698 292</b>	<b>0,3%</b>	<b>31,3%</b>
			<b>FUN Total</b>	<b>40 899 436 341</b>	<b>40 899 436 341</b>	<b>27 393 111 065</b>	<b>27 393 111 065</b>	<b>450 422 920</b>	<b>26 942 688 145</b>	<b>27 393 111 065</b>	<b>97,3%</b>	<b>67,0%</b>
			<b>ADIANTAMENTOS POR REGULARIZAR Total</b>			750 301 462	750 301 462		750 301 462	750 301 462	2,7%	0,0%
			<b>Total Geral</b>	<b>40 899 436 341</b>	<b>40 899 436 341</b>	<b>28 143 412 527</b>	<b>28 143 412 527</b>	<b>450 422 920</b>	<b>27 692 989 607</b>	<b>28 143 412 527</b>	<b>100,0%</b>	<b>68,8%</b>





CONTAS PROVISÓRIAS 3º TRIMESTRE 2017  
 Mapa II - Despesas de funcionamento Estado segundo classificação económica e orgânica(Em CVE)

O_NAT	RO_N1	RO_N2	RO_DET	Presidência Da República	OSOB - Assembleia Nacional	OSOB - Supremo Tribunal De Justiça	OSOB - Procuradoria Geral Da República	OSOB - Tribunal De Contas	OSOB - Comissão Nacional De Eleições	OSOB - Conselho Superior Da Magistratura Judicial	Osob - Conselho Superior Do Ministerio Publico	Osob - Tribunal Constitucional	CHGOV - Gabinete Do Primeiro Ministro	CHGOV - Ministro Dos Assuntos Parlamentares e da Presidencia Conselho Ministro	GOV - Ministério Das Finanças	GOV - Ministério Da Economia e Emprego
			02.06.01.09.03-Id Outros Transferências													
			02.06.02.01.01-Quotas A Organismos Internacionais Correntes		682 540	0		728 665	0			583 302			63 984 571	
			02.06.02.01.09-Outros Organismos Internacionais - Correntes												135 805 000	
			02.06.03.01.01-Fundos E Serviços Autónomos Corrente												2 216 424 831	
			02.06.03.01.02-Municípios Corrente													
			02.06.03.01.03-Embaixadas E Serviços Consulares Corrente													
			02.06.03.01.09-Outras Transferências Administrações Públicas Corr	3 592 874	0		1 673 434						9 306 672		78 080 616	
			02.06.03.02.01-Fundos E Serviços Autónomos Capital	0												
			02.06.03.02.02-Municípios Capital													
			02.06.03.02.09-Outras Transferencias A Administração Pública De Capital													
			<b>02.06-Transferências Total</b>	<b>3 592 874</b>	<b>682 540</b>	<b>0</b>	<b>0</b>	<b>2 402 099</b>	<b>0</b>	<b>0</b>	<b>0</b>	<b>583 302</b>	<b>9 306 672</b>	<b>0</b>	<b>2 494 295 018</b>	<b>0</b>
			02.07-Benefícios Sociais													
			02.07.01.01.01-Pensões de aposentação												2 555 796 826	
			02.07.01.01.02-Pensões de sobrevivência												173 509 179	
			02.07.01.01.03-Pensões do regime não contributivo												937 941 352	
			02.07.01.01.04-Pensões de reserva													
			02.07.01.01.05-Pensões de ex-Presidentes									1 224 000				
			02.07.01.02-Benefícios sociais em espécie													
			02.07.02.01.03-Evacuação de doentes												99 000 000	
			02.07.02.01.09-Outros Benefícios Sociais Em Numerário											1 641 706		
			02.07.02.02-Benefícios Sociais Em Espécie													
			<b>02.07-Benefícios Sociais Total</b>	<b>0</b>	<b>0</b>	<b>0</b>	<b>0</b>	<b>0</b>	<b>0</b>	<b>0</b>	<b>0</b>	<b>1 224 000</b>	<b>1 641 706</b>	<b>3 766 247 357</b>	<b>0</b>	<b>0</b>
			02.08-Outras Despesas													
			02.08.01-Seguros	48 977	2 550 753	661 670	87 608	69 239	169 455	208 331	14 264	243 079	379 393	843 978	667 954	176 315
			02.08.02.01.01-Transferências A Instituições Sem Fins Lucrativos													
			02.08.02.01.02-Bolsas De Estudo E Outros Benefícios Educativos													
			02.08.02.01.09-Id Outras Correntes					327 655					3 804 800	150 000	45 000 000	
			02.08.02.02.09-Id Outras Capital													
			02.08.03-Partidos Políticos		1 933 673										57 779 626	
			02.08.04-Organizações Não Governamentais									960 000				
			02.08.05.01-Restituições Iur												79 920 775	
			02.08.05.02-Restituições Iva												177 810 702	
			02.08.05.99-Outras Restituições													
			02.08.06-Indemnizações		87 930										301 871 984	
			02.08.07-Outras Despesas Residual		703 600			40 000							92 198 687	
			02.08.08-Dotação Provisional		0										0	
			<b>02.08-Outras Despesas Total</b>	<b>48 977</b>	<b>5 275 956</b>	<b>661 670</b>	<b>87 608</b>	<b>436 894</b>	<b>169 455</b>	<b>208 331</b>	<b>14 264</b>	<b>243 079</b>	<b>5 144 193</b>	<b>993 978</b>	<b>755 249 728</b>	<b>176 315</b>
			<b>02-Despesas Total</b>	<b>88 672 332</b>	<b>506 299 515</b>	<b>14 652 782</b>	<b>20 060 546</b>	<b>77 627 081</b>	<b>7 682 224</b>	<b>135 672 338</b>	<b>186 897 139</b>	<b>30 582 218</b>	<b>116 883 471</b>	<b>75 640 477</b>	<b>11 701 401 201</b>	<b>101 114 640</b>
			03-Activos													
			03.01-Activos Não Financeiros													
			03.01.01.01.01.01.01-Residências Cívicas - Aquisições	3 000 000	49580											
			03.01.01.01.02.01-Edifícios Não Residenciais - Aquisições		15 010 500											
			03.01.01.01.06.01-Outras Construções - Aquisições													
			03.01.01.02.01.01.01-Viaturas Ligeiras De Passageiros - Aquisições		0	0					0	0	0	2 200 000		
			03.01.01.02.01.02.01-Viaturas Mistras - Aquisições													
			03.01.01.02.01.04.01-Pesados De Passageiros - Aquisições													
			03.01.01.02.01.09.01-Outros Materiais De Transporte- Aquisição													
			03.01.01.02.02.01-Ferramentas E Utensílios - Aquisições	100 000												
			03.01.01.02.03.01-Equipamento Administrativo - Aquisições		899 952			266 968	35 000	0	710 869	2 155 194	1 401 875		0	0
			03.01.01.02.04.01-Outra Maquinaria E Equipamento - Aquisições	2 000 000	716 635				182 232	125 849		0			0	0
			03.01.01.03.02.01-Activos Fixos Intangíveis - Aquisições		0											
			03.01.04.04.01.01-Propriedade Industrial E Outros Direito-Aquisições												30 500 738	
			03.01.04.04.02.01-Aplicações Informáticas - Aquisições												0	
			<b>03.01-Activos Não Financeiros Total</b>	<b>5 100 000</b>	<b>16 676 667</b>	<b>0</b>	<b>0</b>	<b>266 968</b>	<b>217 232</b>	<b>125 849</b>	<b>710 869</b>	<b>2 155 194</b>	<b>1 401 875</b>	<b>0</b>	<b>32 700 738</b>	<b>0</b>
			<b>03-Activos E Passivos Total</b>	<b>5 100 000</b>	<b>16 676 667</b>	<b>0</b>	<b>0</b>	<b>266 968</b>	<b>217 232</b>	<b>125 849</b>	<b>710 869</b>	<b>2 155 194</b>	<b>1 401 875</b>	<b>0</b>	<b>32 700 738</b>	<b>0</b>
			<b>FUN Total</b>	<b>93 772 332</b>	<b>522 976 182</b>	<b>14 652 782</b>	<b>20 060 546</b>	<b>77 894 049</b>	<b>7 899 456</b>	<b>135 798 187</b>	<b>187 608 008</b>	<b>32 737 412</b>	<b>118 285 346</b>	<b>75 640 477</b>	<b>11 734 101 939</b>	<b>101 114 640</b>
			Adiantamentos por regularizar	66 445 614	79 604 673	22 401 042	20 196 535	8 293 801	13 686 981	134 007 725	28 634 246	0	0	0	197 397 971	0
			<b>Total Geral</b>	<b>160 217 946</b>	<b>602 580 855</b>	<b>37 053 824</b>	<b>40 257 081</b>	<b>86 187 850</b>	<b>21 586 437</b>	<b>269 805 912</b>	<b>216 242 254</b>	<b>32 737 412</b>	<b>118 285 346</b>	<b>75 640 477</b>	<b>11 931 499 910</b>	<b>101 114 640</b>

CONTAS PROVISÓRIAS 3º TRIMESTRE 2017  
Mapa II - Despesas de funcionamento Estado segundo classificação econômica e orgânica(Em CVE)

O_NAT	RO_N1	RO_N2	RO_DET	GOV - Ministério Da Administração Interna	GOV - Ministério Dos Negocios Estrangeiros e Comunidades	GOV - Ministério Da Defesa	GOV - Ministerio Do Desporto	GOV - Ministério Da Justiça E Trabalho	GOV - Ministério Da Educação	GOV - Ministério Da Familia E Da Inclusao Social	GOV - Ministerio Da Cultura e das Indústrias Criativas	GOV - Ministério Da Saúde e da Segurança Social	GOV - Ministério Da Agricultura e Ambiente	GOV - Ministério Das Infraestruturas, do Ordenamento do Território e Habitação	GOV - Comissão De Recenseament o Eleitoral	Total Órgãos de Soberania
FUN	02-Desp	02.01-Despesas com pessoal	02.01.01.01.01-Pessoal Dos Quadros Especiais	7 540 424	7 655 763	6 322 113		8 086 932	8 949 489		8 206 932	6 979 599	7 684 513	7 557 643		178 977 790
			02.01.01.01.02-Pessoal Do Quadro	23 935 995	124 358 753	3 905 718	5 863 496	160 248 929	3 194 188 053	33 386 354	7 806 078	793 582 197	96 921 454	25 324 121		393 955 831
			02.01.01.01.03-Pessoal Contratado	12 287 885	5 593 435	2 148 190	8 956 884	46 449 651	1 518 945 833	6 474 510	9 373 555	129 784 582	21 967 542	1 987 078		16 787 535
			02.01.01.01.04-Pessoal Em Regime De Avenca	765 315			292 356	9 553	200 000		0	0	0	0		2 441 321
			02.01.01.01.09-Pessoal Em Qualquer Outra Situação													0
			02.01.01.02.01-Gratificações Permanentes	7 205 211	0		80 697	0	237 582			7 195 280	481 157	29 861	18 025 484	1 813 125
			02.01.01.02.02-Subsídios Permanentes	1 608 294	244 808 374	0	1 727 411	25 089 885	117 564 352	68 720	760 050	31 999 254	1 920 919	5 746 740		96 450 012
			02.01.01.02.03-Despesas De Representação	195 075	195 075	0		195 075	195 075		224 160	195 075	315 075	195 075		3 640 494
			02.01.01.02.04-Gratificações Eventuais	934 064	0			8 669 995	11 657 840		55 862	520 263 871	572 950	1 060 000		1 236 276
			02.01.01.02.05-Horas Extraordinárias	262 082	162 954	357 881	617 371	2 366	3 228 811	134 146	54 310	1 966 250	338 694	162 365		4 151 652
			02.01.01.02.06-Alimentação E Alojamento						47 745			350 273	0			500 000
			02.01.01.02.07-Formação	87 000		25 000	20 000	0	6 350	0	48 000	1 059 802	0	76 634		5 868 513
			02.01.01.02.08-Subsidio De Instalação		8 938 695				0			51 861				9 852 000
			02.01.01.02.09-Outros Suplementos E Abonos	0	0	0	0	0	0	0	0	0	108 000	0	9 395 786	0
			02.01.01.03.02-Recrutamentos E Nomeações	0	0	0	0	0	0	0	0	0	0	0		0
			02.01.01.03.03-Progressões	0	0	0	0	0	0	0	0	0	0	0		0
			02.01.01.03.04-Reclassificações	0	0	0	0	0	0	0	0	0	0	0		0
			02.01.01.03.05-Reingressos	0	0	0	0	0	0	0	0	0	0	0		0
			02.01.01.03.06-Promoções	0	0	0	0	0	0	0	0	0	0	0		0
			02.01.02.01.01-Contribuições Para A Segurança Social	0	17 464 098	27 000	863 317	0	6 021 035	663 489	677 711	12 905 924	1 210 075	0	1 609 684	33 249 944
			02.01.02.01.02-Encargos Com A Saúde									1 361 301	0			8 456 993
			02.01.02.01.03-Abono De Família	48 400	89 200	28 800		546 800	3 633 600	86 800	0	1 403 600	272 800	48 600		711 276
			02.01.02.01.04-Seguros De Acidentes No Trabalho	0								3 431 646	0	0		0
			02.01.02.01.09-Encargos Diversos De Segurança Social											446 280		0
			<b>02.01-Despesas com pessoal Total</b>	<b>54 869 745</b>	<b>409 266 347</b>	<b>12 814 702</b>	<b>18 421 532</b>	<b>249 299 186</b>	<b>4 864 875 765</b>	<b>40 814 019</b>	<b>27 206 658</b>	<b>1 512 530 515</b>	<b>131 793 179</b>	<b>42 634 397</b>	<b>29 030 954</b>	<b>758 092 761</b>
		02.02-Aquisição de bens e serviços	02.02.01.00.01-Matérias Primas E Subsidiárias	483 179					2 000 000				30 650			0
			02.02.01.00.02-Medicamentos					1 001 721	3 981			126 662 431	48 600			0
			02.02.01.00.03-Produtos Alimentares					50 987 288	265 692			1 651 597	0			0
			02.02.01.00.04-Roupa Vestuário E Calçado	377 419	0	28 000			183 455			1 045 717	23 385			73 394
			02.02.01.00.05-Material De Escritório	1 409 507	394 378	173 617	258 528	380 907	13 959 821	500	177 878	5 621 528	1 247 130	70 013		10 442 704
			02.02.01.00.06-Material De Consumo Clínico						0			4 299 656	0			0
			02.02.01.00.07-Munições Explosivos E Outro Mat Militar			0		0								0
			02.02.01.00.08-Material De Educação, Cultura E Recreio				1 206 983		5 493 968							0
			02.02.01.00.09-Material De Transporte - Peças	805 189	542 400	92 500	57 751	404 448	586 330	156 000		1 179 696	3 127 608	210 767		1 191 236
			02.02.01.01.00-Livros E Documentação Técnica	7 500		14 313		0	175 260					0		1 301 041
			02.02.01.01.01-Artigos Honoríficos E De Decoração		751 685				32 370					18 440		0
			02.02.01.01.02-Combustíveis E Lubrificantes	1 667 460	1 650 000	793 048	225 000	2 793 000	4 606 457	476 000	530 000	8 645 858	5 980 890	1 029 839		17 214 011
			02.02.01.01.03-Material De Limpeza, Higiene E Conforto	315 994		231 797	60 480	11 040	2 169 302	0	180 852	4 141 902	441 442	0		1 230 698
			02.02.01.01.04-Material De Conservação E Reparação					441 462	6 319 979	92 935	51 375	5 249 969	359 789	83 383		1 934 264
			02.02.01.09.09-Outros Bens	261 693		363 342	0	400 623	2 125 322	155 393	194 758	10 996 002	413 832	107 335		2 844 738
			02.02.02.00.01-Rendas E Alugueres	749 000	16 335 956	973 590	743 750	11 225 500	6 476 969	4 375 000		9 225 504	785 000		2 986 405	21 974 715
			02.02.02.00.02-Conservação E Reparação De Bens	1 167 146	473 123	187 775	220 750	660 473	9 237 298	241 199	475 301	6 899 977	1 730 220	671 723		5 007 643
			02.02.02.00.03-Comunicações	1 864 875	1 582 244	794 250	276 453	5 147 746	3 353 639	1 548 112	1 078 800	5 510 834	5 475 115	1 002 088		19 443 476
			02.02.02.00.04-Transportes	34 500		43 502			1 687 590			6 210 370		64 650		760 564
			02.02.02.00.05-Água	775 516	838 225	140 601	1 328 564	1 423 853	7 492 027	38 837	411 754	6 371 588	1 461 434	459 912		10 341 446
			02.02.02.00.06-Energia Eléctrica	1 601 002	6 527 800	182 621	1 742 256	5 436 663	10 050 545	40 528	940 425	8 583 092	2 581 841	2 452 997		22 538 793
			02.02.02.00.07-Publicidade E Propaganda	207 805	0	138 000	51 302		87 625				280 600	0		1 578 407
			02.02.02.00.08-Representação Dos Serviços	29 670	1 070 158	155 710	0		125 090		56 929		2 392	13 560		11 898 796
			02.02.02.00.09-Deslocação E Estadas	3 731 513	19 548 702	4 126 695	5 018 172	6 506 626	9 946 402	407 652	3 231 593	30 382 802	3 931 898	2 757 867		117 824 462
			02.02.02.01.00-Vigilância E Segurança	1 677 841	4 003 689		2 798 640	2 011 120	12 232 800	691 200	386 400	2 151 700	4 365 705	2 897 912		11 748 147
			02.02.02.01.01-Limpeza Higiene E Conforto	487 600	966 000		15 600	3 193 957	19 108 947	0		170 500	1 384 023	690 000		11 575 615
			02.02.02.01.02-Honorários						5 078 194			0	566 118	0		712 350
			02.02.02.01.03.01-Assistência Técnica - Residentes	128 453	0	2 294 170	2 426 018	12 000	2 601 835		4 080 416	7 348 090	0	1 663 766		7 456 887
			02.02.02.01.03.02-Assistência Técnica - Não Residentes						0			51 390 181				0
			02.02.02.09.09-Outros Serviços	3 580 312	7 022 945	1 005 282	2 442 915	3 190 256	14 880 876	397 601	3 225 655	16 612 588	3 284 638	1 003 417	3 041 130	16 552 982
			<b>02.02-Aquisição de bens e serviços Total</b>	<b>21 363 174</b>	<b>61 707 305</b>	<b>11 738 813</b>	<b>18 873 162</b>	<b>95 228 683</b>	<b>140 281 774</b>	<b>8 620 957</b>	<b>15 022 136</b>	<b>320 551 582</b>	<b>37 522 310</b>	<b>15 197 669</b>	<b>6 027 535</b>	<b>295 646 367</b>
		02.04-Juros e outros encargos	02.04.01-Juros da dívida externa													0
			02.04.02-Juros Da Dívida Interna													0
			02.04.03-Outros encargos													0
			<b>02.04-Juros e outros encargos Total</b>	<b>0</b>	<b>0</b>	<b>0</b>	<b>0</b>	<b>0</b>	<b>0</b>	<b>0</b>	<b>0</b>	<b>0</b>	<b>0</b>	<b>0</b>	<b>0</b>	<b>0</b>
		02.05-Subsídios	02.05.01.01-Subsídios Empresas Públicas Não Financeiras													0
			02.05.02.01-Subsídios A Empresas Privadas Não Financeiras								11 922 794					0
			<b>02.05-Subsídios Total</b>	<b>0</b>	<b>0</b>	<b>0</b>	<b>0</b>	<b>0</b>	<b>0</b>	<b>0</b>	<b>11 922 794</b>	<b>0</b>	<b>0</b>	<b>0</b>	<b>0</b>	<b>0</b>
		02.06-Transferências	02.06.01.01-Transferências Correntes													0
			02.06.01.09.01-Outros Transferências Correntes						300 000							0

CONTAS PROVISÓRIAS 3º TRIMESTRE 2017  
 Mapa II - Despesas de funcionamento Estado segundo classificação econômica e orgânica (Em CVE)

O_NAT	RO_N1	RO_N2	RO_DET	GOV - Ministério Da Administração Interna	GOV - Ministério Dos Negocios Estrangeiros e Comunidades	GOV - Ministério Da Defesa	GOV - Ministerio Do Desporto	GOV - Ministério Da Justiça E Trabalho	GOV - Ministério Da Educação	GOV - Ministério Da Familia E Da Inclusao Social	GOV - Ministerio Da Cultura e das Indústrias Criativas	GOV - Ministério Da Saúde e da Segurança Social	GOV - Ministério Da Agricultura e Ambiente	GOV - Ministério Das Infraestruturas, do Ordenamento do Território e Habitação	GOV - Comissão De Recenseament o Eleitoral	Total Órgãos de Soberania
			02.06.01.09.03-Id Outros Transferências		177 150											0
			02.06.02.01.01-Quotas A Organismos Internacionais Correntes		6 286 152	627 851						917 327				1 994 507
			02.06.02.01.09-Outros Organismos Internacionais - Correntes													0
			02.06.03.01.01-Fundos E Serviços Autônomos Corrente						327 726			52 263 409				0
			02.06.03.01.02-Municipios Corrente				2 000 000			10 713 283						0
			02.06.03.01.03-Embaixadas E Serviços Consulares Corrente		267 139 169											0
			02.06.03.01.09-Outras Transferências Administrações Públicas Corr					2 000 000	21 354 942	7 875 000	2 112 580		0			5 266 308
			02.06.03.02.01-Fundos E Serviços Autônomos Capital						634 382							0
			02.06.03.02.02-Municipios Capital				0									0
			02.06.03.02.09-Outras Transferencias A Administração Pública De Capital						500 000	10 576 801						0
			<b>02.06-Transferências Total</b>	<b>0</b>	<b>273 602 471</b>	<b>627 851</b>	<b>2 000 000</b>	<b>2 000 000</b>	<b>23 117 050</b>	<b>29 165 084</b>	<b>2 112 580</b>	<b>53 180 736</b>	<b>0</b>	<b>0</b>	<b>0</b>	<b>7 260 815</b>
			02.07-Benefícios Sociais													
			02.07.01.01.01-Pensões de aposentação													0
			02.07.01.01.02-Pensões de sobrevivência													0
			02.07.01.01.03-Pensões do regime não contributivo													0
			02.07.01.01.04-Pensões de reserva			0										0
			02.07.01.01.05-Pensões de ex-Presidentes													0
			02.07.01.02-Benefícios sociais em espécie						0							0
			02.07.02.01.03-Evacuação de doentes									37 609 472				0
			02.07.02.01.09-Outros Benefícios Sociais Em Numerário					209 780		825 365	4 744 944	54 000				0
			02.07.02.02-Benefícios Sociais Em Espécie					0								0
			<b>02.07-Benefícios Sociais Total</b>	<b>0</b>	<b>0</b>	<b>0</b>	<b>0</b>	<b>209 780</b>	<b>0</b>	<b>825 365</b>	<b>42 354 416</b>	<b>54 000</b>	<b>0</b>	<b>0</b>	<b>0</b>	<b>4 053 376</b>
			02.08-Outras Despesas	425 440	621 282	121 857	169 957	1 850 486	1 027 684	88 352	188 796	1 649 687	3 857 049	329 315		4 053 376
			02.08.01-Seguros													0
			02.08.02.01.01-Transferências A Instituições Sem Fins Lucrativos						250 000							0
			02.08.02.01.02-Bolsas De Estudo E Outros Benefícios Educacionais						9 000							0
			02.08.02.01.09-Id Outras Correntes			0		441 932	147 150					0		327 655
			02.08.02.02.09-Id Outras Capital									0				0
			02.08.03-Partidos Politicos													1 933 673
			02.08.04-Organizações Não Governamentais				62 778 856		2 674 555	13 300 002	1 042 050	0		145 833		0
			02.08.05.01-Restituições Jur										0			0
			02.08.05.02-Restituições Iva													0
			02.08.05.99-Outras Restituições									1 650 000				0
			02.08.06-Indemnizações									645 000				87 930
			02.08.07-Outras Despesas Residual	5 600			0	0	0	0	0	1 458 331	0			743 600
			02.08.08-Doação Provisional													0
			<b>02.08-Outras Despesas Total</b>	<b>431 040</b>	<b>621 282</b>	<b>121 857</b>	<b>62 948 813</b>	<b>2 292 418</b>	<b>4 108 389</b>	<b>13 388 354</b>	<b>1 230 846</b>	<b>5 403 018</b>	<b>3 857 049</b>	<b>475 148</b>	<b>0</b>	<b>7 146 234</b>
			<b>02-Despesas Total</b>	<b>76 663 959</b>	<b>745 197 405</b>	<b>25 303 223</b>	<b>102 243 507</b>	<b>348 820 287</b>	<b>5 032 592 757</b>	<b>91 988 414</b>	<b>58 320 379</b>	<b>1 934 020 267</b>	<b>173 226 538</b>	<b>58 307 214</b>	<b>35 058 489</b>	<b>1 068 146 175</b>
			03-Activos													
			03.01-Activos Não Financeiros													
			03.01.01.01.01.01-Residências Civas - Aquisições													3 049 580
			03.01.01.01.02.01-Edifícios Não Residenciais - Aquisições													15 010 500
			03.01.01.01.06.01-Outras Construções - Aquisições										0			0
			03.01.01.02.01.01.01-Viaturas Ligeiras De Passageiros - Aquisições	0		0		0				0	0			0
			03.01.01.02.01.02.01-Viaturas Mistas - Aquisições				0									0
			03.01.01.02.01.04.01-Pesados De Passageiros - Aquisições										0			0
			03.01.01.02.01.09.01-Outros Materiais De Transporte- Aquisição						0							0
			03.01.01.02.02.01-Ferramentas E Utensilios - Aquisições						13 400							100 000
			03.01.01.02.03.01-Equipamento Administrativo - Aquisições	771 355		210 000	0	2 097 131		0	2 051 323	1 053 929	252 961			4 067 983
			03.01.01.02.04.01-Outra Maquinaria E Equipamento - Aquisições	223 470				986 605			3 458 570	0				3 024 716
			03.01.01.03.02.01-Activos Fixos Intangiveis - Aquisições													0
			03.01.04.04.01.01-Propriedade Industrial E Outros Direito-Aquisições													0
			03.01.04.04.02.01-Aplicações Informáticas - Aquisições													0
			<b>03.01-Activos Não Financeiros Total</b>	<b>994 825</b>	<b>0</b>	<b>210 000</b>	<b>0</b>	<b>3 097 136</b>	<b>0</b>	<b>0</b>	<b>5 509 893</b>	<b>1 053 929</b>	<b>252 961</b>	<b>0</b>	<b>0</b>	<b>25 252 779</b>
			<b>03-Activos E Passivos Total</b>	<b>994 825</b>	<b>0</b>	<b>210 000</b>	<b>0</b>	<b>3 097 136</b>	<b>0</b>	<b>0</b>	<b>5 509 893</b>	<b>1 053 929</b>	<b>252 961</b>	<b>0</b>	<b>0</b>	<b>25 252 779</b>
			<b>FUN Total</b>	<b>77 658 784</b>	<b>745 197 405</b>	<b>25 513 223</b>	<b>102 243 507</b>	<b>348 820 287</b>	<b>5 035 689 893</b>	<b>91 988 414</b>	<b>58 320 379</b>	<b>1 939 530 160</b>	<b>174 280 467</b>	<b>58 560 175</b>	<b>35 058 489</b>	<b>1 093 398 954</b>
			Adiantamentos por regularizar	0	0	0	0	0	0	0	0	0	0	0	9 002 439	373 270 617
			<b>Total Geral</b>	<b>77 658 784</b>	<b>745 197 405</b>	<b>25 513 223</b>	<b>102 243 507</b>	<b>348 820 287</b>	<b>5 035 689 893</b>	<b>91 988 414</b>	<b>58 320 379</b>	<b>1 939 530 160</b>	<b>174 280 467</b>	<b>58 560 175</b>	<b>44 060 928</b>	<b>1 466 669 571</b>

**CONTAS PROVISÓRIAS 3º TRIMESTRE 2017**  
**Mapa II - Despesas de funcionamento Estado segundo classificação económica e orgânica(Em CVE)**

O_NAT	RO_N1	RO_N2	RO_DET	Total Serviços Simples	Total Fundos e Serviços Autónomos	Total Geral
FUN	02-Desp	02.01-Despesas com pessoal	02.01.01.01.01-Pessoal Dos Quadros Especiais	119 526 911	546 840	299 051 541
			02.01.01.01.02-Pessoal Do Quadro	4 908 346 933	2 126 431 112	7 428 733 875
			02.01.01.01.03-Pessoal Contratado	1 816 035 280	823 247 658	2 656 070 473
			02.01.01.01.04-Pessoal Em Regime De Avença	2 844 259	5 459 975	10 745 555
			02.01.01.01.09-Pessoal Em Qualquer Outra Situação	0	405 000	405 000
			02.01.01.02.01-Gratificações Permanentes	37 735 448	60 437 052	99 985 625
			02.01.01.02.02-Subsídios Permanentes	446 057 944	250 057 779	792 565 735
			02.01.01.02.03-Despesas De Representação	2 756 949	653 589	7 051 032
			02.01.01.02.04-Gratificações Eventuais	644 902 323	7 666 574	653 805 173
			02.01.01.02.05-Horas Extraordinárias	9 155 718	10 181 509	23 488 879
			02.01.01.02.06-Alimentação E Alojamento	398 018	127 504 008	128 402 026
			02.01.01.02.07-Formação	4 897 849	15 376 006	26 142 368
			02.01.01.02.08-Subsídio De Instalação	8 990 556	2 001 154	20 843 710
			02.01.01.02.09-Outros Suplementos E Abonos	14 276 411	801 516	15 077 927
			02.01.01.03.02-Recrutamentos E Nomeações	0	0	0
			02.01.01.03.03-Progressões	0	0	0
			02.01.01.03.04-Reclassificações	0	0	0
			02.01.01.03.05-Reingressos	0	0	0
			02.01.01.03.06-Promoções	0	0	0
			02.01.02.01.01-Contribuições Para A Segurança Social	471 932 475	239 336 909	744 519 329
			02.01.02.01.02-Encargos Com A Saúde	48 165 028	1 752 592	58 374 613
			02.01.02.01.03-Abono De Família	7 117 238	4 890 464	12 718 978
			02.01.02.01.04-Seguros De Acidentes No Trabalho	3 431 646	18 433 190	21 864 836
			02.01.02.01.09-Encargos Diversos De Segurança Social	446 280	96 655	542 935
			<b>02.01-Despesas com pessoal Total</b>	<b>8 547 017 266</b>	<b>3 695 279 581</b>	<b>13 000 389 607</b>
		02.02-Aquisição de bens e serviços	02.02.01.00.01-Matérias Primas E Subsidiárias	2 513 829	251 278	2 765 107
			02.02.01.00.02-Medicamentos	127 716 733	208 980 457	336 697 190
			02.02.01.00.03-Produtos Alimentares	52 904 577	65 160 023	118 064 600
			02.02.01.00.04-Roupa Vestuário E Calçado	1 672 978	19 305 357	21 051 729
			02.02.01.00.05-Material De Escritório	30 091 334	26 642 847	67 176 885
			02.02.01.00.06-Material De Consumo Clínico	4 299 656	17 187 785	21 487 441
			02.02.01.00.07-Munições Explosivos E Outro Mat Militar	0	999 993	999 993
			02.02.01.00.08-Material De Educação, Cultura E Recreio	6 700 951	0	6 700 951
			02.02.01.00.09-Material De Transporte - Peças	9 243 327	30 139 402	40 573 965
			02.02.01.01.00-Livros E Documentação Técnica	197 073	39 424 508	40 922 622
			02.02.01.01.01-Artigos Honoríficos E De Decoração	802 495	4 758	807 253
			02.02.01.01.02-Combustíveis E Lubrificantes	38 157 100	78 438 204	133 809 314
			02.02.01.01.03-Material De Limpeza, Higiene E Conforto	8 060 335	27 719 574	37 010 607
			02.02.01.01.04-Material De Conservação E Reparação	12 843 765	18 477 970	33 255 999
			02.02.01.09.09-Outros Bens	22 954 878	16 327 119	42 126 735
			02.02.02.00.01-Rendas E Alugueres	75 033 861	44 384 069	141 392 645
			02.02.02.00.02-Conservação E Reparação De Bens	31 464 727	51 481 609	87 953 978
			02.02.02.00.03-Comunicações	45 578 805	33 897 152	98 919 433
			02.02.02.00.04-Transportes	8 484 070	2 630 860	11 875 494
			02.02.02.00.05-Água	24 671 759	28 359 087	63 372 292
			02.02.02.00.06-Energia Eléctrica	65 400 432	45 973 220	133 912 445
			02.02.02.00.07-Publicidade E Propaganda	2 242 977	3 468 525	7 289 909
			02.02.02.00.08-Representação Dos Serviços	21 152 198	1 517 744	34 568 738
			02.02.02.00.09-Deslocação E Estadas	144 245 251	46 354 785	308 424 498
			02.02.02.01.00-Vigilância E Segurança	49 654 529	25 336 444	86 739 120
			02.02.02.01.01-Limpeza Higiene E Conforto	36 506 347	24 903 389	72 985 350
			02.02.02.01.02-Honorários	5 844 312	5 823 883	12 380 545
			02.02.02.01.03.01-Assistência Técnica - Residentes	27 661 797	30 154 806	65 273 490
			02.02.02.01.03.02-Assistência Técnica - Não Residentes	51 390 181	910 939	52 301 120
			02.02.02.09.09-Outros Serviços	96 782 589	52 777 899	166 113 469
			<b>02.02-Aquisição de bens e serviços Total</b>	<b>1 004 272 866</b>	<b>947 033 681</b>	<b>2 246 952 914</b>
		02.04-Juros e outros encargos	02.04.01-Juros da dívida externa	1 514 914 173	0	1 514 914 173
			02.04.02-Juros Da Dívida Interna	1 933 112 798	0	1 933 112 798
			02.04.03-Outros encargos	47 108 206	700 000	47 808 206
			<b>02.04-Juros e outros encargos Total</b>	<b>3 495 135 177</b>	<b>700 000</b>	<b>3 495 835 177</b>
		02.05-Subsídios	02.05.01.01-Subsídios Empresas Públicas Não Financeiras	60 027 611	0	60 027 611
			02.05.02.01-Subsídios A Empresas Privadas Não Financeiras	11 922 794	12 900 000	24 822 794
			<b>02.05-Subsídios Total</b>	<b>71 950 405</b>	<b>12 900 000</b>	<b>84 850 405</b>
		02.06-Transferências	02.06.01.01-Transferências Correntes	0	0	0
			02.06.01.09.01-Outros Transferências Correntes	300 000	100 519	400 519

**CONTAS PROVISÓRIAS 3º TRIMESTRE 2017**  
**Mapa II - Despesas de funcionamento Estado segundo classificação económica e orgânica(Em CVE)**

O_NAT	RO_N1	RO_N2	RO_DET	Total Serviços Simples	Total Fundos e Serviços Autónomos	Total Geral
			02.06.01.09.03-Id Outros Transferências	177 150	0	177 150
			02.06.02.01.01-Quotas A Organismos Internacionais Correntes	71 815 901	369 564	74 179 972
			02.06.02.01.09-Outros Organismos Internacionais - Correntes	135 805 000	0	135 805 000
			02.06.03.01.01-Fundos E Serviços Autónomos Corrente	52 591 135	0	52 591 135
			02.06.03.01.02-Municípios Corrente	2 229 138 114	0	2 229 138 114
			02.06.03.01.03-Embaixadas E Serviços Consulares Corrente	267 139 169	0	267 139 169
			02.06.03.01.09-Outras Transferências Administrações Públicas Corr	120 729 810	16 279 350	142 275 468
			02.06.03.02.01-Fundos E Serviços Autónomos Capital	634 382	0	634 382
			02.06.03.02.02-Municípios Capital	0	0	0
			02.06.03.02.09-Outras Transferencias A Administração Pública De Capital	11 076 801	24 389 760	35 466 561
			<b>02.06-Transferências Total</b>	<b>2 889 407 462</b>	<b>41 139 193</b>	<b>2 937 807 470</b>
			02.07-Benefícios Sociais			
			02.07.01.01.01-Pensões de aposentação	2 555 796 826	0	2 555 796 826
			02.07.01.01.02-Pensões de sobrevivência	173 509 179	0	173 509 179
			02.07.01.01.03-Pensões do regime não contributivo	937 941 352	0	937 941 352
			02.07.01.01.04-Pensões de reserva	0	15 244 037	15 244 037
			02.07.01.01.05-Pensões de ex-Presidentes	1 224 000	0	1 224 000
			02.07.01.02-Benefícios sociais em espécie	0	68 300	68 300
			02.07.02.01.03-Evacuação de doentes	136 609 472	0	136 609 472
			02.07.02.01.09-Outros Benefícios Sociais Em Numerário	7 475 795	305 791	7 781 586
			02.07.02.02-Benefícios Sociais Em Espécie	0	10 100	10 100
			<b>02.07-Benefícios Sociais Total</b>	<b>3 812 556 624</b>	<b>15 628 228</b>	<b>3 828 184 852</b>
			02.08-Outras Despesas			
			02.08.01-Seguros	12 397 545	15 344 758	31 795 679
			02.08.02.01.01-Transferências A Instituições Sem Fins Lucrativos	250 000	882 410	1 132 410
			02.08.02.01.02-Bolsas De Estudo E Outros Benefícios Educacionais	9 000	359 804 033	359 813 033
			02.08.02.01.09-Id Outras Correntes	49 543 882	0	49 871 537
			02.08.02.02.09-Id Outras Capital	0	0	0
			02.08.03-Partidos Políticos	57 779 626	0	59 713 299
			02.08.04-Organizações Não Governamentais	80 901 296	6 431 406	87 332 702
			02.08.05.01-Restituições Iur	79 920 775	0	79 920 775
			02.08.05.02-Restituições Iva	177 810 702	0	177 810 702
			02.08.05.99-Outras Restituições	1 650 000	313 249	1 963 249
			02.08.06-Indemnizações	302 516 984	70 542	302 675 456
			02.08.07-Outras Despesas Residual	93 662 618	16 472 892	110 879 110
			02.08.08-Dotação Provisional	0	0	0
			<b>02.08-Outras Despesas Total</b>	<b>856 442 428</b>	<b>399 319 290</b>	<b>1 262 907 952</b>
			<b>02-Despesas Total</b>	<b>20 676 782 229</b>	<b>5 111 999 973</b>	<b>26 856 928 376</b>
			03-Activos			
			03.01-Activos Não Financeiros			
			03.01.01.01.01.01-Residências Civas - Aquisições	0	0	3 049 580
			03.01.01.01.02.01-Edifícios Não Residenciais - Aquisições	0	0	15 010 500
			03.01.01.01.06.01-Outras Construções - Aquisições	0	0	0
			03.01.01.02.01.01-Viaturas Ligeiras De Passageiros - Aquisições	2 200 000	0	2 200 000
			03.01.01.02.01.02.01-Viaturas Mistas - Aquisições	0	0	0
			03.01.01.02.01.04.01-Pesados De Passageiros - Aquisições	0	0	0
			03.01.01.02.01.09.01-Outros Materiais De Transporte- Aquisição	0	0	0
			03.01.01.02.02.01-Ferramentas E Utensilios - Aquisições	13 400	151 533	264 933
			03.01.01.02.03.01-Equipamento Administrativo - Aquisições	7 838 574	6 067 198	17 973 755
			03.01.01.02.04.01-Outra Maquinaria E Equipamento - Aquisições	4 668 645	9 066 902	16 760 263
			03.01.01.03.02.01-Activos Fixos Intangíveis - Aquisições	0	0	0
			03.01.04.04.01.01-Propriedade Industrial E Outros Direito-Aquisições	30 500 738	0	30 500 738
			03.01.04.04.02.01-Aplicações Informáticas - Aquisições	0	0	0
			<b>03.01-Activos Não Financeiros Total</b>	<b>45 221 357</b>	<b>15 285 633</b>	<b>85 759 769</b>
			<b>03-Activos E Passivos Total</b>	<b>45 221 357</b>	<b>15 285 633</b>	<b>85 759 769</b>
			<b>FUN Total</b>	<b>20 722 003 586</b>	<b>5 127 285 606</b>	<b>26 942 688 145</b>
			Adiantamentos por regularizar	206 400 410	170 630 435	750 301 462
			<b>Total Geral</b>	<b>20 928 403 995</b>	<b>5 297 916 041</b>	<b>27 692 989 607</b>

**CONTAS PROVISÓRIAS 3º TRIMESTRE 2017**  
**Mapa II-1.1 Despesas Globais de funcionamento de ENCARGOS GERAIS DA NAÇÃO segundo classificação económica**

Natureza	Class. Econom1	Class. Econom2	Económica2 Descrição	Dotações Orçamentais	Orçamento Corrigido	Cabimentado	Liquidado	Por pagar Jan. a Set	Pagamentos Jan. a Set	Total Geral Executado	% 1	Exe %
FUN	02-Despesas	02.01-Despesas	02.01.01.01.01-Pessoal Dos Quadros Especiais	257 074 808	257 225 331	188 845 935	188 845 935	9 868 145	178 977 790	188 845 935	12.1%	73.4%
			02.01.01.01.02-Pessoal Do Quadro	600 044 476	631 058 140	420 139 561	420 139 561	26 183 730.00	393 955 831	420 139 561	27.0%	66.6%
			02.01.01.01.03-Pessoal Contratado	82 892 774	61 225 530	20 352 572	20 352 572	3 565 037.00	16 787 535	20 352 572	1.3%	33.2%
			02.01.01.01.04-Pessoal Em Regime De Avença	7 209 204	7 209 204	2 441 321	2 441 321	0.00	2 441 321	2 441 321	0.2%	33.9%
			02.01.01.02.01-Gratificações Permanentes	3 889 220	4 455 527	1 826 735	1 826 735	13 610.00	1 813 125	1 826 735	0.1%	41.0%
			02.01.01.02.02-Subsídios Permanentes	199 381 267	204 785 643	105 322 451	105 322 451	8 872 439.00	96 450 012	105 322 451	6.8%	51.4%
			02.01.01.02.03-Despesas De Representação	8 583 476	8 326 669	4 189 325	4 189 325	548 831.00	3 640 494	4 189 325	0.3%	50.3%
			02.01.01.02.04-Gratificações Eventuais	7 054 002	4 725 887	1 270 046	1 270 046	33 770.00	1 236 276	1 270 046	0.1%	28.9%
			02.01.01.02.05-Horas Extraordinárias	5 297 450	5 297 450	4 203 089	4 203 089	51 437.00	4 151 652	4 203 089	0.3%	79.3%
			02.01.01.02.06-Alimentação E Alojamento	540 000	540 000	533 000	533 000	33 000.00	500 000	533 000	0.0%	98.7%
			02.01.01.02.07-Formação	18 068 980	18 818 980	5 938 513	5 938 513	70 000.00	5 868 513	5 938 513	0.4%	31.6%
			02.01.01.02.08-Subsídio De Instalação	20 269 312	20 269 312	9 852 000	9 852 000	0.00	9 852 000	9 852 000	0.6%	48.6%
			02.01.01.02.09-Outros Suplementos E Abonos	32 535 139	28 472 139	0	0	0.00	0	0	0.0%	0.0%
			02.01.01.03.02-Recrutamentos E Nomeações	22 068 296	7 253 888	0	0	0.00	0	0	0.0%	0.0%
			02.01.01.03.03-Progressões	1 649 439	1 649 439	0	0	0.00	0	0	0.0%	0.0%
			02.01.01.03.04-Reclassificações	98 136	98 136	0	0	0.00	0	0	0.0%	0.0%
			02.01.01.03.05-Regressos	15 071 245	15 071 245	0	0	0.00	0	0	0.0%	0.0%
			02.01.01.03.06-Promoções	12 964 784	12 964 784	0	0	0.00	0	0	0.0%	0.0%
			02.01.02.01.01-Contribuições Para A Segurança Social	48 500 555	53 887 077	34 508 411	34 508 411	1 258 467.00	33 249 944	34 508 411	2.2%	64.0%
			02.01.02.01.02-Encargos Com A Saúde	15 800 000	15 800 000	8 705 379	8 705 379	248 386.00	8 456 993	8 705 379	0.6%	55.1%
			02.01.02.01.03-Abono De Família	1 784 800	1 642 982	780 871	780 871	69 595.00	711 276	780 871	0.1%	0.0%
			02.01.02.01.04-Seguros De Acidentes No Trabalho	546 909	546 909	0	0	0.00	0	0	0.0%	0.0%
			<b>02.01-Despesas com pessoal Total</b>	<b>1 361 324 272</b>	<b>1 361 324 272</b>	<b>808 909 208</b>	<b>808 909 208</b>	<b>50 816 447</b>	<b>758 092 761</b>	<b>808 909 208</b>	<b>51.9%</b>	<b>59.4%</b>
		02.02-Aquisição	02.02.01.00.04-Roupa Vestuário E Calçado	3 225 829	3 225 829	73 394	73 394	0.00	73 394	73 394	0.0%	2.3%
			02.02.01.00.05-Material De Escritório	19 406 207	20 814 785	11 185 715	11 185 715	743 011.00	10 442 704	11 185 715	0.7%	53.7%
			02.02.01.00.09-Material De Transporte - Peças	3 633 580	3 633 580	1 191 236	1 191 236	0.00	1 191 236	1 191 236	0.1%	32.8%
			02.02.01.01.00-Livros E Documentação Técnica	6 566 820	6 383 434	1 301 041	1 301 041	0.00	1 301 041	1 301 041	0.1%	20.4%
			02.02.01.01.01-Artigos Honoríficos E De Decoração	27 499	27 499	0	0	0.00	0	0	0.0%	0.0%
			02.02.01.01.02-Combustíveis E Lubrificantes	35 399 346	35 194 509	20 420 765	20 420 765	3 206 754.00	17 214 011	20 420 765	1.3%	58.0%
			02.02.01.01.03-Material De Limpeza, Higiene E Conforto	5 906 404	5 369 644	1 230 698	1 230 698	0.00	1 230 698	1 230 698	0.1%	22.9%
			02.02.01.01.04-Material De Conservação E Reparação	3 591 055	3 246 347	1 934 264	1 934 264	0.00	1 934 264	1 934 264	0.1%	59.6%
			02.02.01.09.09-Outros Bens	9 508 720	7 254 885	2 909 474	2 909 474	64 736.00	2 844 738	2 909 474	0.2%	40.1%
			02.02.02.00.01-Rendas E Aluguers	40 578 282	39 778 282	23 714 105	23 714 105	1 739 390.00	21 974 715	23 714 105	1.5%	59.6%
			02.02.02.00.02-Comunicação E Reparação De Bens	15 759 110	15 856 336	5 933 258	5 933 258	925 615.00	5 007 643	5 933 258	0.4%	37.4%
			02.02.02.00.03-Comunicações	46 785 388	46 288 582	23 669 649	23 669 649	4 226 173.00	19 443 476	23 669 649	1.5%	51.1%
			02.02.02.00.04-Transportes	1 363 520	1 363 520	760 584	760 584	0.00	760 584	760 584	0.0%	55.8%
			02.02.02.00.05-Água	19 956 387	20 061 387	10 768 407	10 768 407	426 961.00	10 341 446	10 768 407	0.7%	53.7%
			02.02.02.00.06-Energia Eléctrica	50 559 743	50 496 743	22 866 024	22 866 024	327 231.00	22 538 793	22 866 024	1.5%	45.3%
			02.02.02.00.07-Publicidade E Propaganda	3 904 747	3 660 747	2 107 316	2 107 316	528 909.00	1 578 407	2 107 316	0.1%	57.6%
			02.02.02.00.08-Representação Dos Serviços	24 818 070	24 818 070	18 958 134	18 958 134	7 059 338.00	11 898 796	18 958 134	1.2%	78.3%
			02.02.02.00.09-Deslocação E Estadas	191 958 702	193 664 860	123 087 791	123 087 791	5 263 329.00	117 824 462	123 087 791	7.9%	63.6%
			02.02.02.01.00-Vigilância E Segurança	19 082 939	18 982 939	12 525 637	12 525 637	777 490.00	11 748 147	12 525 637	0.8%	66.0%
			02.02.02.01.01-Limpeza Higiene E Conforto	24 297 689	24 733 769	12 789 147	12 789 147	1 213 532.00	11 575 615	12 789 147	0.8%	51.7%
			02.02.02.01.02-Honorários	3 979 350	3 595 870	712 350	712 350	0.00	712 350	712 350	0.0%	19.8%
			02.02.02.01.03.01-Assistência Técnica - Residentes	21 232 742	21 813 942	8 563 435	8 563 435	1 106 548.00	7 456 887	8 563 435	0.5%	39.3%
			02.02.02.09.09-Outros Serviços	33 308 056	34 199 324	22 775 179	22 775 179	6 222 197.00	16 552 982	22 775 179	1.5%	66.6%
			<b>02.02-Aquisição de bens e serviços Total</b>	<b>584 850 185</b>	<b>583 884 883</b>	<b>329 477 581</b>	<b>329 477 581</b>	<b>33 831 214</b>	<b>295 646 367</b>	<b>329 477 581</b>	<b>21.2%</b>	<b>56.4%</b>
			02.06.02.01.01-Quotas A Organismos Internacionais Correntes	4 953 920	6 139 222	1 994 507	1 994 507	0.00	1 994 507	1 994 507	0.1%	32.5%
			02.06.03.01.09-Outras Transferências Administrações Públicas	109 578 378	110 058 378	8 742 432	8 742 432	3 476 124.00	5 266 308	8 742 432	0.6%	7.9%
			<b>02.06-Transferências Total</b>	<b>114 532 298</b>	<b>116 197 600</b>	<b>10 736 939</b>	<b>10 736 939</b>	<b>3 476 124</b>	<b>7 260 815</b>	<b>10 736 939</b>	<b>0.7%</b>	<b>0.0%</b>
		02.08-Outras Despesas	02.08.01-Seguros	9 332 660	8 782 660	4 238 964	4 238 964	185 588.00	4 053 376	4 238 964	0.3%	48.3%
			02.08.02.01.09-Id Outras Correntes	344 260	344 260	327 655	327 655	0.00	327 655	327 655	0.0%	95.2%
			02.08.03-Partidos Políticos	4 000 000	4 000 000	1 933 673	1 933 673	0.00	1 933 673	1 933 673	0.1%	48.3%
			02.08.06-Indemnizações	500 000	500 000	87 930	87 930	0.00	87 930	87 930	0.0%	17.6%
			02.08.07-Outras Despesas Residual	4 214 000	4 214 000	743 600	743 600	0.00	743 600	743 600	0.0%	17.6%
			02.08.08-Dotação Provisional	636 480	636 480	0	0	0.00	0	0	0.0%	0.0%
			<b>02.08-Outras Despesas Total</b>	<b>19 027 400</b>	<b>18 477 400</b>	<b>7 331 822</b>	<b>7 331 822</b>	<b>185 588</b>	<b>7 146 234</b>	<b>7 331 822</b>	<b>0.5%</b>	<b>39.7%</b>
			<b>02-Despesas Total</b>	<b>2 079 734 155</b>	<b>2 079 884 155</b>	<b>1 156 455 548</b>	<b>1 156 455 548</b>	<b>88 309 373</b>	<b>1 068 146 175</b>	<b>1 156 455 548</b>	<b>74.3%</b>	<b>55.6%</b>
	03-Activos E Passivos	03.01-Activos Não Financeiros	03.01.01.01.01.01-Residências Cívicas - Aquisições	6 000 000	6 000 000	3 049 580	3 049 580	0.00	3 049 580	3 049 580	0.2%	50.8%
			03.01.01.01.02.01-Edifícios Não Residenciais - Aquisições	25 000 000	25 000 000	15 010 500	15 010 500	0.00	15 010 500	15 010 500	1.0%	60.0%
			03.01.01.02.01.01.01-Viaturas Leves De Passageiros - Aquisições	25 200 000	25 200 000	0	0	0.00	0	0	0.0%	0.0%
			03.01.01.02.02.01-Ferramentas E Utensílios - Aquisições	150 000	150 000	100 000	100 000	0.00	100 000	100 000	0.0%	66.7%
			03.01.01.02.03.01-Equipamento Administrativo - Aquisições	13 684 574	14 534 574	4 067 983	4 067 983	0.00	4 067 983	4 067 983	0.3%	28.0%
			03.01.01.02.04.01-Outra Maquinaria E Equipamento - Aquisições	20 932 000	19 932 000	5 224 260	5 224 260	2 199 544.00	3 024 716	5 224 260	0.3%	26.2%
			03.01.01.03.02.01-Activos Fixos Intangíveis - Aquisições	2 921 000	2 921 000	0	0	0.00	0	0	0.0%	0.0%
			<b>03.01-Activos Não Financeiros Total</b>	<b>93 887 574</b>	<b>93 737 574</b>	<b>27 452 323</b>	<b>27 452 323</b>	<b>2 199 544</b>	<b>25 252 779</b>	<b>27 452 323</b>	<b>1.8%</b>	<b>29.3%</b>
			<b>03-Activos E Passivos Total</b>	<b>93 887 574</b>	<b>93 737 574</b>	<b>27 452 323</b>	<b>27 452 323</b>	<b>2 199 544</b>	<b>25 252 779</b>	<b>27 452 323</b>	<b>1.8%</b>	<b>29.3%</b>
<b>FUN Total</b>				<b>2 173 621 729</b>	<b>2 173 621 729</b>	<b>1 183 907 871</b>	<b>1 183 907 871</b>	<b>90 508 917</b>	<b>1 093 398 954</b>	<b>1 183 907 871</b>	<b>76.0%</b>	<b>54.5%</b>
			<b>ADIANTAMENTOS POR REGULARIZAR Total</b>			<b>373 270 617</b>	<b>373 270 617</b>		<b>373 270 617</b>	<b>373 270 617</b>	<b>24.0%</b>	
<b>Total Geral</b>				<b>2 173 621 729</b>	<b>2 173 621 729</b>	<b>1 557 178 488</b>	<b>1 557 178 488</b>	<b>90 508 917</b>	<b>1 466 669 571</b>	<b>1 557 178 488</b>	<b>100.0%</b>	<b>71.6%</b>

CONTAS PROVISÓRIAS 3º TRIMESTRE 2017  
 Mapa II-1.2 Despesas Globais de funcionamento do GOVERNO E CHEFIA DO GOVERNO segundo classificação econômica

Natureza	Class. Económ1	Class. Económ2	Económica2 Descrição	Dotações Orçamentais	Orçamento Corrigido	Cabimentado	Liquidado	Por pagar Jan. a Set	Pagamentos Jan. a Set	Total Geral Executado	% 1	Exe %	
FUN	02-Despes	02.01-Despesa	02.01.01.01.01-Pessoal Dos Quadros Especiais	120 894 144	166 792 523	119 526 911	119 526 911	0	119 526 911	119 526 911	0,6%	71,7%	
			02.01.01.01.02-Pessoal Do Quadro	6 460 697 725	6 626 862 094	4 908 957 905	4 908 957 905	1 610 972	4 908 957 905	4 909 957 905	23,1%	74,1%	
			02.01.01.01.03-Pessoal Contratado	2 307 967 379	2 432 437 044	1 816 354 340	1 816 354 340	319 060	1 816 035 280	1 816 354 340	8,6%	74,7%	
			02.01.01.01.04-Pessoal Em Regime De Avença	10 843 298	12 132 028	2 844 259	2 844 259	0	2 844 259	2 844 259	0,0%	23,4%	
			02.01.01.02.01-Subsídios Permanentes	67 313 778	66 245 988	37 738 020	37 738 020	2 572	37 735 448	37 738 020	0,2%	57,0%	
			02.01.01.02.02-Gratificações Permanentes	677 654 085	716 469 516	446 138 616	446 138 616	80 672	446 057 944	446 138 616	2,1%	62,3%	
			02.01.01.02.03-Despesas De Representação	5 447 152	5 757 965	2 756 949	2 756 949	0	2 756 949	2 756 949	0,0%	47,9%	
			02.01.01.02.04-Gratificações Eventuais	827 329 528	910 422 563	644 931 881	644 931 881	29 558	644 902 323	644 931 881	3,0%	70,8%	
			02.01.01.02.05-Horas Extraordinárias	24 018 699	28 862 685	9 155 718	9 155 718	0	9 155 718	9 155 718	0,0%	31,7%	
			02.01.01.02.06-Alimentação E Alojamento	5 974 523	5 434 560	398 018	398 018	0	398 018	398 018	0,0%	7,3%	
			02.01.01.02.07-Formação	28 968 828	30 626 482	4 897 849	4 897 849	0	4 897 849	4 897 849	0,0%	16,0%	
			02.01.01.02.08-Subsídio De Instalação	9 465 800	12 465 800	8 990 556	8 990 556	0	8 990 556	8 990 556	0,0%	72,1%	
			02.01.01.02.09-Outros Suplementos E Abonos	722 057 940	355 341 135	14 276 411	14 276 411	0	14 276 411	14 276 411	0,1%	4,0%	
			02.01.01.03.02-Recrutamentos E Nomeações	207 574 725	177 394 287	0	0	0	0	0	0,0%	0,0%	
			02.01.01.03.03-Progressões	53 254 780	53 254 780	0	0	0	0	0	0,0%	0,0%	
			02.01.01.03.04-Reclassificações	62 638 583	62 638 583	0	0	0	0	0	0,0%	0,0%	
			02.01.01.03.05-Regressos	123 315 689	93 336 488	0	0	0	0	0	0,0%	0,0%	
			02.01.01.03.06-Promoções	22 319 939	20 656 608	0	0	0	0	0	0,0%	0,0%	
			02.01.02.01.01-Contribuições Para A Segurança Social	739 633 782	759 999 581	627 252 884	627 252 884	155 320 409	471 932 475	627 252 884	3,0%	82,5%	
			02.01.02.01.02-Encargos Com A Saúde	53 717 920	53 717 920	49 946 548	49 946 548	1 781 520	48 165 028	49 946 548	0,2%	93,0%	
			02.01.02.01.03-Abono De Família	16 184 584	16 788 286	7 120 638	7 120 638	3 400	7 117 238	7 120 638	0,0%	42,4%	
			02.01.02.01.04-Seguros De Acidentes No Trabalho	6 074 917	6 957 739	3 431 646	3 431 646	0	3 431 646	3 431 646	0,0%	49,3%	
			02.01.02.01.09-Encargos Diversos De Segurança Social	2 947 812	2 947 812	446 280	446 280	0	446 280	446 280	0,0%	15,1%	
			<b>02.01-Despesas com pessoal Total</b>	<b>12 556 295 610</b>	<b>12 617 542 467</b>	<b>8 706 165 429</b>	<b>8 706 165 429</b>	<b>159 148 163</b>	<b>8 547 017 266</b>	<b>8 706 165 429</b>	<b>41,0%</b>	<b>69,0%</b>	
			02.02-Aquisição	02.02.01.00.01-Matérias Primas E Subsidiárias	9 255 300	9 520 479	2 513 829	2 513 829	0	2 513 829	2 513 829	0,0%	26,4%
			02.02.01.00.02-Medicamentos	181 566 162	181 191 162	127 716 733	127 716 733	0	127 716 733	127 716 733	0,6%	70,5%	
			02.02.01.00.03-Produtos Alimentares	76 475 380	78 632 624	52 938 547	52 938 547	33 970	52 904 577	52 938 547	0,2%	67,3%	
			02.02.01.00.04-Roupa Vestuário E Calçado	9 693 265	8 703 465	1 672 978	1 672 978	0	1 672 978	1 672 978	0,0%	19,2%	
			02.02.01.00.05-Material De Escritório	74 465 418	74 696 395	30 440 995	30 440 995	349 661	30 091 334	30 440 995	0,1%	40,8%	
			02.02.01.00.06-Material De Consumo Clínico	9 705 900	6 971 561	4 299 656	4 299 656	0	4 299 656	4 299 656	0,0%	61,7%	
			02.02.01.00.08-Material De Educação, Cultura E Recreio	17 623 516	18 161 452	6 740 951	6 740 951	40 000	6 700 951	6 740 951	0,0%	37,1%	
			02.02.01.00.09-Material De Transporte - Peças	22 910 660	25 397 311	9 253 327	9 253 327	10 000	9 243 327	9 253 327	0,0%	36,4%	
			02.02.01.01.00-Livros E Documentação Técnica	4 561 176	3 784 176	197 073	197 073	0	197 073	197 073	0,0%	5,2%	
			02.02.01.01.01-Artigos Honoríficos E De Decoração	460 000	1 560 000	802 495	802 495	0	802 495	802 495	0,0%	51,8%	
			02.02.01.01.02-Combustíveis E Lubrificantes	92 526 798	88 687 483	38 257 100	38 257 100	100 000	38 157 100	38 257 100	0,2%	43,1%	
			02.02.01.01.03-Material De Limpeza, Higiene E Conforto	30 797 725	28 116 871	8 077 891	8 077 891	17 556	8 060 335	8 077 891	0,0%	28,7%	
			02.02.01.01.04-Material De Conservação E Reparação	36 322 540	34 625 797	12 874 515	12 874 515	30 750	12 843 765	12 874 515	0,1%	37,2%	
			02.02.01.09.09-Outros Bens	58 269 395	58 223 480	23 016 057	23 016 057	61 179	22 954 878	23 016 057	0,1%	39,5%	
			02.02.02.00.01-Rendas E Alugueros	140 359 747	131 549 343	75 660 861	75 660 861	627 000	75 033 861	75 660 861	0,4%	57,5%	
			02.02.02.00.02-Conservação E Reparação De Bens	145 811 324	136 871 265	31 913 200	31 913 200	448 473	31 464 727	31 913 200	0,2%	23,3%	
			02.02.02.00.03-Comunicações	215 854 237	199 696 554	46 192 817	46 192 817	614 012	45 578 805	46 192 817	0,2%	23,1%	
			02.02.02.00.04-Transportes	17 982 430	19 614 430	8 532 070	8 532 070	48 000	8 484 070	8 532 070	0,0%	43,5%	
			02.02.02.00.05-Água	85 816 006	84 132 431	24 734 649	24 734 649	62 890	24 671 759	24 734 649	0,1%	29,4%	
			02.02.02.00.06-Energia Eléctrica	198 754 824	209 131 779	65 400 432	65 400 432	0	65 400 432	65 400 432	0,3%	31,3%	
			02.02.02.00.07-Publicidade E Propaganda	15 734 078	10 970 744	2 434 382	2 434 382	191 405	2 242 977	2 434 382	0,0%	22,2%	
			02.02.02.00.08-Representação Dos Serviços	16 143 068	30 555 319	21 889 598	21 889 598	737 400	21 152 198	21 889 598	0,1%	71,6%	
			02.02.02.00.09-Deslocação E Estadas	227 818 483	240 958 234	145 142 672	145 142 672	897 421	144 245 251	145 142 672	0,7%	60,2%	
			02.02.02.01.00-Vigilância E Segurança	81 391 937	78 194 334	49 654 529	49 654 529	0	49 654 529	49 654 529	0,2%	63,5%	
			02.02.02.01.01-Limpeza Higiene E Conforto	69 900 486	66 032 859	37 085 529	37 085 529	579 182	36 506 342	37 085 529	0,2%	56,2%	
			02.02.02.01.02-Honorários	11 002 240	12 159 698	5 896 632	5 896 632	52 320	5 844 312	5 896 632	0,0%	48,5%	
			02.02.02.01.03.01-Assistência Técnica - Residentes	46 961 830	67 272 912	27 731 797	27 731 797	70 000	27 661 797	27 731 797	0,1%	41,2%	
			02.02.02.01.03.02-Assistência Técnica - Não Residentes	75 963 034	75 547 034	51 390 181	51 390 181	0	51 390 181	51 390 181	0,2%	68,0%	
			02.02.02.09.01-Formação	250 000	2 460 376	0	0	0	0	0	0,0%	0,0%	
			02.02.02.09.09-Outros Serviços	224 221 793	214 134 949	97 652 357	97 652 357	869 768	96 782 589	97 652 357	0,5%	45,8%	
			<b>02.02-Aquisição de bens e serviços Total</b>	<b>2 198 598 752</b>	<b>2 197 544 417</b>	<b>1 010 113 853</b>	<b>1 010 113 853</b>	<b>5 840 987</b>	<b>1 004 272 866</b>	<b>1 010 113 853</b>	<b>4,8%</b>	<b>46,0%</b>	
			02.04-Juros e encargos	02.04.01.01-Juros da dívida externa	2 005 000 000	2 005 000 000	1 514 914 173	1 514 914 173	0	1 514 914 173	7,1%	75,6%	
			02.04.02-Juros Da Dívida Interna	2 590 000 000	2 590 000 000	1 933 112 798	1 933 112 798	0	1 933 112 798	1 933 112 798	9,1%	74,6%	
			02.04.03-Outros encargos	96 000 000	96 000 000	57 108 206	57 108 206	10 000 000	57 108 206	9,3%	59,5%		
			<b>02.04-Juros e outros encargos Total</b>	<b>4 691 000 000</b>	<b>4 691 000 000</b>	<b>3 505 135 177</b>	<b>3 505 135 177</b>	<b>10 000 000</b>	<b>3 495 135 177</b>	<b>3 505 135 177</b>	<b>16,5%</b>	<b>74,7%</b>	
			02.05-Subsídios	02.05.01.01-Subsídios Empresas Públicas Não Financeiras	83 512 000	83 512 000	60 027 611	60 027 611	0	60 027 611	0,3%	71,9%	
			02.05.02.01-Subsídios A Empresas Privadas Não Financeiras	13 000 000	12 000 500	11 922 794	11 922 794	0	11 922 794	11 922 794	0,1%	99,4%	
			<b>02.05-Subsídios Total</b>	<b>96 512 000</b>	<b>95 512 500</b>	<b>71 950 405</b>	<b>71 950 405</b>	<b>0</b>	<b>71 950 405</b>	<b>71 950 405</b>	<b>0,3%</b>	<b>75,3%</b>	
			02.06-Transferências	02.06.01.01-Transferências Correntes	1 244 000	622 000	0	0	0	0	0,0%	0,0%	
			02.06.01.09.01-Outros Transferências Correntes	5 000 000	4 000 000	300 000	300 000	0	300 000	300 000	0,0%	75,0%	
			02.06.01.09.03-Outros Transferências	5 200 000	5 200 000	177 150	177 150	0	177 150	177 150	0,0%	3,4%	
			02.06.02.01.01-Quotas A Organismos Internacionais Correntes	171 186 152	164 414 003	71 815 901	71 815 901	0	71 815 901	71 815 901	0,3%	43,7%	
			02.06.02.01.09-Outros Organismos Internacionais - Correntes	200 000 000	135 805 000	135 805 000	135 805 000	0	135 805 000	135 805 000	0,6%	100,0%	
			02.06.03.01.01-Fundos E Serviços Autónomos Corrente	155 530 813	154 580 813	52 591 135	52 591 135	0	52 591 135	52 591 135	0,2%	34,0%	
			02.06.03.01.02-Municípios Corrente	2 955 290 498	2 980 089 301	2 229 138 114	2 229 138 114	0	2 229 138 114	2 229 138 114	10,5%	74,8%	
			02.06.03.01.03-Embaixadas E Serviços Consulares Corrente	359 980 237	359 980 237	267 139 169	267 139 169	0	267 139 169	267 139 169	1,3%	74,2%	
			02.06.03.01.09-Outras Transferências Administrações Públicas	220 331 012	2								



CONTAS PROVISÓRIAS 3º TRIMESTRE 2017  
 Mapa II-1.3 Despesas Globais de funcionamento dos SERVIÇOS E FUNDOS AUTÔNOMOS segundo classificação econômica

Natureza	Class. Econom1	Class. Econom2	Econômica2 Descrição	Dotações Orçamentais	Orçamento Corrigido	Cabimentado	Liquidado	Por pagar Jan. a Set	Pagamentos Jan. a Set	Total Geral Executado	% 1	Exe %
FUN	02-Despes	02.01-Despesas com pessoal	02.01.01.01.01-Pessoal Dos Quadros Especiais	861 600	861 600	546 840	546 840	0	546 840	546 840	0,0%	63,5%
			02.01.01.01.02-Pessoal Do Quadro	2 737 142 567	2 948 773 162	2 126 501 424	2 126 501 424	70 312	2 126 431 112	2 126 501 424	39,7%	72,1%
			02.01.01.01.03-Pessoal Contratado	1 041 355 809	1 076 096 930	839 282 641	839 282 641	16 034 983	823 247 658	839 282 641	15,7%	78,0%
			02.01.01.01.04-Pessoal Em Regime De Avença	8 134 384	10 544 399	5 459 975	5 459 975	0	5 459 975	5 459 975	0,1%	51,8%
			02.01.01.01.09-Pessoal Em Qualquer Outra Situação	600 000	780 000	405 000	405 000	0	405 000	405 000	0,0%	51,9%
			02.01.01.02.01-Gratificações Permanentes	83 160 720	82 840 264	60 560 990	60 560 990	123 938	60 437 052	60 560 990	1,1%	73,1%
			02.01.01.02.02-Subsídios Permanentes	341 063 907	366 260 443	250 081 395	250 081 395	23 616	250 057 779	250 081 395	4,7%	68,3%
			02.01.01.02.03-Despesas De Representação	2 075 783	1 551 351	653 789	653 789	200	653 589	653 789	0,0%	42,1%
			02.01.01.02.04-Gratificações Eventuais	36 527 389	37 828 381	7 914 839	7 914 839	248 265	7 666 574	7 914 839	0,1%	20,9%
			02.01.01.02.05-Horas Extraordinárias	31 038 534	32 386 196	10 208 821	10 208 821	27 312	10 181 509	10 208 821	0,2%	31,5%
			02.01.01.02.06-Alimentação E Alojamento	192 352 040	193 322 040	127 544 008	127 544 008	40 000	127 504 008	127 544 008	2,4%	66,0%
			02.01.01.02.07-Formação	40 641 179	44 960 587	15 376 006	15 376 006	0	15 376 006	15 376 006	0,3%	34,2%
			02.01.01.02.08-Subsídio De Instalação	5 340 000	5 340 000	2 001 154	2 001 154	0	2 001 154	2 001 154	0,0%	37,5%
			02.01.01.02.09-Outros Suplementos E Abonos	272 861 458	17 088 026	801 516	801 516	0	801 516	801 516	0,0%	4,7%
			02.01.01.03.02-Recrutamentos E Nomeações	103 249 613	97 857 773	0	0	0	0	0	0,0%	0,0%
			02.01.01.03.03-Progressões	3 981 371	3 106 909	0	0	0	0	0	0,0%	0,0%
			02.01.01.03.04-Reclassificações	3 640 729	2 791 470	0	0	0	0	0	0,0%	0,0%
			02.01.01.03.05-Regressos	39 633 470	27 436 309	0	0	0	0	0	0,0%	0,0%
			02.01.01.03.06-Promoções	8 270 289	6 906 934	0	0	0	0	0	0,0%	0,0%
			02.01.02.01.01-Contribuições Para A Segurança Social	318 115 253	339 961 468	241 882 966	241 882 966	2 546 056	239 336 909	241 882 966	4,5%	71,2%
			02.01.02.01.02-Encargos Com A Saúde	3 250 000	3 250 000	1 752 592	1 752 592	0	1 752 592	1 752 592	0,0%	53,9%
			02.01.02.01.03-Abono De Família	5 418 640	5 385 040	4 890 910	4 890 910	446	4 890 464	4 890 910	0,1%	90,8%
			02.01.02.01.04-Seguros De Acidentes No Trabalho	23 326 270	23 390 173	18 433 190	18 433 190	0	18 433 190	18 433 190	0,3%	78,8%
			02.01.02.01.09-Encargos Diversos De Segurança Social	1 315 606	1 315 606	96 655	96 655	0	96 655	96 655	0,0%	7,3%
			<b>02.01-Despesas com pessoal Total</b>	<b>5 303 356 611</b>	<b>5 330 035 061</b>	<b>3 714 394 709</b>	<b>3 714 394 709</b>	<b>19 115 128</b>	<b>3 695 279 581</b>	<b>3 714 394 709</b>	<b>69,4%</b>	<b>69,7%</b>
		02.02-Aquisição de bens e serviços	02.02.01.00.01-Matérias Primas E Subsidiárias	3 086 017	4 384 831	251 278	251 278	0	251 278	251 278	0,0%	5,7%
			02.02.01.00.02-Medicamentos	412 560 389	412 560 389	221 384 481	221 384 481	12 404 024	208 980 457	221 384 481	4,1%	53,7%
			02.02.01.00.03-Produtos Alimentares	108 376 550	100 057 570	67 180 176	67 180 176	2 020 153	65 160 023	67 180 176	1,3%	67,1%
			02.02.01.00.04-Roupa Vestuário E Calçado	94 680 023	93 848 023	19 644 548	19 644 548	339 191	19 305 357	19 644 548	0,4%	20,9%
			02.02.01.00.05-Material De Escritório	52 048 193	52 148 072	27 850 709	27 850 709	1 207 862	26 642 847	27 850 709	0,5%	53,4%
			02.02.01.00.06-Material De Consumo Clínico	28 857 353	28 857 353	22 837 698	22 837 698	5 649 913	17 187 785	22 837 698	0,4%	79,1%
			02.02.01.00.07-Munições Explosivos E Outro Mat Militar	5 275 000	3 520 000	999 993	999 993	0	999 993	999 993	0,0%	28,4%
			02.02.01.00.08-Material De Educação, Cultura E Recreio	120 000	120 000	0	0	0	0	0	0,0%	0,0%
			02.02.01.00.09-Material De Transporte - Peças	36 552 026	42 389 626	30 318 813	30 318 813	179 411	30 139 402	30 318 813	0,6%	71,5%
			02.02.01.01.00-Livros E Documentação Técnica	76 760 670	76 381 830	39 424 508	39 424 508	0	39 424 508	39 424 508	0,7%	51,6%
			02.02.01.01.01-Artigos Honoríficos E De Decoração	177 691	182 538	4 758	4 758	0	4 758	4 758	0,0%	2,6%
			02.02.01.01.02-Combustíveis E Lubrificantes	170 390 358	155 550 784	78 780 711	78 780 711	342 507	78 438 204	78 780 711	1,5%	50,6%
			02.02.01.01.03-Material De Limpeza, Higiene E Conforto	30 047 941	30 837 943	27 883 550	27 883 550	163 976	27 719 574	27 883 550	0,5%	90,4%
			02.02.01.01.04-Material De Conservação E Reparação	26 877 475	29 675 537	18 535 528	18 535 528	57 558	18 477 970	18 535 528	0,3%	62,5%
			02.02.01.09.09-Outros Bens	35 472 649	35 805 452	16 726 982	16 726 982	399 863	16 327 119	16 726 982	0,3%	46,7%
			02.02.02.00.01-Rendas E Alugueros	69 473 506	65 170 297	44 384 069	44 384 069	0	44 384 069	44 384 069	0,8%	68,1%
			02.02.02.00.02-Conservação E Reparação De Bens	58 497 627	64 418 962	53 750 627	53 750 627	2 269 018	51 481 609	53 750 627	1,0%	83,4%
			02.02.02.00.03-Comunicações	73 923 348	71 533 453	34 229 868	34 229 868	332 716	33 897 152	34 229 868	0,6%	47,9%
			02.02.02.00.04-Transportes	11 745 014	11 739 414	2 639 860	2 639 860	9 000	2 630 860	2 639 860	0,0%	22,5%
			02.02.02.00.05-Água	56 674 402	56 249 925	28 541 409	28 541 409	182 322	28 359 087	28 541 409	0,5%	50,7%
			02.02.02.00.06-Energia Eléctrica	176 453 170	168 632 179	45 973 220	45 973 220	0	45 973 220	45 973 220	0,9%	27,3%
			02.02.02.00.07-Publicidade E Propaganda	11 719 237	11 006 552	3 468 525	3 468 525	0	3 468 525	3 468 525	0,1%	31,5%
			02.02.02.00.08-Representação Dos Serviços	6 670 220	5 104 144	1 538 714	1 538 714	20 970	1 517 744	1 538 714	0,0%	30,1%
			02.02.02.00.09-Deslocação E Estadas	77 151 018	83 211 437	46 958 005	46 958 005	603 220	46 354 785	46 958 005	0,9%	56,4%
			02.02.02.01.00-Vigilância E Segurança	57 091 962	54 679 081	27 812 039	27 812 039	2 475 595	25 336 444	27 812 039	0,5%	50,9%
			02.02.02.01.01-Limpeza Higiene E Conforto	40 555 596	38 979 806	26 052 994	26 052 994	1 149 605	24 903 389	26 052 994	0,5%	66,8%
			02.02.02.01.02-Honorários	7 520 964	10 736 259	5 823 883	5 823 883	0	5 823 883	5 823 883	0,1%	54,2%
			02.02.02.01.03.01-Assistência Técnica - Residentes	53 309 102	62 700 083	30 532 850	30 532 850	378 044	30 154 806	30 532 850	0,6%	48,7%
			02.02.02.01.03.02-Assistência Técnica - Não Residentes	7 100 000	4 371 727	910 939	910 939	0	910 939	910 939	0,0%	20,8%
			02.02.02.09.09-Outros Serviços	66 666 589	70 785 314	53 529 420	53 529 420	751 521	52 777 899	53 529 420	1,0%	75,6%
			<b>02.02-Aquisição de bens e serviços Total</b>	<b>1 855 834 090</b>	<b>1 845 538 581</b>	<b>977 970 150</b>	<b>977 970 150</b>	<b>30 936 469</b>	<b>947 033 681</b>	<b>977 970 150</b>	<b>18,3%</b>	<b>53,0%</b>
		02.04-Juros e outros encargos	02.04.03-Outros encargos	18 000 000	2 570 186	700 000	700 000	0	700 000	700 000	0,0%	27,2%
			<b>02.04-Juros e outros encargos Total</b>	<b>18 000 000</b>	<b>2 570 186</b>	<b>700 000</b>	<b>700 000</b>	<b>0</b>	<b>700 000</b>	<b>700 000</b>	<b>0,0%</b>	<b>27,2%</b>
		02.05-Subsídios	02.05.02.01-Subsídios A Empresas Privadas Não Financeiras	135 161 626	135 161 626	12 900 000	12 900 000	0	12 900 000	12 900 000	0,2%	9,5%
			<b>02.05-Subsídios Total</b>	<b>135 161 626</b>	<b>135 161 626</b>	<b>12 900 000</b>	<b>12 900 000</b>	<b>0</b>	<b>12 900 000</b>	<b>12 900 000</b>	<b>0,2%</b>	<b>9,5%</b>
		02.06-Transferências	02.06.01.09.01-Outros Transferências Correntes	64 285 811	51 826 723	100 519	100 519	0	100 519	100 519	0,0%	0,2%
			02.06.01.09.03-Id Outros Transferências	0	11 383 922	0	0	0	0	0	0,0%	0,0%
			02.06.02.01.01-Quotas A Organismos Internacionais Correntes	1 530 000	1 599 780	369 564	369 564	0	369 564	369 564	0,0%	23,1%
			02.06.02.01.09-Outros Organismos Internacionais - Correntes	1 320 000	1 320 000	0	0	0	0	0	0,0%	0,0%
			02.06.03.01.09-Outras Transferências Administrações Públicas	31 278 622	26 400 620	16 279 350	16 279 350	0	16 279 350	16 279 350	0,3%	61,7%
			02.06.03.02.09-Outras Transferencias A Administração Pública	33 747 657	33 747 657	24 389 760	24 389 760	0	24 389 760	24 389 760	0,5%	72,3%
			<b>02.06-Transferências Total</b>	<b>132 161 990</b>	<b>126 278 702</b>	<b>41 139 193</b>	<b>41 139 193</b>	<b>0</b>	<b>41 139 193</b>	<b>41 139 193</b>	<b>0,8%</b>	<b>32,6%</b>
		02.07-Benefícios Sociais	02.07.01.01.04-Pensões de reserva	50 304 220	50 304 220	15 244 037	15 244 037	0	15 244 037	15 244 037	0,3%	30,3%
			02.07.01.02-Benefícios sociais em espécie	420 000	440 000	68 300	68 300	0	68 300	68 300	0,0%	15,5%
			02.07.02.01.09-Outros Benefícios Sociais Em Numerário	3 000 000	3 733 452	305 791	305 791	0	305 791	305 791	0,0%	8,2%
			02.07.02.02-Benefícios Sociais Em Espécie	300 000	440 000	10 100	10 100	0	10 100	10 100	0,0%	2,3%
			<b>02.07-Benefícios Sociais Total</b>	<b>54 024 220</b>	<b>54 917 672</b>	<b>15 628 228</b>	<b>15 628 228</b>					

**Amortização de Empréstimos 2017**

<b>Class.</b>	<b>Class.</b>		<b>Dotações</b>	<b>Orçamento</b>	<b>Cabimentado</b>	<b>Liquidado</b>	<b>Pagamentos</b>	<b>Por pagar</b>	
<b>Econom1</b>	<b>Econom2</b>	<b>Económica3 Descrição</b>	<b>Orçamentais</b>	<b>Corrigido</b>	<b>Jan. a Set</b>	<b>Jan. a Set</b>	<b>Jan. a Set</b>	<b>Jan. a Set</b>	
03.02-Activos financeiros	03.02.01-Mercado interno	03.02.01.04.01-Empréstimos Concedidos Mi Concedidos	5 960 147 218	6 157 156 674	2 467 933 867	2 467 933 867	2 467 933 867	0	
		03.02.01.04.02-Empréstimos Concedidos Mi Amortizações	(303 369 264)	(303 369 264)	(144 828 590)	(144 828 590)	(144 828 590)	0	
		03.02.01.05.01-Acções E Outras Participações Mi - Aquisição	1 108 006 111	895 193 055	49 310 000	49 310 000	49 310 000	0	
		03.02.01.05.02-Acções E Outras Participações Mi - Alienação	0	0	(47 025 531)	(47 025 531)	(47 025 531)	0	
		03.02.01.08.02 - Outros Activos Financeiros Mi - Alienações	(63 982 719)	(63 982 719)	0	0	0	0	
		03.02.01.08.01-Outros Activos Financeiros Mi - Aquisições	0	0	0	0	0	0	
	03.02.01.02.02-Depositos certif Depositos Poup Mi -Levanto	(18 094 596)	0	0	0	0	0		
	<b>03.02.01-Mercado interno Total</b>			<b>6 682 706 750</b>	<b>6 684 997 746</b>	<b>2 325 389 746</b>	<b>2 325 389 746</b>	<b>2 325 389 746</b>	<b>0</b>
03.02.02-Mercado externo	03.02.02.05.01-Acções E Outras Participações Me - Aquisições	0	0	0	0	0	0		
<b>03.02.02-Mercado externo Total</b>			<b>0</b>	<b>0</b>	<b>0</b>	<b>0</b>	<b>0</b>	<b>0</b>	
<b>03.02-Activos financeiros Total</b>			<b>6 682 706 750</b>	<b>6 684 997 746</b>	<b>2 325 389 746</b>	<b>2 325 389 746</b>	<b>2 325 389 746</b>	<b>0</b>	
03.03-Passivos Financeiros	03.03.01-Mercado interno	03.03.01.04.01-Empréstimos Obtidos Pmi - Aquisições	9 388 155 000	9 388 155 000	9 758 603 114	9 758 603 114	9 758 603 114	0	
		03.03.01.04.02.01-Empréstimos Obtidos Pmi - Amortizações OF	(5 191 000 000)	(5 206 803 600)	(4 450 665 000)	(4 450 665 000)	(4 450 665 000)	0	
		03.03.01.04.02.02-Empréstimos Obtidos Pmi - Amortizações Leasing	(70 000 000)	(70 000 000)	(21 863 077)	(21 863 077)	(21 863 077)	0	
		03.03.01.08.01-Outros Passivos Financeiros Pmi - Aquisições	0	0	0	0	0	0	
	<b>03.03.01-Mercado interno Total</b>			<b>4 127 155 000</b>	<b>4 111 351 400</b>	<b>5 286 075 037</b>	<b>5 286 075 037</b>	<b>5 286 075 037</b>	<b>0</b>
	03.03.02-Mercado externo	03.03.02.04.01-Empréstimos Obtidos Pme - Aquisições	11 881 889 892	11 881 889 892	3 857 805 370	3 857 805 370	3 857 805 370	0	
		03.03.02.04.02-Empréstimos Obtidos Pme - Amortizações	(3 683 506 700)	(3 683 506 700)	(2 535 599 643)	(2 535 599 643)	(2 535 599 643)	0	
		03.03.02.05.01-Acções E Outras Participações Pme - Aquisições	0	0	0	0	0	0	
03.03.02.05.02-Acções E Outras Participações Pme - Alienação		0	0	0	0	0	0		
<b>03.03.02-Mercado externo Total</b>			<b>8 198 383 192</b>	<b>8 198 383 192</b>	<b>1 322 205 727</b>	<b>1 322 205 727</b>	<b>1 322 205 727</b>	<b>0</b>	
<b>03.03-Passivos Financeiros Total</b>			<b>12 325 538 192</b>	<b>12 309 734 592</b>	<b>6 608 280 764</b>	<b>6 608 280 764</b>	<b>6 608 280 764</b>	<b>0</b>	
<b>Total Geral</b>			<b>5 642 831 442</b>	<b>5 624 736 846</b>	<b>4 282 891 017</b>	<b>4 282 891 017</b>	<b>4 282 891 017</b>	<b>0</b>	