



**Ministério
das Finanças**

Direção Nacional do Orçamento
e da Contabilidade Pública

CONTAS PROVISÓRIAS

1º Trimestre 2017

Índice

I. RELATÓRIO DA EXECUÇÃO DO ORÇAMENTO DO ESTADO.....	3
I.1. Enquadramento Macroecónómico	4
I.1.1. Conjuntura Económica Internacional	4
I.1.2. Economia Nacional - Evolução Recente.....	5
I.2. Finanças Públicas - Análise Global.....	7
I.3. Análise das Receitas	9
I.4. Análise da Despesa	11
I.4.1. Aquisição de Ativos Não Financeiros e Programa de Investimento Público	15
I.4.2. Análise das Despesas Públicas por Classificação Funcional.....	16
I.5. Financiamento	17
I.6. Dívida Pública	17
I.6.1. Dívida Interna.....	19
I.6.2. Dívida Externa	19
II. QUADRO DE EXECUÇÃO ANEXO AO RELATÓRIO	21
Operações Financeiras do Estado.....	22
Receitas Orçamentais.....	23
Despesas Públicas Correntes.....	24
Despesas Públicas Correntes de Funcionamento.....	25
Despesas Públicas Correntes de Investimento.....	26
III. MAPAS ANEXOS A CONTA PROVISÓRIA	27
Mapa A.3 – Desembolsos Efectuados no Primeiro Trimestre do ano 2017	
Mapa I – Receitas Correntes do Estado, Segundo uma Classificação Económica	
Mapa B – Fundos Saídos da Tesouraria do Estado para Pagamento das Despesas	
Mapa II.1 – Despesas Globais de Funcionamento do Estado Segundo a Classificação Económica	

Mapa II – Despesas de Funcionamento do Estado, Especificada Segundo a Classificação Económica e Orgânica.

Mapa II.1.1 – Despesas Globais de Funcionamento de Encargos Gerais da Nação, Segundo a Classificação Económica

Mapa II.1.2 – Despesas Globais de Funcionamento do Governo e Chefia do Governo, segundo a Classificação Económica

Mapa II.1.3 – Despesas Globais de Funcionamento de Serviços e Fundos Autónomos, Segundo a Classificação Económica

Mapa II.1.4 – Amortização de Empréstimos

Mapa II.1.5 – Adiantamento de Fundos por Regularizar

Mapa II-1.6 Despesas Globais de funcionamento Estado segundo classificação funcional

Mapa II-1.7 Despesas Globais de funcionamento de Encargos Gerais da Nação segundo classificação funcional

Mapa II-1.8 Despesas Globais de funcionamento do Governo e Chefia do Governo segundo classificação funcional

Mapa II-1.9 Despesas Globais de funcionamento dos Serviços e Fundos Autónomos segundo classificação funcional

Mapa II-1.10 Despesas Globais de Investimento Estado segundo classificação funcional

Mapa IV – Receitas Globais de Serviços e Fundos Autónomos, Segundo a Classificação Económica e Orgânica

Mapa V – Despesas Globais de Serviços e Fundos Autónomos, Especificadas Segundo a Classificação Económica e Orgânica

Mapa A.6 – Despesas Globais de Investimento do Estado Segundo a Classificação Económica

Mapa X – Programa Plurianual de Investimentos Públicos Estruturados Por Programas e Sub-Programas

Mapa Xa – Orçamento Programa, Segundo Programas e Sub-Programas

Mapa II.1.11 – Estoque da Dívida Interna Pública por credores e por Instrumentos de Financiamento

Mapa II.1.12 – Estoque da Dívida Externa Pública por credores e por Instrumentos de Financiamento

I. RELATÓRIO DA EXECUÇÃO DO ORÇAMENTO DO ESTADO

DE JANEIRO A MARÇO DE 2017

I.1. Enquadramento Macroeconómico

I.1.1. Conjuntura Económica Internacional

A economia mundial em 2016 registou uma desaceleração relativamente ao ano transato, de acordo com as últimas divulgações do Fundo Monetário Internacional. Um dos factores condicionador desta fraca performance são as incertezas/riscos associados aos mercados financeiros e as questões geopolíticas.

O mercado de *commodities*, apesar de, ainda, apresentar alguns desequilíbrios entre a oferta e a procura, vem recuperando de forma gradual, após a intensa queda nos preços verificados em meados do ano 2015. O preço do petróleo bruto encerrou o primeiro trimestre de 2017 em 50.91 USD/Barril.

Segundo o Fundo Monetário Internacional (FMI), Perspetivas Económicas Mundiais - Abril de 2017, a Economia Mundial cresceu 3,1% em 2016. O fundo reviu em alta as suas previsões económicas mundiais para 2017 em 0,1 p.p. e

manteve as suas previsões para o ano 2018. Entretanto, alterou as projecções do desempenho das economias avançadas para 2,0% em 2017 e 2018, respetivamente. Neste grupo de países, é de se destacar a Espanha que cresceu 3,2% em 2016.

Na zona Euro, o crescimento foi de 1,7% em 2016 e se manterá em 2017. Por detrás deste crescimento está a recuperação dos preços do petróleo, a política orçamental expansionista (ainda que moderada) e as condições financeiras mais favoráveis para 2017 e 2018.

Para o grupo que compõe as economias emergentes e em desenvolvimento, o FMI manteve as suas projecções para o ano 2017 relativamente as projecções de janeiro 2017, em 4,5%.

Os países da Africa Sub-Sahariana cresceram 1,4% em 2016 e deverão crescer 2,6% em 2017, uma revisão em baixa em 0,2 p.p., comparativamente as revisões de janeiro.

Tabela nº 1 - Evolução de Indicadores Económicos Mundiais

	2015	2016	2017	2018	2017	2018
			Projeções	Diferença - Proj. Jan. 2017	Diferença - Proj. Jan. 2017	Diferença - Proj. Jan. 2017
Variações em percentagem						
PIB REAL						
Economia Mundial	3,4	3,1	3,5	3,6	0,1	0,0
Economias Avançadas	2,1	1,7	2,0	2,0	0,1	0,0
EUA	2,6	1,6	2,3	2,5	0,0	0,0
Zona Euro	2,0	1,7	1,7	1,6	0,1	0,0
Japão	1,2	1,0	1,2	0,6	0,4	0,1
Itália	0,8	0,9	0,8	0,8	0,1	0,0
Espanha	3,2	3,2	2,6	2,1	0,3	0,0
Reino Unido	2,2	1,8	2,0	1,5	0,5	0,1
Outras Economias Avançadas	2,0	2,2	2,3	2,4	0,1	0,0
Economias Emerg. e em Desenvolvimento	4,2	4,1	4,5	4,8	0,0	0,0
China	6,9	6,7	6,6	6,2	0,1	0,2
Índia	7,9	6,8	7,2	7,7	0,0	0,0
Brasil	-3,8	-3,6	0,2	1,7	0,0	0,2
África Sub-Sahariana	3,4	1,4	2,6	3,5	-0,2	-0,2
África do Sul	1,3	0,3	0,8	1,6	0,0	0,0
Nigéria	2,7	-1,5	0,8	1,9	0,0	0,4
Índice de Preços no Consumidor (IPC)						
Economias Avançadas	0,3	0,8	2,0	1,9	0,3	0,0
Economias Emerg. e em Desenvolvimento	4,7	4,4	4,7	4,4	0,2	0,0
África Sub-Sahariana	7,0	11,4	10,7	9,5	2,4	-

Fonte WEO FMI, Abril de 2017

Gráfico nº 1 - Evolução da Taxa de Crescimento do PIB Real (Preços n-1)

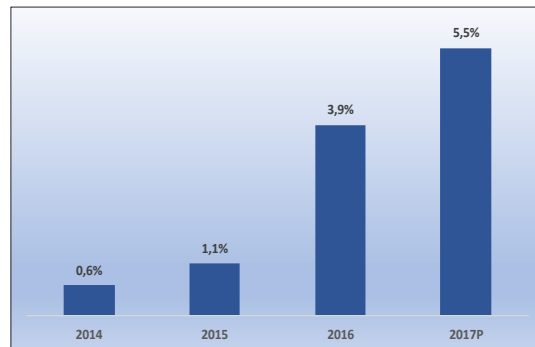

Fonte: INE, MF

A nível de preços, em março de 2017, a inflação média anual foi de -1,1%, valor superior em 0,9 p.p quando comparado com o período homólogo.

1.1.2. Economia Nacional - Evolução Recente

De acordo com o INE, o indicador de clima económico manteve a tendência ascendente no 1º Trimestre de 2017, confirmando a confiança dos agentes na dinâmica da economia que se tem registado nos últimos trimestres.

Os dados Provisórios apontam para um crescimento do PIB em 3,9% em 2016. Para 2017, o crescimento projetado pelo Governo é de 5,5%.

Gráfico nº 2 - Evolução das Taxas de Inflação (em %)

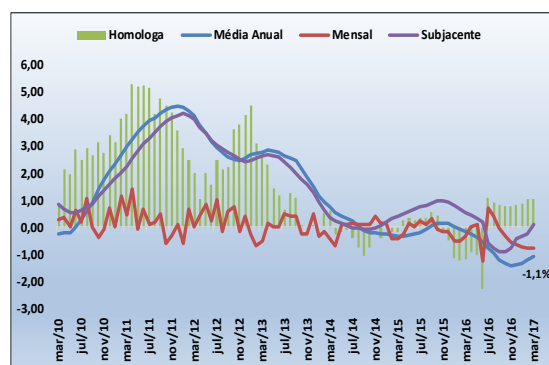

Fonte: INE

Quanto ao sector monetário e financeiro, em Março de 2016, de acordo com os dados provisórios do Banco de Cabo Verde (BCV), indicam que a massa monetária cresceu 5,4%, em termos homólogos. O crédito à economia e o crédito ao setor privado cresceram 1,8% e 1,4%, respectivamente, face ao período homólogo.

As reservas internacionais líquidas aumentaram 17,1% em relação ao mesmo período do ano transato. O valor das reservas no período garantiu 6,9 meses de importação de bens e serviços previstas para 2017.

Tabela nº 2 - Evolução dos Indicadores Monetários

Valores em CVE 10 ⁶	mar/16	dez/16	mar/17	T.V.H	
	Definitivos		Mar-17/Mar-16	Mar-17/Dez-16	
ACTIVO EXTERNO LÍQUIDO	51 009,5	59 264,4	58 516,2	14,7%	-1,3%
dq: Banco de Cabo Verde	49 475,2	59 717,5	57 939,7	17,1%	-3,0%
Reservas Internacionais (líquido)	49 455,1	59 692,3	57 914,4	17,1%	-3,0%
Bancos Comerciais	1 534,3	-453,0	576,6	-62,4%	-227,3%
ACTIVO INTERNO LÍQUIDO	105 990,5	108 245,2	107 619,1	1,5%	-0,6%
Crédito Interno Líquido	126 077,5	131 087,6	130 223,2	3,3%	-0,7%
Crédito líquido ao Sector Público Administrativo	29 472,7	30 689,4	31 867,6	8,1%	3,8%
Crédito ao Governo Central	28 078,9	31 048,0	33 543,9	19,5%	8,0%
Crédito aos Governos Locais	3 591,7	3 648,4	3 615,5	0,7%	-0,9%
Depósitos (inclui Governos Locais, INPS, IDA)	13 493,2	15 150,4	16 436,4	21,8%	8,5%
Crédito à Economia	96 604,8	100 398,2	98 355,6	1,8%	-2,0%
Crédito ao Sector Privado	93 529,1	97 054,5	94 879,9	1,4%	-2,2%
OUTROS ACTIVOS LÍQUIDOS	-20 087,0	-22 842,5	-22 604,2	12,5%	-1,0%
MASSA MONETÁRIA	157 000,0	167 509,6	166 135,3	5,8%	-0,8%

Fonte: BCV

Em relação às contas externas, segundo os dados disponibilizados pela DGA/MF de Março de 2017, o saldo da balança comercial deteriorou em 50,7%. Este resultado deriva do aumento das importações de bens em 45,2% e da diminuição das exportações de bens em 4,9%, face ao período homólogo de 2016.

Gráfico nº 3 - Evolução do Comércio Externo (Em Milhões de ECV)

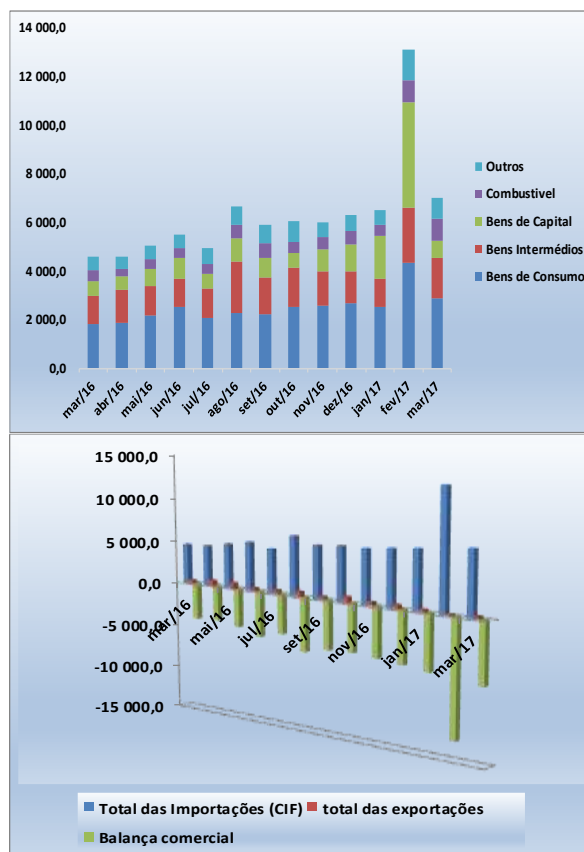

Fonte: Direção Geral das Alfândegas, cálculos do SPEAME/NDP.

I.2. Finanças Públicas - Análise Global

O saldo global provisório do primeiro trimestre de 2017 situa-se em +995,7 milhões de CVE, o que representa um superavit de 0,6% do PIB projetado.

Gráfico nº 4 - Evolução do Saldo Global (em % do PIB)

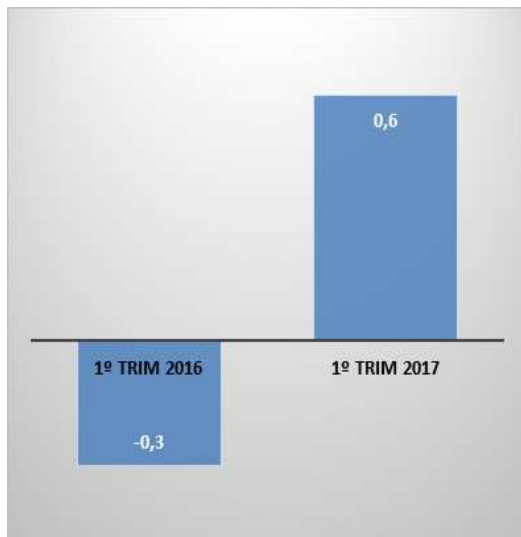

Fonte: Ministério das Finanças

A evolução do saldo orçamental apresentada pelo gráfico acima resulta do aumento das receitas totais conjugado com a diminuição da execução do programa de investimento público.

As receitas totais (incluindo a ajuda alimentar e donativos) aumentou 18,0%, justificado, essencialmente, pelo acréscimo dos impostos (6,0%), dos donativos (274,0%) e das outras

receitas (7,3%), comparativamente ao período homólogo.

Tabela nº 3 - Principais Indicadores Orçamentais

Principais Indicadores Orçamentais	2016	2017	Var.	Em % do
	1º trim	1º trim	Homologa	PIB
1. RECEITAS TOTAIS	9 929	11 711	18,0	6,6
1.1 - Receitas Correntes	9 516	10 133	6,5	5,7
Impostos	8 025	8 505	6,0	4,8
Segurança Social	13	15	10,8	0,0
Transferências(correntes)	24	52	118,7	0,0
Outras Receitas	1 454	1 560	7,3	0,9
1.2 - Receitas de Capital	412	1 579	283,0	0,9
2. DESPESAS TOTAIS (Fun+Inv)	9 782	10 286	5,2	5,8
2.1-Despesas Correntes FUN	8 532	9 469	11,0	5,4
das quais: Juros da dívida interna	522	593	13,5	0,3
Juros da dívida externa	458	495	8,2	0,3
2.2-Despesas Correntes INV	1 250	817	-34,6	0,5
3. Resultado Operacional Bruto	146	1 425	873,6	0,8
4. Activos não Financeiros	612	429	-29,8	0,2
Compra de activos não financeiros	624	592	-5,2	0,3
dq: programa de Funcionamento	12	4	-70,4	0,0
dq: programa de investimento	612	588	-3,8	0,0
Venda activos não financeiros	13	163	0,0	0,1
5. SALDO GLOBAL (base caixa; 1 - 2 - 4)	-465	996	-	-
Saldo global (em percentagem do PIB)	-0,3	0,6	-	-
Saldo global excluindo transferências(donativos)	-901	-635	-	-
Saldo Corrente (1.1-2)	-266	-154	-	-
Saldo Corrente Primario	714	934	-	-
Saldo Corrente Primario (em percentagem do PIB)	0,4	0,5	-	-
Saldo Corrente (em percentagem do PIB)	-0,2	-0,1	-	-
Saldo global Primário (1-2+juros)	515	2 083	-	-
Saldo global Primário (em percentagem do PIB)	0,3	1,2	-	-
6. FINANCIAMENTO	-212	121	-	-
6.1 Activos Financeiros	-417	-339	-	-
Empréstimos Concedidos Mi Amortizações	135	8	-	-
Empréstimos Concedidos Mi Concedidos	-178	-382	-	-
Acções E Outras Participações Mi - Aquisições	-390	0	-	-
Acções E Outras Participações Mi - Alienação	16	36	-	-
Outros Activos Financeiros Mi - Alienações	0	0	-	-
Acções E Outras Participações Me - Aquisições	0	0	-	-
6.2 Passivos Financeiros	205	459	-	-
Interno líquido	496	1 078	-	-
Sistema bancário	1 186	1 828	-	-
Empréstimos Obtidos Pmi - Aquisições	0	0	-	-
Empréstimos Obtidos Pmi - Amortizações	0	0	-	-
Empréstimos Obtidos Pmi - Amortizações Leasing	-2	-7	-	-
Outras transações	0	0	-	-
Outros Passivos Financeiros Pmi - Aquisições	0	0	-	-
Outras Operações Tesouro	-633	-892	-	-
Despesa por compensar na conta do Tesouro no BC1	368	2 101	-	-
Pagamento de 2014 compensado em 2015	-1 991	-2 081	-	-
Sistema não bancário	1 564	128	-	-
Receitas de privatizações	4	0	-	-
Externo líquido	-291	-618	-	-
Desembolsos	519	453	-	-
Amortizações programadas	-811	-1 071	-	-
7. DIFERENCIAL DE FINANCIAMENTO / DISCREPÂNCIA (5 + 6)	-678	1 116	-	-
DÍVIDA PÚBLICA (em % do PIB)	123,6	120,6	-	-
Dívida Pública	199 215	213 302,6	-	-
Interna	49 007	55 355,0	-	-
Externa	150 208	157 947,6	-	-

Fonte: Ministério das Finanças

Quanto às despesas totais (correntes de funcionamento e de investimento), verificou-se um agravamento de 5,2%, face ao executado no mesmo período do ano transato. Quando analisado em termos do PIB, a despesa atingiu 5,8% (-0,3 p.p. que no mesmo período de 2016).

O desempenho das receitas fiscais deveu-se, sobretudo, ao aumento registado dos impostos de bens e serviços, impostos sobre transações e outros impostos. O rácio impostos/PIB fixou-se em 4,8%, abaixo em 0,2 p.p., relativamente ao período homólogo.

De acordo com os dados provisórios de 31 de março de 2017, os ativos não financeiros registaram uma variação homóloga negativa de 29,8%, tendo sido realizado apenas 429,2 milhões de CVE, o que representa cerca de 5,8% do valor orçamentado para o ano e cerca de 0,2% do PIB.

Face a estes desenvolvimentos, o stock da dívida pública, excluindo os

TCMF (Títulos Consolidados de Mobilização Financeira), em termos acumulados, atingiu 213.302,6 milhões de CVE, sendo a dívida interna de 55.355,0 milhões de CVE (31,3% do PIB) e a dívida externa de 157.947,6 milhões de CVE (89,3% do PIB).

O rácio global dívida pública/PIB, no primeiro trimestre de 2017 atingiu 120,6%, registando uma diminuição de 3,0% do PIB, face ao mesmo período em 2016, dada a alteração verificada a nível do denominador (PIB 2016 vs PIB 2017)¹.

Gráfico nº 5 - Principais Indicadores da Dívida

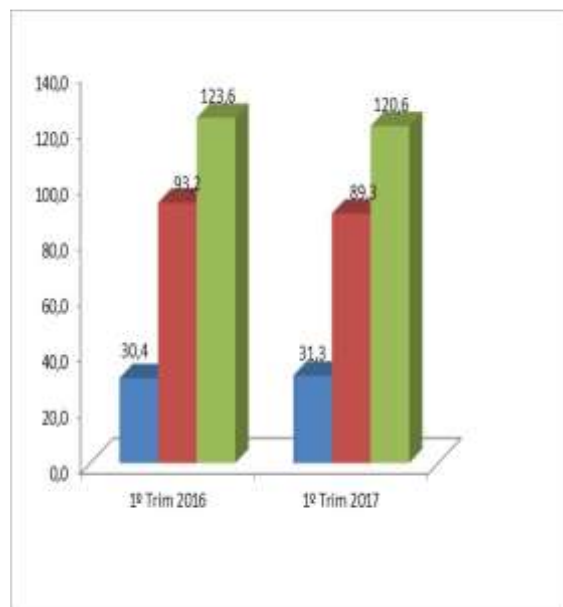

Fonte: Ministério das Finanças

¹ O PIB de 2017 poderá ser revisto em junho, aquando da publicação dos dados finais pelo INE.

I.3. Análise das Receitas

Em 31 de março de 2017, as receitas ascenderam os 11.711,3 milhões de CVE, correspondendo a um grau de execução de 23,2%, o que representa um acréscimo de 18,0%, face ao mesmo período de 2016. Esta performance resulta, comparativamente ao primeiro trimestre de 2016, do aumento dos impostos (+6,0%), dos donativos (+274,0%) e das outras receitas (+7,3%).

Da análise da execução registada até finais de março de 2017, verifica-se que a arrecadação a nível dos impostos aumentaram 6,0%, face ao período homólogo, contribuindo para este resultado as variações positivas nos impostos sobre bens e serviços em 14,3%, impostos sobre transações internacionais em 7,0% e outros impostos em 19,0%.

Em sentido contrário à performance global das receitas, os impostos sobre o rendimento registaram uma evolução negativa de 7,3%, comparativamente ao período homólogo. Isto, como resultado ao desempenho desfavorável do Imposto sobre Rendimento (IR) –

Pessoas colectivas (-25,1%), registando um decréscimo, em termos absolutos, de cerca de 231,6 milhões de CVE. Este resultado face ao período homólogo é justificado:

- pelo atraso verificado no processo de declaração anual da informação contabilística e fiscal, dificultando a análise e confirmação dos impostos declarados pelos sujeitos passivos respeitante aos rendimentos de 2015;
- pelo decréscimo na cobrança em cerca de 190,4 milhões de CVE, em sede do pagamento fracionado, motivado motivado pela: i) redução do número de contribuintes pagantes, inerente a própria mecânica deste pagamento por conta, permitindo a compensação de créditos em sede do IRPC e ii) alteração da medida de política, em sede dos sujeitos passivos da categoria B – Rendimentos empresariais e profissionais enquadrados na contabilidade organizada, desagravando a taxa dos pagamentos fracionados de 20% para 5%.

Relativamente ao IR – Pessoas Singulares, este teve uma evolução positiva em 2,6%, devido sobretudo ao aumento da arrecadação em sede dos rendimentos das categorias A – Rendimentos do trabalho dependente e D – Rendimentos de Capitais e do Tributo Especial Unificado. Aumento este que compensou o desagravamento das taxas de incidência de 20% para 10% e de 20% para 15% em sede da retenção na fonte dos rendimentos prediais e prestações de serviços, respectivamente.

Nos impostos sobre bens e serviços, destaca-se o aumento do IVA em 15,0%, face ao período homólogo, com variações positivas em ambas as fontes de arrecadação, DGA e DGCI. Sendo que no IVA-DGA apurou-se um aumento de 10,5% (+159,5 milhões de CVE) e no IVA-DGCI 19,7% (+295,1 milhões de CVE). Esta evolução positiva resulta, essencialmente, do aumento das receitas arrecadadas nos sectores do turismo, petrolíferas e comércio a grosso.

Ainda, relativamente à arrecadação do IVA por fonte, constata-se que

48,4% foi realizada pela DGA e 51,6% pela DGCI.

Em sede das receitas de contribuição turística, estes registaram um aumento de 15,3% (+33,7 milhões de CVE), face ao mesmo período do ano anterior, justificado pelo aumento da procura turística.

No que concerne aos impostos sobre transações internacionais, regista-se um aumento em 7,0%, face ao período homólogo, e em relação à previsão ficou aquém em 12,5%. O resultado destes impostos está intrinsecamente ligado à importação. Em termos desagregados, face ao período homólogo de 2016, verificou-se uma variação positiva do Direito de Importação (DI) em 5,8% e da Taxa Comunitária CEDEAO em 33,4%. Comparativamente à previsão, regista-se uma performance negativa do DI em 14,1% e uma performance positiva da Taxa Comunitária de 34,1%.

No âmbito da rubrica outros impostos, é de se destacar a evolução positiva no Imposto de Selo em 16,9%, resultante da cobrança de dívidas atrasadas em sede deste

imposto, no montante de 19,2 milhões de CVE, via encontro de contas.

No concernente às outras rubricas de receitas registamos a seguinte performance:

- Segurança Social (+10,8%),
- Transferências (+274,0%),
- Outras receitas (+7,3%).

Quanto aos donativos (rubrica transferências), estes registaram uma execução de 1.631,1 milhões de CVE, apresentando um aumento de 274,0%, comparativamente ao período homólogo em 2016. Este acréscimo é justificado, principalmente:

- pela entrada da ajuda orçamental da União Europeia (771,9 milhões de CVE), no âmbito Programa de Emergência Santo Antão,
- pela execução dos Projectos financiamento MCA II (347,3 milhões de CVE) e
- pela disponibilização das ajudas alimentares (47,3 milhões de CVE).

A variação positiva de 7,3% (acrécimo de 105,7 milhões de

CVE) assinalado nas outras receitas deriva, essencialmente, da performance registada nas rubricas multas e outras penalidades e outras receitas diversas e não especificadas. Estas duas rubricas pela própria natureza têm um carácter flutuante. Em termos absolutos, houve um aumento de 130,0 milhões de CVE e 87,8 milhões de CVE, respectivamente.

Gráfico nº 6 - Receitas Correntes (em milhões de CVE)

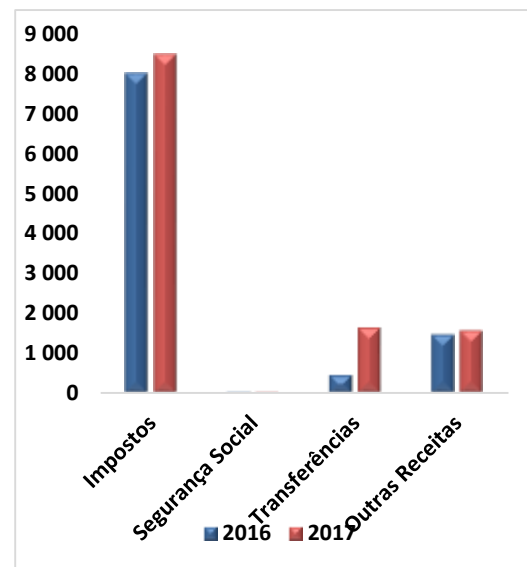

Fonte: Ministério das Finanças

I.4. Análise da Despesa

A despesa total (despesas correntes de funcionamento e de investimento público) no primeiro trimestre de 2017, situou-se em 10.286,3 milhões

de CVE, apresentando um agravamento em 5,2%, face ao período homólogo, correspondente a uma variação absoluta de 504,1 milhões de CVE.

O comportamento das despesas desagrega-se, face ao mesmo período em 2016, conforme evolução das rubricas que se segue:

- Despesas com pessoal em -1,2% (-53,3 milhões de CVE)⁷;
- Aquisição de bens e serviços em -25,5% (-297,1 milhões de CVE)²;
- Juros correntes em +12,0% (117,9 milhões de CVE);
- Subsídios em -6,8% (-2,6 milhões de CVE);
- Transferências correntes em -17,8% (-220,6 milhões de CVE);
- Benefícios sociais em +5,2% (64,4 milhões de CVE);
- Outras despesas correntes em +16,8% (65,3 milhões de CVE).

A evolução da Despesa com o pessoal deriva, essencialmente, da

não regularização das despesas das entidades que ainda não utilizam o SIGOF no processo de execução, face ao período homólogo e que não remeteram atempadamente os devidos balancetes ao serviço da Contabilidade Pública, afectando a execução da rubrica remunerações certas e permanentes (variação negativa de 3,0%). Ainda em sede do agrupamento de despesa com o pessoal é de se destacar o crescimento de 25,2% verificado na sub-rubrica Segurança Social, que resulta do pagamento das prestações atrasadas ao INPS, bem como da entrada de novos funcionários no regime da Previdência Social.

As despesas provisórias com Aquisição de bens e serviços registaram uma diminuição de 25,5% (-297,1 milhões de CVE), derivado das seguintes rubricas, face ao ano de 2016:

- Rendas e Alugueres em -15,5% (-8,0 milhões de CVE),

² Esta variação deverá ser superior, visto que em 31 março de 2017 regista-se um montante 1.061,6 milhões de CVE de por regularizar em que 43,1% deriva, essencialmente, de

transferências aos Orgão de Soberania e FSA para despesas correntes a nível de Despesa com o Pessoal e aquisições de Bens e Serviços.

- Conservação e Reparação de Bens em -76,3% (-61,54 milhões de CVE),
- Deslocação e Estadia em -25,5% (-33,1 milhões de CVE),
- Medicamentos em -29,8% (-24,3 milhões de CVE),
- Transportes em -48,6% (-3,4 milhões de CVE),
- Publicidade e propaganda em -66,5% (-12,3 milhões de CVE),
- Combustível e lubrificante em -13,0% (-37,9 milhões de CVE),
- Comunicação em -30,2% (-0,8 milhões de CVE),
- Livros e Documentação Técnica em -54,4% (-8,9 milhões de CVE).

A evolução da rubrica aquisição de bens e serviços é justificada:

- pela aplicação de cativo de 20% das despesas de funcionamento, conforme estipulado na lei do OE 2017, dado que no primeiro semestre de 2016 não se aplicou cativo, tendo a execução nesse período decorrido sob a aplicação do OE 2015, em regime duodecimal;
- pela não regularização na globalidade dos duodécimos transferidos aos Fundos e Serviços Autónomos e Órgãos

de Soberania que executam fora do sistema.

O agravamento registado nas despesas com Juros Correntes, comparativamente ao período homólogo, resulta da execução:

- dos juros da dívida interna, cuja execução cifrou-se em 592,8 milhões de CVE, representando um acréscimo de 13,5% em relação ao período homólogo. Este acréscimo é consequência de novas emissões ocorridas no ano transato e no ano em curso.
- dos juros da componente externa, em que regista-se uma execução de 495,0 milhões de CVE. Comparativamente ao período homólogo, esta aumentou em 8,2%, justificado, essencialmente, pela variação cambial, ou seja, pela desvalorização do CVE face ao dólar.

O decréscimo na rubrica Subsídios em 6,8% (-2,6 milhões de CVE) decorre da conjugação:

- por um lado da variação das despesas de investimento que registaram uma diminuição de 1,0%; (-14,9 milhões de CVE),

devido a subsídios pagos em 2016 no âmbito do projecto Sustentabilidade das Comunidades Rurais e que não ocorreu em 2017.

- e por outro lado, da variação das despesas de funcionamento em 53,4% (+12,3 milhões de CVE), decorrente da subsidiação das linhas marítimas deficitárias, no âmbito do protocolo entre o Estado e as Agências Marítimas que operam nessas linhas.

As Transferências Correntes registaram um desagramento, com destaque nas despesas correntes de investimento, dado que no mesmo período do ano de 2016 foram transferidos verbas às embaixadas e serviços consulares e outras entidades, no âmbito das despesas com as eleições.

Os Benefícios Sociais aumentaram 5,2%. Este crescimento resulta:

- primeiramente, da rubrica “pensões de aposentação” devido ao aumento do número de beneficiários/aposentado, com impacto nas Pensões de aposentação em 6,8% (52,6 milhões de CVE), Pensões de Sobrevivência em 9,8% (5,3

milhões de CVE) e Pensões de Regime não Contributivo em 1,9% (6,6 milhões de CVE);

- e , ainda, evacuação de doentes que registou um aumento 11,2% (4,5 milhões de CVE).

O agravamento verificado na rubrica Outras despesas (correntes deve-se, essencialmente, ao pagamento das Indemnizações devidas pelo Estado e da restituição do IUR restante de 2010 que não se conseguiu reembolsar nos anos anteriores.

Gráfico nº 7 - Despesas Correntes (em milhões de CVE)

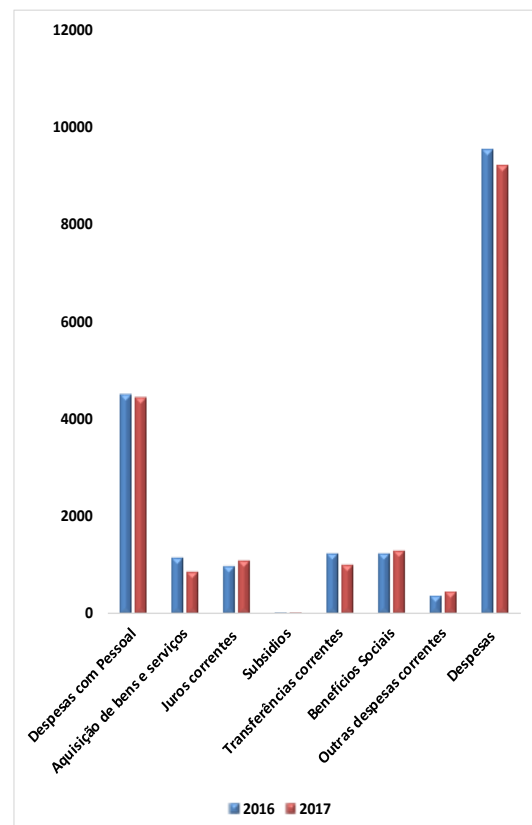

Fonte: Ministério das Finanças

I.4.1. Aquisição de Ativos Não Financeiros e Programa de Investimento Público

As despesas com ativos não financeiros, face à execução financeira registada em março de 2017, assinalaram um decréscimo de 29,8%, comparativamente ao mesmo período de 2016, ficando pelos 429,2 milhões CVE, sobretudo nas despesas de Investimento.

O Programa de Investimento Público, no período em análise, foi financiado na sua maioria com recursos internos. Os recursos do “Tesouro”, incluindo (Ajuda Orçamental), representaram 42,7%. Em relação aos recursos externos: 10,9% foi financiado por “Empréstimos” e 46,3% por “Donativos Diretos”.

O programa de investimento público será apresentado de acordo com o novo Plano Estratégico de Desenvolvimento Sustentável (PEDS 2017-2021) que está em fase de conclusão. Este plano estará alinhado com o Programa do Governo para a IX Legislatura, com a visão da nação para o futuro (Cabo Verde 2030) e também com os

objetivos de Desenvolvimento Sustentável das Nações Unidas (ODS).

O Plano de Desenvolvimento Sustentável (PEDS) é uma descrição dos programas setoriais e de políticas macroeconômicas, estruturais e sociais para o país num período de cinco anos. Tendo como principal objectivo promover um desenvolvimento sustentável de Cabo Verde, baseado num novo modelo de crescimento económico, um novo modelo de Estado e focado na melhoria da qualidade de vida das pessoas.

A estrutura metodológica do PEDS, em termos programáticos, tem assente três pilares (Economia, Social e Soberania) e treze áreas estratégicas.

Analisando a execução da despesa de investimento por pilares, constata-se que, no período em análise, os pilares que contribuíram para execução foram: “Economia” (70,2%), o “Social” (13,6%) e o de “Soberania” (13,1%).

O Pilar “Economia” atingiu uma execução de 986,4 milhões de CVE.

Do montante executado constata-se que grande parte, do mesmo, foi canalizado para as áreas de “Recentragem Setorial” (591,8 milhões de CVE), “Valorização das Ilhas e dos Recursos Endógenos” (219,0 milhões de CVE), “Reformas Económicas e Estruturais” (170,6 milhões de CVE).

O Pilar Social registou uma execução de 191,7 milhões de CVE. Do montante executado constata-se que grande parte foi direcionado para as áreas “Capital Humano” (130,6 milhões de CVE), “Inclusão Social” (54,7 milhões de CVE) e “Equidade e Igualdade do Género” (5,8 milhões de CVE).

O Pilar Soberania atingiu uma execução de 184,8 milhões de CVE. Do montante executado constata-se que grande parte, do mesmo, foi direcionado para as áreas “Transparência e Boa Governação” (169,7 milhões de CVE), “Democracia” (11,3 milhões de CVE) e a de “Segurança” (3,3 milhões de CVE).

I.4.2. Análise das Despesas Públicas por Classificação Funcional

Analisando as despesas públicas (Correntes e ANF) numa ótica funcional, ou seja, afetadas às suas componentes por grandes funções do Estado, verifica-se que, no primeiro trimestre de 2017, a maior fatia das despesas públicas foi realizada pelas funções “Sociais” e “Gerais de Soberania”. De destacar que a função “Ambiental” registou uma maior fatia ao nível do orçamento do investimento, situando-se, em termos absolutos, em 484,4 milhões de CVE (34,5% do total de Investimento Público).

A função “Social” representa 44,1% do total global, podendo-se destacar as de Educação e Proteção Social, que registaram um peso de 19,6% e 14,8%, respetivamente.

A função “Gerais de Soberania”, com um peso de 35,6% do total global, incorpora a subfunção “Serviços Públicos Gerais” que representa 77,2% do total da função “Gerais de Soberania” e 35,6% do total geral executado.

A função “Económica” e a função “Ambiental” registam uma execução de 5,2% e 5,0% do total, respetivamente.

Tabela nº 4 - Funções do Estado

FUNÇÕES E SUBFUNÇÕES	2017			Estrutura
	Funcionamento	Investimento	Total	%
Funções Gerais de Soberania	3 681,3	195,2	3 876,5	35,6
Serviços Públicos Gerais	2 813,2	180,7	2 993,9	27,5
Defesa	185,0	3,2	188,2	1,7
Segurança e Ordem Pública	683,1	11,3	694,4	6,4
Funções Sociais	4 471,2	322,7	4 793,9	44,1
Educação	2 063,2	65,0	2 128,2	19,6
Saúde	790,2	54,7	844,9	7,8
Protecção social	1 538,7	68,7	1 607,4	14,8
Habitação e desenvolvimento urbanístico	12,5	110,9	123,5	1,1
Serviços culturais recreativos e religiosos	66,6	23,3	89,9	0,8
Função Económica	203,3	360,6	563,9	5,2
Assuntos económicos	203,3	360,6	563,9	5,2
Função Ambiental	56,3	484,4	540,8	5,0
Protecção ambiental	56,3	484,4	540,8	5,0
Por Regularizar	1 060,6	42,7	1 103,3	10,1
Total da Despesa	9 472,7	1 405,7	10 878,4	100,0

Fonte: Ministério das Finanças

I.5. Financiamento

O financiamento do défice provisório do ano de 2017 foi de 120,8 milhões de CVE, resultante:

- por um lado de um passivo financeiro na ordem dos 459,4 milhões de CVE, que por sua vez

resulta, essencialmente, da componente interna (+1.077,6 milhões de CVE) contra a componente externa (-618,2 milhões de CVE);

- e por outro de um ativo financeiro de -338,6 milhões de CVE, motivado pelo empréstimos concedidos no âmbito da política de retrocessão (-382,5 milhões de CVE).

I.6. Dívida Pública

A 31 Março de 2017, o stock da dívida do Governo Central, excluindo os TCMF, atingiu o montante de 213.302,6 milhões de CVE, representando 120,6% do PIB projectado pelo Ministério das Finanças³. Este aumentou 7,1% em relação ao stock do período homólogo e a sua variação em termos percentuais, relativamente ao rácio dívida/PIB, no igual período de 2016, foi de menos 3 p.p..

Numa análise separada das duas componentes da dívida, salienta-se o seguinte: (ii) a dívida interna

³ O PIB de 2017 será revisto em junho, aquando da publicação dos dados oficiais pelo INE.

situou-se em 55.355,0 milhões de CVE, o que corresponde a 31,3% do PIB e (ii) a dívida externa, que constitui a maior parcela da dívida do Governo Central, atingiu os 157.947,6 milhões de CVE, correspondendo a 89,3% do PIB.

O aumento da dívida é justificado, por um lado, pelos novos desembolsos externos e emissões de títulos do Tesouro ocorridos no período, para a implementação do programa do Investimento público e fazer face às necessidades de tesouraria do Estado e por outro lado, pela variação da taxa de câmbio das divisas que constituem o portfolio da dívida, com repercussão, portanto, exclusivamente na dívida externa.

No que tange ao fluxo de entrada da dívida do Governo Central, registaram-se, em termos globais, incluindo a dívida flutuante, o valor de 3.986,0 milhões de CVE. O desembolso externo totalizou 453,0 milhões de CVE representando 11,4% das entradas. As emissões de títulos de tesouro no mercado interno e outros créditos, atingiram o valor de 3.533,0 milhões de CVE, correspondendo a 88,6% do total de

desembolsos ocorridos no período em análise.

O serviço da dívida no período totalizou os 2.908,9 milhões de CVE, sendo 1.821,2 para as amortizações e 1.087,8 para os juros. Este, em geral, diminuiu comparativamente ao período homólogo em 11,6%. A diminuição é exclusivamente proveniente da amortização de capital da dívida interna, que diminuiu 50% em relação ao mesmo período do ano transato. Este desempenho é justificada, principalmente, pelo perfil dos títulos da dívida interna. O serviço da dívida representou 1,6% do PIB, sendo 0,6% para os juros e 1,0% para o capital.

Tabela nº 5 - Principais Indicadores da Dívida

	Março		Txa.cres.
	2016	2017	%
Estoque Global	199.225,8	213.302,6	7,1%
Dívida Interna	49.018,0	55.355,0	12,9%
Dívida Externa	150.207,8	157.947,6	5,2%
Variação em valores absolutos		14.076,8	
Dívida Interna		6.337,0	
Dívida Externa		7.739,8	
Estoque Global em % do PIB	123,6%	120,6%	
Dívida Interna em % do PIB	30,4%	31,3%	
Dívida Externa em % do PIB	93,2%	89,3%	
Variação global em Pontos percentuais		-3,0	

Fonte: Ministério das Finanças

I.6.1. Dívida Interna

O stock da dívida interna no primeiro trimestre de 2017, atingiu o valor de 55.355,0 milhões de CVE, tendo aumentado 12,9%, comparativamente ao valor da dívida do período homólogo de 2016. Verificou-se um aumento no stock das OT's de 14,7%, uma diminuição de 27,6% no stock dos BT's e um aumento de 8,6% nos outros créditos, relativamente ao período homólogo.

Analisando a evolução da dívida interna, em relação ao PIB, constata-se que este rácio atingiu, em março de 2017, os 31,3%.

A estrutura da dívida interna, no período em análise, é composta da seguinte forma: 94,1% por Obrigações do Tesouro, 3,6% por outros créditos e 2,3% por Bilhetes do Tesouro.

Em termos de composição da dívida interna por sector, o sistema bancário e o sistema não bancário detêm 61,5% e 38,5% do total da dívida interna, respetivamente.

A amortização de Capital da dívida interna no período, situou-se em 750,0 milhões de CVE. Comparativamente com o período homólogo, a amortização de Capital diminuiu em 50,0%, reflexo do perfil de amortização dos títulos que constituem o portfólio da dívida interna. Quanto aos juros, estes, atingiram os 592,8 milhões de CVE, representando um aumento de 13,5% em relação ao valor do período homólogo. O aumento do valor dos juros é consequência de novas emissões ocorridas no ano transato e no ano em curso.

I.6.2. Dívida Externa

No primeiro trimestre de 2017, a dívida externa do Governo Central atingiu o montante de 157.947,6 milhões de CVE contra 150.207,8 milhões de CVE do período homólogo do ano transato, aumentando em 5,2%. A variação em termos absolutos foi de 7.739,8 milhões CVE.

A evolução da dívida externa é justificada pelos desembolsos ocorridos no período, resultantes de acordos de empréstimos assinados,

em anos anteriores, na sua maioria junto dos principais parceiros de desenvolvimento bilaterais, multilaterais e comerciais. Também esta evolução teve influência particularmente, em comparação com o período homólogo, da desvalorização do escudo cabo-verdiano em relação às divisas que constituem o portfólio, nomeadamente, o XDR, o USD e a UC de BAD e do BIDC.

Os recursos externos são canalizados para financiar projectos que ainda se encontram em fase de execução em diversas áreas, nomeadamente: agricultura, pesca, Infraestruturas portuárias e rodoviárias, saúde, programa de redução da pobreza e desigualdade social, bem como sector da água, saneamento e energia. É de se referir, que os empréstimos externos contraídos, incluindo os juntos de credores comerciais, são, na maioria, contratados em termos concessionais.

A estrutura da dívida externa no período em análise em termos de credor é a seguinte:

- Multilateral 46,6%;
- Bilateral 22,7%;

- Comercial 30,8%.

Em termos de fluxos, os desembolsos dos empréstimos externos atingiram, no primeiro trimestre de 2017, o montante de 453,0 milhões CVE, representando uma diminuição de 12,7%, em relação ao período homólogo.

O serviço da dívida externa do trimestre em análise, situou-se em 1.566,1 milhões de CVE, sendo 1.071,2 para a amortização de Capital e 495,0 milhões de CVE para juros. Comparativamente ao período homólogo, este aumentou em 32,2%, justificado, essencialmente, por três factos: (i) pela variação cambial, ou seja, pela desvalorização do CVE em relação às moedas que constituem o nosso portfólio; (ii) pelo aumento de juros, que advém do aumento do stock; e (iii) aumento do valor de amortização que é justificado pelo fim de período de carência de alguns dos empréstimos que constituem o nosso portfólio.

II. QUADRO DE EXECUÇÃO ANEXO AO RELATÓRIO

DE JANEIRO A MARÇO DE 2017

OPERAÇÕES FINANCEIRAS DO ESTADO

Milhões de CVE

	2015		2016		2017		Taxa var Homologo
	1º Trim		1º Trim		1º Trim		
	Exec.	Prog.rev	Exec.	Prog.rev	Exec.	Prog.rev	
1. RECEITAS TOTAIS	9 426,5	44 447,7	9 928,5	50 355,2	11 711,3	50 537,3	18,0%
1.1 - Receitas Correntes	8 829,3	41 406,9	9 516,4	44 022,9	10 080,2	45 029,9	5,9%
Impostos	7 531,4	32 666,0	8 024,8	34 937,8	8 505,4	37 407,5	6,0%
Segurança Social	11,8	217,8	13,2	207,8	14,7	58,7	10,8%
Transferências Correntes	39,5	1 712,6	24,0	2 442,1	52,5	2 837,4	118,7%
Outras Receitas	1 246,6	6 810,6	1 454,4	8 877,3	1 560,1	7 563,7	7,3%
1.2 - Receitas De Capital	597,2	3 040,8	412,1	3 890,1	1 578,6	2 670,0	283,0%
2. DESPESAS TOTAIS	9 050,1	43 904,1	9 782,2	49 614,2	10 286,3	48 780,4	5,2%
<i>dq: despesas de funcionamento</i>	8 109,4	36 361,0	8 531,7	39 824,5	9 469,0	40 621,2	11,0%
<i>dq: Juros da dívida externa</i>	466,3	1 820,0	457,6	1 750,0	495,0	2 005,0	8,2%
<i>dq: Juros da dívida interna</i>	536,3	2 269,0	522,3	2 415,0	592,8	2 590,0	13,5%
<i>dq: despesas correntes de investimento</i>	940,7	7 543,0	1 250,5	9 789,7	817,3	8 159,2	-34,6%
3. Resultado Operacional Bruto	376,4	543,6	146,4	741,1	1 424,9	1 756,9	873,6%
4. Activos não Financeiros	914,8	13 181,1	611,7	9 673,7	429,2	7 399,7	-29,8%
Compra de activos não financeiros (1)	916,7	13 309,4	624,3	9 809,1	592,1	7 883,2	-5,2%
<i>dq: funcionamento</i>	28,5	232,3	12,4	284,8	3,7	278,3	-70,4%
<i>dq: programa de investimento</i>	888,2	13 077,1	611,8	9 524,4	588,4	7 604,9	-3,8%
Venda activos não financeiros	1,9	128,3	12,6	135,4	162,8	483,4	1193,1%
5. SALDO GLOBAL (base caixa; 1 - 2 - 4)	-538,3	-12 637,5	-465,3	-8 932,7	995,7	-5 642,8	-314,0%
Saldo global (em percentagem do PIB)	-0,3	-7,3	-0,3	-5,5	0,6	-3,2	-295,0%
Saldo global excluindo transferências(donativos)	-1 175,1	-17 390,8	-901,4	-17 390,8	-635,4	-11 150,2	-29,5%
Saldo Corrente (1.1-2)	-220,8	-2 497,1	-265,8	-2 509,0	-206,2	-3 750,4	-22,4%
Saldo Corrente Primario	781,8	1 591,9	714,1	1 639,0	881,6	844,6	23,5%
Saldo Corrente Primario (em percentagem do PIB)	0,5	0,9	0,4	1,0	0,5	0,5	20,1%
Saldo Corrente (em percentagem do PIB)	-0,1	-1,4	-0,2	-1,5	-0,1	-2,1	-24,5%
Saldo Primário (1.1+1.2-2+juros)	1 379,0	4 632,6	1 126,2	4 679,8	2 460,2	3 514,5	118,4%
Saldo Primário (em percentagem do PIB)	0,8	2,7	0,7	2,7	1,5	2,9	133,1%
Saldo global Primário (5+juros)	464,2	-8 548,5	514,6	-8 489,5	2 083,4	-1 047,8	304,9%
Saldo global Primário (em percentagem do PIB)	0,3	-4,9	0,3	-4,9	1,2	-0,6	293,8%
6. FINANCIAMENTO	689,8	12 637,5	-212,3	8 932,7	120,8	5 642,8	
6.1 Activos Financeiros	-1 572,1	-6 755,6	-417,0	-7 183,9	-338,6	-6 682,7	
Empréstimos Concedidos Mi Amortizações	11,0	352,1	135,5	267,5	7,7	303,4	
Empréstimos Concedidos Mi Concedidos	-1 555,1	-7 032,0	-177,8	-7 859,2	-382,5	-5 960,1	
Acções E Outras Participações Mi - Aquisições	-15,3	-407,7	-390,5	0,0	0,0	-1 108,0	
Acções E Outras Participações Mi - Alienação	19,3	332,0	15,8	0,0	36,2	0,0	
Outros Activos Financeiros Mi - Alienações	0,0	0,0	0,0	407,8	0	64,0	
Acções E Outras Participações Me - Aquisições	-32,1	0,0	0,0	0,0	0,0	0,0	
Depositos Cert. Poup. MI - Levantamentos						18,1	
6.2 Passivos Financeiros	2 261,8	19 393,1	204,7	16 116,6	459,4	12 325,5	
Interno líquido	618,9	4 746,0	496,1	4 843,7	1 077,6	4 127,2	
Sistema bancário	-227,8		1 186,0		1 828,2		
Empréstimos Obtidos Pmi - Aquisições		8 926,3		8 526,1		9 388,2	
Empréstimos Obtidos Pmi - Amortizações		-5 238,9		-5 391,2		-5 191,0	
Empréstimos Obtidos Pmi - Amortizações Leasing			-2,3		-7,3	-70,0	
Outras transações	0,0	0,0			0,0	0,0	
Outros Passivos Financeiros Pmi - Aquisições	0,0	1 058,7		1 708,8		0,0	
Outras Operações Tesouro	667,5		-633,3		-892,3		
Despesa por compensar na conta do Tesouro no BCV	269,0		368,5		2 101,5		
Pagamento de 2016 compensado em 2017	-792,6		-1 991,0		-2 080,9		
Receitas recebidas por cheque não Compensado					0,0		
Sistema não bancário	702,7		1 563,7		128,4		
<i>dq: encargos c/ reestrut. Empresas púb.</i>							
Receitas de privatizações			4,4				
Externo líquido	1 642,9	14 647,0	-291,4	11 273,0	-618,2	8 198,4	
Desembolsos	2 524,9	17 045,5	519,1	14 190,5	453,0	11 881,9	
Amortizações programadas	-882,0	-2 398,5	-810,5	-2 917,5	-1 071,2	-3 683,5	
7. DIFERENCIAL DE FINANCIAMENTO / DISCREPÂ	151,4	0,0	-677,6	0,0	1 116,4	0,0	
<i>para memória:</i>							
DÍVIDA PÚBLICA (em % do PIB)	<i>118,8</i>	--	<i>123,6</i>	--	<i>120,6</i>	--	
Dívida Pública	<i>185 934,7</i>		<i>199 214,9</i>		<i>213 302,6</i>		
Interna	<i>43 114,1</i>	--	<i>49 007,1</i>	--	<i>55 355,0</i>	--	
<i>da qual: TCMF⁷</i>		--		--		--	
Externa	<i>142 820,6</i>	--	<i>150 207,8</i>	--	<i>157 947,6</i>	--	
Ajuda Orçamental Recebido	110,3		110,3		882,1		
Donativos	110,3		110,3		882,1		
Empréstimos	0,0		0,0		0,0		

Fonte: MF, BCV

ONS: O PIB de 2017 utilizado é o projectado aquando da elaboração do OE, que poderá ser revisto em junho do presente ano, aquando da revisão dos dados do INE.

(1) Foi reclassificado em 2012 parte de Activos Não Financeiros para Activos Financeiros

RECEITAS ORÇAMENTAIS

Milhões de CVE

	2015 - 1º Trim.				2016 - 1º Trim.				2017 - 1º Trim.				Variação Homologo
	exec.	grau ex.(%)	prog ini	prog. rev.	exec.	grau ex.(%)	prog ini	prog. rev.	exec.	grau ex.(%)	prog ini	prog. rev.	
1. Receitas	9 427	21,3	44 448	44 243	9 929	22,3	50 355	50 355	11 711	23,2	50 537	50 537	18,0%
Impostos	7 531	23,1	32 666	32 666	8 025	24,6	34 938	34 938	8 505	22,7	37 407	37 407	6,0%
Impostos sobre o rendimento	2 657	28,6	9 284	9 284	2 584	27,8	10 504	10 504	2 396	20,7	11 590	11 590	-7,3%
IUR-Pessoas Singulares	1 353	26,5	5 116	5 116	1 663	32,5	6 388	6 388	1 707	23,3	7 316	7 316	2,6%
IUR-Pessoas Colectivas	1 304	31,3	4 167	4 167	921	22,1	4 116	4 116	689	16,1	4 274	4 274	-25,1%
Impostos sobre bens e serviços	3 398	21,5	15 838	15 838	3 764	23,8	16 456	16 456	4 302	24,6	17 475	17 475	14,3%
Sobre bens e serviços	2 762	22,3	12 370	12 370	3 024	24,4	13 015	13 015	3 479	25,2	13 784	13 784	15,0%
Imposto sobre o valor acrescentado	2 762	22,3	12 370	12 370	3 024	24,4	13 015	13 015	3 479	25,2	13 784	13 784	15,0%
IVA DGA	1 405	19,9	7 078	7 078	1 526	21,6	6 916	6 916	1 685	23,4	7 188	7 188	10,5%
IVA DGCI	1 357	25,6	5 292	5 292	1 499	28,3	6 098	6 098	1 794	27,2	6 596	6 596	19,7%
Sobre vendas	13	-	0	0	3	-	0	0	1	0,0	0	0	-77,7%
Imposto para serviços de incêndio	13	-	0	0	3	-	0	0	1	0,0	0	0	-77,7%
Sobre consumo	311	15,6	1 991	1 991	371	18,6	1 991	1 991	417	20,2	2 060	2 060	12,6%
Imposto consumo especial	311	15,6	1 991	1 991	371	18,6	1 991	1 991	417	20,2	2 060	2 060	12,6%
Imposto cobrados por outras entidade							0	0	0	0,0	0	0	0,0%
Impostos diversos sobre serviços	181		795	795	220		795	795	253	28,4	891	891	15,3%
Imposto de turismo	0		0	0	0		0	0	0	0,0	0	0	0,0%
Contribuição Turística	181		795	795	220		795	795	253	28,4	891	891	15,3%
Outros impostos	131	19,1	682	682	147	21,5	655	655	152	20,6	740	740	3,9%
Imposto de circulação de veículos automoveis							0	0	0	0,0	0	0	0,0%
Taxa ecologica	131	19,1	682	682	147	21,5	655	655	152	20,6	740	740	3,9%
Outros impostos diversos	0		0	0	0		0	0	0	0,0	0	0	0%
Impostos sobre transações internacionais	1 303	19,5	6 669	6 669	1 562	23,4	7 154	7 154	1 671	21,9	7 637	7 637	7,0%
Direitos de importação	1 245	19,6	6 351	6 351	1 497	23,6	6 899	6 899	1 585	21,5	7 380	7 380	5,8%
Taxa comunitaria CEDEAO	58	18,2	318	318	65	20,4	255	255	86	33,5	257	257	33,4%
Serviços de importação	0		0	0	0		0	0	0	0,0	0	0	0,0%
Outros impostos	174	19,9	876	876	115	13,1	824	824	136	19,3	705	705	19,0%
Imposto de selo	174	23,6	738	738	113	15,4	687	687	133	23,4	568	568	16,9%
Imposto Especial sobre Jogos	0		137	137	0	0,0	137	137	4	2,7	137	137	0,0%
Outros	0		0	0	1	0,0	0	0	0	0,0	0	0	-1,0%
Segurança Social	12	89,4	218	13	13	6,1	208	208	15	25,0	59	59	10,8%
Taxa social única	2	14,2	17	17	0	0,1	7	7	0	0,1	9	9	-70,2%
Contribuições para a segurança social	9	4,7	200	200	13	6,6	200	200	15	29,3	50	50	10,9%
Transferências	637	13,4	4 753	4 753	436	9,2	6 332	6 332	1 631	29,6	5 507	5 507	274,0%
De Governos Estrangeiros	637	13,6	4 698	4 698	430	9,2	6 248	6 248	1 619	31,3	5 168	5 168	276,5%
Correntes	39	2,4	1 658	1 658	18	1,1	2 442	2 442	41	1,6	2 498	2 498	126,8%
Ajuda Orçamental							0	0	0	0,0	0	0	0,0%
Ajuda Alimentar							55	55	0	0,0	35	35	0,0%
Donativos directos	39	2,4	1 641	1 641	18	1,1	2 321	2 321	41	1,7	2 463	2 463	126,7%
Outras	0	0,0	16	16	0	0,0	65	65	0	0,0	0	0	0,0%
Capital	597	19,6	3 041	3 041	412	13,6	3 806	3 806	1 579	59,1	2 670	2 670	283,0%
Ajuda Orçamental	110	8,4	1 309	1 309	110	8,4	1 139	1 139	882	77,4	1 139	1 139	700,0%
Ajuda Alimentar	0	0,0	53	53	28	52,5	255	255	75	28,5	264	264	170,1%
Donativos directos	487	29,0	1 678	1 678	274	16,3	2 412	2 412	621	49,1	1 266	1 266	126,7%
Outras	0		0	0	0		0	0	0	0,0	0	0	0,0%
De Organizações Internacionais			55	55	2		33	33	11	16,1	66	66	563,9%
Das Administrações Públicas	0	0	0	0	4	0,0	52	52	1	0,4	273	273	-74,7%
Correntes	0		0	0	4		52	52	1	0,4	273	273	-74,7%
Capital	0		0	0	0		0	0	0	0,0	0	0	0,0%
Outras Receitas	1 247	18,3	6 811	6 811	1 454	21,4	8 877	8 877	1 560	20,6	7 564	7 564	7,3%
Rendimentos de propriedade	13	1,1	1154	1154	72	6,3	2542	2542	14	1,5	957	957	-80,4%
Venda de bens e serviços	938	21,6	4 338	4 338	1 235	28,5	4 704	4 704	1 188	23,2	5 124	5 124	-3,8%
Multas e outras penalidades	157	20,4	772	772	71	9,2	763	763	201	25,2	795	795	184,0%
Outras transferências	9	3,1	279	279	13	4,7	265	265	6	2,3	270	270	-52,8%
Outras receitas diversas e não especificadas	130	-	267	267	63	-	604	604	151	36,2	418	418	138,7%
RECEITAS TOTAIS	9 427	21,3	44 448	44 243	9 929	22,3	50 355	50 355	11 711	23,2	50 537	50 537	18,0%
<i>Decomposição percentual</i>													
Impostos	79,9	108,2	73,5	73,8	80,8	110,0	69,4	69,4	72,6	98,1	74,0	74,0	
Impostos sobre o rendimento	28,2	134,3	20,9	21,0	26,0	124,6	20,9	20,9	20,5	89,2	22,9	22,9	
Impostos sobre bens e serviços	36,0	100,7	35,6	35,8	37,9	106,4	32,7	32,7	36,7	106,2	34,6	34,6	
Impostos sobre transações internacionais	13,8	91,7	15,0	15,1	15,7	104,9	14,2	14,2	14,3	94,4	15,1	15,1	
Outros impostos	1,8	93,2	2,0	2,0	1,2	58,6	1,6	1,6	1,2	83,4	1,4	1,4	
Segurança Social	0,1	419,7	0,5	0,0	0,1	27,2	0,4	0,4	0,1	107,8	0,1	0,1	
Transferências	6,8	62,9	10,7	10,7	4,4	41,1	12,6	12,6	13,9	127,8	10,9	10,9	
Outras Receitas	13,2	85,9	15,3	15,4	14,6	95,6	17,6	17,6	13,3	89,0	15,0	15,0	
Receitas totais	100,0	676,6	100,0	100,0	100,0	273,9	100,0	100,0	100,0	422,8	100,0	100,0	

Fonte: MF (DNRE e DGT)

DESPESAS PÚBLICAS CORRENTES

	2015 - 1º Trim.				2016 - 1º Trim.				2017 - 1º Trim.				Variação Homologo
	Exec	grau ex.(%)	prog. Ini	prog. rev.	Exec	grau ex.(%)	prog. Ini	prog. rev.	Exec	grau ex.(%)	prog. Ini	prog. rev.	
Despesas com Pessoal	4 177	22,2	18 759	18 779	4 505	23,8	20 380	20 247	4 452	21,4	20 724	20 817	-1,2%
Remunerações Certas e Permanente	3 879	22,0	17 649	17 667	4 213	24,0	19 023	18 898	4 086	21,1	19 315	19 404	-3,0%
Segurança Social	298	26,8	1 110	1 111	293	21,7	1 357	1 349	366	25,9	1 409	1 412	25,2%
Aquisição de bens e serviços	987	11,5	8 588	8 575	1 165	12,5	9 811	9 683	867	9,5	8 986	9 124	-25,5%
Consumo Capital Fixo													
Juros correntes	1 009	24,1	4 185	4 185	980	23,4	4 261	4 261	1 098	23,3	4 709	4 709	12,0%
Dívida externa	466	-	1 820	1 820	458	25,8	1 750	1 750	495,0	24,7	2 005	2 005	8,2%
Dívida interna	536	-	2 269	2 269	522	22,0	2 415	2 415	592,8	22,9	2 590	2 590	13,5%
Outros Encargos	6	-	96	96	0	0,0	96	96	10	8,8	114	114	0,0%
Subsídios	21	21,6	97	97	38	24,0	246	246	35	15,2	233	233	-6,8%
Transferências correntes	1 031	19,8	5 186	5 200	1 242	23,2	6 265	5 755	1 021	17,1	6 078	5 973	-17,8%
Para Governos estrangeiros	0	-	0	0	0	0,0	0	0	0	0,0	0	0	0,0
Organismos Internacionais	49	6,3	773	775	28	18,5	430	429	56	0,0	501	450	98,2%
Administração pública	982	22,2	4 413	4 425	1 213	23,4	5 836	5 326	965	17,5	5 577	5 523	-20,5%
Benefícios Sociais	1 128	27,3	4 119	4 124	1 233	26,3	5 102	5 093	1 297	23,8	5 476	5 458	5,2%
Outras despesas correntes	408	13,9	2 979	2 945	389	14,2	3 549	3 494	454	17,4	2 575	2 617	16,8%
Despesas	8 760	20,0	43 913	43 904	9 552	21,1	49 614	48 779	9 226	18,9	48 780	48 931	-3,4%
Valor a regularizar	290	-	0	0	230	0,0	0	0	1 061	0,0	0	0	360,4%
Pagamento por conta dos Fundos	0	-	0	0	0	0,0	0	0	0	0,0	0	0	0,0%
DESPESAS TOTAIS	9 050	20,6	43 913	43 904	9 782	21,6	49 614	48 779	10 286	21,0	48 780	48 931	5,2%
Decomposição percentual													
Despesas com Pessoal	46,2	--	42,7	42,8	46,1	--	42,7	41,7	43,3	--	42,5	42,5	
Aquisição de bens e serviços	10,9	--	19,6	19,5	11,9	--	19,6	20,6	8,4	--	18,4	18,6	
Juros correntes programados	11,1	--	9,5	9,5	10,0	--	9,5	9,2	10,7	--	9,7	9,6	
Dívida externa	5,2	--	4,1	4,1	4,7	--	4,0	3,9	4,8	--	4,1	4,1	
Dívida interna	5,9	--	5,2	5,2	5,3	--	5,4	5,2	5,8	--	5,3	5,3	
Transferências correntes	11,4	--	11,8	11,8	12,7	--	11,0	11,8	9,9	--	12,5	12,2	
Subsídios	0,2	--	0,2	0,2	0,4	--	0,3	0,3	0,3	--	0,5	0,5	
Benefícios Sociais	12,5	--	9,4	9,4	12,6	--	10,6	10,3	12,6	--	11,2	11,2	
Outras despesas correntes	4,5	--	6,8	6,7	4,0	--	6,3	6,0	4,4	--	5,3	5,3	
Valor a regularizar	3,2	--	0,0	0,0	2,4	--	0,0	0,0	10,3	--	0,0	0,0	
Despesas correntes totais	100,0	--	100,0	100,0	100,0	--	100,0	100,0	100,0	--	100,0	100,0	

Fonte: MF(DNOCP).

DESPESAS PÚBLICAS CORRENTES DE FUNCIONAMENTO

	2015 - 1º Trim.				2016 - 1º Trim.				2017 - 1º Trim.				Variação Homologo
	Exec	grau ex.(%)	prog. Ini	prog. rev.	Exec	grau ex.(%)	prog. Ini	prog. rev.	Exec	grau ex.(%)	prog. Ini	prog. rev.	
Despesas com Pessoal	3 888	22,5	17 237	17 256	4 179	24,2	18 620	18 620	4 158	21,6	19 221	19 290	-0,5%
Remunerações Certas e Permanent	3 616	22,2	16 287	16 305	3 914	24,3	17 401	17 401	3 819	21,2	17 984	18 031	-2,4%
Segurança Social	272	28,6	950	951	264	22,5	1 219	1 219	339	26,9	1 237	1 259	28,3%
Aquisição de bens e serviços	539	12,9	4 190	4 177	631	15,0	4 553	4 553	489	10,6	4 639	4 620	-22,6%
Consumo Capital Fixo													
Juros correntes	1 009	24,1	4 185	4 185	980	23,4	4 261	4 261	1 098	26,2	4 709	4 185	12,0%
Divida externa	466		1 820	1 820	458	25,8	1 750	1 750	495	24,7	2 005	2 005	8,2%
Divida interna	536	23,6	2 269	2 269	522	22,0	2 415	2 415	593	22,9	2 590	2 590	13,5%
Outros Encargos	6	6,3	96	96	0	0,0	96	96	10	8,8	114	114	0,0%
Subsídios	21	21,6	97	97	23	16,4	228	228	35	15,3	232	232	53,4%
Transferências correntes	880	21,2	4 140	4 154	932	24,5	4 216	4 216	950	23,0	4 348	4 130	1,9%
Para Governos estrangeiros													
Organismos Internacionais	42	7,8	538	540	2	2,0	385	385	56	12,5	450	450	2418,3%
Administração pública	838	23,2	3 602	3 614	930	25,2	3 831	3 831	894	23,0	3 898	3 894	-3,9%
Benefícios Sociais	1 122	28,8	3 885	3 889	1 196	27,0	4 834	4 834	1 264	24,3	5 210	5 210	5,6%
Outras despesas correntes	361	13,9	2 637	2 603	360	15,3	3 113	3 113	415	18,7	2 262	2 212	15,2%
Despesas	7 819	21,5	36 370	36 361	8 301	22,8	39 824	39 824	8 408	21,1	40 621	39 879	1,3%
Valor a regularizar	290	-	0	0	230	-	0	0	1 060,6	-	0	0	360,4%
Pagamento por conta dos Fundos	0	-	0	0	0	-	0	0	0	-	0	0	0,0
DESPESAS TOTAIS	8 109	22,3	36 370	36 361	8 532	23,5	39 824	39 824	9 469,0	23,7	40 621	39 879	11,0%
Decomposição percentual													
<i>Despesas com Pessoal</i>	<i>47,9</i>	<i>--</i>	<i>47,4</i>	<i>47,5</i>	<i>49,0</i>	<i>--</i>	<i>47,3</i>	<i>47,4</i>	<i>43,9</i>	<i>--</i>	<i>47,3</i>	<i>48,4</i>	
<i>Aquisição de bens e serviços</i>	<i>6,6</i>	<i>--</i>	<i>11,5</i>	<i>11,5</i>	<i>7,4</i>	<i>--</i>	<i>11,5</i>	<i>11,6</i>	<i>5,2</i>	<i>--</i>	<i>11,4</i>	<i>11,6</i>	
<i>Juros correntes programados</i>	<i>12,4</i>	<i>--</i>	<i>11,5</i>	<i>11,5</i>	<i>11,5</i>	<i>--</i>	<i>11,5</i>	<i>11,5</i>	<i>11,6</i>	<i>--</i>	<i>11,6</i>	<i>10,5</i>	
<i>Divida externa</i>	<i>5,7</i>	<i>--</i>	<i>5,0</i>	<i>5,0</i>	<i>5,4</i>	<i>--</i>	<i>4,9</i>	<i>4,9</i>	<i>5,2</i>	<i>--</i>	<i>4,9</i>	<i>5,0</i>	
<i>Divida interna</i>	<i>6,6</i>	<i>--</i>	<i>6,2</i>	<i>6,2</i>	<i>6,1</i>	<i>--</i>	<i>6,5</i>	<i>6,5</i>	<i>6,3</i>	<i>--</i>	<i>6,4</i>	<i>6,5</i>	
<i>Transferências correntes</i>	<i>10,9</i>	<i>--</i>	<i>11,4</i>	<i>11,4</i>	<i>10,9</i>	<i>--</i>	<i>10,4</i>	<i>10,5</i>	<i>10,0</i>	<i>--</i>	<i>10,7</i>	<i>10,4</i>	
<i>Subsídios</i>	<i>0,3</i>	<i>--</i>	<i>0,3</i>	<i>0,3</i>	<i>0,3</i>	<i>--</i>	<i>0,4</i>	<i>0,4</i>	<i>0,4</i>	<i>--</i>	<i>0,6</i>	<i>0,6</i>	
<i>Benefícios Sociais</i>	<i>13,8</i>	<i>--</i>	<i>10,7</i>	<i>10,7</i>	<i>14,0</i>	<i>--</i>	<i>12,2</i>	<i>12,2</i>	<i>13,3</i>	<i>--</i>	<i>12,8</i>	<i>13,1</i>	
<i>Outras despesas correntes</i>	<i>4,5</i>	<i>--</i>	<i>7,3</i>	<i>7,2</i>	<i>4,2</i>	<i>--</i>	<i>6,6</i>	<i>6,5</i>	<i>4,4</i>	<i>--</i>	<i>5,6</i>	<i>5,5</i>	
<i>Valor a regularizar</i>	<i>3,6</i>	<i>--</i>	<i>0,0</i>	<i>0,0</i>	<i>2,7</i>	<i>--</i>	<i>0,0</i>	<i>0,0</i>	<i>11,2</i>	<i>--</i>	<i>0,0</i>	<i>0,0</i>	
<i>Despesas correntes totais</i>	<i>100,0</i>	<i>--</i>	<i>100,0</i>	<i>100,0</i>	<i>100,0</i>	<i>--</i>	<i>100,0</i>	<i>100,0</i>	<i>100,0</i>	<i>--</i>	<i>100,0</i>	<i>100,0</i>	

Fonte: MF (DNOCP).

DESPESAS PÚBLICAS CORRENTES DE INVESTIMENTO

	2015 - 1º Trim.				2016 - 1º Trim.				2017 - 1º Trim.				Variação Homologo
	Exec	grau ex.(%)	prog. Ini	prog. rev.	Exec	grau ex.(%)	prog. Ini	prog. rev.	Exec	grau ex.(%)	prog. Ini	prog. rev.	
Despesas com Pessoal	289	18,1	1 523	1 599	327	19,5	1 760	1 673	294	19,2	1 503	1 527	-10,1%
Remunerações Certas e Permanent	262	18,3	1 374	1 434	298	19,9	1 623	1 497	266	19,4	1 330	1 373	-10,7%
Segurança Social	26	16,0	149	165	28	16,2	138	175	27	17,8	173	153	-3,7%
Aquisição de bens e serviços	448	5,1	4 398	5 051	533	10,4	5 257	5 129	379	8,4	4 347	4 504	-29,0%
Consumo Capital Fixo	0	-	0	0	0	-	0	0	0	-	0	0	0,0
Juros correntes	0	0,0	0	0	0	0,0	0	0	0	-	0	0	0,0
Dívida externa	0	-	0	0	0	-	0	0	0	-	0	0	0,0
Dívida interna	0	-	0	0	0	-	0	0	0	-	0	0	0,0
Outros Encargos	0	-	0	0	0	0,0	0	0	0	-	0	0	0,0
Subsídios	0	0,0	0	7	15	-	18	18	0	0,0	1	1	-1,0
Transferências correntes	151	11,3	1 046	1 327	310	20,1	2 050	1 539	71	4,4	1 730	1 629	-77,0%
Para Governos estrangeiros													
Organismos Internacionais	7	26,3	13	26	26	59,6	45	44	0	0,0	51	0	-100,0%
Administração pública	144	11,0	703	1 301	284	19,0	2 005	1 495	71	4,4	1 679	1 629	-74,9%
Benefícios Sociais	6	2,1	234	280	37	14,2	268	259	34	13,6	266	249	-7,5%
Outras despesas correntes	47	11,1	342	424	29	7,7	436	381	40	9,9	313	405	36,4%
Despesas	941	10,8	7 543	8 689	1 250	13,9	9 790	8 999	817	9,8	8 159	8 314	-34,6%
Valor a regularizar	0	-	0	0	0	-	0	0	0	-	0	0	0,0
Pagamento por conta dos Fundos	0	-	0	0	0	-	0	0	0	-	0	0	0,0
DESPESAS TOTAIS	941	10,8	7 543	8 689	1 250	13,9	9 790	8 999	817,3	9,8	8 159	8 314	-34,6%
Decomposição percentual													
<i>Despesas com Pessoal</i>	30,7	--	20,2	18,4	26,1	--	20,2	18,6	35,9	--	18,4	18,4	
<i>Aquisição de bens e serviços</i>	47,7	--	58,3	58,1	42,7	--	58,3	57,0	46,3	--	53,3	54,2	
<i>Juros correntes programados</i>	0,0	--	0,0	0,0	0,0	--	0,0	0,0	0,0	--	0,0	0,0	
Dívida externa	0,0	--	0,0	0,0	0,0	--	0,0	0,0	0,0	--	0,0	0,0	
Dívida interna	0,0	--	0,0	0,0	0,0	--	0,0	0,0	0,0	--	0,0	0,0	
<i>Transferências correntes</i>	16,0	--	13,9	15,3	24,8	--	13,9	17,1	8,7	--	21,2	19,6	
<i>Subsídios</i>	0,0	--	0,0	0,1	1,2	--	0,0	0,2	0,0	--	0,0	0,0	
<i>Benefícios Sociais</i>	0,6	--	3,1	3,2	2,9	--	3,1	2,9	4,1	--	3,3	3,0	
<i>Outras despesas correntes</i>	5,0	--	4,5	4,9	2,3	--	4,5	4,2	4,9	--	3,8	4,9	
<i>Valor a regularizar</i>	0,0	--	0,0	0,0	0,0	--	0,0	0,0	0,0	--	0,0	0,0	
<i>Despesas correntes totais</i>	100,0	--	100,0	100,0	100,0	--	100,0	100,0	100,0	--	100,0	100,0	

Fonte: MF (DNOCP).

ANO:2017
Período: 1º Trimestre

MAPA A - FLUXOS FINANCEIROS NO TESOURO

Em CVE

Cod	Entradas	Importancia		Cod	Saídas	Importancia		Cod
		Parcial	Total			Parcial	Total	
	Saldo de ano anterior		9 025 515 825					
	De Conta Orçamento do Estado	9 025 515 825						
	Receitas Orçamentais:		11 874 079 008		Despesas Orçamentais:		10 878 400 072	
	Receitas Correntes (excluindo donativos)	10 081 286 890		Mapa I	Despesas Correntes	10 286 327 464		Mapa II
	Transferências de Capital	1 629 967 278			Activos não financeiros	592 072 609		Mapa II
	AAL	75 162 750		Mapa I	dq: programa de investimento	588 392 990		Mapa B_Fundos
	OFN	0		Mapa I	Compra de activos não financeiros	3 679 619		Mapa II
	AOR	882 114 487		Mapa I				
	DON	672 690 041		Mapa I				
	Das Administrações Públicas			Mapa I				
	Activos não financeiros	162 824 840		Mapa I				
	Operações Financeiras		6 312 422 665		Operações Financeiras		5 365 259 788	
	Emissão de BT e OT	3 533 007 797		Mapa A.1	Pagamentos BT e OT	750 000 000		Mapa A.1
	Empréstimos Externo	452 990 335		Mapa A.3	Amortização Empréstimos	1 071 177 140		Mapa II - 1.5
	Acções E Outras Participações Mi - Alienação	36 167 199			Empréstimos Obtidos Pmi - Amortizações Leasing	7 277 634		
	Reembolso Empr. Retrocessão	7 665 627			Empréstimos Concedidos Mi Concedidos	382 450 094		Mapa II - 1.5
	Outras Operações	181 107 556			Empréstimos de Retrocessão Concedido			
	Despesa por compensar na conta do Tesouro	2 101 484 151			Acções E Outras Participações Mi - Aquisições	0		Mapa II - 1.5
	Restos por pagar de 2015 não compensado	0			Acções E Outras Participações Me - Aquisições	0		Mapa II - 1.5
					Outras Operações	1 073 419 050		
					Restos por pagar de 2016 compensado na conta do	2 080 935 870		
					Saldo para o período seguinte		9 851 917 081	
					Na Conta Orçamento do Estado (2)	9 851 917 081		
	Valor a reconciliar entre DGCI e o Tesouro (1)	-1 116 440 556	-1 116 440 556					
	TOTAL		26 095 576 942		TOTAL		26 095 576 942	

(1) Receitas contabilizados por reconciliar entre DGCI e Tesouro

(3) Considerado somente Facilidade de Crédito entrado na Conta Corrente do Tesouro

(2) Saldo Final da Conta Orçamento do Estado é Provisório

CONTAS PROVISÓRIAS 1º TRIMESTRE 2017

MAPA A.3 - DESEMBOLSOS EXTERNO POR CREDOR

Credor	N.R. de Acordo	Dia	Mês	Montante	Moeda	Cambio	Valor CVE	Valor Emp	Moeda Emp	Tipo
BADEA	760	25	1	6 121 037,00	CVE	1,000	6 121 037,00	60 330,75	USD	PI
BADEA	760	25	1	94,90	USD	102,490	9 726,30	94,90	USD	PI
BADEA	182	12	1	36 159 301,00	CVE	1,000	36 159 301,00	348 184,43	USD	PI
BADEA	182	12	1	169,49	USD	104,883	17 776,62	169,49	USD	PI
BADEA	182	12	1	9 079 256,00	CVE	1,000	9 079 256,00	87 425,79	USD	PI
BADEA	204	21	2	1 006 660,00	CVE	1,000	1 006 660,00	9 796,80	USD	PI
BADEA	204	21	2	32,17	USD	103,766	3 338,15	32,17	USD	PI
BADEA	182	9	2	2 254 219,00	CVE	1,000	2 254 219,00	22 044,65	USD	PI
BADEA	182	21	2	28 082,00	USD	103,766	2 913 956,81	28 082,00	USD	PI
BADEA	182	21	2	20,00	USD	103,766	2 075,32	20,00	USD	PI
BADEA Total							57 567 346,20			
BM/IDA	187	5	1	21 317,52	USD	105,547	2 250 000,28	15 907,77	XDR	PI/CE
BM/IDA	187	9	1	6 057,81	USD	104,031	630 200,03	4 507,33	XDR	PI/CE
BM/IDA	187	9	1	9 011,74	USD	104,031	937 500,32	6 705,21	XDR	PI/CE
BM/IDA Total							3 817 700,64			
CGD	189	25	1	464 114,18	EUR	110,265	51 175 549,84	464 114,18	EUR	Ret
CGD	189	25	1	435 479,80	EUR	110,265	48 018 179,60	435 479,80	EUR	Ret
CGD	189	25	1	281 309,26	EUR	110,265	31 018 565,11	281 309,26	EUR	Ret
CGD	189	25	1	196 053,56	EUR	110,265	21 617 845,79	196 053,56	EUR	Ret
CGD	189	25	1	26 189,87	EUR	110,265	2 887 826,46	26 189,87	EUR	Ret
CGD	189	25	1	130 608,03	EUR	110,265	14 401 494,43	130 608,03	EUR	Ret
CGD	189	3	2	39 516,11	EUR	110,265	4 357 243,87	39 516,11	EUR	Ret
CGD	189	21	3	26 271,84	EUR	110,265	2 896 864,11	26 271,84	EUR	Ret
CGD	189	21	3	82 342,81	EUR	110,265	9 079 529,97	82 342,81	EUR	Ret
CGD	189	22	3	185 603,71	EUR	110,265	20 465 593,20	185 603,71	EUR	Ret
CGD	189	21	3	31 996,64	EUR	110,265	3 528 109,80	31 996,64	EUR	Ret
CGD	189	22	3	34 572,19	EUR	110,265	3 812 103,00	34 572,19	EUR	Ret
CGD	189	22	3	345 551,05	EUR	110,265	38 102 186,42	345 551,05	EUR	Ret
CGD	189	22	3	271 497,62	EUR	110,265	29 936 684,85	271 497,62	EUR	Ret
CGD	189	22	3	130 602,90	EUR	110,265	14 400 928,77	130 602,90	EUR	Ret
CGD	189	21	3	41 577,92	EUR	110,265	4 584 589,46	41 577,92	EUR	Ret
CGD	189	22	3	183 029,58	EUR	110,265	20 181 756,64	183 029,58	EUR	Ret
CGD Total							320 465 051,30			
FUNDO KUWAIT	181	12	1	1 380 949,00	CVE	1,000	1 380 949,00	4 299,16	KWD	PI
FUNDO KUWAIT	181	18	1	5 192 444,25	CVE	1,000	5 192 444,25	16 241,34	KWD	PI
FUNDO KUWAIT Total							6 573 393,25			
ICO	186	23	1	191 090,61	EUR	110,265	21 070 606,11	191 090,61	EUR	PI
ICO	186	17	2	66 640,42	EUR	110,265	7 348 105,91	66 640,42	EUR	PI
ICO Total							28 418 712,02			
JICA	CAVP2A	6	1	211 848,77	EUR	110,265	23 359 504,62	26 292 550,00	JPY	PI
JICA	CAVP3A	27	1	2 870,28	USD	102,950	295 495,33	329 335,00	JPY	PI
JICA	CAVP3A	27	1	31 252,19	USD	102,950	3 217 412,96	3 585 876,00	JPY	PI
JICA	CAVP3A	27	1	11 854,61	USD	102,950	1 220 432,10	1 360 197,00	JPY	PI
JICA	CAVP3A	20	1	28 555,00	JPY	0,910	25 992,76	28 555,00	JPY	PI
JICA	CAVP3A	24	1	1 496 956,00	JPY	0,905	1 355 134,39	1 496 956,00	JPY	PI
JICA	CAVP3A	24	1	2 353 912,00	JPY	0,905	2 130 902,38	2 353 912,00	JPY	PI
JICA	CAVP3A	24	1	2 404 624,00	JPY	0,905	2 176 809,92	2 404 624,00	JPY	PI
JICA	CAVP3A	24	1	1 214 971,00	JPY	0,905	1 099 864,65	1 214 971,00	JPY	PI
JICA	CAVP2A	3	2	9 015,18	EUR	110,265	994 058,82	1 113 464,00	JPY	PI
JICA	CAVP2A	3	2	2 471,53	EUR	110,265	272 523,26	305 258,00	JPY	PI
JICA Total							36 148 131,18			
Total Geral							452 990 334,60			

**MAPA I - Receitas Correntes e de Capital do Estado
segundo a classificação económica
1º Trimestre 2017**

Clas.Econ.	Designação	Administração Pública Central			Investimento	Total Geral
		Administ. Directa	Fundos e Serviços Autónomos	Total		
	TOTAL GERAL	9 739 734 589	504 377 141	10 244 111 730	1 629 967 278	11 874 079 008
	01 - RECEITAS	9 576 909 749	504 377 141	10 081 286 890	1 629 967 278	11 711 254 168
01.01	Impostos	8 505 415 617	0	8 505 415 617	0	8 505 415 617
						0
01.01.01	Impostos sobre o rendimento (IUR)	2 396 014 019	0	2 396 014 019	0	2 396 014 019
01.01.01.01	Pessoas singulares	1 706 615 740		1 706 615 740		1 706 615 740
01.01.01.02	Pessoas colectivas	689 398 279		689 398 279		689 398 279
01.01.02	Outros impostos directos			0		0
01.01.03	Imposto sobre o Património	0	0	0	0	0
01.01.03.01	Imposto único sobre o património	0	0	0	0	0
01.01.03.01.01	Pessoas singulares	0		0		0
01.01.03.01.02	Pessoas colectivas	0		0		0
01.01.03.02	Outros impostos correntes sobre o património	0	0	0	0	0
01.01.03.02.01	Pessoas singulares			0		0
01.01.03.02.02	Pessoas colectivas	0		0		0
01.01.04	Impostos sobre bens e serviços	4 302 395 240	0	4 302 395 240	0	4 302 395 240
01.01.04.01	Sobre bens e serviços	3 478 864 177	0	3 478 864 177	0	3 478 864 177
01.01.04.01.01	Imposto sobre o valor acrescentado (IVA)	3 478 864 177		3 478 864 177		3 478 864 177
	DGA	1 685 066 074		1 685 066 074		1 685 066 074
	DGCI	1 793 798 103		1 793 798 103		1 793 798 103
01.01.04.01.02	Sobre vendas	726 639	0	726 639	0	726 639
01.01.04.01.02.01	Imposto para os serviços de incêndio	726 639		726 639		726 639
01.01.04.02	Sobre o consumo	417 187 368	0	417 187 368	0	417 187 368
01.01.04.02.01	Imposto sobre consumos especiais	417 187 368		417 187 368		417 187 368
01.01.04.03	Impostos cobrados por outras entidades	0		0		0
01.01.04.04	Impostos diversos sobre serviços	253 286 953	0	253 286 953	0	253 286 953
01.01.04.04.01	Imposto de turismo			0		0
01.01.04.04.02	Contribuição Turística	253 286 953		253 286 953		253 286 953
01.01.04.04.09	Outros diversos			0		0
01.01.04.05	Outros impostos	152 330 103	0	152 330 103	0	152 330 103
01.01.04.05.01	Imposto de circulação de veículos automóveis			0		0
01.01.04.05.02	Taxa ecológica	152 330 103		152 330 103		152 330 103
01.01.04.06	Outros impostos diversos sobre bens e serviços			0		0
01.01.05	Imposto sobre transacções internacionais	1 670 745 198	0	1 670 745 198	0	1 670 745 198
01.01.05.01	Direitos de importação	1 584 562 479		1 584 562 479		1 584 562 479
01.01.05.02	Taxa comunitária CEDEAO	86 182 719		86 182 719		86 182 719
01.01.05.04	Serviços de importação – exportação			0		0
01.01.06	Outros impostos	136 261 160	0	136 261 160	0	136 261 160
01.01.06.01	Imposto de selo	132 619 299		132 619 299		132 619 299
01.01.06.02	Imposto especial sobre jogos	3 641 861		3 641 861		3 641 861
01.01.06.01.01	Outros			0		0
01.02	Segurança Social	14 669 642	0	14 669 642	0	14 669 642
01.02.01	Contribuições para a segurança social	14 669 642	0	14 669 642	0	14 669 642
01.02.01.01	Taxa social única	7 560		7 560		7 560
01.02.01.02	Contribuições para a Caixa de Aposentações e Pensões	14 512 508		14 512 508		14 512 508
01.02.01.03	Contribuição para a previdência social					0
01.02.01.04	Contrapartidas financeiras de organismos da segurança social Estrangeiras			0		0
01.02.01.09	Outras contribuições	149 574		149 574		149 574
01.03	Transferências	0	1 123 500	1 123 500	1 629 967 278	1 631 090 778
01.03.01	De Governos estrangeiros	0	0	0	1 619 344 243	1 619 344 243
01.03.01.01	Correntes	0	0	0	40 734 194	40 734 194
01.03.01.01.01	Ajuda orçamental			0		0
01.03.01.01.02	Ajuda alimentar			0		0
01.03.01.01.03	Donativos directos			0	40 714 194	40 714 194
01.03.01.01.09	Outras			0	20 000	20 000
01.03.01.02	Capital		0	0	1 578 610 049	1 578 610 049
01.03.01.02.01	Ajuda orçamental			0	882 114 487	882 114 487
01.03.01.02.02	Ajuda alimentar			0	75 162 750	75 162 750
01.03.01.02.03	Donativos directos			0	621 332 812	621 332 812
01.03.01.02.09	Outras			0		0
01.03.02	De Organizações internacionais	0	0	0	10 623 035	10 623 035
01.03.02.01	Correntes	0		0	10 623 035	10 623 035
01.03.02.02	Capital	0		0		0
01.03.03	Das administrações públicas	0	1 123 500	1 123 500	0	1 123 500
01.03.03.01	Correntes	0	1 123 500	1 123 500	0	1 123 500
01.03.03.01.01	Administração Central		1 123 500	1 123 500		1 123 500
01.03.03.01.02	Administração Local			0		0
01.03.03.01.09	Outras			0		0
01.03.03.02	Capital	0	0	0	0	0

**MAPA I - Receitas Correntes e de Capital do Estado
segundo a classificação económica
1º Trimestre 2017**

Clas.Econ.	Designação	Administração Pública Central			Investimento	Total Geral
		Administ. Directa	Fundos e Serviços Autónomos	Total		
01.04	Outras receitas	1 056 824 490	503 253 641	1 560 078 131	0	1 560 078 131
01.04.01	Rendimentos de propriedade	12 335 774	1 863 812	14 199 586	0	14 199 586
01.04.01.01	Juros			0		0
01.04.01.02	Dividendos			0		0
01.04.01.03	Dividendos de quase sociedades			0		0
01.04.01.04	Receitas provenientes de reservas técnicas			0		0
01.04.01.05	Rendas	12 335 774	1 863 812	14 199 586	0	14 199 586
01.04.01.05.01	De concessões aeroportuárias			0		0
01.04.01.05.02	De concessões portuárias			0		0
01.04.01.05.03	De outras concessões	1 737 504		1 737 504		1 737 504
01.04.01.05.04	De terrenos			0		0
01.04.01.05.05	De habitações	205 500		205 500		205 500
01.04.01.05.06	De edifícios	515 500		515 500		515 500
01.04.01.05.07	Outras rendas	4 972 840	1 069 145	6 041 985		6 041 985
01.04.01.05.09	Outros rendimentos de propriedade	4 904 430	794 667	5 699 097		5 699 097
01.04.02	Venda de bens e serviços	788 377 229	399 717 220	1 188 094 449	0	1 188 094 449
01.04.02.01	Venda de bens correntes	19 249 156	47 540 730	66 789 886	0	66 789 886
01.04.02.01.01	Mercadorias	267 970	35 935 450	36 203 420		36 203 420
01.04.02.01.02	Bens inutilizados			0		0
01.04.02.01.03	Publicações e impressos	11 698 905		11 698 905		11 698 905
01.04.02.01.04	Bens e resíduos e materiais recuperados			0		0
01.04.02.01.05	Embalagens e vasilhame			0		0
01.04.02.01.06	Venda de medicamentos			0		0
01.04.02.01.07	Venda de água	1 116 656	11 605 280	12 721 936		12 721 936
01.04.02.01.09	Outras	6 165 625		6 165 625		6 165 625
01.04.02.02	Taxas de Prestação de Serviços	769 128 073	352 176 490	1 121 304 563	0	1 121 304 563
01.04.02.02.01	Prestação de serviços	280 027 791	209 541 077	489 568 868	0	489 568 868
01.04.02.02.01.00.01	Taxas de serviços de passaportes	39 775 610		39 775 610		39 775 610
01.04.02.02.01.00.02	Taxas de serviços agrícolas e pecuários	17 515 818		17 515 818		17 515 818
01.04.02.02.01.00.03	Taxas de serviços de sanidade			0		0
01.04.02.02.01.00.04	Taxas de serviços policiais	8 643 455		8 643 455		8 643 455
01.04.02.02.01.00.05	Taxas de serviços de viação	17 780 300		17 780 300		17 780 300
01.04.02.02.01.00.06	Taxa de serviço de manutenção rodoviária		157 682 978	157 682 978		157 682 978
01.04.02.02.01.00.07	Taxas de serviços de comércio			0		0
01.04.02.02.01.00.08	Taxas de exploração de água			0		0
01.04.02.02.01.00.09	Taxas de serviços de secretária	43 586 662	14 453 000	58 039 662		58 039 662
01.04.02.02.01.01.00	Taxas de licenças de loteamento, de execução de obras de particulares, da utilização da			0		0
01.04.02.02.01.01.01	Taxas de construção, manutenção ou reforço de infraestrutura urbanísticas e de			0		0
01.04.02.02.01.01.02	Taxas de ocupação do domínio público e aproveitamento dos bens utilização			0		0
01.04.02.02.01.01.03	Taxa de ocupação e utilização de locais reservados nos mercados e feiras			0		0
01.04.02.02.01.01.04	Taxa de aferição de pesos, medidas e aparelhos de medição			0		0
01.04.02.02.01.01.05	Taxa de estacionamento de veículos em parques ou outros locais a esse fim destinado			0		0
01.04.02.02.01.01.06	Taxa de licenciamento de sanitários das instalações	371 000		371 000		371 000
01.04.02.02.01.01.07	Taxa Turístico	560 000		560 000		560 000
01.04.02.02.01.01.08	Taxa De Compensação Equitativa Pela Cópia Privada	12 745 618		12 745 618		12 745 618
01.04.02.02.01.01.07	Taxa de serviços de publicidade com fins comerciais	0		0		0
01.04.02.02.01.01.08	Taxa de autorização de venda ambulante nas vias e recintos públicos	0		0		0
01.04.02.02.01.01.09	Taxa de serviço de enterramento, concessão de terrenos e uso de jazigos, de ossários e	0		0		0
01.04.02.02.01.02.00	Taxa de registro e licenças de caes	0		0		0
01.04.02.02.01.02.01	Taxa pela utilização de matadouros e talhos municipais	0		0		0
01.04.02.02.01.02.02	Taxa pela utilização de quaisquer instalações destinadas ao conforto, comodidade ou	0		0		0
01.04.02.02.01.02.03	Taxa de comparticipação dos proprietários de solos urbanos nos custos da urbanização	0		0		0
01.04.02.02.01.02.04	Taxa pela comparticipação dos proprietários de imóveis em áreas urbanizadas nos custos	0		0		0
01.04.02.02.01.02.05	Taxa pela extracção de materiais inertes em exploração particulares a céu aberto	1 024 824		1 024 824		1 024 824
01.04.02.02.01.02.06	Taxa pela concessão de licenças de obras no solo e subsolo do domínio público municipal	0		0		0
01.04.02.02.01.02.07	Taxa pela ocupação ou utilização do solo, subsolo e espaço aereo de domínio municipal	0		0		0
01.04.02.02.01.02.08	Taxa pelo aproveitamento dos bens de utilidade pública situados no solo, subsolo e	0		0		0
01.04.02.02.01.02.09	Taxa pela instalação de antenas parabólicas	0		0		0
01.04.02.02.01.03.00	Taxa pela instalação de antenas de operadores de telecomunicação moveis	0		0		0
01.04.02.02.01.03.01	Taxa pela prestação de serviços ao público por unidades organicos, funcionarios ou	0		0		0
01.04.02.02.01.03.02	Taxa pela conservação e tratamento de esgotos	0		0		0
01.04.02.02.01.03.03	Taxa de serviço de licenciamento de alambiques	0		0		0
01.04.02.02.01.03.04	Taxa pela emissão de outras licenças não previstas nas rubricas anteriores	0		0		0
01.04.02.02.01.06	Taxa de Estatísticas	89 416 453		89 416 453		89 416 453
01.04.02.02.01.09.09	Outras taxas	48 608 051	37 405 099	86 013 150		86 013 150
01.04.02.02.02	Emolumentos e custas	29 470 270	38 507 893	67 978 163	0	67 978 163
01.04.02.02.02.01	Emolumentos de portos e capitánias	16 181 299		16 181 299		16 181 299
01.04.02.02.02.02	Emolumentos judiciais			0		0
01.04.02.02.02.03	Emolumentos dos registos e notariado			0		0
01.04.02.02.02.09	Outros emolumentos e custas	13 288 971	38 507 893	51 796 864		51 796 864

**MAPA I - Receitas Correntes e de Capital do Estado
segundo a classificação económica
1º Trimestre 2017**

Clas.Econ.	Designação	Administração Pública Central			Investimento	Total Geral
		Administ. Directa	Fundos e Serviços Autónomos	Total		
01.04.02.03	Taxas de outros serviços	42 126 683	104 127 520	146 254 203	0	146 254 203
01.04.02.03.01	Serviços medico hospitalares	30 802 381	82 476 847	113 279 228		113 279 228
01.04.02.03.02	Serviços das oficinas do Estado			0		0
01.04.02.03.03	Serviços dos recursos agro-florestais			0		0
01.04.02.03.09	Outros	11 324 302	21 650 673	32 974 975		32 974 975
01.04.02.04	Emolumentos pessoais	417 503 329	0	417 503 329	0	417 503 329
01.04.02.04.01	Serviços de portos e capitania			0		0
01.04.02.04.02	Serviços de justiça	205 727		205 727		205 727
01.04.02.04.03	Serviços dos registos e notariado			0		0
01.04.02.04.04	Serviços judiciais do contencioso aduaneiro			0		0
01.04.02.04.05	Custas judiciais			0		0
01.04.02.04.06	Serviços aduaneiros e guarda-fiscal	47 131 117		47 131 117		47 131 117
01.04.02.04.07	Serviços de administração financeira			0		0
01.04.02.04.08	Serviços de polícia e fronteiras	370 166 485		370 166 485		370 166 485
01.04.02.04.09	Serviços diversos			0		0
01.04.03	Multas e outras penalidades	99 143 958	101 455 891	200 599 849	0	200 599 849
01.04.03.01	Multas por infracções ao código da estrada	12 130 940		12 130 940		12 130 940
01.04.03.02	Multas por proibição de entrada de menores em locais de diversão nocturna			0		0
01.04.03.03	Multas aplicadas pelos tribunais nos processos fiscais e aduaneiros			0		0
01.04.03.04	Taxa de relaxe	414 926		414 926		414 926
01.04.03.05	Multas por infracções ao código de posturas municipais			0		0
01.04.03.06	Juros de mora	6 165 009		6 165 009		6 165 009
01.04.03.07	Multas e outras penalidades	63 084 131	8 750	63 092 881		63 092 881
01.04.03.09	Outras	17 348 952	101 447 141	118 796 093		118 796 093
01.04.04	Outras Transferências	6 123 499	40 864	6 164 363	0	6 164 363
01.04.04.01	Correntes	6 123 499	40 864	6 164 363		6 164 363
01.04.04.02	Capital			0		0
01.04.05	Outras receitas diversas e não especificadas	150 844 030	175 854	151 019 884	0	151 019 884
01.04.05.01	Receitas do totoloto nacional	22 079 185		22 079 185		22 079 185
01.04.05.02	Reposições não abatidas nos pagamentos	91 292 240	0	91 292 240		91 292 240
01.04.05.09	Outras receitas diversas	37 472 605	175 854	37 648 459		37 648 459
Total Geral		9 576 909 749	504 377 141	10 081 286 890	1 629 967 278	11 711 254 168
	03 - Activos e Passivos	162 824 840	0	162 824 840	0	162 824 840
03.01	Activos Não Financeiros	162 824 840	0	162 824 840	0	162 824 840
03.01.01	Activos Fixos	8 099 420	0	8 099 420	0	8 099 420
03.01.01.01.06.02	Outras Construções - Vendas	8 099 420		8 099 420		8 099 420
03.01.01.02.04.02	Outra Maquinaria E Equipamento - Vendas			0		0
03.01.01.02.01.07.02	Barcos - Vendas			0		0
03.01.04	Recursos naturais	154 725 420	0	154 725 420	0	154 725 420
03.01.04.01.01.02	Terrenos Do Domínio Público - Vendas	152 275 920		152 275 920		152 275 920
03.01.04.04.01.02	Propriedade Industrial E Outros Direito-Vendas	2 449 500		2 449 500		2 449 500
Por Reconciliar ate Junho				0		0
Ajuda alimentar entrado no Tesouro		75 162 750				75 162 750
Ajuda Austriaca						0
MCA		555 685 584				555 685 584
Ajuda Orçamental						0
Hollanda - Livre						0
Banco Mundial - livre						0
Hollanda -PANA						0
LUX		110 259 487				110 259 487
União Europeia - Livre		771 855 000				771 855 000
Austria						0
Espanha						0
Portugal						0
United kingdom- reembolso de Divida						0
BAD						0
		1 512 962 821				1 512 962 821

CONTAS PROVISÓRIAS 1º TRIMESTRE 2017
Mapa B - Fundos saídos da tesouraria do Estado para pagamento de despesas públicas orçamentais

Clas.Org.	Descrição Encargos Gerais da Nação	Dotações Orçamentais	Orçamento Corrigido	Cabimentado	Liquidado	Por pagar Jan. a Março	Pagamentos Jan. a Março	Total Geral Executado	% 1	Exe %
01.01.01	Presidência Da República	207 381 402	207 381 402	0	0	0	0	0	0,0%	0,0%
01.01.02	OSOB - Assembleia Nacional	875 687 274	875 687 274	55 631 493	55 631 493	0	55 631 493	55 631 493	10,8%	6,4%
01.01.03	OSOB - Supremo Tribunal De Justiça	60 898 097	60 898 097	9 373 901	9 373 901	6 040 395	3 333 506	9 373 901	0,7%	15,4%
01.01.04	OSOB - Procuradoria Geral Da República	58 526 050	53 957 325	9 627 871	9 627 871	0	9 627 871	9 627 871	1,9%	17,8%
01.01.05	OSOB - Tribunal De Contas	123 831 124	123 831 124	30 936 078	30 936 078	558 111	30 377 967	30 936 078	5,9%	25,0%
01.01.06	OSOB - Comissão Nacional De Eleições	33 591 150	33 591 150	5 388 635	5 388 635	1 862 981	3 525 654	5 388 635	0,7%	16,0%
01.01.07	OSOB - Conselho Superior Da Magistratura Judicial	436 960 069	436 960 069	3 218 121	3 218 121	457 854	2 760 267	3 218 121	0,5%	0,7%
01.01.08	Osob - Conselho Superior Do Ministerio Publico	315 768 021	320 336 746	22 741 515	22 741 515	640 425	22 101 090	22 741 515	4,3%	7,1%
01.01.10	Osob - Tribunal Constitucional	60 978 542	60 978 542	10 187 438	10 187 438	0	10 187 438	10 187 438	2,0%	16,7%
	Adiantamentos por regularizar			375 247 191	375 247 191		375 247 191	375 247 191	73,2%	0,0%
	Total Encargos Gerais da Nação	2 173 621 729	2 173 621 729	522 352 243	522 352 243	9 559 766	512 792 477	522 352 243	100,0%	24,0%
Descrição Go	Descrição Governo e Chefia do Governo									
01.02.01	CHGOV - Gabinete Do Primeiro Ministro	270 976 372	256 578 177	32 640 072	32 640 072	703 438	31 936 634	32 640 072	0,4%	12,7%
01.02.05	CHGOV - Ministro Dos Assuntos Parlamentares e da Presidencia Cor	135 256 071	142 432 320	21 987 465	21 987 465	39 600	21 947 865	21 987 465	0,3%	15,4%
01.03.01	GOV - Ministério Das Finanças	16 703 087 277	16 701 108 277	3 949 905 640	3 949 905 640	50 423 985	3 899 481 655	3 949 905 640	53,1%	23,7%
01.03.02	GOV - Ministério Da Economia e Emprego	211 769 974	211 769 974	30 401 740	30 401 740	35 282	30 366 458	30 401 740	0,4%	14,4%
01.03.03	GOV - Ministério Da Administração Interna	162 483 587	165 023 911	21 924 375	21 924 375	36 000	21 888 375	21 924 375	0,3%	13,3%
01.03.04	GOV - Ministério Dos Negocios Estrangeiros e Comunidades	1 196 789 541	1 194 789 541	178 437 603	178 437 603	0	178 437 603	178 437 603	2,4%	14,9%
01.03.05	GOV - Ministério Da Defesa	57 306 549	57 306 549	8 255 496	8 255 496	345 000	7 910 496	8 255 496	0,1%	14,4%
01.03.06	GOV - Instituto Do Desporto	153 007 788	153 007 788	15 525 956	15 525 956	0	15 525 956	15 525 956	0,2%	10,1%
01.03.07	GOV - Ministério Da Justiça E Trabalho	620 414 454	618 659 801	105 325 749	105 325 749	1 459 214	103 866 535	105 325 749	1,4%	17,0%
01.03.08	GOV - Ministério Da Educação	7 399 587 444	7 405 719 658	1 687 161 175	1 687 161 175	3 682 092	1 683 479 083	1 687 161 175	22,9%	22,8%
01.03.09	GOV - Ministerio Da Família E Da Inclusao Social	147 965 836	149 053 386	30 865 085	30 865 085	6 000	30 859 085	30 865 085	0,4%	20,7%
01.03.10	GOV - Ministerio Da Cultura e das Industrias Criativas	87 378 984	87 378 984	24 613 721	24 613 721	42 000	24 571 721	24 613 721	0,3%	28,2%
01.03.11	GOV - Instituto Da Saúde e da Segurança Social	2 973 834 787	2 972 744 828	612 303 445	612 303 445	523 347	611 780 098	612 303 445	8,3%	20,6%
01.03.12	GOV - Ministério Da Agricultura e Ambiente	303 001 338	303 001 338	51 945 629	51 945 629	505 394	51 440 235	51 945 629	0,7%	17,1%
01.03.13	GOV - Ministério Das Infraestruturas, do Ordenamento do Território e	163 177 942	163 177 942	17 853 236	17 853 236	6 000	17 847 236	17 853 236	0,2%	10,9%
01.03.17	GOV - Comissão De Recenseamento Eleitoral	56 086 226	56 086 226	7 996 027	7 996 027	0	7 996 027	7 996 027	0,1%	14,3%
	Adiantamentos por regularizar			603 611 065	603 611 065		603 611 065	603 611 065	8,2%	0,0%
	Total Governo e Chefia do Governo	30 642 145 170	30 637 838 700	7 400 753 479	7 400 753 479	57 807 352	7 342 946 127	7 400 753 479	100,0%	24,2%
Dsecrição Fun	Descrição Fundos e Serviços Autônomos									
01.03.01.09	MF - Instituto Nacional De Estatística	179 739 812	179 739 812	37 553 021	37 553 021	1 015 168	36 537 853	37 553 021	2,3%	20,9%
01.03.01.11	MF - Autoridade Reguladora De Aquisições Públicas	36 889 062	36 889 062	7 589 037	7 589 037	0	7 589 037	7 589 037	0,5%	20,6%
01.03.02.09	MEE - Agencia Para O Desenvolvimento Empresarial E Inovação	104 000 000	104 000 000	10 777 114	10 777 114	114 954	10 662 160	10 777 114	0,7%	10,4%
01.03.02.11	MEE - Instituto De Emprego E Formação Profissional	90 121 635	91 217 289	15 542 411	15 542 411	91 154	15 451 257	15 542 411	1,0%	17,0%
01.03.02.12	MEE - Instituto Nacional De Desenvolvimento Das Pescas	47 448 463	47 448 463	8 199 400	8 199 400	0	8 199 400	8 199 400	0,5%	17,3%
01.03.02.15	MEE - Autoridade Competente Para Os Produtos Da Pesca	47 000 000	47 000 000	4 971 081	4 971 081	0	4 971 081	4 971 081	0,3%	10,6%
01.03.02.16	MEE - Agência Caboverdiana De Investimentos	100 942 718	100 942 718	18 270 343	18 270 343	500 000	17 770 343	18 270 343	1,1%	18,1%
01.03.02.17	MEE - Fundo Autonomo Do Desenvolvimento De Transporte Marítimo	135 161 626	135 161 626	2 600 000	2 600 000	0	2 600 000	2 600 000	0,2%	1,9%
01.03.03.08	Mai - Polícia Nacional	2 245 263 989	2 244 263 989	474 010 112	474 010 112	261 256	473 748 856	474 010 112	29,3%	21,1%
01.03.04.14	MNEC - Fundo De Solidariedade das Comunidades	43 387 657	43 387 657	8 231 370	8 231 370	0	8 231 370	8 231 370	0,5%	19,0%
01.03.05.07	Forças Armadas	802 242 793	802 242 793	172 867 599	172 867 599	0	172 867 599	172 867 599	10,7%	21,5%
01.03.07.10	Cofre Geral De Justiça	215 379 495	215 379 495	53 507 190	53 507 190	2 250	53 504 940	53 507 190	3,3%	24,8%
01.03.07.11	MJT - Polícia Judiciária	321 152 609	321 152 609	56 071 869	56 071 869	0	56 071 869	56 071 869	3,5%	17,5%
01.03.07.12	MJT - Comissão De Coordenação E Combate À Droga	17 733 480	17 733 480	2 708 978	2 708 978	0	2 708 978	2 708 978	0,2%	15,3%
01.03.08.10	ME - Fundação Caboverdiana De Acção Social E Escolar	795 397 545	795 397 545	155 172 890	155 172 890	0	155 172 890	155 172 890	9,6%	19,5%
01.03.08.18	ME - Universidade De Cabo Verde	853 844 156	853 844 156	174 293 524	174 293 524	971 535	173 321 989	174 293 524	10,7%	20,4%
01.03.08.19	ME - Instituto Universitário De Educação	155 702 931	155 892 681	36 066 072	36 066 072	244 950	35 821 122	36 066 072	2,2%	23,1%
01.03.09.06	MFIS - Instituto Caboverdiano Da Criança e do Adolescente	84 296 940	86 441 050	10 557 818	10 557 818	12 000	10 545 818	10 557 818	0,7%	12,2%
01.03.09.07	MFIS - Instituto Caboverdiano para Igualdade e Equidade do Género	19 362 439	19 362 439	2 381 135	2 381 135	0	2 381 135	2 381 135	0,1%	12,3%
01.03.10.07	MCIC - Arquivo Histórico Nacional	35 841 074	35 841 074	7 168 226	7 168 226	6 000	7 162 226	7 168 226	0,4%	0,4%
01.03.10.08	MCIC - Instituto Da Biblioteca Nacional E Do Livro	29 361 309	30 195 513	5 897 233	5 897 233	0	5 897 233	5 897 233	0,4%	19,5%
01.03.10.09	MCIC - Instituto De Investigação E Património Cultural	55 578 137	56 620 889	13 293 800	13 293 800	0	13 293 800	13 293 800	0,8%	23,5%
01.03.10.11	MCIC - Fundo Autônomo De Apoio À Cultura E As Industrias Criativas	67 340 000	67 340 000	104 170	104 170	0	104 170	104 170	0,0%	0,2%
01.03.11.07	MSSS - Hospital Central Agostinho Neto	514 909 653	514 909 653	93 931 839	93 931 839	14 293 323	79 638 516	93 931 839	4,9%	18,2%
01.03.11.08	MSSS - Hospital Central Baptista De Sousa	361 882 083	361 882 083	86 752 480	86 752 480	27 845 556	58 906 924	86 752 480	3,6%	24,0%
01.03.11.09	MSSS - Instituto Nacional de Saude Publica	22 350 552	22 350 552	4 021 656	4 021 656	411 044	3 610 612	4 021 656	0,2%	18,0%
01.03.11.10	MSSS - Regiao Sanitária Santiago Norte	193 005 671	193 005 671	26 101 673	26 101 673	18 696	26 082 977	26 101 673	1,6%	13,5%
01.03.11.11	MSSS - Hospital Regional Dr João Moraes	24 225 596	24 225 596	4 534 028	4 534 028	87 751	4 446 277	4 534 028	0,3%	18,7%
01.03.11.12	MSSS - Hospital Do Sal	15 477 948	15 477 948	2 177 095	2 177 095	0	2 177 095	2 177 095	0,1%	14,1%
01.03.11.13	MSSS - Hospital Regional Fogo E Brava	32 049 119	32 049 119	3 547 771	3 547 771	0	3 547 771	3 547 771	0,2%	11,1%
01.03.12.04	MAA - Instituto Nacional De Investigação E Des. Agrário	66 464 259	66 464 259	8 536 187	8 536 187	0	8 536 187	8 536 187	0,5%	12,8%
01.03.12.06	MAA - Instituto Nacional De Meteorologia E Geofísica	146 780 046	146 780 046	33 736 055	33 736 055	0	33 736 055	33 736 055	2,1%	23,0%
01.03.12.10	MAA - Agencia Nacional De Agua E Saneamento	115 244 455	115 244 455	20 389 072	20 389 072	0	20 389 072	20 389 072	1,3%	17,7%
01.03.13.06	MIOth - Instituto De Estradas	35 406 251	35 406 251	5 681 886	5 681 886	148 518	5 533 368	5 681 886	0,3%	0,0%
01.03.13.09	MIOth - Instituto Nacional De Gestão Do Território	65 298 882	65 298 882	12 534 156	12 534 156	0	12 534 156	12 534 156	0,8%	19,2%
01.03.13.10	MIOth - Fundo Autônomo De Manutenção Rodoviária	7 387 057	7 387 057	1 510 482	1 510 482	0	1 510 482	1 510 482	0,1%	20,4%
	Adiantamentos por regularizar			81 713 763	81 713 763		81 713 763	81 713 763	5,1%	0,0%
	Fundos									
	Total Fundos e Serviços Autônomos	8 083 669 442	8 087 975 912	1 663 002 536	1 663 002 536	46 024 155	1 616 978 381	1 663 002 536	100,0%	20,6%
	Funcionamento Total	40 899 436 341	40 899 436 341	9 586 108 258	9 586 108 258	113 391 273	9 472 716 985	9 586 108 258	585,8%	23,4%
	Descrição Despesas PPIP									
	Governo/Tesouro	7 206 356 196	7 206 356 196	604 245 712	604 245 712	3 833 648	600 412 064	604 245 712	42,7%	8,4%
	Outro	145 000 000	145 000 000	0	0	0	0	0	0,0%	0,0%
	FCP	299 088 842	299 088 842	0	0	0	0	0	0,0%	0,0%
	Donativo	3 823 145 835	4 035 582 814	652 308 039	652 308 039	790 400	651 517 639	652 308 039	46,3%	16,2%
	Emprestimo	4 290 496 167	4 297 465 393							

CONTAS PROVISÓRIAS 1º TRIMESTRE 2017
Mapa II-1 Despesas Globais de funcionamento Estado segundo classificação económica

Atures	Class. Econom1	Class. Econom2	Económica2 Descrição	Dotações Orçamentais	Orçamento Corrigido	Cabimentado	Liquidado	Por pagar Jan. a Março	Pagamentos Jan. a Março	Total Geral Executado	% 1	Exe %
FUN	02-Despes	02.01-Desp	02.01.01.01.01-Pessoal Dos Quadros Especiais	378 830 552	383 683 310	60 710 510	60 710 510	1 237 726	59 472 784	60 710 510	0,6%	15,8%
			02.01.01.01.02-Pessoal Do Quadro	9 797 884 768	9 867 186 427	2 355 020 430	2 355 020 430	4 692 259	2 350 328 171	2 355 020 430	24,6%	23,9%
			02.01.01.01.03-Pessoal Contratado	3 432 215 962	3 513 664 642	886 230 949	886 230 949	10 852 858	875 378 091	886 230 949	9,2%	25,2%
			02.01.01.01.04-Pessoal Em Regime De Averça	26 186 886	29 286 196	2 209 245	2 209 245	52 200	2 157 045	2 209 245	0,0%	7,5%
			02.01.01.01.09-Pessoal Em Qualquer Outra Situação	600 000	600 000	213 300	213 300	0	213 300	213 300	0,0%	35,6%
			02.01.01.02.01-Gratificações Permanentes	154 363 718	155 004 761	35 881 102	35 881 102	165 195	35 715 907	35 881 102	0,4%	23,1%
			02.01.01.02.02-Subsídios Permanentes	1 218 099 259	1 254 339 604	230 292 605	230 292 605	2 155 667	228 136 938	230 292 605	2,4%	18,4%
			02.01.01.02.03-Despesas De Representação	16 106 411	16 349 604	2 384 934	2 384 934	261 800	2 123 134	2 384 934	0,0%	14,6%
			02.01.01.02.04-Gratificações Eventuais	870 910 919	872 665 819	207 800 639	207 800 639	547 424	207 253 215	207 800 639	2,2%	23,8%
			02.01.01.02.05-Horas Extraordinárias	60 354 683	62 271 917	7 716 820	7 716 820	63 761	7 653 059	7 716 820	0,1%	12,4%
			02.01.01.02.06-Alimentação E Alojamento	198 866 563	199 435 563	38 706 135	38 706 135	38 735	38 667 400	38 706 135	0,4%	19,4%
			02.01.01.02.07-Formação	87 678 987	88 278 987	6 196 955	6 196 955	5 220	6 191 735	6 196 955	0,1%	7,0%
			02.01.01.02.08-Subsídio De Instalação	35 075 112	35 075 112	1 262 307	1 262 307	0	1 262 307	1 262 307	0,0%	3,6%
			02.01.01.02.09-Outros Suplementos E Abonos	1 027 454 537	897 330 183	4 841 425	4 841 425	0	4 841 425	4 841 425	0,1%	0,5%
			02.01.01.03.02-Recrutamentos E Nomeações	332 892 634	312 878 816	0	0	0	0	0	0,0%	0,0%
			02.01.01.03.03-Progressões	58 885 590	58 582 664	44 672	44 672	0	44 672	44 672	0,0%	0,1%
			02.01.01.03.04-Reclassificações	66 377 448	66 188 483	0	0	0	0	0	0,0%	0,0%
			02.01.01.03.05-Regressos	178 020 404	174 889 565	0	0	0	0	0	0,0%	0,0%
			02.01.01.03.06-Promocões	43 555 012	43 555 012	43 185	43 185	0	43 185	43 185	0,0%	0,1%
			02.01.02.01.01-Contribuições Para A Segurança Social	1 106 249 590	1 128 155 750	318 518 944	318 518 944	2 639 960	315 878 984	318 518 944	3,3%	28,2%
			02.01.02.01.02-Encargos Com A Saúde	72 767 920	72 767 920	16 477 373	16 477 373	1 836 629	14 640 744	16 477 373	0,2%	22,6%
			02.01.02.01.03-Abono De Família	23 388 024	23 606 308	4 128 720	4 128 720	92 380	4 036 340	4 128 720	0,0%	17,5%
			02.01.02.01.04-Seguros De Acidentes No Trabalho	29 948 096	29 948 096	4 373 977	4 373 977	0	4 373 977	4 373 977	0,0%	14,6%
			02.01.02.01.09-Encargos Diversos De Segurança Social	4 263 418	4 263 418	46 104	46 104	0	46 104	46 104	0,0%	1,1%
			02.01-Despesas com pessoal Total	19 220 976 493	19 290 008 157	4 183 100 331	4 183 100 331	24 641 814	4 158 458 177	4 183 100 331	43,6%	21,7%
		02.02-Aqui	02.02.01.00.01-Matérias Primas E Subsidiárias	12 341 317	11 423 317	883 179	883 179	200 000	683 179	883 179	0,0%	7,7%
			02.02.01.00.02-Medicamentos	594 126 551	593 811 551	68 108 311	68 108 311	20 885 558	47 222 753	68 108 311	0,7%	11,5%
			02.02.01.00.03-Produtos Alimentares	184 851 930	184 344 120	35 311 490	35 311 490	792 105	34 519 385	35 311 490	0,4%	19,2%
			02.02.01.00.04-Roupas Vestuário E Calçado	107 599 117	107 228 417	6 285 525	6 285 525	257 455	6 028 070	6 285 525	0,1%	5,9%
			02.02.01.00.05-Material De Escritório	145 919 818	145 595 014	18 047 971	18 047 971	724 739	17 323 232	18 047 971	0,2%	12,4%
			02.02.01.00.06-Material De Consumo Clínico	38 563 253	38 883 253	11 683 615	11 683 615	2 788 596	8 895 019	11 683 615	0,1%	30,0%
			02.02.01.00.07-Munições Explosivos E Outro Mat Milit	5 275 000	5 275 000	0	0	0	0	0	0,0%	0,0%
			02.02.01.00.08-Material De Educação, Cultura E Recreio	17 743 516	18 008 516	2 335 344	2 335 344	0	2 335 344	2 335 344	0,0%	13,0%
			02.02.01.00.09-Material De Transporte - Peças	63 096 266	65 548 266	11 480 218	11 480 218	247 733	11 232 485	11 480 218	0,1%	17,5%
			02.02.01.01.00-Livros E Documentação Técnica	87 888 666	87 706 666	7 308 825	7 308 825	0	7 308 825	7 308 825	0,1%	8,3%
			02.02.01.01.01-Artefícios Honoríficos E De Decoração	665 190	805 190	7 000	7 000	0	7 000	7 000	0,0%	0,9%
			02.02.01.01.02-Combustíveis E Lubrificantes	298 316 502	296 685 287	36 594 704	36 594 704	1 222 084	35 372 620	36 594 704	0,4%	12,3%
			02.02.01.01.03-Material De Limpeza, Higiene E Conforto	66 752 070	66 171 070	9 054 413	9 054 413	914 511	8 139 902	9 054 413	0,1%	13,7%
			02.02.01.01.04-Material De Conservação E Reparação	66 791 070	66 812 947	8 892 906	8 892 906	2 182 909	8 674 697	8 892 906	0,1%	13,3%
			02.02.01.09.09-Outros Bens	103 250 764	102 190 991	10 971 783	10 971 783	178 629	10 793 154	10 971 783	0,1%	10,7%
			02.02.02.00.01-Rendas E Aluguers	250 411 535	245 342 695	40 653 604	40 653 604	2 023 160	38 630 444	40 653 604	0,4%	16,6%
			02.02.02.00.02-Conservação E Reparação De Bens	220 068 061	220 462 667	19 361 580	19 361 580	1 240 438	18 121 142	19 361 580	0,2%	8,8%
			02.02.02.00.03-Comunicações	336 562 973	332 741 249	16 708 313	16 708 313	595 756	16 112 557	16 708 313	0,2%	5,6%
			02.02.02.00.04-Transportes	31 090 964	31 606 964	2 399 679	2 399 679	48 000	2 351 679	2 399 679	0,0%	7,0%
			02.02.02.00.05-Água	162 446 795	161 291 795	14 333 142	14 333 142	524 503	13 808 639	14 333 142	0,1%	8,9%
			02.02.02.00.06-Energia Eléctrica	425 767 737	422 889 639	26 213 931	26 213 931	1 742 685	24 471 246	26 213 931	0,3%	6,2%
			02.02.02.00.07-Publicidade E Propaganda	31 358 062	26 258 062	983 762	983 762	6 900	976 862	983 762	0,0%	3,7%
			02.02.02.00.08-Representação Dos Serviços	47 631 358	47 385 358	1 995 293	1 995 293	542 775	1 452 518	1 995 293	0,0%	4,2%
			02.02.02.00.09-Deslocação E Estadas	496 928 203	497 443 304	62 538 805	62 538 805	437 166	62 101 639	62 538 805	0,7%	12,6%
			02.02.02.01.00-Vigilância E Segurança	157 568 838	157 292 967	20 761 819	20 761 819	820 425	19 941 394	20 761 819	0,2%	13,2%
			02.02.02.01.01-Limpeza Higiene E Conforto	134 753 771	135 032 548	321 104	321 104	18 622 466	18 943 570	321 104	0,2%	14,0%
			02.02.02.01.02-Honorários	22 502 554	24 158 024	2 701 420	2 701 420	40 800	2 660 620	2 701 420	0,0%	11,2%
			02.02.02.01.03.01-Assistência Técnica - Residentes	121 503 674	127 286 331	11 201 920	11 201 920	210 654	10 991 266	11 201 920	0,1%	8,8%
			02.02.02.01.03.02-Assistência Técnica - Não Residente	83 063 034	82 647 034	17 928 614	17 928 614	0	17 928 614	17 928 614	0,2%	21,7%
			02.02.02.09.01-Formação	250 000	250 000	0	0	0	0	0	0,0%	0,0%
			02.02.02.09.09-Outros Serviços	324 196 438	317 188 410	44 300 053	44 300 053	2 340 606	41 959 447	44 300 053	0,5%	14,0%
			02.02-Aquisição de bens e serviços Total	4 639 283 027	4 619 765 752	509 047 219	509 047 219	39 324 591	488 666 198	527 900 789	5,5%	11,4%
		02.04-Juros	02.04.01-Juros da dívida externa	2 005 000 000	2 005 000 000	494 963 205	494 963 205	0	494 963 205	494 963 205	5,2%	24,7%
			02.04.02-Juros Da Dívida Interna	2 590 000 000	2 590 000 000	592 788 933	592 788 933	0	592 788 933	592 788 933	6,2%	22,9%
			02.04.03-Outros encargos	114 000 000	114 000 000	19 981 772	19 981 772	10 000 000	19 981 772	19 981 772	0,2%	17,5%
			02.04-Juros e outros encargos Total	4 709 000 000	4 709 000 000	1 107 733 910	1 107 733 910	10 000 000	1 097 733 910	1 107 733 910	11,6%	23,5%
		02.05-Subs	02.05.01.01-Subsídios Empresas Públicas Não Finance	83 512 000	83 512 000	20 877 999	20 877 999	0	20 877 999	20 877 999	0,2%	25,0%
			02.05.02.01-Subsídios A Empresas Privadas Não Finan	148 161 626	148 161 626	14 522 794	14 522 794	0	14 522 794	14 522 794	0,2%	9,8%
			02.05-Subsídios Total	231 673 626	231 673 626	35 400 793	35 400 793	0	35 400 793	35 400 793	0,4%	15,3%
		02.06-Transf	02.06.01.01-Transferências Correntes	1 244 000	1 244 000	0	0	0	0	0	0,0%	0,0%
			02.06.01.09.01-Outros Transferências Correntes	64 785 811	64 685 811	162 249	162 249	0	162 249	162 249	0,0%	0,3%
			02.06.01.09.03-Id Outros Transferências	5 200 000	5 200 000	0	0	0	0	0	0,0%	0,0%
			02.06.02.01.01-Quotas A Organismos Internacionais Cc	177 670 072	177 670 072	56 052 020	56 052 020	0	56 052 020	56 052 020	0,6%	31,5%
			02.06.02.01.09-Outros Organismos Internacionais - Cor	201 320 000	201 320 000	0	0	0	0	0	0,0%	0,0%
			02.06.03.01.01-Fundos E Serviços Autónomos Corrente	155 530 813	155 680 813	33 757 945	33 757 945	0	33 757 945	33 757 945	0,4%	21,7%
			02.06.03.01.02-Munições Corrente	2 955 290 498	2 955 290 498							

CONTAS PROVISÓRIAS 1º TRIMESTRE 2017
Mapa II-1 Despesas Globais de funcionamento Estado segundo classificação económica

ature:	Class. Econom1	Class. Econom2	Económica2 Descrição	Dotações Orçamentais	Orçamento Corrigido	Cabimentado	Liquidado	Por pagar Jan. a Março	Pagamentos Jan. a Março	Total Geral Executado	% 1	Exe %
			03.01.01.01.02.01-Edifícios Não Residenciais - Aquisiç	25 000 000	25 000 000	0	0	0	0	0	0,0%	0,0%
			03.01.01.01.06.01-Outras Construções - Aquisições	1 750 000	1 750 000	0	0	0	0	0	0,0%	0,0%
			03.01.01.02.01.01.01-Viaturas Ligeiras De Passageiros	68 903 184	68 903 184	0	0	0	0	0	0,0%	0,0%
			03.01.01.02.01.02.01-Viaturas Mistas - Aquisições	3 960 000	3 960 000	0	0	0	0	0	0,0%	0,0%
			03.01.01.02.01.04.01-Pesados De Passageiros - Aquisiç	3 000 000	3 000 000	0	0	0	0	0	0,0%	0,0%
			03.01.01.02.01.09.01-Outros Materiais De Transporte - A	200 000	240 000	0	0	0	0	0	0,0%	0,0%
			03.01.01.02.02.01-Ferramentas E Utensílios - Aquisiçõe	3 415 447	3 415 447	157 980	157 980	0	157 980	157 980	0,0%	4,6%
			03.01.01.02.03.01-Equipamento Administrativo - Aquisiç	52 623 498	56 741 498	2 139 727	2 139 727	82 699	2 057 028	2 139 727	0,0%	3,8%
			03.01.01.02.04.01-Outra Maquinaria E Equipamento - A	57 213 029	57 591 289	1 464 611	1 464 611	0	1 464 611	1 464 611	0,0%	2,5%
			03.01.01.03.02.01-Activos Fixos Intangíveis - Aquisiçõe	2 921 000	2 921 000	0	0	0	0	0	0,0%	0,0%
			03.01.04.04.01.01-Propriedade Industrial E Outros Direi	51 475 300	51 475 300	0	0	0	0	0	0,0%	0,0%
			03.01.04.04.02.01-Aplicações Informáticas - Aquisições	1 800 000	1 800 000	0	0	0	0	0	0,0%	0,0%
			03.01-Activos Não Financeiros Total	278 261 458	282 797 718	3 762 318	3 762 318	82 699	3 679 619	3 762 318	0,0%	1,3%
			03-Activos E Passivos Total	278 261 458	282 797 718	3 762 318	3 762 318	82 699	3 679 619	3 762 318	0,0%	1,3%
			FUN Total	40 899 436 341	40 899 436 341	8 506 592 669	8 506 592 669	113 391 273	8 412 144 966	8 525 536 239	88,9%	20,8%
			ADIANTAMENTOS POR REGULARIZAR Total			1 060 572 019	1 060 572 019		1 060 572 019	1 060 572 019	11,1%	0,0%
			Total Geral	40 899 436 341	40 899 436 341	9 567 164 688	9 567 164 688	113 391 273	9 472 716 985	9 586 108 258	100,0%	23,4%

CONTAS PROVISÓRIAS 1º TRIMESTRE 2017
Mapa II - Despesas de funcionamento Estado segundo classificação económica e orgânica(Em CVE)

O_NAT	RO_N1	RO_N2	RO_DET	Presidência Da República	OSOB - Assembleia Nacional	OSOB - Supremo Tribunal De Justiça	OSOB - Procuradoria Geral Da República	OSOB - Tribunal De Contas	OSOB - Comissão Nacional De Eleições	OSOB - Conselho Superior Da Magistratura Judicial	Osob - Conselho Superior Do Ministério Público	Osob - Tribunal Constitucional	CHGOV - Gabinete Do Primeiro Ministro	CHGOV - Ministro Dos Assuntos Parlamentares e da Presidencia Conselho Ministro	GOV - Ministério Das Finanças	GOV - Ministério Da Economia e Emprego	GOV - Ministério Da Administração Interna	GOV - Ministério Dos Negocios Estrangeiros e Comunidades	GOV - Ministério Da Defesa
FUN	02-Desp	02.01-D	02.01.01.01.01-Pessoal Dos Quadros Especiais	0	14 204 654	483 309	540 496	381 939	542 216	0	14 307 685	4 248 534	7 867 350	3 838 276	2 231 184	2 169 283	2 359 170	2 705 937	1 932 878
			02.01.01.01.02-Pessoal Do Quadro	0	13 566 474	1 522 589	2 947 583	14 059 994	0	0	0	879 828	1 509 535	8 102 701	119 348 133	19 905 447	7 825 554	41 828 326	1 433 796
			02.01.01.01.03-Pessoal Contratado	0	1 301 037	0	83 526	1 618 392	614 108	0	34 693	0	1 471 201	2 820 141	11 517 474	443 739	3 979 706	2 147 691	686 007
			02.01.01.01.04-Pessoal Em Regime De Avença	0	284 000	0	0	0	0	0	0	0	255 105	0	0	0	255 105	0	0
			02.01.01.01.09-Pessoal Em Qualquer Outra Situação	0	0	0	0	0	0	0	0	0	0	0	0	0	0	0	0
			02.01.01.02.01-Gratificações Permanentes	0	10 000	0	0	0	0	199 342	0	0	0	0	1 517 052	0	2 468 136	0	0
			02.01.01.02.02-Subsídios Permanentes	0	2 803 073	625 400	1 526 560	7 968 066	1 061 030	0	4 303 609	1 089 922	1 185 549	576 939	2 257 958	872 270	535 344	55 781 051	0
			02.01.01.02.03-Despesas De Representação	0	268 283	130 900	209 100	209 100	0	0	40 666	209 100	169 038	0	65 025	65 025	65 025	65 025	0
			02.01.01.02.04-Gratificações Eventuais	0	2 500	0	0	0	0	0	0	0	0	0	27 905 591	0	298 200	0	0
			02.01.01.02.05-Horas Extraordinárias	0	491 519	0	0	84 228	0	0	0	0	0	174 911	197 613	0	88 274	54 318	119 235
			02.01.01.02.06-Alimentação E Alojamento	0	59 060	0	0	0	0	0	0	0	0	0	0	0	0	0	0
			02.01.01.02.07-Formação	0	198 469	0	0	0	0	0	0	0	0	0	2 421 777	0	30 000	0	0
			02.01.01.02.08-Subsídio De Instalação	0	272 000	0	0	0	0	0	0	0	0	0	0	0	0	825 807	0
			02.01.01.02.09-Outros Suplementos E Abonos	0	0	0	0	0	0	0	0	0	0	0	4 772 625	0	0	0	0
			02.01.01.03.02-Recrutamentos E Nomeações	0	0	0	0	0	0	0	0	0	0	0	0	0	0	0	0
			02.01.01.03.03-Progressões	0	0	0	0	0	0	0	0	0	0	0	0	0	0	0	0
			02.01.01.03.04-Reclassificações	0	0	0	0	0	0	0	0	0	0	0	0	0	0	0	0
			02.01.01.03.05-Regressos	0	0	0	0	0	0	0	0	0	0	0	0	0	0	0	0
			02.01.01.03.06-Promoções	0	0	0	0	0	0	0	0	0	0	0	0	0	0	0	0
			02.01.02.01.01-Contribuições Para A Segurança Social	0	381 341	0	147 212	1 000 581	0	0	747 038	310 313	212 054	37 974	238 622 653	0	0	0	0
			02.01.02.01.02-Encargos Com A Saúde	0	264 403	0	0	0	0	0	0	0	0	0	13 629 219	0	0	0	0
			02.01.02.01.03-Abono De Família	0	31 400	7 500	2 800	15 000	0	0	18 200	3 000	4 800	15 000	273 800	9 600	16 200	28 600	9 600
			02.01.02.01.04-Seguros De Acidentes No Trabalho	0	0	0	0	0	0	0	0	0	0	0	0	0	0	0	0
			02.01.02.01.09-Encargos Diversos De Segurança Social	0	0	0	0	0	0	0	0	0	0	0	0	0	0	0	0
			02.01-Despesas com pessoal Total	0	34 138 213	2 769 698	5 457 277	25 337 300	2 217 354	0	19 651 233	6 740 697	12 674 632	15 565 942	424 760 104	23 465 364	17 920 714	103 436 755	4 181 516
		02.02-A	02.02.01.00.01-Matérias Primas E Subsidiárias	0	0	0	0	0	0	0	0	0	0	0	0	0	483 179	0	0
			02.02.01.00.02-Medicamentos	0	0	0	0	0	0	0	0	0	0	0	0	0	0	0	0
			02.02.01.00.03-Produtos Alimentares	0	0	0	0	0	0	0	0	0	0	0	0	0	0	0	0
			02.02.01.00.04-Roupa Vestuário E Calçado	0	0	0	0	0	0	0	0	0	0	0	0	0	0	0	0
			02.02.01.00.05-Material De Escritório	0	53 048	60 292	472 604	101 750	17 720	47 826	480 839	245 906	425 682	265 200	1 575 340	31 546	313 861	0	37 862
			02.02.01.00.06-Material De Consumo Clínico	0	0	0	0	0	0	0	0	0	0	0	0	0	0	0	0
			02.02.01.00.08-Material De Educação, Cultura E Recreio	0	0	0	0	0	0	0	0	0	0	0	0	0	0	0	0
			02.02.01.00.09-Material De Transporte - Peças	0	0	0	0	0	0	0	0	0	0	17 000	276 890	21 000	103 438	107 000	0
			02.02.01.01.00-Livros E Documentação Técnica	0	50 640	0	0	0	0	0	0	0	0	0	0	0	0	0	0
			02.02.01.01.01-Artigos Honoríficos E De Decoração	0	0	0	0	0	0	0	0	0	0	0	0	0	0	0	0
			02.02.01.01.02-Combustíveis E Lubrificantes	0	602 691	0	294 000	162 000	3 000	0	84 000	200 000	755 000	131 000	1 459 230	60 000	608 000	0	205 817
			02.02.01.01.03-Material De Limpeza, Higiene E Conforto	0	0	0	60 162	20 080	0	0	15 970	13 556	0	0	59 383	27 815	33 413	0	29 999
			02.02.01.01.04-Material De Conservação E Reparação	0	985 623	0	61 520	0	0	0	0	0	0	0	0	29 204	0	0	0
			02.02.01.09.09-Outros Bens	0	82 374	0	208 372	0	0	0	8 206	89 096	513 845	50 675	1 080 341	115 461	33 476	0	15 500
			02.02.02.00.01-Rendas E Alugueres	0	761 000	0	900 000	1 260 000	280 000	1 152 640	446 000	720 000	443 337	0	2 955 000	2 408 000	176 000	2 878 974	162 040
			02.02.02.00.02-Conservação E Reparação De Bens	0	0	28 455	158 791	160 315	4 165	11 126	231 137	12 853	289 241	434 295	1 286 455	88 429	186 902	93 590	57 950
			02.02.02.00.03-Comunicações	0	81 846	19 570	206 746	198 583	46 360	110 489	43 500	164 768	121 815	400 914	2 693 891	74 027	446 326	3 240	97 859
			02.02.02.00.04-Transportes	0	0	0	0	0	0	0	0	15 600	122 725	0	0	6 000	0	0	
			02.02.02.00.05-Água	0	216 924	0	47 196	137 276	5 521	33 019	27 540	6 312	109 886	289 543	478 290	88 596	27 983	110 599	16 474
			02.02.02.00.06-Energia Eléctrica	0	28 744	0	317 420	323 768	114 215	81 244	119 140	264 596	107 082	12 006	902 467	170 640	333 659	1 631 900	0
			02.02.02.00.07-Publicidade E Propaganda	0	4 543	0	1 929	139 516	0	0	42 078	0	0	0	201 966	11 592	0	0	0
			02.02.02.00.08-Representação Dos Serviços	0	0	3 690	91 698	7 500	0	13 666	9 775	0	182 667	426 567	0	47 300	0	396 396	50 000
			02.02.02.00.09-Deslocação E Estadas	0	15 959 827	0	1 148 463	517 222	60 000	151 893	650 249	980 213	4 095 130	1 574 007	2 961 323	2 290 571	277 926	3 197 550	1 333 627
			02.02.02.01.00-Vigilância E Segurança	0	0	0	0	0	0	718 072	123 642	0	0	0	3 683 014	316 842	40 981	928 265	0
			02.02.02.01.01-Limpeza Higiene E Conforto	0	1 033 850	0	207 000	0	0	408 352	90 600	0	0	570 400	1 553 752	349 766	121 900	276 000	0
			02.02.02.01.02-Honorários	0	0	0	0	0	0	0	0	0	0	0	0	0	0	0	0
			02.02.02.01.03.01-Assistência Técnica - Residentes	0	477 045	0	0	0	0	0	6 000	0	0	0	0	330 035	0	0	829 455
			02.02.02.01.03.02-Assistência Técnica - Não Residentes	0	0	0	0	0	0	0	0	0	0	0	0	0	0	0	0
			02.02.02.09.01-Formação	0	0	0	0	0	0	0	0	0	0	0	0	0	0	0	0
			02.02.02.09.09-Outros Serviços	0	438 728	451 801	265 142	1 533 521	628 527	31 940	71 181	120 467	2 365 256	551 188	2 312 822	431 294	490 188	321 099	229 929
			02.02-Aquisição de bens e serviços Total	0	20 776 883	563 808	4 170 594	4 692 464	1 299 024	2 760 267	2 449 857	2 833 367	9 548 646	4 705 795	23 480 162	6 892 118	3 683 232	9 944 613	3 066 312
		02.04-J	02.04.01-Juros da dívida externa	0	0	0	0	0	0	0	0	0	0	0	494 963 205	0	0	0	0
			02.04.02-Juros Da Dívida Interna	0	0	0	0	0	0	0	0	0	0	0	592 788 933	0	0	0	0
			02.04.03-Outros encargos	0	0	0	0	0	0	0	0	0	0	0	9 981 772	0	0	0	0
			02.04-Juros e outros encargos Total	0	0	0	0	0	0	0	0	0	0	0	1 097 733 910	0	0	0	0
		02.05-S	02.05.01.01-Subsídios Empresas Públicas Não Financeiras	0	0	0	0												

CONTAS PROVISÓRIAS 1º TRIMESTRE 2017
 Mapa II - Despesas de funcionamento Estado segundo classificação econômica e orgânica(Em CVE)

O_NAT	RO_N1	RO_N2	RO_DET	Presidência Da República	OSOB - Assembleia Nacional	OSOB - Supremo Tribunal De Justiça	OSOB - Procuradoria Geral Da República	OSOB - Tribunal De Contas	OSOB - Comissão Nacional De Eleições	OSOB - Conselho Superior Da Magistratura Judicial	Osob - Conselho Superior Do Ministerio Publico	Osob - Tribunal Constitucional	CHGOV - Gabinete Do Primeiro Ministro	CHGOV - Ministro Dos Assuntos Parlamentares e da Presidencia Conselho Ministro	GOV - Ministério Das Finanças	GOV - Ministério Da Economia e Emprego	GOV - Ministério Da Administração Interna	GOV - Ministério Dos Negocios Estrangeiros e Comunidades	GOV - Ministério Da Defesa	
			02.06.01.09.03-Id Outros Transferências																	
			02.06.02.01.01-Quotas A Organismos Internacionais Correntes		0	0		253 572				330 795			51 672 416			3 143 076		627 851
			02.06.02.01.09-Outros Organismos Internacionais - Correntes												0					
			02.06.03.01.01-Fundos E Serviços Autónomos Corrente																	
			02.06.03.01.02-Municípios Corrente												738 822 607					
			02.06.03.01.03-Embaixadas E Serviços Consulares Corrente															61 913 159		
			02.06.03.01.09-Outras Transferências Administrações Públicas Cor	0	0		0						5 820 168		24 999 012					
			02.06.03.02.01-Fundos E Serviços Autónomos Capital																	
			02.06.03.02.09-Outras Transferências A Administração Pública De Capital																	
			02.06-Transferências Total	0	0	0	0	253 572	0	0	0	330 795	5 820 168	0	815 494 035	0	0	65 056 235	0	627 851
			02.07-B																	
			02.07.01.01.01-Pensões de aposentação												825 392 085					
			02.07.01.01.02-Pensões de sobrevivência												59 388 073					
			02.07.01.01.03-Pensões do regime não contributivo												322 068 732					
			02.07.01.01.04-Pensões de reserva																	0
			02.07.01.01.05-Pensões de ex-Presidentes									408 000								
			02.07.01.02-Benefícios sociais em espécie																	
			02.07.02.01.03-Evacuação de doentes												33 000 000					
			02.07.02.01.09-Outros Benefícios Sociais Em Numerário											1 292 206						
			02.07.02.02-Benefícios Sociais Em Espécie																	
			02.07-Benefícios Sociais Total	0	0	0	0	0	0	0	0	408 000	1 292 206	1 239 848 890	0	0	0	0	0	0
			02.08-O	0	59 917	0	0	13 712	9 276	0	0	139 279	85 188	383 922	21 544	8 976	168 214	0	34 817	
			02.08.01-Seguros																	
			02.08.02.01.01-Transferências A Instituições Sem Fins Lucrativos																	
			02.08.02.01.02-Bolsas De Estudo E Outros Benefícios Educacionais																	
			02.08.02.01.09-Id Outras Correntes					14 942					3 400 000		0					0
			02.08.02.02.09-Id Outras Capital																	
			02.08.03-Partidos Políticos		538 050										19 737 149					
			02.08.04-Organizações Não Governamentais										0							
			02.08.05.01-Restituições Iur												50 359 297					
			02.08.05.02-Restituições Iva												28 820 951					
			02.08.05.99-Outras Restituições																	
			02.08.06-Indemnizações		87 930										151 000 000					
			02.08.07-Outras Despesas Residual		0			10 000							27 347 612			0		
			02.08.08-Dotação Provisional		0										0					
			02.08-Outras Despesas Total	0	685 897	0	0	38 654	9 276	0	0	139 279	3 485 188	383 922	277 286 553	8 976	168 214	0	34 817	
			02-Despesas Total	0	55 600 993	3 333 506	9 627 871	30 321 990	3 525 654	2 760 267	22 101 090	10 044 138	31 936 634	21 947 865	3 899 481 655	30 366 458	21 772 160	178 437 603	7 910 496	
			03-Activ																	
			03.01-A																	
			03.01.01.01.01.01-Residências Cívicas - Aquisições	0	0															
			03.01.01.01.02.01-Edifícios Não Residenciais - Aquisições		0															
			03.01.01.01.06.01-Outras Construções - Aquisições																	
			03.01.01.02.01.01.01-Viaturas Ligeiras De Passageiros - Aquisições	0	0	0						0	0	0						0
			03.01.01.02.01.02.01-Viaturas Mistas - Aquisições																	
			03.01.01.02.01.04.01-Pesados De Passageiros - Aquisições																	
			03.01.01.02.01.09.01-Outros Materiais De Transporte- Aquisição																	
			03.01.01.02.02.01-Ferramentas E Utensílios - Aquisições	0																
			03.01.01.02.03.01-Equipamento Administrativo - Aquisições		15 000			55 977	0	0	0	143 300	0	0	0	0	116 215			0
			03.01.01.02.04.01-Outra Maquinaria E Equipamento - Aquisições	0	15 500				0	0	0	0	0	0	0	0	0			
			03.01.01.03.02.01-Activos Fixos Intangíveis - Aquisições		0															
			03.01.04.04.01.01-Propriedade Industrial E Outros Direito-Aquisições																	
			03.01-Activos Não Financeiros Total	0	30 500	0	0	55 977	0	0	0	143 300	0	0	0	0	116 215	0	0	
			03-Activos E Passivos Total	0	30 500	0	0	55 977	0	0	0	143 300	0	0	0	0	116 215	0	0	
			FUN Total	0	55 631 493	3 333 506	9 627 871	30 377 967	3 525 654	2 760 267	22 101 090	10 187 438	31 936 634	21 947 865	3 899 481 655	30 366 458	21 888 375	178 437 603	7 910 496	
			Adiantamentos por regularizar	46 936 917	145 301 712	13 101 053	3 791 156	0	3 669 825	41 995 893	59 695 118	0	0	0	599 480 600	0	0	0	0	
			Total Geral	46 936 917	200 933 205	16 434 559	13 419 027	30 377 967	7 195 479	44 756 160	81 796 208	10 187 438	31 936 634	21 947 865	4 498 962 255	30 366 458	21 888 375	178 437 603	7 910 496	

CONTAS PROVISÓRIAS 1º TRIMESTRE 2017
Mapa II - Despesas de funcionamento Estado segundo classificação econômica e orgânica(Em CVE)

O_NAT	RO_N1	RO_N2	RO_DET	GOV - Ministerio Do Desporto	GOV - Ministerio Da Justica E Trabalho	GOV - Ministerio Da Educação	GOV - Ministerio Da Familia E Da Inclusao Social	GOV - Ministerio Da Cultura e das Indústrias Criativas	GOV - Ministerio Da Saúde e da Segurança Social	GOV - Ministerio Da Agricultura e Ambiente	GOV - Ministerio Das Infraestruturas, do Ordenamento do Território e Habitação	GOV - Comissão De Recenseament o Eleitoral	Total Órgãos de Soberania	Total Serviços Simples	Total Fundos e Serviços Autónomos	Total Geral
FUN	02-Desp	02.01-D	02.01.01.01.01-Pessoal Dos Quadros Especiais		2 695 644	2 840 085		2 703 486	2 234 451	2 919 960	2 391 652		20 401 148	38 889 356	182 280	59 472 784
			02.01.01.01.02-Pessoal Do Quadro	1 916 436	51 492 232	1 069 275 721	11 445 629	2 563 242	260 876 916	31 116 890	8 518 259		47 284 153	1 637 158 617	665 885 401	2 350 328 171
			02.01.01.01.03-Pessoal Contratado	2 576 751	12 749 149	511 087 811	2 158 170	3 132 899	43 588 767	7 207 892	582 079		3 651 756	606 149 477	265 576 858	875 378 091
			02.01.01.01.04-Pessoal Em Regime De Avença	0	0	0	0	0	0	0	0		284 000	510 210	1 362 835	2 157 045
			02.01.01.01.09-Pessoal Em Qualquer Outra Situação											0	213 300	213 300
			02.01.01.02.01-Gratificações Permanentes	9 609		79 194		2 438 521	89 820	8 727		6 210 894	209 342	12 821 953	22 684 612	35 715 907
			02.01.01.02.02-Subsídios Permanentes	246 773	8 379 041	47 544 817	25 770	253 350	10 680 530	632 979	1 470 904		19 377 660	130 443 275	78 316 003	228 136 938
			02.01.01.02.03-Despesas De Representação		65 025	65 025		65 025	65 025	65 025			1 067 149	819 288	236 697	2 123 134
			02.01.01.02.04-Gratificações Eventuais			4 301 840		55 862	172 054 438	257 212	230 000		2 500	205 103 143	2 147 572	207 253 215
			02.01.01.02.05-Horas Extraordinárias	150 074	0	1 231 447	14 424	0	522 849	83 081	54 318		575 747	2 690 544	4 386 768	7 653 059
			02.01.01.02.06-Alimentação E Alojamento			27 460			61 940	0			59 060	89 400	38 518 940	38 667 400
			02.01.01.02.07-Formação	0	0	2 850	0	0	0	0	0		198 469	2 454 627	3 538 639	6 191 735
			02.01.01.02.08-Subsídio De Instalação			0			0				272 000	825 807	164 500	1 262 307
			02.01.01.02.09-Outros Suplementos E Abonos	0	0	0	0	0	0	36 000	0	0	0	4 808 625	32 800	4 841 425
			02.01.01.03.02-Recrutamentos E Nomeações			0	0						0	0	0	0
			02.01.01.03.03-Progressões			0							0	0	44 672	44 672
			02.01.01.03.04-Reclassificações			0	0						0	0	0	0
			02.01.01.03.05-Regressos			0	0						0	0	0	0
			02.01.01.03.06-Promoções			0	0						0	0	43 185	43 185
			02.01.02.01.01-Contribuições Para A Segurança Social	202 193	0	2 017 243	221 163	238 173	2 378 590	401 682	0	387 427	2 586 485	244 719 152	68 573 347	315 878 984
			02.01.02.01.02-Encargos Com A Saúde			0			325 000	0			264 403	13 954 219	422 122	14 604 744
			02.01.02.01.03-Abono De Família		188 000	1 230 600	21 600	0	475 400	95 600	17 400		77 900	2 386 200	1 572 240	4 036 340
			02.01.02.01.04-Seguros De Acidentes No Trabalho			0			3 431 646	0			0	3 431 646	942 331	4 373 977
			02.01.02.01.09-Encargos Diversos De Segurança Social			0			0		32 001		0	32 001	14 103	46 104
			02.01-Despesas com pessoal Total	5 101 836	75 569 091	1 639 704 093	13 886 756	9 012 037	499 134 073	42 905 941	13 370 365	6 598 321	96 311 772	2 907 287 540	1 154 859 205	4 158 458 517
		02.02-A	02.02.01.00.01-Matérias Primas E Subsidiárias			200 000				0			0	683 179	0	683 179
			02.02.01.00.02-Medicamentos		1 657	0			17 548 870	27 500			0	17 578 027	29 644 726	47 222 753
			02.02.01.00.03-Produtos Alimentares		16 895 982	78 894			450 772	0			0	17 425 648	17 093 737	34 519 385
			02.02.01.00.04-Roupa Vestuário E Calçado			103 898			162 975	0			0	266 873	5 761 197	6 028 070
			02.02.01.00.05-Material De Escritório	54 833	110 753	4 250 457	0	9 950	1 382 114	94 375	16 052		1 479 985	8 567 705	7 275 542	17 323 232
			02.02.01.00.06-Material De Consumo Clínico			0			1 321 427	0			0	1 321 427	7 573 592	8 895 019
			02.02.01.00.08-Material De Educação, Cultura E Recreio	350 775		1 984 569							0	2 335 344	0	2 335 344
			02.02.01.00.09-Material De Transporte - Peças		139 000	79 600	0		129 585	98 100	25 000		0	996 613	10 235 872	11 232 485
			02.02.01.01.00-Livros E Documentação Técnica		0	26 621							50 640	26 621	7 231 564	7 308 825
			02.02.01.01.01-Artigos Honoríficos E De Decoração			0							0	7 000	0	7 000
			02.02.01.01.02-Combustíveis E Lubrificantes	75 000	894 000	1 046 111	216 000	0	2 733 476	1 430 000	209 985		1 345 691	9 823 619	24 203 310	35 372 620
			02.02.01.01.03-Material De Limpeza, Higiene E Conforto	18 487	11 040	638 053	0	18 040	1 008 071	0	0		109 768	1 844 301	6 185 833	8 139 902
			02.02.01.01.04-Material De Conservação E Reparação		135 716	2 118 893	14 900	0	1 305 124	54 600	0		1 047 143	3 658 437	3 969 117	8 674 697
			02.02.01.09.09-Outros Bens	0	41 247	526 711	0	13 000	2 209 568	0	70 228		388 048	4 670 052	5 735 054	10 793 154
			02.02.02.00.01-Rendas E Alugueres	106 250	3 245 500	1 279 212	790 000		2 482 010	230 000		675 500	5 519 640	17 831 823	15 278 981	38 630 444
			02.02.02.00.02-Conservação E Reparação De Bens	27 330	115 385	2 422 992	34 034	46 960	1 779 422	109 852	119 876		606 842	7 092 713	10 421 587	18 121 142
			02.02.02.00.03-Comunicações	59 561	1 135 868	363 267	127 122	157 954	791 967	279 592	270 340		871 862	7 023 743	8 216 952	16 112 557
			02.02.02.00.04-Transportes			448 196		0	982 600	19 150			15 600	1 578 671	15 778 408	2 351 679
			02.02.02.00.05-Água	414 281	240 384	1 886 667	0	35 653	791 617	169 462	148 751		473 788	4 808 186	8 526 665	13 808 639
			02.02.02.00.06-Energia Eléctrica	569 110	1 328 014	3 205 908	0	69 491	544 882	337 842	930 982		1 249 127	10 143 983	13 078 136	24 471 246
			02.02.02.00.07-Publicidade E Propaganda	0	18 020	0				0	0		188 066	231 578	557 218	976 862
			02.02.02.00.08-Representação Dos Serviços			0					1 760		126 329	1 104 690	221 499	1 452 518
			02.02.02.00.09-Deslocação E Estadas	749 499	498 085	2 713 587	132 672	788 083	5 982 343	955 604	1 082 520		19 467 867	28 632 527	14 001 245	62 101 639
			02.02.02.01.00-Vigilância E Segurança	1 250 000	631 120	2 960 430	172 800	0	241 500	1 025 600	724 478		841 714	11 975 030	7 124 650	19 941 394
			02.02.02.01.01-Limpeza Higiene E Conforto	0	1 017 019	5 189 932			0	231 150	172 500		1 739 802	9 482 419	7 400 245	18 622 466
			02.02.02.01.02-Honorários			1 461 409			0	155 470	0		0	1 616 879	1 043 741	2 660 620
			02.02.02.01.03.01-Assistência Técnica - Residentes	370 500		632 584		530 648	2 300 189	0	210 761		483 045	5 204 152	5 304 069	10 991 266
			02.02.02.01.03.02-Assistência Técnica - Não Residentes			0			17 458 002				0	17 458 002	470 612	17 928 614
			02.02.02.09.01-Formação			0							0	0	0	0
			02.02.02.09.09-Outros Serviços	226 241	896 524	4 273 518	107 774	1 371 064	4 626 386	1 123 577	138 230	722 206	3 541 307	20 187 296	18 230 844	41 959 447
			02.02-Aquisição de bens e serviços Total	4 271 867	27 337 294	37 909 529	1 595 302	3 040 743	66 232 880	6 322 724	4 147 613	1 397 706	39 546 264	213 576 538	235 543 396	488 666 198
		02.04-J	02.04.01-Juros da dívida externa										0	494 963 205	0	494 963 205
			02.04.02-Juros Da Dívida Interna										0	592 788 933	0	592 788 933
			02.04.03-Outros encargos										0	9 981 772	0	9 981 772
			02.04-Juros e outros encargos Total	0	0	0	0	0	0	0	0	0	0	1 097 733 910	0	1 097 733 910
		02.05-S	02.05.01.01-Subsídios Empresas Públicas Não Financeiras										0	20 877 999	0	20 877 999
			02.05.02.01-Subsídios A Empresas Privadas Não Financeiras					11 922 794					0	11 922 794	2 600 000	14 522 794
			02.05-Subsídios Total	0	0	0	0	11 922 794	0	0	0	0	0	32 800 793	2 600 000	35 400 793
		02.06-T	02.06.01.01-Transferências Correntes										0	0	0	0
			02.06.01.09.01-Outros Transferências Correntes			150 000							0	150 000	12 249	162 249

CONTAS PROVISÓRIAS 1º TRIMESTRE 2017
 Mapa II - Despesas de funcionamento Estado segundo classificação econômica e orgânica(Em CVE)

O_NAT	RO_N1	RO_N2	RO_DET	GOV - Ministério Do Desporto	GOV - Ministério Da Justiça E Trabalho	GOV - Ministério Da Educação	GOV - Ministério Da Família E Da Inclusão Social	GOV - Ministério Da Cultura e das Indústrias Criativas	GOV - Ministério Da Saúde e da Segurança Social	GOV - Ministério Da Agricultura e Ambiente	GOV - Ministério Das Infraestruturas, do Ordenamento do Território e Habitação	GOV - Comissão De Recenseament o Eleitoral	Total Órgãos de Soberania	Total Serviços Simples	Total Fundos e Serviços Autónomos	Total Geral
			02.06.01.09.03-Id Outros Transferências										0	0	0	0
			02.06.02.01.01-Quotas A Organismos Internacionais Correntes						24 310				584 367	55 467 653	0	56 052 020
			02.06.02.01.09-Outros Organismos Internacionais - Correntes										0	0	0	0
			02.06.03.01.01-Fundos E Serviços Autónomos Corrente			70 000			33 687 945				0	33 757 945	0	33 757 945
			02.06.03.01.02-Municípios Corrente										0	738 822 607	0	738 822 607
			02.06.03.01.03-Embaixadas E Serviços Consulares Corrente										0	61 913 159	0	61 913 159
			02.06.03.01.09-Outras Transferências Administrações Públicas Corrente		0	3 496 951	2 625 000	550 000		0			0	37 491 131	5 325 000	42 816 131
			02.06.03.02.01-Fundos E Serviços Autónomos Capital			322 952							0	322 952	0	322 952
			02.06.03.02.09-Outras Transferências A Administração Pública De Capital			100 000	7 926 001						0	8 026 001	8 231 370	16 257 371
			02.06-Transferências Total	0	0	4 139 903	10 551 001	550 000	33 712 255	0	0	0	584 367	935 951 448	13 568 619	950 104 434
			02.07-02.07.01.01.01-Pensões de aposentação										0	825 392 085	0	825 392 085
			02.07.01.01.02-Pensões de sobrevivência										0	59 388 073	0	59 388 073
			02.07.01.01.03-Pensões do regime não contributivo										0	322 068 732	0	322 068 732
			02.07.01.01.04-Pensões de reserva										0	0	9 986 613	9 986 613
			02.07.01.01.05-Pensões de ex-Presidentes										0	408 000	0	408 000
			02.07.01.02-Benefícios sociais em espécie			0							0	0	0	0
			02.07.02.01.03-Evacuação de doentes						11 884 257				0	44 884 257	0	44 884 257
			02.07.02.01.09-Outros Benefícios Sociais Em Numerário			76 495			84 611				0	1 453 312	0	1 453 312
			02.07.02.02-Benefícios Sociais Em Espécie			0							0	0	0	0
			02.07-Benefícios Sociais Total	0	0	76 495	0	0	11 968 868	0	0	0	0	1 253 594 459	9 986 613	1 263 581 072
			02.08-02.08.01-Seguros	152 253	960 150	1 027 684	51 025	46 147	305 009	2 211 570	160 626		222 184	5 617 125	8 783 791	14 623 100
			02.08.02.01.01-Transferências A Instituições Sem Fins Lucrativos			0							0	0	0	0
			02.08.02.01.02-Bolsas De Estudo E Outros Benefícios Educativos			0							0	0	102 316 688	102 316 688
			02.08.02.01.09-Id Outras Correntes			136 650							14 942	3 536 650	192 355	3 743 947
			02.08.02.02.09-Id Outras Capital						0				0	0	0	0
			02.08.03-Partidos Políticos										538 050	19 737 149	0	20 275 199
			02.08.04-Organizações Não Governamentais	6 000 000		0	4 775 001	0	0		145 833		0	10 920 834	0	10 920 834
			02.08.05.01-Restituições Iur							0			0	50 359 297	0	50 359 297
			02.08.05.02-Restituições Iva										0	28 820 951	0	28 820 951
			02.08.05.99-Outras Restituições						0				0	0	0	0
			02.08.06-Indemnizações						0				87 930	151 000 000	0	151 087 930
			02.08.07-Outras Despesas Residual	0	0	0	0	0	208 333	0			10 000	27 555 945	4 806 532	32 372 477
			02.08.08-Dotação Provisional										0	0	0	0
			02.08-Outras Despesas Total	6 152 253	960 150	1 164 334	4 826 026	46 147	513 342	2 211 570	306 459	0	873 106	297 547 951	116 099 366	414 520 423
			02-Despesas Total	15 525 956	103 866 535	1 682 994 354	30 859 085	24 571 721	6 111 561 418	51 440 235	17 824 437	7 996 027	137 315 509	6 738 492 639	1 532 657 199	8 408 465 347
			03-03.01-03.01.01.01.01-Residências Cívicas - Aquisições										0	0	0	0
			03.01.01.01.02.01-Edifícios Não Residenciais - Aquisições										0	0	0	0
			03.01.01.01.06.01-Outras Construções - Aquisições							0			0	0	0	0
			03.01.01.02.01.01.01-Viaturas Ligeiras De Passageiros - Aquisições		0				0		0		0	0	0	0
			03.01.01.02.01.02.01-Viaturas Mistas - Aquisições	0									0	0	0	0
			03.01.01.02.01.04.01-Pesados De Passageiros - Aquisições							0			0	0	0	0
			03.01.01.02.01.09.01-Outros Materiais De Transporte- Aquisição			0							0	0	0	0
			03.01.01.02.02.01-Ferramentas E Utensílios - Aquisições			2 500							0	2 500	155 480	157 980
			03.01.01.02.03.01-Equipamento Administrativo - Aquisições			255 824	0	0	218 680	0	22 799		214 277	613 518	1 229 233	2 057 028
			03.01.01.02.04.01-Outra Maquinaria E Equipamento - Aquisições			226 405			0	0			15 500	226 405	1 222 706	1 464 611
			03.01.01.03.02.01-Activos Fixos Intangíveis - Aquisições										0	0	0	0
			03.01.01.04.01.01-Propriedade Industrial E Outros Direitos - Aquisições										0	0	0	0
			03.01-Activos Não Financeiros Total	0	0	484 729	0	0	218 680	0	22 799	0	229 777	842 423	2 607 419	3 679 619
			03-Activos E Passivos Total	0	0	484 729	0	0	218 680	0	22 799	0	229 777	842 423	2 607 419	3 679 619
			FUN Total	15 525 956	103 866 535	1 683 479 083	30 859 085	24 571 721	6 111 780 098	51 440 235	17 847 236	7 996 027	137 545 286	6 739 335 062	1 535 264 618	8 412 144 966
			Adiantamentos por regularizar	0	0	0	0	0	0	0	0	4 130 465	314 491 674	603 611 065	81 713 763	999 816 502
			Total Geral	15 525 956	103 866 535	1 683 479 083	30 859 085	24 571 721	6 111 780 098	51 440 235	17 847 236	12 126 492	452 036 960	7 342 946 127	1 616 978 381	9 411 961 468

CONTAS PROVISÓRIAS 1º TRIMESTRE 2017
Mapa II-1.1 Despesas Globais de funcionamento de ENCARGOS GERAIS DA NAÇÃO segundo classificação económica

Natureza	Class. Económ1	Class. Económ2	Económica2 Descrição	Dotações Orçamentais	Orçamento Corrigido	Cabimentado	Liquidado	Por pagar Jan. a Março	Pagamentos Jan. a Março	Total Geral Executado	% 1	Exe %		
FUN	02-Despe	02.01-Des	02.01.01.01.01-Pessoal Dos Quadros Especiais	257 074 808	257 074 808	21 638 874	21 638 874	1 237 726	20 401 148	21 638 874	4,1%	8,4%		
			02.01.01.01.02-Pessoal Do Quadro	600 044 476	632 276 040	50 310 647	50 310 647	3 026 494	47 284 153	50 310 647	9,6%	8,0%		
			02.01.01.01.03-Pessoal Contratado	82 892 774	61 851 036	4 127 439	4 127 439	4 756 683	3 651 756	4 127 439	0,8%	6,7%		
			02.01.01.01.04-Pessoal Em Regime De Avença	7 209 204	7 209 204	284 000	284 000	0	284 000	284 000	0,1%	3,9%		
			02.01.01.02.01-Gratificações Permanentes	3 889 220	4 455 527	209 342	209 342	0	209 342	209 342	0,0%	4,7%		
			02.01.01.02.02-Subsídios Permanentes	199 381 267	201 399 731	21 452 655	21 452 655	2 074 995	19 377 660	21 452 655	4,1%	10,7%		
			02.01.01.02.03-Despesas De Representação	8 583 476	8 826 669	1 328 949	1 328 949	261 800	1 067 149	1 328 949	0,3%	15,1%		
			02.01.01.02.04-Gratificações Eventuais	7 054 002	7 054 002	51 140	51 140	48 640	2 500	51 140	0,0%	0,7%		
			02.01.01.02.05-Horas Extraordinárias	5 297 450	5 297 450	575 747	575 747	0	575 747	575 747	0,1%	10,9%		
			02.01.01.02.06-Alimentação E Alojamento	540 000	540 000	59 060	59 060	0	59 060	59 060	0,0%	10,9%		
			02.01.01.02.07-Formação	18 068 980	18 818 980	198 469	198 469	0	198 469	198 469	0,0%	1,1%		
			02.01.01.02.08-Subsídio De Instalação	20 269 312	20 269 312	272 000	272 000	0	272 000	272 000	0,1%	1,3%		
			02.01.01.02.09-Outros Suplementos E Abonos	32 535 139	28 472 139	0	0	0	0	0	0,0%	0,0%		
			02.01.01.03.02-Recrutamentos E Nomeações	22 068 296	7 253 888	0	0	0	0	0	0,0%	0,0%		
			02.01.01.03.03-Progressões	1 649 439	1 649 439	0	0	0	0	0	0,0%	0,0%		
			02.01.01.03.04-Reclassificações	98 136	98 136	0	0	0	0	0	0,0%	0,0%		
			02.01.01.03.05-Regressos	15 071 245	15 071 245	0	0	0	0	0	0,0%	0,0%		
			02.01.01.03.06-Promoções	12 964 784	12 964 784	0	0	0	0	0	0,0%	0,0%		
			02.01.02.01.01-Contribuições Para A Segurança Soci	48 500 555	52 754 991	0	0	49 455	2 586 485	2 635 940	0,5%	5,0%		
			02.01.02.01.02-Encargos Com A Saúde	15 800 000	15 800 000	264 403	264 403	0	264 403	264 403	0,1%	1,7%		
			02.01.02.01.03-Abono De Família	1 784 800	1 639 982	92 900	92 900	15 000	77 900	92 900	0,0%	0,0%		
			02.01.02.01.04-Seguros De Acidentes No Trabalho	546 909	546 909	0	0	0	0	0	0,0%	0,0%		
			02.01-Despesas com pessoal Total		1 361 324 272	1 361 324 272	100 865 625	100 865 625	7 189 793	96 311 772	103 501 565	19,8%	7,6%	
			02.02-Aqu	02.02.01.00.04-Roupa Vestuário E Calçado	3 225 829	3 225 829	0	0	0	0	0	0,0%	0,0%	
				02.02.01.00.05-Material De Escritório	19 406 207	19 406 207	1 501 353	1 501 353	21 368	1 479 985	1 501 353	0,3%	7,7%	
				02.02.01.00.09-Material De Transporte - Peças	3 633 580	3 633 580	0	0	0	0	0	0,0%	0,0%	
				02.02.01.01.00-Livros E Documentação Técnica	6 566 820	6 566 820	50 640	50 640	0	50 640	50 640	0,0%	0,8%	
				02.02.01.01.01-Artigos Honoríficos E De Decoração	27 499	27 499	0	0	0	0	0	0,0%	0,0%	
				02.02.01.01.02-Combustíveis E Lubrificantes	35 399 346	35 399 346	2 137 024	2 137 024	791 333	1 345 691	2 137 024	0,4%	6,0%	
				02.02.01.01.03-Material De Limpeza, Higiene E Confo	5 906 404	5 906 404	115 839	115 839	6 071	109 768	115 839	0,0%	2,0%	
				02.02.01.01.04-Material De Conservação E Reparaçã	3 591 055	3 591 055	1 047 143	1 047 143	0	1 047 143	1 047 143	0,2%	29,2%	
				02.02.01.09.09-Outros Bens	9 508 720	9 508 720	403 638	403 638	15 590	388 048	403 638	0,1%	4,2%	
				02.02.02.00.01-Rendas E Alugueres	40 578 282	40 578 282	5 947 800	5 947 800	428 160	5 519 640	5 947 800	1,1%	14,7%	
				02.02.02.00.02-Conservação E Reparação De Bens	15 759 110	15 759 110	724 075	724 075	117 233	606 842	724 075	0,1%	4,6%	
				02.02.02.00.03-Comunicações	46 785 388	46 785 388	895 752	895 752	23 890	871 862	895 752	0,2%	1,9%	
				02.02.02.00.04-Transportes	1 363 520	1 363 520	15 600	15 600	0	15 600	15 600	0,0%	1,1%	
				02.02.02.00.05-Água	19 956 387	19 956 387	502 663	502 663	28 875	473 788	502 663	0,1%	2,5%	
				02.02.02.00.06-Energia Eléctrica	50 559 743	50 559 743	1 455 121	1 455 121	205 994	1 249 127	1 455 121	0,3%	2,9%	
				02.02.02.00.07-Publicidade E Propaganda	3 904 747	3 904 747	188 066	188 066	0	188 066	188 066	0,0%	4,8%	
				02.02.02.00.08-Representação Dos Serviços	24 818 070	24 818 070	136 104	136 104	9 775	126 329	136 104	0,0%	0,5%	
				02.02.02.00.09-Deslocação E Estadas	191 958 702	191 958 702	19 653 252	19 653 252	185 385	19 467 867	19 653 252	3,8%	10,2%	
				02.02.02.01.00-Vigilância E Segurança	19 082 939	19 082 939	841 714	841 714	0	841 714	841 714	0,2%	4,4%	
				02.02.02.01.01-Limpeza Higiene E Conforto	24 297 689	24 297 689	1 779 904	1 779 904	40 102	1 739 802	1 779 904	0,3%	7,3%	
				02.02.02.01.02-Honorários	3 979 350	3 979 350	0	0	0	0	0	0,0%	0,0%	
				02.02.02.01.03.01-Assistência Técnica - Residentes	21 232 742	21 232 742	520 105	520 105	37 060	483 045	520 105	0,1%	2,4%	
				02.02.02.09.09-Outros Serviços	33 308 056	33 308 056	3 961 155	3 961 155	419 848	3 541 307	3 961 155	0,8%	11,9%	
				02.02-Aquisição de bens e serviços Total		584 850 185	584 850 185	41 876 948	41 876 948	2 330 684	39 546 264	41 876 948	8,0%	7,2%
				02.06-Tran	02.06.02.01.01-Quotas A Organismos Internacionais C	4 953 920	4 953 920	584 367	584 367	0	584 367	584 367	0,1%	11,8%
					02.06.03.01.09-Outras Transferências Administrações	109 578 378	109 578 378	0	0	0	0	0	0,0%	0,0%
				02.06-Transferências Total		114 532 298	114 532 298	584 367	584 367	0	584 367	584 367	0,1%	0,0%
				02.08-Out	02.08.01-Seguros	9 332 660	9 332 660	251 473	251 473	29 289	222 184	251 473	0,0%	2,7%
					02.08.02.01.09-Id Outras Correntes	344 260	344 260	14 942	14 942	0	14 942	14 942	0,0%	4,3%
					02.08.03-Partidos Políticos	4 000 000	4 000 000	538 050	538 050	0	538 050	538 050	0,1%	13,5%
02.08.06-Indemnizações	500 000	500 000			0	0	0	87 930	87 930	0,0%	17,6%			
02.08.07-Outras Despesas Residual	4 214 000	4 214 000			20 000	20 000	10 000	20 000	20 000	0,0%	0,5%			
02.08.08-Dotação Provisional	636 480	636 480	0		0	0	0	0	0,0%	0,0%				
02.08-Outras Despesas Total		19 027 400	19 027 400		824 465	824 465	39 289	873 106	912 395	0,2%	4,8%			
02-Despesas Total		2 079 734 155	2 079 734 155	144 151 405	144 151 405	9 559 766	137 315 509	146 875 275	28,1%	7,1%				
03-Activo	03.01-Acti	03.01.01.01.01.01-Residências Cívicas - Aquisições	6 000 000	6 000 000	0	0	0	0	0,0%	0,0%				
		03.01.01.01.02.01-Edifícios Não Residenciais - Aquisi	25 000 000	25 000 000	0	0	0	0	0,0%	0,0%				
		03.01.01.02.01.01-Viaturas Ligeiras De Passageiro	25 200 000	25 200 000	0	0	0	0	0,0%	0,0%				
		03.01.01.02.02.01-Ferramentas E Utensílios - Aquisiç	150 000	150 000	0	0	0	0	0,0%	0,0%				
		03.01.01.02.03.01-Equipamento Administrativo - Aquit	13 684 574	13 684 574	214 277	214 277	0	214 277	214 277	0,0%	1,6%			
		03.01.01.02.04.01-Outra Maquinaria E Equipamento -	20 932 000	20 932 000	0	0	0	15 500	15 500	0,0%	0,1%			
03.01.01.03.02.01-Activos Fixos Intangíveis - Aquisiç	2 921 000	2 921 000	0	0	0	0	0	0,0%	0,0%					
03.01-Activos Não Financeiros Total		93 887 574	93 887 574	214 277	214 277	0	229 777	229 777	0,0%	0,2%				
03-Activos E Passivos Total		93 887 574	93 887 574	214 277	214 277	0	229 777	229 777	0,0%	0,2%				
FUN Total		2 173 621 729	2 173 621 729	144 365 682	144 365 682	9 559 766	137 545 286	147 105 052	28,2%	6,8%				
ADIANTAMENTOS POR REGULARIZAR Total						375 247 191	375 247 191	375 247 191	375 247 191	71,8%				
Total Geral		2 173 621 729	2 173 621 729	519 612 873	519 612 873	9 559 766	512 792 477	522 352 243	100,0%	24,0%				

CONTAS PROVISÓRIAS 1º TRIMESTRE 2017
Mapa II-1.2 Despesas Globais de funcionamento do GOVERNO E CHEFIA DO GOVERNO segundo classificação económica

Natureza	Class. Econom1	Class. Econom2	Económica2 Descrição	Dotações Orçamentais	Orçamento Corrigido	Cabimentado	Liquidado	Por pagar Jan. a Março	Pagamentos Jan. a Março	Total Geral Executado	% 1	Exe %
FUN	02-Despes	02.01-Des	02.01.01.01.01-Pessoal Dos Quadros Especiais	120 894 144	125 746 902	38 889 356	38 889 356	0	38 889 356	38 889 356	0,1%	30,9%
			02.01.01.01.02-Pessoal Do Quadro	6 460 697 725	6 491 449 012	1 638 584 382	1 638 584 382	1 425 765	1 637 158 617	1 638 584 382	3,8%	25,2%
			02.01.01.01.03-Pessoal Contratado	2 307 967 379	2 375 772 857	606 874 880	606 874 880	725 403	606 149 477	606 874 880	1,4%	25,5%
			02.01.01.01.04-Pessoal Em Regime De Avença	10 843 298	12 457 223	510 210	510 210	0	510 210	510 210	0,0%	4,1%
			02.01.01.02.01-Gratificações Permanentes	67 313 778	67 388 514	12 892 689	12 892 689	70 736	12 821 953	12 892 689	0,0%	19,1%
			02.01.01.02.02-Subsídios Permanentes	677 654 085	709 985 076	130 523 947	130 523 947	80 672	130 443 275	130 523 947	0,3%	18,4%
			02.01.01.02.03-Despesas De Representação	5 447 152	5 447 152	819 288	819 288	0	819 288	819 288	0,0%	15,0%
			02.01.01.02.04-Gratificações Eventuais	827 329 528	829 185 428	205 103 143	205 103 143	0	205 103 143	205 103 143	0,5%	24,7%
			02.01.01.02.05-Horas Extraordinárias	24 018 699	25 988 699	2 734 508	2 734 508	43 964	2 690 544	2 734 508	0,0%	10,5%
			02.01.01.02.06-Alimentação E Alojamento	5 974 523	5 763 523	93 400	93 400	4 000	89 400	93 400	0,0%	1,6%
			02.01.01.02.07-Formação	28 968 828	28 968 828	2 454 627	2 454 627	0	2 454 627	2 454 627	0,0%	8,5%
			02.01.01.02.08-Subsídio De Instalação	9 465 800	9 465 800	825 807	825 807	0	825 807	825 807	0,0%	8,7%
			02.01.01.02.09-Outros Suplementos E Abonos	722 057 940	643 820 894	4 808 625	4 808 625	0	4 808 625	4 808 625	0,0%	0,7%
			02.01.01.03.02-Recrutamentos E Nomeações	207 574 725	202 375 315	0	0	0	0	0	0,0%	0,0%
			02.01.01.03.03-Progressões	53 254 780	53 254 780	0	0	0	0	0	0,0%	0,0%
			02.01.01.03.04-Reclassificações	62 638 583	62 638 583	0	0	0	0	0	0,0%	0,0%
			02.01.01.03.05-Regressos	123 315 689	120 184 850	0	0	0	0	0	0,0%	0,0%
			02.01.01.03.06-Promoções	22 319 939	22 319 939	0	0	0	0	0	0,0%	0,0%
			02.01.02.01.01-Contribuições Para A Segurança Social	739 633 782	742 076 291	244 743 377	244 743 377	24 225	244 719 152	244 743 377	0,6%	33,0%
			02.01.02.01.02-Encargos Com A Saúde	53 717 920	53 717 920	15 790 848	15 790 848	1 836 629	13 954 219	15 790 848	0,0%	29,4%
			02.01.02.01.03-Abono De Família	16 184 584	16 542 886	2 389 600	2 389 600	3 400	2 386 200	2 389 600	0,0%	14,4%
			02.01.02.01.04-Seguros De Acidentes No Trabalho	6 074 917	6 074 917	3 431 646	3 431 646	0	3 431 646	3 431 646	0,0%	56,5%
			02.01.02.01.09-Encargos Diversos De Segurança Social	2 947 812	2 947 812	0	0	0	32 001	32 001	0,0%	1,1%
			02.01-Despesas com pessoal Total	12 556 295 610	12 613 573 201	2 911 470 333	2 911 470 333	4 214 794	2 907 287 540	2 911 470 333	6,8%	23,1%
			02.02-Aqu									
			02.02.01.00.01-Matérias Primas E Subsidiárias	9 255 300	8 537 300	883 179	883 179	200 000	683 179	883 179	0,0%	10,3%
			02.02.01.00.02-Medicamentos	181 566 162	181 251 162	17 578 027	17 578 027	0	17 578 027	17 578 027	0,0%	9,7%
			02.02.01.00.03-Produtos Alimentares	76 475 380	78 625 380	17 425 648	17 425 648	0	17 425 648	17 425 648	0,0%	22,2%
			02.02.01.00.04-Roupa Vestuário E Calçado	9 693 265	9 712 565	266 873	266 873	0	266 873	266 873	0,0%	2,7%
			02.02.01.00.05-Material De Escritório	74 465 418	74 290 418	8 584 495	8 584 495	16 790	8 567 705	8 584 495	0,0%	11,6%
			02.02.01.00.06-Material De Consumo Clínico	9 705 900	10 025 900	1 321 427	1 321 427	0	1 321 427	1 321 427	0,0%	13,2%
			02.02.01.00.08-Material De Educação, Cultura E Recreio	17 623 516	17 888 516	2 335 344	2 335 344	0	2 335 344	2 335 344	0,0%	13,1%
			02.02.01.00.09-Material De Transporte - Peças	22 910 660	24 861 660	0	0	90 000	996 613	1 086 613	0,0%	4,4%
			02.02.01.01.00-Livros E Documentação Técnica	4 561 176	4 274 176	26 621	26 621	0	26 621	26 621	0,0%	0,6%
			02.02.01.01.01-Artigos Honoríficos E De Decoração	460 000	600 000	7 000	7 000	0	7 000	7 000	0,0%	1,2%
			02.02.01.01.02-Combustíveis E Lubrificantes	92 526 798	90 778 583	9 828 619	9 828 619	5 000	9 828 619	9 828 619	0,0%	10,8%
			02.02.01.01.03-Material De Limpeza, Higiene E Conforto	30 797 725	30 220 725	1 861 857	1 861 857	17 556	1 844 301	1 861 857	0,0%	6,2%
			02.02.01.01.04-Material De Conservação E Reparação	36 322 540	36 415 417	3 779 419	3 779 419	120 982	3 658 437	3 779 419	0,0%	10,4%
			02.02.01.09.09-Outros Bens	58 269 395	57 691 945	4 683 553	4 683 553	13 501	4 670 052	4 683 553	0,0%	8,1%
			02.02.02.00.01-Rendas E Alugueres	140 359 747	136 079 747	17 901 823	17 901 823	70 000	17 831 823	17 901 823	0,0%	13,2%
			02.02.02.00.02-Conservação E Reparação De Bens	145 811 324	145 832 908	7 333 234	7 333 234	240 521	7 092 713	7 333 234	0,0%	5,0%
			02.02.02.00.03-Comunicações	215 854 237	212 835 237	7 054 080	7 054 080	30 337	7 023 743	7 054 080	0,0%	3,3%
			02.02.02.00.04-Transportes	17 982 430	18 538 430	1 626 671	1 626 671	48 000	1 578 671	1 626 671	0,0%	8,8%
			02.02.02.00.05-Água	85 816 006	84 993 006	5 064 911	5 064 911	256 725	4 808 186	5 064 911	0,0%	6,0%
			02.02.02.00.06-Energia Eléctrica	198 754 824	198 054 824	11 657 923	11 657 923	1 513 940	10 143 983	11 657 923	0,0%	5,9%
			02.02.02.00.07-Publicidade E Propaganda	15 734 078	13 184 078	231 578	231 578	0	231 578	231 578	0,0%	1,8%
			02.02.02.00.08-Representação Dos Serviços	16 143 068	16 197 068	1 637 690	1 637 690	533 000	1 104 690	1 637 690	0,0%	10,1%
			02.02.02.00.09-Deslocação E Estadas	227 818 483	227 660 546	28 737 424	28 737 424	104 897	28 632 527	28 737 424	0,1%	12,6%
			02.02.02.01.00-Vigilância E Segurança	81 391 937	81 749 566	11 975 030	11 975 030	0	11 975 030	11 975 030	0,0%	14,6%
			02.02.02.01.01-Limpeza Higiene E Conforto	69 900 486	70 748 263	9 574 504	9 574 504	92 085	9 482 419	9 574 504	0,0%	13,5%
			02.02.02.01.02-Honorários	11 002 240	11 157 710	1 657 679	1 657 679	40 800	1 616 879	1 657 679	0,0%	14,9%
			02.02.02.01.03.01-Assistência Técnica - Residentes	46 961 830	51 993 445	5 204 152	5 204 152	0	5 204 152	5 204 152	0,0%	10,0%
			02.02.02.01.03.02-Assistência Técnica - Não Residentes	75 963 034	75 547 034	17 458 002	17 458 002	0	17 458 002	17 458 002	0,0%	23,1%
			02.02.02.09.01-Formação	250 000	250 000	0	0	0	0	0	0,0%	0,0%
			02.02.02.09.09-Outros Serviços	224 221 793	215 877 410	21 059 897	21 059 897	872 601	20 187 296	21 059 897	0,0%	9,8%
			02.02-Aquisição de bens e serviços Total	2 198 598 752	2 185 873 019	216 756 660	216 756 660	4 266 735	213 576 538	217 843 273	0,5%	10,0%
			02.04-Jur									
			02.04.01-Juros da dívida externa	2 005 000 000	2 005 000 000	494 963 205	494 963 205	0	494 963 205	494 963 205	1,2%	24,7%
			02.04.02-Juros Da Dívida Interna	2 590 000 000	2 590 000 000	592 788 933	592 788 933	0	592 788 933	592 788 933	1,4%	22,9%
			02.04.03-Outros encargos	96 000 000	96 000 000	19 981 772	19 981 772	10 000 000	9 981 772	19 981 772	0,0%	20,8%
			02.04-Juros e outros encargos Total	4 691 000 000	4 691 000 000	1 107 733 910	1 107 733 910	10 000 000	1 097 733 910	1 107 733 910	2,6%	23,6%
			02.05-Sub									
			02.05.01.01-Subsídios Empresas Públicas Não Financeiras	83 512 000	83 512 000	20 877 999	20 877 999	0	20 877 999	20 877 999	0,0%	25,0%
			02.05.02.01-Subsídios A Empresas Privadas Não Financeiras	13 000 000	13 000 000	11 922 794	11 922 794	0	11 922 794	11 922 794	0,0%	91,7%
			02.05-Subsídios Total	96 512 000	96 512 000	32 800 793	32 800 793	0	32 800 793	32 800 793	0,1%	34,0%
			02.06-Traf									
			02.06.01.01.01-Transferências Correntes	1 244 000	1 244 000	0	0	0	0	0	0,0%	0,0%
			02.06.01.09.01-Outros Transferências Correntes	500 000	400 000	150 000	150 000	0	150 000	150 000	0,0%	37,5%
			02.06.01.09.03-Id Outros Transferências	5 200 000	5 200 000	0	0	0	0	0	0,0%	0,0%
			02.06.02.01.01-Quotas A Organismos Internacionais Correntes	171 186 152	171 186 152	55 467 653	55 467 653	0	55 467 653	55 467 653	0,1%	32,4%
			02.06.02.01.09-Outros Organismos Internacionais - Correntes	200 000 000	200 000 000	0	0	0	0	0	0,0%	0,0%
			02.06.03.01.01-Fundos E Serviços Autónomos Corrente	155 530 813	155 680 813	33 757 945	33 757 945	0	33 757 945	33 757 945	0,1%	21,7%
			02.06.03.01.02-Municípios Corrente	2 955 290 498	2 955 290 498	738 822 607	738 822 607	0	738 822 607	738 822 607	1,7%	25,0%
			02.06.03.01.03-Embaixadas E Serviços Consulares Corrente	359 980 237	359 980 237	61 913 159	61 913 159	0	61 913 159	61 913 159	0,1%	17,2%
			02.06.03.01.09-Outras Transferências Administrações Públicas									

CONTAS PROVISÓRIAS 1º TRIMESTRE 2017
Mapa II-1.2 Despesas Globais de funcionamento do GOVERNO E CHEFIA DO GOVERNO segundo classificação económica

Natureza	Class. Econom1	Class. Econom2	Económica2 Descrição	Dotações Orçamentais	Orçamento Corrigido	Cabimentado	Liquidado	Por pagar Jan. a Março	Pagamentos Jan. a Março	Total Geral Executado	% 1	Exe %
			02.08.05.02-Restituições Iva	400 000 000	400 000 000	63 343 999	63 343 999	34 523 048	28 820 951	63 343 999	0,1%	15,8%
			02.08.05.99-Outras Restituições	0	1 700 000	0	0	0	0	0	0,0%	0,0%
			02.08.06-Indemnizações	200 000 000	200 080 000	151 000 000	151 000 000	0	151 000 000	151 000 000	0,4%	75,5%
			02.08.07-Outras Despesas Residual	180 130 189	133 764 174	27 555 945	27 555 945	0	27 555 945	27 555 945	0,1%	20,6%
			02.08.08-Dotação Provisional	200 000 000	200 000 000	0	0	0	0	0	0,0%	0,0%
			02.08-Outras Despesas Total	1 689 756 233	1 640 306 814	2 758 300 314	2 758 300 314	38 530 834	297 547 951	2 848 884 828	6,7%	173,7%
			02-Despesas Total	30 489 726 786	30 482 272 056	9 172 027 950	9 172 027 950	57 724 653	6 738 492 639	9 308 991 334	21,8%	30,5%
			03-Activos									
			03.01.01.01.06.01-Outras Construções - Aquisições	1 750 000	1 750 000	12 260 789 924	12 260 789 924	0	0	12 488 337 822	29,3%	713619,3%
			03.01.01.02.01.01.01-Viaturas Ligeiras De Passageiros - Aquisi	43 703 184	43 703 184	19 888 436 887	19 888 436 887	0	0	20 207 655 912	47,4%	46238,4%
			03.01.01.02.01.02.01-Viaturas Mistas - Aquisições	3 960 000	3 960 000	0	0	0	0	0	0,0%	0,0%
			03.01.01.02.01.04.01-Pesados De Passageiros - Aquisições	3 000 000	3 000 000	0	0	0	0	0	0,0%	0,0%
			03.01.01.02.01.09.01-Outros Materiais De Transporte- Aquisiçã	200 000	240 000	0	0	0	0	0	0,0%	0,0%
			03.01.01.02.02.01-Ferramentas E Utensílios - Aquisições	1 015 447	1 015 447	2 500	2 500	0	2 500	2 500	0,0%	0,2%
			03.01.01.02.03.01-Equipamento Administrativo - Aquisições	25 886 455	28 616 455	696 217	696 217	82 699	613 518	696 217	0,0%	2,4%
			03.01.01.02.04.01-Outra Maquinaria E Equipamento - Aquisiçõe	21 427 998	21 806 258	226 405	226 405	0	226 405	226 405	0,0%	1,0%
			03.01.04.04.01.01-Propriedade Industrial E Outros Direito-Aquis	51 475 300	51 475 300	0	0	0	0	0	0,0%	0,0%
			03.01-Activos Não Financeiros Total	152 418 384	155 566 644	32 150 151 933	32 150 151 933	82 699	842 423	32 696 918 856	76,7%	21017,9%
			03-Activos E Passivos Total	152 418 384	155 566 644	32 150 151 933	32 150 151 933	82 699	842 423	32 696 918 856	76,7%	21017,9%
			FUN Total	30 642 145 170	30 637 838 700	41 322 179 883	41 322 179 883	57 807 352	6 739 335 062	42 005 910 190	98,6%	137,1%
			ADIANTAMENTOS POR REGULARIZAR Total			603 611 065	603 611 065		603 611 065	603 611 065	1,4%	0,0%
			Total Geral	30 642 145 170	30 637 838 700	41 925 790 948	41 925 790 948	57 807 352	7 342 946 127	42 609 521 255	100,0%	139,1%

CONTAS PROVISÓRIAS 1º TRIMESTRE 2017

Mapa II-1.3 Despesas Globais de funcionamento dos SERVIÇOS E FUNDOS AUTÓNOMOS segundo classificação económica

Natureza	Class. Económ1	Class. Económ2	Económica2 Descrição	Dotações Orçamentais	Orçamento Corrigido	Cabimentado	Liquidado	Por pagar Jan. a Março	Pagamentos Jan. a Março	Total Geral Executado	% 1	Exe %															
FUN	02-Despes	02.01-Des	02.01.01.01.01-Pessoal Dos Quadros Especiais	861 600	861 600	182 280	182 280	0	182 280	182 280	0,0%	21,2%															
			02.01.01.01.02-Pessoal Do Quadro	2 737 142 567	2 743 461 375	666 125 401	666 125 401	240 000	665 885 401	666 125 401	40,3%	24,3%															
			02.01.01.01.03-Pessoal Contratado	1 041 355 809	1 076 040 749	275 228 630	275 228 630	9 651 772	265 576 858	275 228 630	16,7%	25,6%															
			02.01.01.01.04-Pessoal Em Regime De Avença	8 134 384	9 619 769	1 415 035	1 415 035	52 200	1 362 835	1 415 035	0,1%	14,7%															
			02.01.01.01.09-Pessoal Em Qualquer Outra Situação	600 000	600 000	213 300	213 300	0	213 300	213 300	0,0%	35,6%															
			02.01.01.02.01-Gratificações Permanentes	83 160 720	83 160 720	22 779 071	22 779 071	94 459	22 684 612	22 779 071	1,4%	27,4%															
			02.01.01.02.02-Subsídios Permanentes	341 063 907	342 954 797	78 316 003	78 316 003	0	78 316 003	78 316 003	4,7%	22,8%															
			02.01.01.02.03-Despesas De Representação	2 075 783	2 075 783	236 697	236 697	0	236 697	236 697	0,0%	11,4%															
			02.01.01.02.04-Gratificações Eventuais	36 527 389	36 428 389	2 646 356	2 646 356	498 784	2 147 572	2 646 356	0,2%	7,3%															
			02.01.01.02.05-Horas Extraordinárias	31 038 534	30 985 788	4 406 565	4 406 565	19 797	4 386 768	4 406 565	0,3%	14,2%															
			02.01.01.02.06-Alimentação E Alojamento	192 352 040	193 132 040	38 553 675	38 553 675	34 735	38 518 940	38 553 675	2,3%	20,0%															
			02.01.01.02.07-Formação	40 641 179	40 491 179	3 543 859	3 543 859	5 220	3 538 639	3 543 859	0,2%	8,8%															
			02.01.01.02.08-Subsídio De Instalação	5 340 000	5 340 000	164 500	164 500	0	164 500	164 500	0,0%	3,1%															
			02.01.01.02.09-Outros Suplementos E Abonos	272 861 458	225 037 150	32 800	32 800	0	32 800	32 800	0,0%	0,0%															
			02.01.01.03.02-Recrutamentos E Nomeações	103 249 613	103 249 613	0	0	0	0	0	0,0%	0,0%															
			02.01.01.03.03-Progressões	3 981 371	3 678 445	44 672	44 672	0	44 672	44 672	0,0%	1,2%															
			02.01.01.03.04-Reclassificações	3 640 729	3 451 784	0	0	0	0	0	0,0%	0,0%															
			02.01.01.03.05-Regressos	39 633 470	39 633 470	0	0	0	0	0	0,0%	0,0%															
			02.01.01.03.06-Promoções	8 270 289	8 270 289	43 185	43 185	0	43 185	43 185	0,0%	0,5%															
			02.01.02.01.01-Contribuições Para A Segurança Social	318 115 253	333 324 468	71 139 627	71 139 627	2 566 280	68 573 347	71 139 627	4,3%	21,3%															
			02.01.02.01.02-Encargos Com A Saúde	3 250 000	3 250 000	422 122	422 122	0	422 122	422 122	0,0%	13,0%															
			02.01.02.01.03-Abono De Família	5 418 640	5 423 440	1 646 220	1 646 220	73 980	1 572 240	1 646 220	0,1%	30,4%															
			02.01.02.01.04-Seguros De Acidentes No Trabalho	23 326 270	23 326 270	942 331	942 331	0	942 331	942 331	0,1%	4,0%															
			02.01.02.01.09-Encargos Diversos De Segurança Social	1 315 606	1 315 606	14 103	14 103	0	14 103	14 103	0,0%	1,1%															
			02.01-Despesas com pessoal Total				5 303 356 611	5 315 110 684	1 168 096 432	1 168 096 432	13 237 227	1 154 859 205	1 168 096 432	70,7%	22,0%												
			FUN	02-Despes	02.02-Aqu	02.02.01.00.01-Matérias Primas E Subsidiárias	3 086 017	2 886 017	0	0	0	0	0	0,0%	0,0%												
						02.02.01.00.02-Medicamentos	412 560 389	412 560 389	50 530 284	50 530 284	20 885 558	29 644 726	50 530 284	3,1%	12,2%												
						02.02.01.00.03-Produtos Alimentares	108 376 550	105 718 740	17 885 842	17 885 842	792 105	17 093 737	17 885 842	1,1%	16,9%												
						02.02.01.00.04-Roupa Vestuário E Calçado	94 680 023	94 290 023	6 018 652	6 018 652	257 455	5 761 197	6 018 652	0,4%	6,4%												
						02.02.01.00.05-Material De Escritório	52 048 193	51 898 389	7 962 123	7 962 123	686 581	7 275 542	7 962 123	0,5%	15,3%												
						02.02.01.00.06-Material De Consumo Clínico	28 857 353	28 857 353	10 362 188	10 362 188	2 788 596	7 573 592	10 362 188	0,6%	35,9%												
						02.02.01.00.07-Munições Explosivos E Outro Mat Militar	5 275 000	5 275 000	0	0	0	0	0	0,0%	0,0%												
						02.02.01.00.08-Material De Educação, Cultura E Recreio	120 000	120 000	0	0	0	0	0	0,0%	0,0%												
						02.02.01.00.09-Material De Transporte - Peças	36 552 026	37 053 026	10 393 605	10 393 605	157 733	10 235 872	10 393 605	0,6%	28,1%												
						02.02.01.01.00-Livros E Documentação Técnica	76 760 670	76 865 670	7 231 564	7 231 564	0	7 231 564	7 231 564	0,4%	9,4%												
						02.02.01.01.01-Artigos Honoríficos E De Decoração	177 691	177 691	0	0	0	0	0	0,0%	0,0%												
						02.02.01.01.02-Combustíveis E Lubrificantes	170 390 358	170 507 358	24 629 061	24 629 061	425 751	24 203 310	24 629 061	1,5%	14,4%												
						02.02.01.01.03-Material De Limpeza, Higiene E Conforto	30 047 941	30 043 941	7 076 717	7 076 717	890 884	6 185 833	7 076 717	0,4%	23,6%												
						02.02.01.01.04-Material De Conservação E Reparação	26 877 475	26 806 475	4 066 344	4 066 344	97 227	3 969 117	4 066 344	0,2%	15,2%												
						02.02.01.09.09-Outros Bens	35 472 649	34 989 426	5 884 592	5 884 592	149 538	5 735 054	5 884 592	0,4%	16,8%												
						02.02.02.00.01-Rendas E Alugueres	69 473 506	68 684 666	16 803 981	16 803 981	1 525 000	15 278 981	16 803 981	1,0%	24,5%												
						02.02.02.00.02-Conservação E Reparação De Bens	58 497 627	58 870 649	11 304 271	11 304 271	882 684	10 421 587	11 304 271	0,7%	19,2%												
						02.02.02.00.03-Comunicações	73 923 348	73 120 624	8 758 481	8 758 481	541 529	8 216 952	8 758 481	0,5%	12,0%												
						02.02.02.00.04-Transportes	11 745 014	11 705 014	757 408	757 408	0	757 408	757 408	0,0%	6,5%												
						02.02.02.00.05-Água	56 674 402	56 342 402	8 765 568	8 765 568	238 903	8 526 665	8 765 568	0,5%	15,6%												
						02.02.02.00.06-Energia Eléctrica	176 453 170	174 275 072	13 100 887	13 100 887	22 751	13 078 136	13 100 887	0,8%	7,5%												
						02.02.02.00.07-Publicidade E Propaganda	11 719 237	9 169 237	564 118	564 118	6 900	557 218	564 118	0,0%	6,2%												
						02.02.02.00.08-Representação Dos Serviços	6 670 220	6 370 220	221 499	221 499	0	221 499	221 499	0,0%	3,5%												
						02.02.02.00.09-Deslocação E Estadas	77 151 018	77 824 056	14 148 129	14 148 129	146 884	14 001 245	14 148 129	0,9%	18,2%												
						02.02.02.01.00-Vigilância E Segurança	57 091 962	58 460 462	7 945 075	7 945 075	820 425	7 124 650	7 945 075	0,5%	14,1%												
						02.02.02.01.01-Limpeza Higiene E Conforto	40 555 596	39 986 596	7 589 162	7 589 162	188 917	7 400 245	7 589 162	0,5%	19,0%												
						02.02.02.01.02-Honorários	7 520 964	9 020 964	1 043 741	1 043 741	0	1 043 741	1 043 741	0,1%	11,6%												
						02.02.02.01.03.01-Assistência Técnica - Residentes	53 309 102	54 060 144	5 477 663	5 477 663	173 594	5 304 069	5 477 663	0,3%	10,1%												
						02.02.02.01.03.02-Assistência Técnica - Não Residentes	7 100 000	7 100 000	470 612	470 612	0	470 612	470 612	0,0%	6,6%												
						02.02.02.09.09-Outros Serviços	66 666 589	68 002 944	19 279 001	19 279 001	1 048 157	18 230 844	19 279 001	1,2%	28,4%												
						02.02-Aquisição de bens e serviços Total				1 855 834 090	1 849 042 548	268 270 568	268 270 568	32 727 172	235 543 396	268 270 568	16,2%	14,5%									
						02.04-Jurd	02.04.03-Outros encargos	18 000 000	18 000 000	0	0	0	0	0	0	0,0%	0,0%										
						02.04-Juros e outros encargos Total				18 000 000	18 000 000	0	0	0	0	0	0,0%	0,0%									
						02.05-Sub	02.05.02.01-Subsídios A Empresas Privadas Não Financeiras	135 161 626	135 161 626	2 600 000	2 600 000	0	2 600 000	0	2 600 000	2 600 000	0,2%	1,9%									
						02.05-Subsídios Total				135 161 626	135 161 626	2 600 000	2 600 000	0	2 600 000	2 600 000	0,2%	1,9%									
						FUN	02-Despes	02.06-Traf	02.06.01.09.01-Outros Transferências Correntes	64 285 811	64 285 811	12 249	12 249	0	12 249	12 249	0,0%	0,0%									
									02.06.02.01.01-Quotas A Organismos Internacionais Correntes	1 530 000	1 530 000	0	0	0	0	0	0,0%	0,0%									
									02.06.02.01.09-Outros Organismos Internacionais - Correntes	1 320 000	1 320 000	0	0	0	0	0	0,0%	0,0%									
									02.06.03.01.09-Outras Transferências Administrações Públicas Corr	31 278 522	29 900 620	5 325 000	5 325 000	0	5 325 000	5 325 000	0,3%	17,8%									
									02.06.03.02.09-Outras Transferências A Administração Pública De Capita	33 747 657	33 747 657	8 231 370	8 231 370	0	8 231 370	8 231 370	0,5%	24,4%									
									02.06-Transferências Total				132 161 990	130 784 088	13 568 619	13 568 619	0	13 568 619	5 212 249	0,3%	4,0%						
									FUN	02-Despes	02.07-Ben	02.07.01.01.04-Pensões de reserva	50 304 220	50 304 220	9 986 613	9 986 613	0	9 986 613	9 986 613	0,6%	19,9%						
												02.07.01.02-Benefícios sociais em espécie	420 000	420 000	0	0	0	0	0	0,0%	0,0%						
												02.07.02.01.09-Outros Benefícios Sociais Em Numerário	3 000 000	3 000 000	0	0	0	0	0	0,0%	0,0%						
												02.07.02.02-Benefícios Sociais Em Espécie	300 000	300 000	0	0	0	0	0	0,0%	0,0%						
												02.07-Benefícios Sociais Total				54 024 220	54 024 220	9 986 613	9 986 613	0	9 986 613	9 986 613	0,6%	18,5%			
												FUN	02-Despes	02.08-Out	02.08.01-Seguros	43 511 525	42 888 503	8 843 547	8 843 547	59 756	8 783 791	8 843 547	0,5%	20,7%			
															02.08.02.01.02-Bolsas De Estudo E Outros Benefícios Educacionais	484 100 000	484 200 000	102 316 688	102 316 688	0	102 316 688	102 316 688	6,2%	21,1%			
															02.08.02.01.09-Id Outras Correntes	340 000	340 000	192 355	192 355	0	192 355	192 355	0,0%	56,6%			
															02.08.04-Organizações Não Governamentais	960 000	774 263	0	0	0	0	0	0,0%	0,0%			
															02.08.05.99-Outras Restituições	0	138 600	0	0	0	0	0	0,0%	0,0%			
															02.08.06-Indemnizações	2 350 000	2 350 000	0	0	0	0	0	0,0%	0,0%			
															02.08.07-Outras Despesas Residual	21 913 880	22 017 880	4 806 532	4 806 532	0	4 806 532	4 806 532	0,3%	21,8%			
															02.08-Outras Despesas Total				553 175 405	552 509 246	116 159 122	116 159 122	59 756	116 099 366	116 159 122	7,0%	21,0%
															02-Despesas Total				8 051 713 942	8 054 632 412							

Amortização de Empréstimos 2017

Class.	Class.		Dotações	Orçamento	Cabimentado	Liquidado	Pagamentos	Por pagar	
Econom1	Econom2	Económica3 Descrição	Orçamentais	Corrigido		Jan. a Março	Jan. a Março	Jan. a Março	
03.02-Activos financeiros	03.02.01-Mercado interno	03.02.01.04.01-Empréstimos Concedidos Mi Concedidos	5 960 147 218	5 960 147 218	382 450 094	382 450 094	382 450 094	0	
		03.02.01.04.02-Empréstimos Concedidos Mi Amortizações	(303 369 264)	(303 369 264)	(7 665 627)	(7 665 627)	(7 665 627)	0	
		03.02.01.05.01-Acções E Outras Participações Mi- Aquisição	1 108 006 111	910 217 468	0	0	0	0	
		03.02.01.05.02-Acções E Outras Participações Mi - Alienação	0	0	(36 167 199)	(36 167 199)	(36 167 199)	0	
		03.02.01.08.02 - Outros Activos Financeiros Mi - Alienações	(63 982 719)	(63 982 719)	0	0	0	0	
		03.02.01.08.01-Outros Activos Financeiros Mi - Aquisições	0	0	0	0	0	0	
	03.02.01.02.02-Depositos certif Depositos Poup Mi -Levntamento	(18 094 596)	0	0	0	0	0		
	03.02.01-Mercado interno Total			6 682 706 750	6 503 012 703	338 617 268	338 617 268	338 617 268	0
	03.02.02-Mercado externo	03.02.02.05.01-Acções E Outras Participações Me - Aquisições	0	0	0	0	0	0	
03.02.02-Mercado externo Total			0	0	0	0	0	0	
03.02-Activos financeiros Total			6 682 706 750	6 503 012 703	338 617 268	338 617 268	338 617 268	0	
03.03-Passivos Financeiros	03.03.01-Mercado interno	03.03.01.04.01-Empréstimos Obtidos Pmi - Aquisições	9 388 155 000	9 388 155 000	3 196 633 731	3 196 633 731	3 196 633 731	0	
		03.03.01.04.02.01-Empréstimos Obtidos Pmi - Amortizações OF	(5 191 000 000)	(5 206 803 600)	(750 000 000)	(750 000 000)	(750 000 000)	0	
		03.03.01.04.02.02-Empréstimos Obtidos Pmi - Amortizações Leasing	(70 000 000)	(70 000 000)	(7 277 634)	(7 277 634)	(7 277 634)	0	
		03.03.01.08.01-Outros Passivos Financeiros Pmi - Aquisições	0	0	0	0	0	0	
	03.03.01-Mercado interno Total			4 127 155 000	4 111 351 400	2 439 356 097	2 439 356 097	2 439 356 097	0
	03.03.02-Mercado externo	03.03.02.04.01-Empréstimos Obtidos Pme - Aquisições	11 881 889 892	11 881 889 892	452 990 335	452 990 335	452 990 335	0	
		03.03.02.04.02-Empréstimos Obtidos Pme - Amortizações	(3 683 506 700)	(3 683 506 700)	(1 071 177 140)	(1 071 177 140)	(1 071 177 140)	0	
		03.03.02.05.01-Acções E Outras Participações Pme - Aquisições	0	0	0	0	0	0	
03.03.02.05.02-Acções E Outras Participações Pme - Alienação		0	0	0	0	0	0		
03.03.02-Mercado externo Total			8 198 383 192	8 198 383 192	(618 186 805)	(618 186 805)	(618 186 805)	0	
03.03-Passivos Financeiros Total			12 325 538 192	12 309 734 592	1 821 169 292	1 821 169 292	1 821 169 292	0	
Total Geral			5 642 831 442	5 806 721 889	1 482 552 024	1 482 552 024	1 482 552 024	0	

CONTAS PROVISÓRIAS 1º TRIMESTRE 2017

MAPA II.1.4 - ADIANTAMENTOS DE FUNDOS POR REGULARIZAR

Estrutura nível 2	Estrutura nível 3	DES	REC	Por Regularizar	Inst.credito	Inst.credito
Ec - Despesas Internas	91.01.01.01.01.01	Ec Adiantam. Presidencia Da Republica	46 936 917	0	46 936 917	PR EGN
	91.01.01.01.01.02	Ec Adiantam. Assembleia Nacional	200 933 205	55 631 493	145 301 712	ANS EGN
	91.01.01.01.01.03	Ec Adiantam. Supremo Tribunal De Justicia	16 434 559	3 333 506	13 101 053	STJ EGN
	91.01.01.01.01.04	Ec Adiantam. Procuradoria Geral Da Republica	13 419 027	9 627 871	3 791 156	PGR EGN
	91.01.01.01.01.06	Ec Adiantam. Tribunal De Contas	26 939 547	26 939 547	0	TC EGN
	91.01.01.01.01.07.01	Ec Adiantam. Conselho Superior De Magestratura	41 995 893	0	41 995 893	CSMJ EGN
	91.01.01.01.01.07.02	Ec Adiantam. Tc - Tribunal Da Praia	21 655 656	119 335	21 536 321	CSMJ EGN
	91.01.01.01.01.07.03	Ec Adiantam. Tc - Tribunal De S.Vicente	9 307 686	21 936	9 285 750	CSMJ EGN
	91.01.01.01.01.07.04	Ec Adiantam. Tc - Tribunal Do Sal	3 245 790	287 526	2 958 264	CSMJ EGN
	91.01.01.01.01.07.05	Ec Adiantam. Tc - Tribunal De Santa Catarina	4 600 833	8 140	4 592 693	CSMJ EGN
	91.01.01.01.01.07.06	Ec Adiantam. Tc - Tribunal De Santa Cruz	3 598 290	436 067	3 162 223	CSMJ EGN
	91.01.01.01.01.07.07	Ec Adiantam. Tc - Tribunal Do Tarrafal	2 302 950	1 620	2 301 330	CSMJ EGN
	91.01.01.01.01.07.08	Ec Adiantam. Tc - Tribunal Da Boa Vista	1 577 649	30 588	1 547 061	CSMJ EGN
	91.01.01.01.01.07.09	Ec Adiantam. Tc - Tribunal Do Maio	1 268 745	5 420	1 263 325	CSMJ EGN
	91.01.01.01.01.07.10	Ec Adiantam. Tc - Tribunal De S.Filipe	3 090 234	71 049	3 019 185	CSMJ EGN
	91.01.01.01.01.07.11	Ec Adiantam. Tc - Tribunal Dos Mosteiros	1 656 402	130 143	1 526 259	CSMJ EGN
	91.01.01.01.01.07.12	Ec Adiantam. Tc - Tribunal De S.Nicolau	1 744 680	147 600	1 597 080	CSMJ EGN
	91.01.01.01.01.07.13	Ec Adiantam. Tc - Tribunal Da Brava	1 410 882	160 000	1 250 882	CSMJ EGN
	91.01.01.01.01.07.14	Ec Adiantam. Tc - Tribunal De S.Domingos	1 830 618	444 849	1 385 769	CSMJ EGN
	91.01.01.01.01.07.15	Ec Adiantam. Tc - Tribunal Do Porto Novo	1 945 152	46 196	1 898 956	CSMJ EGN
	91.01.01.01.01.07.16	Ec Adiantam. Tc - Tribunal Da Ponta Do Sol	2 235 696	61 958	2 173 738	CSMJ EGN
	91.01.01.01.01.07.17	Ec Adiantam. Tc - Tribunal Do Paul	1 257 561	880	1 256 681	CSMJ EGN
	91.01.01.01.01.08	Ec Adiantam. Comissao Nacional Das Eleicoes	7 195 479	3 525 654	3 669 825	CNE EGN
	91.01.01.01.01.09.01	Ec Adiantam. Conselho Superior Do Ministerio Publico	37 286 240	4 661 707	32 624 533	CSMP EGN
	91.01.01.01.01.09.02	Ec Adiantam. Pr - Procuradoria Da Praia	11 549 979	5 562 897	5 987 082	CSMP EGN
	91.01.01.01.01.09.03	Ec Adiantam. Pr - Procuradoria De S.Vicente	7 343 928	3 187 405	4 156 523	CSMP EGN
	91.01.01.01.01.09.04	Ec Adiantam. Pr - Procuradoria Do Sal	1 131 141	858 305	272 836	CSMP EGN
	91.01.01.01.01.09.05	Ec Adiantam. Pr - Procuradoria De S.Catrina	3 342 441	1 532 874	1 809 567	CSMP EGN
	91.01.01.01.01.09.06	Ec Adiantam. Pr - Procuradoria De Santa Cruz	3 128 190	1 001 691	2 126 499	CSMP EGN
	91.01.01.01.01.09.07	Ec Adiantam. Pr - Procuradoria Do Tarrafal	1 591 110	660 318	930 792	CSMP EGN
	91.01.01.01.01.09.08	Ec Adiantam. Pr - Procuradoria Da Boa Vista	1 587 750	393 258	1 194 492	CSMP EGN
	91.01.01.01.01.09.09	Ec Adiantam. Pr - Procuradoria Do Maio	1 237 365	359 973	877 392	CSMP EGN
	91.01.01.01.01.09.10	Ec Adiantam. Pr - Procuradoria De S.Filipe	2 927 781	1 064 947	1 862 834	CSMP EGN
	91.01.01.01.01.09.11	Ec Adiantam. Pr - Procuradoria Dos Mosteiros	1 489 560	314 989	1 174 571	CSMP EGN
	91.01.01.01.01.09.12	Ec Adiantam. Pr - Procuradoria De S.Nicolau	1 425 951	374 866	1 051 085	CSMP EGN
	91.01.01.01.01.09.13	Ec Adiantam. Pr - Procuradoria Da Brava	1 216 440	336 847	879 593	CSMP EGN
	91.01.01.01.01.09.14	Ec Adiantam. Pr - Procuradoria De S.Domingos	1 458 390	384 360	1 074 030	CSMP EGN
	91.01.01.01.01.09.15	Ec Adiantam. Pr - Procuradoria Do Porto Novo	1 964 127	505 282	1 458 845	CSMP EGN
	91.01.01.01.01.09.16	Ec Adiantam. Pr - Procuradoria Da Ponta Do Sol	1 834 443	556 948	1 277 495	CSMP EGN
	91.01.01.01.01.09.17	Ec Adiantam. Pr - Procuradoria Do Paul	1 281 372	344 423	936 949	CSMP EGN
	91.01.01.01.04.02	Ec Adiantam. Estado Maior Das Forcas Armadas (Emfa)	195 169 034	174 389 397	20 779 637	FA FSA
	91.01.01.01.04.03	Ec Adiantam. Hospital Agostinho Neto	65 993 033	54 958 168	11 034 865	HAN FSA
	91.01.01.01.04.04	Ec Adiantam. Hospital Baptista De Sousa	41 366 676	10 694 216	30 672 460	HBS FSA
	91.01.01.01.04.06	Ec Adiantam. Policia Judiciaria (PJ)	66 249 726	56 074 236	10 175 490	PJ FSA
	91.01.01.01.04.16	Ec Regiao Sanitaria Santiago Norte	24 311 715	15 260 404	9 051 311	RSSN FSA
	91.01.01.01.05.01	Ec Adiantam. Comissão Recenseamento Eleitoral Da Praia	1 113 735	327 268	786 467	CRE GOV
	91.01.01.01.05.02	Ec Adiantam. Comissão Recenseamento Eleitoral De S.Vicente	900 201	788 063	112 138	CRE GOV
	91.01.01.01.05.03	Ec Adiantam. Comissão Recenseamento Eleitoral Do Sal	455 116	0	455 116	CRE GOV
	91.01.01.01.05.04	Ec Adiantam. Comissão Recenseamento Eleitoral De S.Catarina De Santiago	812 067	0	812 067	CRE GOV
	91.01.01.01.05.05	Ec Adiantam. Comissão Recenseamento Eleitoral De S.Cruz	483 232	636 045	-152 813	CRE GOV
	91.01.01.01.05.06	Ec Adiantam. Comissão Recenseamento Eleitoral De Tarrafal De Santiago	219 735	0	219 735	CRE GOV
	91.01.01.01.05.07	Ec Adiantam. Comissão Recenseamento Eleitoral De S.Miguel	551 289	349 418	201 871	CRE GOV
	91.01.01.01.05.08	Ec Adiantam. Comissão Recenseamento Eleitoral De S.Lourenço Dos Orgãos	529 224	502 978	26 246	CRE GOV
	91.01.01.01.05.09	Ec Adiantam. Comissão Recenseamento Eleitoral De S.Salvador Do Mundo	530 760	341 114	189 646	CRE GOV
	91.01.01.01.05.10	Ec Adiantam. Comissão Recenseamento Eleitoral De S.Domingos	367 690	347 869	19 821	CRE GOV
	91.01.01.01.05.11	Ec Adiantam. Comissão Recenseamento Eleitoral De R.Grande De Santiago	374 980	328 769	46 211	CRE GOV
	91.01.01.01.05.12	Ec Adiantam. Comissão Recenseamento Eleitoral De R.Grande De S.Antão	685 347	635 460	49 887	CRE GOV
	91.01.01.01.05.13	Ec Adiantam. Comissão Recenseamento Eleitoral De Porto Novo	236 159	177 969	58 190	CRE GOV
	91.01.01.01.05.14	Ec Adiantam. Comissão Recenseamento Eleitoral De Paul	535 452	370 832	164 620	CRE GOV
	91.01.01.01.05.15	Ec Adiantam. Comissão Recenseamento Eleitoral De R.Brava	0	0	0	CRE GOV
	91.01.01.01.05.16	Ec Adiantam. Comissão Recenseamento Eleitoral De Tarrafal De S.Nicolau	171 594	0	171 594	CRE GOV
	91.01.01.01.05.17	Ec Adiantam. Comissão Recenseamento Eleitoral Da Boa Vista	392 062	183 828	208 234	CRE GOV
	91.01.01.01.05.18	Ec Adiantam. Comissão Recenseamento Eleitoral Do Maio	521 097	153 573	367 524	CRE GOV
	91.01.01.01.05.19	Ec Adiantam. Comissão Recenseamento Eleitoral De S.Filipe	734 406	945 271	-210 865	CRE GOV
	91.01.01.01.05.20	Ec Adiantam. Comissão Recenseamento Eleitoral Dos Mosteiros	541 575	450 847	90 728	CRE GOV
	91.01.01.01.05.21	Ec Adiantam. Comissão Recenseamento Eleitoral De S.Catarina De Fogo	506 691	0	506 691	CRE GOV
	91.01.01.01.05.22	Ec Adiantam. Comissão Recenseamento Eleitoral Da Brava	544 104	536 747	7 357	CRE GOV
Ec - Despesas Internas Total			902 676 359	441 584 940	461 091 419	
Op. Tesouraria Saída	99.02.01	Op. Tesouraria Saída Outras	599 480 600	0	599 480 600	MFP GOV
Op. Tesouraria Saída Total			599 480 600	0	599 480 600	
Total Geral			1 502 156 959	441 584 940	1 060 572 019	

35,4%	EGN	375 247 191	MFP	599 480 600
56,9%	GOV	603 611 065	CRE	4 130 465
7,7%	FSA	81 713 763	CSMP	59 695 118
	Total do Ano	1 060 572 019	CSMJ	102 751 410

CONTAS PROVISÓRIAS 1º TRIMESTRE 2017
Mapa II-1.6 Despesas Globais de funcionamento Estado segundo classificação funcional

Class. Funcional2	Class. Funcional3	Dotações Orçamentais	Orçamento Corrigido	Cabimentado	Liquidado	Por pagar Jan. a Março	Pagamentos Jan. a Março	Total Geral Executado	% 1	Exe %
07.00.01 - Serviços Públicos	07.00.01.01.01 - Órgãos Executivos E Legislativos	4 548 495 617	4 551 172 741	858 720 027	858 720 027	9 704 525	849 015 502	858 720 027	8,7%	18,9%
	07.00.01.01.02 - Administração Financeira E Fiscal	2 698 357 530	2 696 357 530	494 430 264	494 430 264	38 563 131	455 867 133	494 430 264	5,0%	18,3%
	07.00.01.01.03 - Negócios Estrangeiros	1 234 977 198	1 232 977 198	186 668 973	186 668 973	0	186 668 973	186 668 973	1,9%	15,1%
	07.00.01.03.01 - Administração de pessoal	35 925 861	35 925 861	5 166 975	5 166 975	0	5 166 975	5 166 975	0,1%	14,4%
	07.00.01.03.02 - Planeamento global e estatística	179 739 812	179 739 812	37 553 021	37 553 021	1 015 168	36 537 853	37 553 021	0,4%	20,9%
	07.00.01.03.03 - Outros serviços gerais	95 286 226	95 286 226	8 128 227	8 128 227	0	8 128 227	8 128 227	0,1%	8,5%
	07.00.01.06.00 - Não especificados	90 016 205	75 548 410	5 900 627	5 900 627	274 632	5 625 995	5 900 627	0,1%	7,8%
	07.00.01.07.00 - Transações da dívida pública	4 691 000 000	4 691 000 000	1 107 733 910	1 107 733 910	10 000 000	1 097 733 910	1 107 733 910	11,2%	23,6%
	07.00.01.08.00 - Transferências interinstitucionais	808 026 063	808 026 063	168 416 080	168 416 080	0	168 416 080	168 416 080	1,7%	20,8%
07.00.01 - Serviços Públicos Gerais Total		14 381 824 512	14 366 033 841	2 872 718 104	2 872 718 104	59 557 456	2 813 160 648	2 872 718 104	29,1%	20,0%
07.00.02 - Defesa	07.00.02.01.00 - Defesa militar	857 611 330	857 611 330	181 123 095	181 123 095	345 000	180 778 095	181 123 095	1,8%	21,1%
	07.00.02.02.00 - Defesa civil	32 960 837	33 356 746	4 231 352	4 231 352	0	4 231 352	4 231 352	0,0%	12,7%
	07.00.02.05.00 - Defesa- outros não especificados	1 938 012	1 938 012	0	0	0	0	0	0,0%	0,0%
07.00.02 - Defesa Total		892 510 179	892 906 088	185 354 447	185 354 447	345 000	185 009 447	185 354 447	1,9%	20,8%
07.00.03 - Segurança e ordem pública	07.00.03.01.00 - Serviços policiais	2 245 263 989	2 244 263 989	474 010 112	474 010 112	261 256	473 748 856	474 010 112	4,8%	21,1%
	07.00.03.03.00 - Tribunais	968 107 585	972 676 310	79 466 826	79 466 826	1 100 529	78 366 297	79 466 826	0,8%	8,2%
	07.00.03.04.00 - Prisões	227 907 888	272 363 114	52 183 214	52 183 214	0	52 183 214	52 183 214	0,2%	19,2%
	07.00.03.06.00 - Não especificados	559 126 544	513 005 522	80 054 853	80 054 853	1 220 582	78 834 271	80 054 853	0,8%	15,6%
07.00.03 - Segurança e ordem pública Total		4 000 406 006	4 002 308 935	685 715 005	685 715 005	2 582 367	683 132 638	685 715 005	6,9%	17,1%
07.00.04 - Assuntos económicos	07.00.04.02.01 - Agricultura	2 462 492	2 462 492	368 095	368 095	0	368 095	368 095	0,0%	14,9%
	07.00.04.02.04 - Pesca	86 576 065	86 576 065	14 488 691	14 488 691	0	14 488 691	14 488 691	0,1%	16,7%
	07.00.04.03.05 - Electricidade	9 768 538	9 768 538	1 597 488	1 597 488	0	1 597 488	1 597 488	0,0%	16,4%
	07.00.04.04.02 - Indústria	6 189 374	6 189 374	1 015 342	1 015 342	0	1 015 342	1 015 342	0,0%	16,4%
	07.00.04.05.01 - Rede rodoviária	109 666 122	111 476 333	18 218 776	18 218 776	148 518	18 070 258	18 218 776	0,2%	16,3%
	07.00.04.05.02 - Marítimo	143 687 194	143 687 194	4 538 876	4 538 876	0	4 538 876	4 538 876	0,0%	3,2%
	07.00.04.05.05 - Transporte por condutas e outros	76 905 323	76 905 323	8 184 262	8 184 262	0	8 184 262	8 184 262	0,1%	10,6%
	07.00.04.07.03 - Turismo	23 000 000	23 000 000	2 498 043	2 498 043	0	2 498 043	2 498 043	0,0%	10,9%
	07.00.04.08.01 - ID - economia, comércio e labor	17 680 342	17 680 342	3 536 301	3 536 301	0	3 536 301	3 536 301	0,0%	20,0%
	07.00.04.08.02 - I&D - agricultura silvicultura ca	283 679 379	283 679 379	49 316 644	49 316 644	432 274	48 884 370	49 316 644	0,5%	17,4%
	07.00.04.09.00 - Assuntos económicos não espe	627 874 939	628 120 286	100 289 466	100 289 466	156 236	100 133 230	100 289 466	1,0%	16,0%
07.00.04 - Assuntos económicos Total		1 387 489 768	1 389 545 326	204 051 984	204 051 984	737 028	203 314 956	204 051 984	2,1%	14,7%
07.00.05 - Protecção ambiental	07.00.05.02.00 - Gestão de esgotos e águas	115 244 455	115 244 455	20 389 072	20 389 072	0	20 389 072	20 389 072	0,2%	17,7%
	07.00.05.05.00 - ID - protecção ambiental	146 780 046	146 780 046	33 736 055	33 736 055	0	33 736 055	33 736 055	0,3%	23,0%
	07.00.05.06.00 - Protecção ambiental outros não	16 859 467	16 859 467	2 260 890	2 260 890	73 120	2 187 770	2 260 890	0,0%	13,4%
07.00.05 - Protecção ambiental Total		278 883 968	278 883 968	56 386 017	56 386 017	73 120	56 312 897	56 386 017	0,6%	20,2%
07.00.06 - Habitação e desenvolvimento urbano	07.00.06.05.00 - ID - habitação e desenvolvimento	16 856 469	16 856 469	0	0	0	0	0	0,0%	0,0%
	07.00.06.06.00 - Hab. E desenvolvimento - não e	65 298 882	65 298 882	12 534 156	12 534 156	0	12 534 156	12 534 156	0,1%	19,2%
07.00.06 - Habitação e desenvolvimento urbano Total		82 155 351	82 155 351	12 534 156	12 534 156	0	12 534 156	12 534 156	0,1%	15,3%
07.00.07 - Saúde	07.00.07.01.01 - Produtos farmacêuticos	216 213 056	216 213 056	25 055 668	25 055 668	0	25 055 668	25 055 668	0,3%	11,6%
	07.00.07.03.01 - Serviços hospitalares gerais	2 020 818 927	2 020 818 927	424 781 122	424 781 122	42 138 879	382 642 243	424 781 122	4,3%	21,0%
	07.00.07.03.02 - Serviços hospitalares especializ	9 871 879	9 871 879	25 740	25 740	0	25 740	25 740	0,0%	0,3%
	07.00.07.04.00 - Serviços de saúde pública	1 225 079 345	1 225 079 345	258 987 005	258 987 005	210 686	258 776 319	258 987 005	2,6%	21,1%
	07.00.07.05.00 - I&D - saúde	389 237 650	388 147 691	60 800 762	60 800 762	375 144	60 425 618	60 800 762	0,6%	15,7%
	07.00.07.06.00 - Serviços ambulatórios não espe	276 514 552	276 514 552	63 719 690	63 719 690	455 008	63 264 682	63 719 690	0,6%	23,0%
07.00.07 - Saúde Total		4 137 735 409	4 136 645 450	833 369 987	833 369 987	43 179 717	790 190 270	833 369 987	8,4%	20,1%
07.00.08 - Serviços culturais	07.00.08.01.00 - Serviços recreativos e desporto	153 007 788	153 007 788	15 525 956	15 525 956	0	15 525 956	15 525 956	0,2%	10,1%
	07.00.08.02.00 - Serviços culturais	252 489 368	254 366 324	36 996 242	36 996 242	48 000	36 948 242	36 996 242	0,4%	14,5%
	07.00.08.06.00 - Serviços culturais recreativos e	23 010 136	23 010 136	14 080 908	14 080 908	0	14 080 908	14 080 908	0,1%	61,2%
07.00.08 - Serviços culturais recreativos e religiosos Total		428 507 292	430 384 248	66 603 106	66 603 106	48 000	66 555 106	66 603 106	0,7%	15,5%
07.00.09 - Educação	07.00.09.01.02 - Ensino primário	3 514 491 981	3 519 987 122	797 834 617	797 834 617	2 099 283	795 735 334	797 834 617	8,1%	22,7%
	07.00.09.02.03 - Id Ensino Secundário	3 587 351 068	3 587 620 668	841 737 682	841 737 682	782 519	840 955 163	841 737 682	8,5%	23,5%
	07.00.09.04.01 - Licenciatura	972 226 661	972 416 411	204 578 815	204 578 815	1 167 457	203 411 358	204 578 815	2,1%	21,0%
	07.00.09.04.02 - Outros graus académicos	16 869 174	16 869 174	2 217 674	2 217 674	0	2 217 674	2 217 674	0,0%	13,1%
	07.00.09.05.00 - Ensino não especificado	37 320 426	37 320 426	5 780 781	5 780 781	49 028	5 731 753	5 780 781	0,1%	15,5%
	07.00.09.06.00 - Serviços auxiliares à educação	809 631 780	809 726 196	158 252 638	158 252 638	0	158 252 638	158 252 638	1,6%	19,5%
	07.00.09.07.00 - ID - educação	58 171 729	58 462 983	9 608 674	9 608 674	0	9 608 674	9 608 674	0,1%	16,4%
	07.00.09.08.00 - Outros não especificados-educ	298 590 892	299 668 349	48 225 191	48 225 191	891 444	47 333 747	48 225 191	0,5%	16,1%
07.00.09 - Educação Total		9 294 653 711	9 302 071 329	2 068 236 072	2 068 236 072	4 989 731	2 063 246 341	2 068 236 072	20,9%	22,2%
07.00.10 - Protecção social	07.00.10.03.00 - Sobrevivência	1 197 471 520	1 197 471 520	293 150 211	293 150 211	0	293 150 211	293 150 211	5,9%	49,0%
	07.00.10.04 - Família e crianças	7 478 634	7 478 634	377 153	377 153	0	377 153	377 153	0,0%	5,0%
	07.00.10.04.00 - Família e crianças	76 818 306	78 962 416	10 180 665	10 180 665	12 000	10 168 665	10 180 665	0,1%	12,9%
	07.00.10.09 - Outros não especificados	19 362 439	19 362 439	0	0	0	2 381 135	2 381 135	0,0%	12,3%
07.00.10 - Protecção social Total		6 015 270 145	6 018 501 805	1 538 186 226	1 538 186 226	1 878 854	1 538 688 507	1 833 717 572	18,6%	30,5%
Total Geral		40 899 436 341	40 899 436 341	8 523 155 104	8 523 155 104	113 391 273	8 412 144 966	8 818 686 450	89,3%	21,6%
Por Regularizar PROGRAMA INVESTIMENTO				1 060 572 019	1 060 572 019		1 060 572 019	1 060 572 019	10,7%	
Total Geral		40 899 436 341	40 899 436 341	9 583 727 123	9 583 727 123	113 391 273	9 472 716 985	9 879 258 469	100,0%	24,2%

CONTAS PROVISÓRIAS 1º TRIMESTRE 2017
Mapa II-1.7 Despesas Globais de funcionamento de ENCARGOS GERAIS DA NAÇÃO segundo classificação funcional

Class. Funcional2	Class. Funcional3	Dotações Orçamentais	Orçamento Corrigido	Cabimentado	Liquidado	Por pagar Jan. a Março	Pagamentos Jan. a Março	Total Geral Executado	%_1	Exe %
07.00.01 - Serviços Públicos Gerais	07.00.01.01.01 - Órgãos Executivos E Legislativos	1 420 893 639	1 416 324 914	121 145 416	121 145 416	8 461 487	112 683 929	121 145 416	23,2%	8,6%
07.00.01 - Serviços Públicos Gerais Total		1 420 893 639	1 416 324 914	121 145 416	121 145 416	8 461 487	112 683 929	121 145 416	23,2%	8,6%
07.00.03 - Segurança	07.00.03.03.00 - Tribunais	752 728 090	757 296 815	25 959 636	25 959 636	1 098 279	24 861 357	25 959 636	5,0%	3,4%
07.00.03 - Segurança e ordem pública Total		752 728 090	757 296 815	25 959 636	25 959 636	1 098 279	24 861 357	25 959 636	5,0%	3,4%
Total Geral		2 173 621 729	2 173 621 729	147 105 052	147 105 052	9 559 766	137 545 286	147 105 052	28,2%	6,8%
Por Regularizar PROGRAMA INVESTIMENTO				375 247 191	375 247 191		375 247 191	375 247 191	71,8%	
Total Geral		2 173 621 729	2 173 621 729	522 352 243	522 352 243	9 559 766	512 792 477	522 352 243	100,0%	24,0%

CONTAS PROVISÓRIAS 1º TRIMESTRE 2017
Mapa II-1.8 Despesas Globais de funcionamento do GOVERNO E CHEFIA DO GOVERNO segundo classificação funcional

Class. Funcional2	Class. Funcional3	Dotações Orçamentais	Orçamento Corrigido	Cabimentado	Liquidado	Por pagar Jan. a Março	Pagamentos Jan. a Março	Total Geral Executado	% 1	Exe %
07.00.01 - Serviços Públicos	07.00.01.01.01 - Órgãos Executivos E Legislativo	3 026 659 260	3 033 905 109	719 304 268	719 304 268	743 038	718 561 230	719 304 268	9,7%	23,7%
	07.00.01.01.02 - Administração Financeira E Fiscal	2 661 468 468	2 659 468 468	486 841 227	486 841 227	38 563 131	448 278 096	486 841 227	6,6%	18,3%
	07.00.01.01.03 - Negócios Estrangeiros	1 191 589 541	1 189 589 541	178 437 603	178 437 603	0	178 437 603	178 437 603	2,4%	15,0%
	07.00.01.03.01 - Administração de pessoal	35 925 861	35 925 861	5 166 975	5 166 975	0	5 166 975	5 166 975	0,1%	14,4%
	07.00.01.03.03 - Outros serviços gerais	95 286 226	95 286 226	8 128 227	8 128 227	0	8 128 227	8 128 227	0,1%	8,5%
	07.00.01.06.00 - Não especificados	90 016 205	75 548 410	5 900 627	5 900 627	274 632	5 625 995	5 900 627	0,1%	7,8%
	07.00.01.07.00 - Transacções da dívida pública	4 691 000 000	4 691 000 000	1 107 733 910	1 107 733 910	10 000 000	1 097 733 910	1 107 733 910	15,0%	23,6%
07.00.01.08.00 - Transferências interinstitucionais	808 026 063	808 026 063	168 416 080	168 416 080	0	168 416 080	168 416 080	2,3%	20,8%	
07.00.01 - Serviços Públicos Gerais Total		12 599 971 624	12 588 749 678	2 679 928 917	2 679 928 917	49 580 801	2 630 348 116	2 679 928 917	36,2%	21,3%
07.00.02 - Defesa	07.00.02.01.00 - Defesa militar	55 368 537	55 368 537	8 255 496	8 255 496	345 000	7 910 496	8 255 496	0,1%	14,9%
	07.00.02.02.00 - Defesa civil	32 960 837	33 356 746	4 231 352	4 231 352	0	4 231 352	4 231 352	0,1%	12,7%
	07.00.02.05.00 - Defesa- outros não especificados	1 938 012	1 938 012	0	0	0	0	0	0,0%	0,0%
07.00.02 - Defesa Total		90 267 386	90 663 295	12 486 848	12 486 848	345 000	12 141 848	12 486 848	0,2%	13,8%
07.00.03 - Segurança e	07.00.03.04.00 - Prisões	227 907 888	272 363 114	52 183 214	52 183 214	0	52 183 214	52 183 214	0,7%	19,2%
	07.00.03.06.00 - Não especificados	237 973 935	191 852 913	23 982 984	23 982 984	1 220 582	22 762 402	23 982 984	0,3%	12,5%
07.00.03 - Segurança e ordem pública Total		465 881 823	464 216 027	76 166 198	76 166 198	1 220 582	74 945 616	76 166 198	1,0%	16,4%
07.00.04 - Assuntos económicos	07.00.04.02.01 - Agricultura	2 462 492	2 462 492	368 095	368 095	0	368 095	368 095	0,0%	14,9%
	07.00.04.02.04 - Pesca	20 382 244	20 382 244	4 812 190	4 812 190	0	4 812 190	4 812 190	0,1%	23,6%
	07.00.04.03.05 - Electricidade	9 768 538	9 768 538	1 597 488	1 597 488	0	1 597 488	1 597 488	0,0%	16,4%
	07.00.04.04.02 - Indústria	6 189 374	6 189 374	1 015 342	1 015 342	0	1 015 342	1 015 342	0,0%	16,4%
	07.00.04.05.01 - Rede rodoviária	66 872 814	68 683 025	11 026 408	11 026 408	0	11 026 408	11 026 408	0,1%	16,1%
	07.00.04.05.02 - Marítimo	8 525 568	8 525 568	1 938 876	1 938 876	0	1 938 876	1 938 876	0,0%	22,7%
	07.00.04.05.05 - Transporte por condutas e outros	76 905 323	76 905 323	8 184 262	8 184 262	0	8 184 262	8 184 262	0,1%	10,6%
	07.00.04.07.03 - Turismo	23 000 000	23 000 000	2 498 043	2 498 043	0	2 498 043	2 498 043	0,0%	10,9%
	07.00.04.08.01 - ID - economia, comércio e labor	17 680 342	17 680 342	3 536 301	3 536 301	0	3 536 301	3 536 301	0,0%	20,0%
	07.00.04.08.02 - I&D - agricultura silvicultura ca	283 679 379	283 679 379	49 316 644	49 316 644	432 274	48 884 370	49 316 644	0,7%	17,4%
	07.00.04.09.00 - Assuntos económicos não espe	429 156 038	429 401 385	77 482 185	77 482 185	41 282	77 440 903	77 482 185	1,0%	18,0%
07.00.04 - Assuntos económicos Total		944 622 112	946 677 670	161 775 834	161 775 834	473 556	161 302 278	161 775 834	2,2%	17,1%
07.00.05 - Protecção ambiental	07.00.05.06.00 - Protecção ambiental outros não	16 859 467	16 859 467	2 260 890	2 260 890	73 120	2 187 770	2 260 890	0,0%	13,4%
07.00.05 - Protecção ambiental Total		16 859 467	16 859 467	2 260 890	2 260 890	73 120	2 187 770	2 260 890	0,0%	13,4%
07.00.06 - Habitação e desenvolvimento urbano	07.00.06.05.00 - ID - habitação e desenvolvimento	16 856 469	16 856 469	0	0	0	0	0	0,0%	0,0%
07.00.06 - Habitação e desenvolvimento urbano Total		16 856 469	16 856 469	0	0	0	0	0	0,0%	0,0%
07.00.07 - Saúde	07.00.07.01.01 - Produtos farmacêuticos	216 213 056	216 213 056	25 055 668	25 055 668	0	25 055 668	25 055 668	0,3%	11,6%
	07.00.07.03.01 - Serviços hospitalares gerais	1 089 861 837	1 089 861 837	234 966 728	234 966 728	0	234 966 728	234 966 728	3,2%	21,6%
	07.00.07.04.00 - Serviços de saúde pública	1 024 358 244	1 024 358 244	231 782 253	231 782 253	104 239	231 678 014	231 782 253	3,1%	22,6%
	07.00.07.05.00 - I&D - saúde	389 237 650	388 147 691	60 800 762	60 800 762	375 144	60 425 618	60 800 762	0,8%	15,7%
	07.00.07.06.00 - Serviços ambulatórios não espe	254 164 000	254 164 000	59 698 034	59 698 034	43 964	59 654 070	59 698 034	0,8%	23,5%
07.00.07 - Saúde Total		2 973 834 787	2 972 744 828	612 303 445	612 303 445	523 347	611 780 098	612 303 445	8,3%	20,6%
07.00.08 - Serviços culturais	07.00.08.01.00 - Serviços recreativos e desporto	153 007 788	153 007 788	15 525 956	15 525 956	0	15 525 956	15 525 956	0,2%	10,1%
	07.00.08.02.00 - Serviços culturais	64 368 848	64 368 848	10 532 813	10 532 813	42 000	10 490 813	10 532 813	0,1%	16,4%
	07.00.08.06.00 - Serviços culturais recreativos e	23 010 136	23 010 136	14 080 908	14 080 908	0	14 080 908	14 080 908	0,2%	61,2%
07.00.08 - Serviços culturais recreativos e religiosos Total		240 386 772	240 386 772	40 139 677	40 139 677	42 000	40 097 677	40 139 677	0,5%	16,7%
07.00.09 - Educação	07.00.09.01.02 - Ensino primário	3 514 491 981	3 519 987 122	797 834 617	797 834 617	2 099 283	795 735 334	797 834 617	10,8%	22,7%
	07.00.09.02.03 - Id Ensino Secundário	3 587 351 068	3 587 620 668	841 737 682	841 737 682	782 519	840 955 163	841 737 682	11,4%	23,5%
	07.00.09.04.02 - Outros graus académicos	16 869 174	16 869 174	2 217 674	2 217 674	0	2 217 674	2 217 674	0,0%	13,1%
	07.00.09.06.00 - Serviços auxiliares á educação	14 234 235	14 328 651	3 079 748	3 079 748	0	3 079 748	3 079 748	0,0%	21,5%
	07.00.09.07.00 - ID - educação	58 171 729	58 462 983	9 608 674	9 608 674	0	9 608 674	9 608 674	0,1%	16,4%
07.00.09.08.00 - Outros não especificados-educ	208 469 257	208 451 060	32 682 780	32 682 780	800 290	31 882 490	32 682 780	0,4%	15,7%	
07.00.09 - Educação Total		7 399 587 444	7 405 719 658	1 687 161 175	1 687 161 175	3 682 092	1 683 479 083	1 687 161 175	22,8%	22,8%
07.00.10 - Protecção social	07.00.10.03.00 - Sobrevivência	1 197 471 520	1 197 471 520	293 150 211	293 150 211	0	293 150 211	293 150 211	4,0%	24,5%
	07.00.10.09.00 - Outros não especificados - seq.	4 696 405 766	4 697 493 316	1 231 769 219	1 231 769 219	1 866 854	1 229 902 365	1 231 769 219	16,6%	26,2%
07.00.10 - Protecção social Total		5 893 877 286	5 894 964 836	1 524 919 430	1 524 919 430	1 866 854	1 523 052 576	1 524 919 430	20,6%	25,9%
Total Geral		30 642 145 170	30 637 838 700	6 797 142 414	6 797 142 414	57 807 352	6 739 335 062	6 797 142 414	91,8%	22,2%
Por Regularizar PROGRAMA INVESTIMENTO				603 611 065	603 611 065		603 611 065	603 611 065	8,2%	
Total Geral		30 642 145 170	30 637 838 700	7 400 753 479	7 400 753 479	57 807 352	7 342 946 127	7 400 753 479	100,0%	24,2%

CONTAS PROVISÓRIAS 1º TRIMESTRE 2017
Mapa II-1.9 Despesas Globais de funcionamento dos SERVIÇOS E FUNDOS AUTÓNOMOS segundo classificação funcional

Class. Funcional2	Class. Funcional3	Dotações Orçamentais	Orçamento Corrigido	Cabimentado	Liquidado	Por pagar Jan. a Março	Pagamentos Jan. a Março	Total Geral Executado	% 1	Exe %
07.00.01 - Serviços Públicos Gerais	07.00.01.01.01 - Órgãos Executivos E Legislativos	100 942 718	100 942 718	18 270 343	18 270 343	500 000	17 770 343	18 270 343	1,1%	18,1%
	07.00.01.01.02 - Administração Financeira E Fiscal	36 889 062	36 889 062	7 589 037	7 589 037	0	7 589 037	7 589 037	0,5%	20,6%
	07.00.01.01.03 - Negócios Estrangeiros	43 387 657	43 387 657	8 231 370	8 231 370	0	8 231 370	8 231 370	0,5%	19,0%
	07.00.01.03.02 - Planeamento global e estatística	179 739 812	179 739 812	37 553 021	37 553 021	1 015 168	36 537 853	37 553 021	2,3%	20,9%
07.00.01 - Serviços Públicos Gerais Total		360 959 249	360 959 249	71 643 771	71 643 771	1 515 168	70 128 603	71 643 771	4,3%	19,8%
07.00.02 - Defesa	07.00.02.01.00 - Defesa militar	802 242 793	802 242 793	172 867 599	172 867 599	0	172 867 599	172 867 599	10,4%	21,5%
07.00.02 - Defesa Total		802 242 793	802 242 793	172 867 599	172 867 599	0	172 867 599	172 867 599	10,4%	21,5%
07.00.03 - Segurança e ordem pública	07.00.03.01.00 - Serviços policiais	2 245 263 989	2 244 263 989	474 010 112	474 010 112	261 256	473 748 856	474 010 112	28,5%	21,1%
	07.00.03.03.00 - Tribunais	215 379 495	215 379 495	53 507 190	53 507 190	2 250	53 504 940	53 507 190	3,2%	24,8%
	07.00.03.06.00 - Não especificados	321 152 609	321 152 609	56 071 869	56 071 869	0	56 071 869	56 071 869	3,4%	17,5%
07.00.03 - Segurança e ordem pública Total		2 781 796 093	2 780 796 093	583 589 171	583 589 171	263 506	583 325 665	583 589 171	35,1%	21,0%
07.00.04 - Assuntos económicos	07.00.04.02.04 - Pesca	66 193 821	66 193 821	9 676 501	9 676 501	0	9 676 501	9 676 501	0,6%	14,6%
	07.00.04.05.01 - Rede rodoviária	42 793 308	42 793 308	7 192 368	7 192 368	148 518	7 043 850	7 192 368	0,4%	16,8%
	07.00.04.05.02 - Marítimo	135 161 626	135 161 626	2 600 000	2 600 000	0	2 600 000	2 600 000	0,2%	1,9%
	07.00.04.09.00 - Assuntos económicos não especificados	198 718 901	198 718 901	22 807 281	22 807 281	114 954	22 692 327	22 807 281	1,4%	11,5%
07.00.04 - Assuntos económicos Total		442 867 656	442 867 656	42 276 150	42 276 150	263 472	42 012 678	42 276 150	2,5%	9,5%
07.00.05 - Protecção ambiental	07.00.05.02.00 - Gestão de esgotos e águas	115 244 455	115 244 455	20 389 072	20 389 072	0	20 389 072	20 389 072	1,2%	17,7%
	07.00.05.05.00 - ID - protecção ambiental	146 780 046	146 780 046	33 736 055	33 736 055	0	33 736 055	33 736 055	2,0%	23,0%
07.00.05 - Protecção ambiental Total		262 024 501	262 024 501	54 125 127	54 125 127	0	54 125 127	54 125 127	3,3%	20,7%
07.00.06 - Habitação e desenvolvimento urbano	07.00.06.06.00 - Hab. E desenvolvimento - não especificados	65 298 882	65 298 882	12 534 156	12 534 156	0	12 534 156	12 534 156	0,8%	19,2%
07.00.06 - Habitação e desenvolvimento urbanístico Total		65 298 882	65 298 882	12 534 156	12 534 156	0	12 534 156	12 534 156	0,8%	19,2%
07.00.07 - Saúde	07.00.07.03.01 - Serviços hospitalares gerais	930 957 090	930 957 090	189 814 394	189 814 394	42 138 879	147 675 515	189 814 394	11,4%	20,4%
	07.00.07.03.02 - Serviços hospitalares especializados	9 871 879	9 871 879	25 740	25 740	0	25 740	25 740	0,0%	0,3%
	07.00.07.04.00 - Serviços de saúde pública	200 721 101	200 721 101	27 204 752	27 204 752	106 447	27 098 305	27 204 752	1,6%	13,6%
	07.00.07.06.00 - Serviços ambulatoriais não especificados	22 350 552	22 350 552	4 021 656	4 021 656	411 044	3 610 612	4 021 656	0,2%	18,0%
07.00.07 - Saúde Total		1 163 900 622	1 163 900 622	221 066 542	221 066 542	42 656 370	178 410 172	221 066 542	13,3%	19,0%
07.00.08 - Serviços culturais recreativos	07.00.08.02.00 - Serviços culturais	188 120 520	189 997 476	26 463 429	26 463 429	6 000	26 457 429	26 463 429	1,6%	13,9%
07.00.08 - Serviços culturais recreativos e religiosos Total		188 120 520	189 997 476	26 463 429	26 463 429	6 000	26 457 429	26 463 429	1,6%	13,9%
07.00.09 - Educação	07.00.09.04.01 - Licenciatura	972 226 661	972 416 411	204 578 815	204 578 815	1 167 457	203 411 358	204 578 815	12,3%	21,0%
	07.00.09.05.00 - Ensino não especificado	37 320 426	37 320 426	5 780 781	5 780 781	49 028	5 731 753	5 780 781	0,3%	15,5%
	07.00.09.06.00 - Serviços auxiliares à educação	795 397 545	795 397 545	155 172 890	155 172 890	0	155 172 890	155 172 890	9,3%	19,5%
07.00.09.08.00 - Outros não especificados-educação	90 121 635	91 217 289	15 542 411	15 542 411	91 154	15 451 257	15 542 411	0,9%	17,0%	
07.00.09 - Educação Total		1 895 066 267	1 896 351 671	381 074 897	381 074 897	1 307 639	379 767 258	381 074 897	22,9%	20,1%
07.00.10 - Protecção social	07.00.10.04 - Família e crianças	7 478 634	7 478 634	377 153	377 153	0	377 153	377 153	0,0%	5,0%
	07.00.10.04.00 - Família e crianças	76 818 306	78 962 416	10 180 665	10 180 665	12 000	10 168 665	10 180 665	0,6%	12,9%
	07.00.10.09 - Outros não especificados	19 362 439	19 362 439	0	0	0	2 381 135	2 381 135	0,1%	12,3%
	07.00.10.09.00 - Outros não especificados - seg. social	17 733 480	17 733 480	2 708 978	2 708 978	0	2 708 978	2 708 978	0,2%	15,3%
07.00.10 - Protecção social Total		121 392 859	123 536 969	13 266 796	13 266 796	12 000	15 635 931	15 647 931	0,9%	12,7%
Total Geral		8 083 669 442	8 087 975 912	1 578 907 638	1 578 907 638	46 024 155	1 535 264 618	1 581 288 773	95,1%	19,6%
Por Regularizar PROGRAMA INVESTIMENTO				81 713 763	81 713 763		81 713 763	81 713 763		
Total Geral		8 083 669 442	8 087 975 912	1 660 621 401	1 660 621 401	46 024 155	1 616 978 381	1 663 002 536	100,0%	20,6%

CONTAS PROVISÓRIAS 1º TRIMESTRE 2017

Despesas Globais de Investimento Estado segundo classificação funcional

Class. Funcional2	Class. Funcional3	Dotações Orçamentais	Orçamento Corrigido	Cabimentado	Liquidado	Por pagar Jan. a Março	Pagamentos Jan. a Março	Total Geral Executado	% 1	Exe %
07.00.01 - Serviços Públicos	07.00.01.01.01 - Órgãos Executivos E Legislativos	117 873 272	129 473 523	4 031 844	4 031 844	141 900	3 889 944	4 031 844	0,3%	3,1%
	07.00.01.01.02 - Administração Financeira E Fiscal	95 285 893	115 807 308	29 092 826	29 092 826	0	29 092 826	29 092 826	2,1%	25,1%
	07.00.01.01.03 - Negócios Estrangeiros	7 200 000	7 200 000	0	0	0	0	0	0,0%	0,0%
	07.00.01.03.01 - Administração de pessoal	26 806 599	27 706 599	1 254 099	1 254 099	0	1 254 099	1 254 099	0,1%	4,5%
	07.00.01.03.02 - Planeamento global e estatística	71 700 814	99 097 745	11 742 164	11 742 164	106 000	11 636 164	11 742 164	0,8%	11,8%
	07.00.01.03.03 - Outros serviços gerais	300 430 386	301 297 287	65 629 825	65 629 825	0	65 629 825	65 629 825	4,7%	21,8%
	07.00.01.05.00 - ID - serviços públicos gerais	30 566 778	31 386 778	8 270 060	8 270 060	192 050	8 078 010	8 270 060	0,6%	26,3%
	07.00.01.06.00 - Não especificados	664 191 791	543 714 993	57 016 060	57 016 060	119 850	56 896 210	57 016 060	4,0%	10,5%
	07.00.01.08.00 - Transferências interinstitucionais	20 831 817	20 831 817	4 236 957	4 236 957	0	4 236 957	4 236 957	0,3%	20,3%
07.00.01 - Serviços Públicos Gerais Total	1 334 887 350	1 276 516 051	181 273 835	181 273 835	559 800	180 714 035	181 273 835	12,9%	14,2%	
07.00.02 - Defesa	07.00.02.01.00 - Defesa militar	61 267 149	61 267 149	3 177 977	3 177 977	0	3 177 977	3 177 977	0,2%	5,2%
07.00.02 - Defesa Total	61 267 149	61 267 149	3 177 977	3 177 977	0	3 177 977	3 177 977	0,2%	5,2%	
07.00.03 - Segurança e ordem	07.00.03.01.00 - Serviços policiais	84 600 000	84 600 000	10 307	10 307	0	10 307	10 307	0,0%	0,0%
	07.00.03.03.00 - Tribunais	66 271 203	164 809 757	1 626 895	1 626 895	0	1 626 895	1 626 895	0,1%	1,0%
	07.00.03.04.00 - Prisões	106 000 000	118 979 092	20 000	20 000	0	20 000	20 000	0,0%	0,0%
	07.00.03.05.00 - ID - segurança e ordem pública	237 476 305	235 865 905	324 312	324 312	0	324 312	324 312	0,0%	0,1%
	07.00.03.06.00 - Não especificados	289 028 621	288 971 375	9 508 000	9 508 000	193 800	9 314 200	9 508 000	0,7%	3,3%
07.00.03 - Segurança e ordem pública Total	783 376 129	893 226 129	11 489 514	11 489 514	193 800	11 295 714	11 489 514	0,8%	1,3%	
07.00.04 - Assuntos económicos	07.00.04.01.01 - Economia em geral e comércio	82 293 851	82 293 851	9 751 177	9 751 177	408 178	9 342 999	9 751 177	0,7%	11,8%
	07.00.04.01.02 - Assuntos laborais e de emprego	5 123 248	5 123 248	0	0	0	0	0	0,0%	0,0%
	07.00.04.02.01 - Agricultura	1 514 082 464	1 518 654 364	141 253 841	141 253 841	620 080	140 633 761	141 253 841	10,0%	9,3%
	07.00.04.02.02 - Silvicultura	4 230 000	4 230 000	0	0	0	0	0	0,0%	0,0%
	07.00.04.02.04 - Pesca	468 077 304	468 077 304	20 046 668	20 046 668	0	20 046 668	20 046 668	1,4%	4,3%
	07.00.04.02.05 - Pecuária	20 000 000	20 000 000	0	0	0	0	0	0,0%	0,0%
	07.00.04.03.05 - Electricidade	21 621 109	21 621 109	1 441 958	1 441 958	0	1 441 958	1 441 958	0,1%	6,7%
	07.00.04.03.06 - Energia não eléctrica	1 026 754 781	1 028 589 318	1 908 876	1 908 876	0	1 908 876	1 908 876	0,1%	0,2%
	07.00.04.04.02 - Indústria	3 164 990	3 164 990	292 466	292 466	0	292 466	292 466	0,0%	9,2%
	07.00.04.05.01 - Rede rodoviária	1 592 186 323	1 592 186 323	84 957 633	84 957 633	0	84 957 633	84 957 633	6,0%	5,3%
	07.00.04.05.02 - Marítimo	371 238 157	371 238 157	29 709 033	29 709 033	0	29 709 033	29 709 033	2,1%	8,0%
	07.00.04.05.04 - Transportes aéreos	4 000 000	4 000 000	0	0	0	0	0	0,0%	0,0%
	07.00.04.07.03 - Turismo	608 836 641	608 836 641	26 538 559	26 538 559	64 505	26 474 054	26 538 559	1,9%	4,4%
	07.00.04.08.01 - ID - economia, comércio e laborais	155 980 474	192 762 467	14 083 011	14 083 011	0	14 083 011	14 083 011	1,0%	7,3%
07.00.04.08.02 - I&D - agricultura silvicultura caça	10 000 000	10 000 000	1 269 529	1 269 529	0	1 269 529	1 269 529	0,1%	12,7%	
07.00.04.08.03 - ID - combustível e energia	3 300 000	3 300 000	0	0	0	0	0	0,0%	0,0%	
07.00.04.09.00 - Assuntos económicos não especificados	243 135 304	245 563 404	30 966 559	30 966 559	521 474	30 445 085	30 966 559	2,2%	12,6%	
07.00.04 - Assuntos económicos Total	6 134 024 645	6 179 641 176	362 219 310	362 219 310	1 614 237	360 605 073	362 219 310	25,7%	5,9%	
07.00.05 - Protecção ambiental	07.00.05.01.00 - Gestão de resíduos e substâncias	46 532 595	46 532 595	0	0	0	0	0	0,0%	0,0%
	07.00.05.02.00 - Gestão de esgotos e águas	1 845 268 949	1 845 268 949	470 657 395	470 657 395	0	470 657 395	470 657 395	33,4%	25,5%
	07.00.05.04.00 - Protecção da biodiversidade e paisagem	16 467 200	16 467 200	0	0	0	0	0	0,0%	0,0%
	07.00.05.05.00 - ID - protecção ambiental	176 184 582	176 184 582	1 712 102	1 712 102	393 610	1 318 492	1 712 102	0,1%	1,0%
	07.00.05.06.00 - Protecção ambiental outros não especificados	815 512 499	755 512 499	12 478 189	12 478 189	10 695	12 467 494	12 478 189	0,9%	1,7%
07.00.05 - Protecção ambiental Total	2 899 965 825	2 839 965 825	484 847 686	484 847 686	404 305	484 443 381	484 847 686	34,4%	17,1%	
07.00.06 - Habitação e desenvolvimento	07.00.06.01.00 - Desenvolvimento habitacional	27 080 000	27 080 000	0	0	0	0	0	0,0%	0,0%
	07.00.06.02.00 - Desenvolvimento urbanístico	65 201 819	65 201 819	4 891 524	4 891 524	25 300	4 866 224	4 891 524	0,3%	7,5%
	07.00.06.03.00 - Abastecimento de água	0	60 000 000	5 244 629	5 244 629	0	5 244 629	5 244 629	0,4%	8,7%
	07.00.06.03.00 - Abastecimento de água	735 833 283	742 013 373	8 657 821	8 657 821	36 800	8 621 021	8 657 821	0,6%	1,2%
	07.00.06.05.00 - ID - habitação e desenvolvimento	19 952 685	19 952 685	4 224 531	4 224 531	0	4 224 531	4 224 531	0,3%	21,2%
	07.00.06.06.00 - Hab. E desenvolvimento - não especificados	570 833 385	566 932 785	87 979 398	87 979 398	0	87 979 398	87 979 398	6,2%	15,5%
07.00.06 - Habitação e desenvolvimento urbanístico Total	1 418 901 172	1 481 180 662	110 997 903	110 997 903	62 100	110 935 803	110 997 903	7,9%	7,5%	
07.00.07 - Saúde	07.00.07.01.01 - Produtos farmacêuticos	138 000 000	155 636 140	12 064 280	12 064 280	0	12 064 280	12 064 280	0,9%	7,8%
	07.00.07.03.01 - Serviços hospitalares gerais	54 000 000	54 000 000	4 957 069	4 957 069	0	4 957 069	4 957 069	0,4%	9,2%
	07.00.07.03.02 - Serviços hospitalares especializados	2 075 000	2 075 000	0	0	0	0	0	0,0%	0,0%
	07.00.07.04.00 - Serviços de saúde pública	102 167 824	159 804 922	31 375 486	31 375 486	6 000	31 369 486	31 375 486	2,2%	19,6%
	07.00.07.05.00 - I&D - saúde	104 080 000	116 378 233	5 887 610	5 887 610	0	5 887 610	5 887 610	0,4%	5,1%
	07.00.07.06.00 - Serviços ambulatoriais não especificados	54 206 760	54 206 760	459 927	459 927	0	459 927	459 927	0,0%	0,8%
07.00.07 - Saúde Total	454 529 584	542 101 055	54 744 372	54 744 372	6 000	54 738 372	54 744 372	3,9%	10,1%	
07.00.08 - Serviços culturais	07.00.08.01.00 - Serviços recreativos e desporto	34 000 000	34 000 000	0	0	0	0	0	0,0%	0,0%
	07.00.08.02.00 - Serviços culturais	72 259 415	74 200 415	23 243 325	23 243 325	0	23 243 325	23 243 325	1,6%	31,3%
	07.00.08.06.00 - Serviços culturais recreativos e religiosos	700 000	350 000	100 000	100 000	0	100 000	100 000	0,0%	28,6%
07.00.08 - Serviços culturais recreativos e religiosos Total	106 959 415	108 550 415	23 343 325	23 343 325	0	23 343 325	23 343 325	1,7%	21,5%	
07.00.09 - Educação	07.00.09.01.02 - Ensino primário	28 000 000	32 339 134	4 325 748	4 325 748	0	4 325 748	4 325 748	0,3%	13,4%
	07.00.09.02.03 - Id Ensino Secundário	306 201 556	306 201 556	0	0	0	0	0	0,0%	0,0%
	07.00.09.04.01 - Licenciatura	97 780 215	97 780 215	11 159 239	11 159 239	225 809	10 933 430	11 159 239	0,8%	11,4%
	07.00.09.04.02 - Outros graus académicos	12 002 217	12 002 217	0	0	0	0	0	0,0%	0,0%
	07.00.09.05.00 - Ensino não especificado	19 530 708	19 530 708	1 307 395	1 307 395	454 500	852 895	1 307 395	0,1%	6,7%
	07.00.09.06.00 - Serviços auxiliares à educação	161 119 856	161 119 856	4 590 168	4 590 168	0	4 590 168	4 590 168	0,3%	2,8%
	07.00.09.07.00 - ID - educação	30 000 000	30 000 000	1 697 820	1 697 820	0	1 697 820	1 697 820	0,1%	5,7%
	07.00.09.08.00 - Outros não especificados-educação	776 115 605	780 735 605	43 701 518	43 701 518	1 101 808	42 599 710	43 701 518	3,1%	5,6%
07.00.09 - Educação Total	1 430 750 157	1 439 709 291	66 781 888	66 781 888	1 782 117	64 999 771	66 781 888	4,7%	4,6%	
07.00.10 - Protecção social	07.00.10.03.00 - Sobrevivência	371 178 974	371 178 974	32 481 520	32 481 520	0	32 481 520	32 481 520	2,3%	8,8%
	07.00.10.04.00 - Família e crianças	66 455 188	66 455 188	12 943 950	12 943 950	1 689	12 942 261	12 943 950	0,9%	19,5%
	07.00.10.06.00 - Habitação	15 501 509	15 501 509	0	0	0	0	0	0,0%	0,0%
	07.00.10.08.00 - ID Protecção Social	223 762 574	236 261 527	1 011 176	1 011 176	0	1 011 176	1 011 176	0,1%	0,4%
	07.00.10.09 - Outros não especificados	7 718 183	7 126 683	1 426 578	1 426 578	0	1 426 578	1 426 578	0,1%	20,0%
07.00.10.09.00 - Outros não especificados - seg. social	454 809 186	464 811 612	20 846 577	20 846 577	0	20 846 577	20 846 577	1,5%	4,5%	
07.00.10 - Protecção social Total	1 139 425 614	1 161 335 493	68 709 801	68 709 801	1 689	68 708 112	68 709 801	4,9%	5,9%	
Total Geral	15 764 087 040	15 983 493 245	1 367 585 611	1 367 585 611	4 624 048	1 362 961 563	1 367 585 611	97,0%	8,6%	
Por Regularizar PROGRAMA INVESTIMENTO										
Total Geral	15 764 087 040	15 983 493 245	1 410 307 136							

CONTAS PROVISÓRIAS 1º TRIMESTRE 2017

Mapa IV - Receitas Globais dos Serviços e Fundos Autónomos segundo classificação económica e orgânica

O_NAT	RO_COD	RO_NOME	MF - Instituto Nacional De Estatística	MF - Autoridade Reguladora De Aquisições Públicas	MEE - Agencia Para O Desenvolvemento Empresarial E Inovação	MEE - Instituto De Emprego E Formação Profissional	MEE - Instituto Nacional De Desenvolvimento Das Pescas	MEE - Autoridade Competente Para Os Produtos Da Pesca	MEE - Agência Caboverdiana De Investimentos
FUN	01.04.01.05.07	Outras Rendas							
	01.04.02.01.01	Venda Mercadorias							
	01.04.02.01.03	Venda Publicações E Impressos	50 000						
	01.04.02.01.09	Outras Vendas	19 386 458						
	01.04.02.02.01.00.06	Taxa de serviço de manutenção rodoviária							
	01.04.02.02.01.00.08	Taxa de exploração de água							
	01.04.02.02.01.00.09	Taxas de serviços de secretaria							
	01.04.02.02.01.09.09	Outras Taxas Diversas						4 054 457	350 642
	01.04.02.02.02.09	Outros emolumentos e custas							
	01.04.02.03.01	Taxas De Serviços Médico-Hospitalares							
	01.04.02.03.09	Outras Taxas De Serviços							
	01.04.03.07	Multas e outras penalidades						8 750	
	01.04.03.09	Outras Multas E Penalidades							
	01.04.04.01	Outras Transferencias Correntes							
	01.04.05.09	Outras Receitas Não Especificadas			23 000				
FUN Total			19 436 458	0	23 000	0	0	4 063 207	350 642
	09.01.03.01	Recebidas Pelos Fsa	36 134 481	8 629 977	22 556 883	19 299 183	2 878 819		22 746 195
OPT Total			36 134 481	8 629 977	22 556 883	19 299 183	2 878 819	0	22 746 195
Total Geral			55 570 939	8 629 977	22 579 883	19 299 183	2 878 819	4 063 207	23 096 837

CONTAS PROVISÓRIAS 1º TRIMESTRE 2017

Mapa IV - Receitas Globais dos Serviços e Fundos Autónomos segundo classificação económica e orgânica

O_NAT	RO_COD	RO_NOME	MEE - Fundo Autonomo Do Desenvolvemento De Transporte Maritimo	Mai - Polícia Nacional	MNEC - Fundo De Solidariedade das Comunidades	Forças Armadas	Cofre Geral De Justiça	Polícia Judiciária	MJT - Comissão De Coordenação E Combate À Droga
FUN	01.04.01.05.07	Outras Rendas							
	01.04.02.01.01	Venda Mercadorias							
	01.04.02.01.03	Venda Publicações E Impressos							
	01.04.02.01.09	Outras Vendas					350 000		
	01.04.02.02.01.00.06	Taxa de serviço de manutenção rodoviária							
	01.04.02.02.01.00.08	Taxa de exploração de água							
	01.04.02.02.01.00.09	Taxas de serviços de secretaria							
	01.04.02.02.01.09.09	Outras Taxas Diversas							
	01.04.02.02.02.09	Outros emolumentos e custas					38 505 893		
	01.04.02.03.01	Taxas De Serviços Médico-Hospitalares							
	01.04.02.03.09	Outras Taxas De Serviços							
	01.04.03.07	Multas e outras penalidades							
	01.04.03.09	Outras Multas E Penalidades					30 559 041		
	01.04.04.01	Outras Transferencias Correntes							
	01.04.05.09	Outras Receitas Não Especificadas							
FUN Total			0	0	0	0	69 414 934	0	0
	09.01.03.01	Recebidas Pelos Fsa	18 790 407	486 192 051	10 694 913	195 169 034		66 249 729	4 016 193
OPT Total			18 790 407	486 192 051	10 694 913	195 169 034	0	66 249 729	4 016 193
Total Geral			18 790 407	486 192 051	10 694 913	195 169 034	69 414 934	66 249 729	4 016 193

CONTAS PROVISÓRIAS 1º TRIMESTRE 2017

Mapa IV - Receitas Globais dos Serviços e Fundos Autónomos segundo classificação económica e orgânica

O_NAT	RO_COD	RO_NOME	ME- Fundação Caboverdiana De Acção Social E Escolar	ME - Universidade De Cabo Verde	ME - Instituto Universitário De Educação	MFIS - Instituto Caboverdiano Da Criança e do Adolescente	MFIS - Instituto Caboverdiano para Igualdade e Equidade do Género	MCIC - Arquivo Histórico Nacional	MCIC - Instituto Da Biblioteca Nacional E Do Livro
FUN	01.04.01.05.07	Outras Rendas							1 123 500
	01.04.02.01.01	Venda Mercadorias	558 305						500 000
	01.04.02.01.03	Venda Publicações E Impressos							744 667
	01.04.02.01.09	Outras Vendas							
	01.04.02.02.01.00.06	Taxa de serviço de manutenção rodoviária							
	01.04.02.02.01.00.08	Taxa de exploração de água							
	01.04.02.02.01.00.09	Taxas de serviços de secretaria			14 453 000				
	01.04.02.02.01.09.09	Outras Taxas Diversas							
	01.04.02.02.02.09	Outros emolumentos e custas							
	01.04.02.03.01	Taxas De Serviços Médico-Hospitalares							
	01.04.02.03.09	Outras Taxas De Serviços		18 400 000					
	01.04.03.07	Multas e outras penalidades							
	01.04.03.09	Outras Multas E Penalidades		70 077 100	809 200				
	01.04.04.01	Outras Transferencias Correntes							
	01.04.05.09	Outras Receitas Não Especificadas		79 000					
FUN Total			558 305	88 556 100	15 262 200	0	0	0	2 368 167
	09.01.03.01	Recebidas Pelos Fsa	168 347 190	68 481 042	12 190 284	19 904 713	3 884 187	8 640 090	6 668 328
OPT Total			168 347 190	68 481 042	12 190 284	19 904 713	3 884 187	8 640 090	6 668 328
Total Geral			168 905 495	157 037 142	27 452 484	19 904 713	3 884 187	8 640 090	9 036 495

CONTAS PROVISÓRIAS 1º TRIMESTRE 2017

Mapa IV - Receitas Globais dos Serviços e Fundos Autónomos segundo classificação económica e orgânica

O_NAT	RO_COD	RO_NOME	MCIC - Instituto De Investigação E Património Cultural	MCIC-Fundo Autónom0 de Apoio à Cultura e às Indústrias Criativas	MSSS - Hospital Central Agostinho Neto	MSSS - Hospital Central Baptista De Sousa	MSSS - Instituto Nacional de Saude Publica	MSSS - Regiao Sanitária Santiago Norte	MSSS - Hospital Regional Dr João Morais
FUN	01.04.01.05.07	Outras Rendas							
	01.04.02.01.01	Venda Mercadorias							
	01.04.02.01.03	Venda Publicações E Impressos							
	01.04.02.01.09	Outras Vendas							
	01.04.02.02.01.00.06	Taxa de serviço de manutenção rodoviária							
	01.04.02.02.01.00.08	Taxa de exploração de água							
	01.04.02.02.01.00.09	Taxas de serviços de secretaria							
	01.04.02.02.01.09.09	Outras Taxas Diversas							
	01.04.02.02.02.09	Outros emolumentos e custas							
	01.04.02.03.01	Taxas De Serviços Médico-Hospitalares			39 560 068	28 243 412		6 144 437	3 625 285
	01.04.02.03.09	Outras Taxas De Serviços				2 813 085			
	01.04.03.07	Multas e outras penalidades							
	01.04.03.09	Outras Multas E Penalidades							
	01.04.04.01	Outras Transferencias Correntes							
	01.04.05.09	Outras Receitas Não Especificadas							
FUN Total			0	0	39 560 068	31 056 497	0	6 144 437	3 625 285
	09.01.03.01	Recebidas Pelos Fsa	13 064 031		65 993 033	41 366 676	4 777 707	24 311 715	1 649 685
OPT Total			13 064 031	0	65 993 033	41 366 676	4 777 707	24 311 715	1 649 685
Total Geral			13 064 031	0	105 553 101	72 423 173	4 777 707	30 456 152	5 274 970

CONTAS PROVISÓRIAS 1º TRIMESTRE 2017

Mapa IV - Receitas Globais dos Serviços e Fundos Autónomos segundo classificação económica e orgânica

O_NAT	RO_COD	RO_NOME	MSSS - Hospital Do Sal	MSSS - Hospital Regional Fogo E Brava	MAA - Instituto Nacional De Investigação E Des. Agrário	MAA - Instituto Nacional De Meteorologia E Geofísica	MAA - Agencia Nacional De Agua E Saneamento	MIOTH - Instituto De Estradas	MIOTH - Instituto Nacional De Gestão Do Territorio
FUN	01.04.01.05.07	Outras Rendas							
	01.04.02.01.01	Venda Mercadorias			10 840				
	01.04.02.01.03	Venda Publicações E Impressos							
	01.04.02.01.09	Outras Vendas							16 198 992
	01.04.02.02.01.00.06	Taxa de serviço de manutenção rodoviária							
	01.04.02.02.01.00.08	Taxa de exploração de água					11 605 280		
	01.04.02.02.01.00.09	Taxas de serviços de secretaria							
	01.04.02.02.01.09.09	Outras Taxas Diversas				33 000 000			
	01.04.02.02.02.09	Outros emolumentos e custas					2 000		
	01.04.02.03.01	Taxas De Serviços Médico-Hospitalares	2 926 620	1 977 025					
	01.04.02.03.09	Outras Taxas De Serviços					437 588		
	01.04.03.07	Multas e outras penalidades							
	01.04.03.09	Outras Multas E Penalidades					1 800		
	01.04.04.01	Outras Transferencias Correntes				40 864			
	01.04.05.09	Outras Receitas Não Especificadas			73 854				
FUN Total			2 926 620	1 977 025	84 694	33 040 864	12 046 668	0	16 198 992
	09.01.03.01	Recebidas Pelos Fsa		1 601 791	8 681 229	2 678 901	2 611 977	6 560 217	7 754 352
OPT Total			0	1 601 791	8 681 229	2 678 901	2 611 977	6 560 217	7 754 352
Total Geral			2 926 620	3 578 816	8 765 923	35 719 765	14 658 645	6 560 217	23 953 344

CONTAS PROVISÓRIAS 1º TRIMESTRE 2017

Mapa IV - Receitas Globais dos Serviços e Fundos Autónomos segundo classificação económica e orgânica

O_NAT	RO_COD	RO_NOME	MIOTh - Fundo Autónimo De Manutenção Rodoviária	TOTAL GERAL
FUN	01.04.01.05.07	Outras Rendas		1 123 500
	01.04.02.01.01	Venda Mercadorias		1 069 145
	01.04.02.01.03	Venda Publicações E Impressos		794 667
	01.04.02.01.09	Outras Vendas		35 935 450
	01.04.02.02.01.00.06	Taxa de serviço de manutenção rodoviária	157 682 978	157 682 978
	01.04.02.02.01.00.08	Taxa de exploração de água		11 605 280
	01.04.02.02.01.00.09	Taxas de serviços de secretaria		14 453 000
	01.04.02.02.01.09.09	Outras Taxas Diversas		37 405 099
	01.04.02.02.02.09	Outros emolumentos e custas		38 507 893
	01.04.02.03.01	Taxas De Serviços Médico-Hospitalares		82 476 847
	01.04.02.03.09	Outras Taxas De Serviços		21 650 673
	01.04.03.07	Multas e outras penalidades		8 750
	01.04.03.09	Outras Multas E Penalidades		101 447 141
	01.04.04.01	Outras Transferencias Correntes		40 864
	01.04.05.09	Outras Receitas Não Especificadas		175 854
FUN Total			157 682 978	504 377 141
	09.01.03.01	Recebidas Pelos Fsa		1 362 525 013
OPT Total			0	1 362 525 013
Total Geral			157 682 978	1 866 902 154

CONTAS PROVISÓRIAS 1º TRIMESTRE 2017
Mapa V - Despesas Globais dos Serviços e Fundos autónomos segundo classificação económica e orgânica

O_NATRO_N1	RO_N2	RO_DET	MF - Instituto Nacional De Estatística	MF - Autoridade Reguladora De Aquisições Públicas	MEE - Agencia Para O Desenvolvimento Empresarial E Inovação	MEE - Instituto De Emprego E Formação Profissional	MEE - Instituto Nacional De Desenvolvimento Das Pescas	MEE - Autoridade Competente Para Os Produtos Da Pesca
FUN	02-Despesas	02.01-Despesas	02.01.01.01.01-Pessoal Dos Quadros Especiais					
			02.01.01.01.02-Pessoal Do Quadro	17 663 407	1 920 000		1 563 246	5 748 084
			02.01.01.01.03-Pessoal Contratado	4 591 440	3 255 000	6 888 930	10 833 513	0
			02.01.01.01.04-Pessoal Em Regime De Avença	950 000				
			02.01.01.01.09-Pessoal Em Qualquer Outra Situação					
			02.01.01.02.01-Gratificações Permanentes		383 500			
			02.01.01.02.02-Subsídios Permanentes	2 070 269	90 000	0		0
			02.01.01.02.03-Despesas De Representação					
			02.01.01.02.04-Gratificações Eventuais	280 000	0		0	100 510
			02.01.01.02.05-Horas Extraordinárias	0	10 239		0	26 637
			02.01.01.02.06-Alimentação E Alojamento					
			02.01.01.02.07-Formação	109 162	0		0	
			02.01.01.02.08-Subsídio De Instalação					
			02.01.01.02.09-Outros Suplementos E Abonos	0	0			
			02.01.01.03.02-Recrutamentos E Nomeações	0				
			02.01.01.03.03-Progressões					
			02.01.01.03.04-Reclassificações				0	
			02.01.01.03.05-Regressos	0	0		0	0
			02.01.01.03.06-Promoções					
			02.01.02.01.01-Contribuições Para A Segurança Social	3 625 630	800 466	1 033 341	1 842 859	859 579
			02.01.02.01.02-Encargos Com A Saúde					
			02.01.02.01.03-Abono De Família		1 200			
			02.01.02.01.04-Seguros De Acidentes No Trabalho	46 762	0	0	0	25 317
			02.01.02.01.09-Encargos Diversos De Segurança Social					4 839
			02.01-Despesas com pessoal Total	29 336 670	6 460 405	7 922 271	14 239 618	6 659 617
			02.02-Aquisição de bens e serviços					0
			02.02.01.00.01-Matérias Primas E Subsidiárias					
			02.02.01.00.02-Medicamentos				0	
			02.02.01.00.03-Produtos Alimentares					
			02.02.01.00.04-Roupa Vestuário E Calçado					
			02.02.01.00.05-Material De Escritório	101 951	26 016	63 350	16 440	0
			02.02.01.00.06-Material De Consumo Clínico					
			02.02.01.00.07-Munições Explosivos E Outro Mat Militar					
			02.02.01.00.08-Material De Educação, Cultura E Recreio				0	
			02.02.01.00.09-Material De Transporte - Peças				0	0
			02.02.01.01.00-Livros E Documentação Técnica		0			0
			02.02.01.01.01-Artigos Honoríficos E De Decoração		0			
			02.02.01.01.02-Combustíveis E Lubrificantes	5 000	100 000	131 000	130 000	3 000
			02.02.01.01.03-Material De Limpeza, Higiene E Conforto	15 881	0	0	8 020	0
			02.02.01.01.04-Material De Conservação E Reparação				8 000	0
			02.02.01.09.09-Outros Bens	131 888	10 300	27 697	0	4 500
			02.02.02.00.01-Rendas E Alugueres	3 072 450	287 040	120 000		143 775
			02.02.02.00.02-Conservação E Reparação De Bens	142 964	0	53 535	170 611	263 532
			02.02.02.00.03-Comunicações	305 494	0	242 220	87 976	110 282
			02.02.02.00.04-Transportes				0	
			02.02.02.00.05-Água	278 319	27 439	113 846	22 826	67 624
			02.02.02.00.06-Energia Eléctrica	998 733	114 977	315 617	583 328	243 027
			02.02.02.00.07-Publicidade E Propaganda		3 312	0	0	
			02.02.02.00.08-Representação Dos Serviços	0	0		0	0
			02.02.02.00.09-Deslocação E Estadas	799 800	242 118	105 000	48 235	171 517
			02.02.02.01.00-Vigilância E Segurança	335 340	198 720	299 670	0	130 370
			02.02.02.01.01-Limpeza Higiene E Conforto	638 250		0		
			02.02.02.01.02-Honorários					290 000
			02.02.02.01.03.01-Assistência Técnica - Residentes		0	1 232 717	0	
			02.02.02.01.03.02-Assistência Técnica - Não Residentes	0	0	0		836 841
			02.02.02.09.09-Outros Serviços	351 672	118 710	35 237	12 600	112 156
			02.02-Aquisição de bens e serviços Total	7 177 742	1 128 632	2 739 889	1 088 036	1 539 783
			02.05-Subsídios					
			02.05.02.01-Subsídios A Empresas Privadas Não Financeiras					
			02.05-Subsídios Total	0	0	0	0	0
			02.06-Transferências					
			02.06.01.09.01-Outros Transferências Correntes					
			02.06.02.01.01-Quotas A Organismos Internacionais Correntes					
			02.06.02.01.09-Outros Organismos Internacionais - Correntes					
			02.06.03.01.09-Outras Transferências Administrações Públicas Correntes					
			02.06.03.02.09-Outras Transferências A Administração Pública De Capital					
			02.06-Transferências Total	0	0	0	0	0
			02.07-Benefícios Sociais					
			02.07.01.01.04-Pensões de reserva	0	0	0	0	0
			02.07.01.02-Benefícios sociais em espécie	0	0	0	0	0
			02.07.02.01.09-Outros Benefícios Sociais Em Numerário	0	0	0	0	0
			02.07.02.02-Benefícios Sociais Em Espécie	0	0	0	0	0
			02.07-Benefícios Sociais Total	0	0	0	0	0
			02.08-Outros	23 441	0	0	40 639	0
			02.08.02.01.02-Bolsas De Estudo E Outros Benefícios Educacionais					
			02.08.02.01.09-Id Outras Correntes					
			02.08.04-Organizações Não Governamentais					
			02.08.05.99-Outras Restituições					
			02.08.06-Indemnizações					
			02.08.07-Outras Despesas Residual				82 964	
			02.08-Outras Despesas Total	23 441	0	0	123 603	0
			02-Despesas Total	36 537 853	7 589 037	10 662 160	15 451 257	8 199 400
			03-Activos					
			03.01-Activos					
			03.01.01.01.06.01-Outras Construções - Aquisições					
			03.01.01.02.02.01-Ferramentas E Utensílios - Aquisições	0		0		0
			03.01.01.02.03.01-Equipamento Administrativo - Aquisições					
			03.01.01.02.04.01-Outra Maquinaria E Equipamento - Aquisições	0				
			03-Activos E Passivos Total	0	0	0	0	0
			FUN Total	36 537 853	7 589 037	10 662 160	15 451 257	8 199 400
			OUT			11 034 865	10 175 490	786 467
			Total Geral	36 537 853	7 589 037	21 697 025	25 626 747	8 199 400

CONTAS PROVISÓRIAS 1º TRIMESTRE 2017
Mapa V - Despesas Globais dos Serviços e Fundos autónomos segundo classificação económica e orgânica

O_NATRO_N1	RO_N2	RO_DET	MEE - Agência Caboverdiana De Investimentos	MEE - Fundo Autonomo Do Desenvolvimento De Transporte Marítimo	Mai - Polícia Nacional	MNEC - Fundo De Solidariedade das Comunidades	Forças Armadas	Cofre Geral De Justiça	
FUN	02-Despesas	02.01-Despesas	02.01.01.01.01-Pessoal Dos Quadros Especiais				182 280		
			02.01.01.01.02-Pessoal Do Quadro	804 765	327 858 008		103 682 412		
			02.01.01.01.03-Pessoal Contratado	11 111 607	1 987 613		15 000	23 767 848	
			02.01.01.01.04-Pessoal Em Regime De Avença	120 000					
			02.01.01.01.09-Pessoal Em Qualquer Outra Situação						
			02.01.01.02.01-Gratificações Permanentes				139 872	13 174 128	
			02.01.01.02.02-Subsídios Permanentes	0	61 699 035		253 488		
			02.01.01.02.03-Despesas De Representação				65 232		
			02.01.01.02.04-Gratificações Eventuais		0	0	21 000		
			02.01.01.02.05-Horas Extraordinárias	88 620					
			02.01.01.02.06-Alimentação E Alojamento		4 808 680		33 144 525		
			02.01.01.02.07-Formação	388 669	639 003		2 244 721	0	
			02.01.01.02.08-Subsídio De Instalação		105 000		16 000	0	
			02.01.01.02.09-Outros Suplementos E Abonos		0			0	
			02.01.01.03.02-Recrutamentos E Nomeações		0				
			02.01.01.03.03-Progressões		0		44 672		
			02.01.01.03.04-Reclassificações						
			02.01.01.03.05-Regressos		0				
			02.01.01.03.06-Promoções		0		43 185		
			02.01.02.01.01-Contribuições Para A Segurança Social	1 800 765	14 513 344		6 171 037	0	
			02.01.02.01.02-Encargos Com A Saúde				422 122		
			02.01.02.01.03-Abono De Família		629 100		213 800		
			02.01.02.01.04-Seguros De Acidentes No Trabalho	19 560	0				
			02.01.02.01.09-Encargos Diversos De Segurança Social				0		
			02.01-Despesas com pessoal Total	14 333 986	0	412 239 783	0	146 659 346	36 941 976
		02.02-Aquisição de bens e serviços	02.02.01.00.01-Matérias Primas E Subsidiárias					0	
			02.02.01.00.02-Medicamentos					0	
			02.02.01.00.03-Produtos Alimentares					0	
			02.02.01.00.04-Roupa Vestuário E Calçado		816 147		4 284 096		
			02.02.01.00.05-Material De Escritório	205 401	1 553 487		200 803	520 974	
			02.02.01.00.06-Material De Consumo Clínico						
			02.02.01.00.07-Munições Explosivos E Outro Mat Militar		0		0		
			02.02.01.00.08-Material De Educação, Cultura E Recreio						
			02.02.01.00.09-Material De Transporte - Peças		8 849 169		101 958		
			02.02.01.01.00-Livros E Documentação Técnica	0				6 400	
			02.02.01.01.01-Artigos Honoríficos E De Decoração						
			02.02.01.01.02-Combustíveis E Lubrificantes	0	14 166 433		1 119 302	1 773 368	
			02.02.01.01.03-Material De Limpeza, Higiene E Conforto	3 588	416 597			20 128	
			02.02.01.01.04-Material De Conservação E Reparação	0	2 322 255			47 000	
			02.02.01.09.09-Outros Bens	0	3 006 646		76 984		
			02.02.02.00.01-Rendas E Alugueres	1 000 000	2 656 100			5 253 917	
			02.02.02.00.02-Conservação E Reparação De Bens	67 244	3 169 791		474 435	57 609	
			02.02.02.00.03-Comunicações	198 366	2 463 489		188 677	167 500	
			02.02.02.00.04-Transportes	31 200					
			02.02.02.00.05-Água	94 465	2 585 442		967 200	183 132	
			02.02.02.00.06-Energia Eléctrica	276 499	4 443 354		1 878 117	0	
			02.02.02.00.07-Publicidade E Propaganda	4 715	419 279				
			02.02.02.00.08-Representação Dos Serviços	0	0		0	17 337	
			02.02.02.00.09-Deslocação E Estadas	511 535	4 305 572		1 872 028	691 862	
			02.02.02.01.00-Vigilância E Segurança	537 226				1 913 252	
			02.02.02.01.01-Limpeza Higiene E Conforto	0			333 308	1 588 150	
			02.02.02.01.02-Honorários		653 241				
			02.02.02.01.03.01-Assistência Técnica - Residentes	356 633	300 000		0	0	
			02.02.02.01.03.02-Assistência Técnica - Não Residentes						
			02.02.02.09.09-Outros Serviços	149 485	3 532 551		139 817	2 896 186	
			02.02-Aquisição de bens e serviços Total	3 436 357	0	55 659 553	0	11 636 725	15 136 815
		02.05-Subsídios	02.05.02.01-Subsídios A Empresas Privadas Não Financeiras		2 600 000				
			02.05-Subsídios Total	0	2 600 000	0	0	0	
		02.06-Transferências	02.06.01.09.01-Outros Transferências Correntes						
			02.06.02.01.01-Quotas A Organismos Internacionais Correntes						
			02.06.02.01.09-Outros Organismos Internacionais - Correntes						
			02.06.03.01.09-Outras Transferências Administrações Públicas Correntes				0	0	
			02.06.03.02.09-Outras Transferências A Administração Pública De Outras Entidades				8 231 370		
			02.06-Transferências Total	0	0	0	8 231 370	0	
		02.07-Benefícios Sociais	02.07.01.01.04-Pensões de reserva	0	0	0	9 986 613	0	
			02.07.01.02-Benefícios sociais em espécie	0	0	0	0	0	
			02.07.02.01.09-Outros Benefícios Sociais Em Numerário	0	0	0	0	0	
			02.07.02.02-Benefícios Sociais Em Espécie	0	0	0	0	0	
			02.07-Benefícios Sociais Total	0	0	0	9 986 613	0	
		02.08-Outras Despesas	02.08.01-Seguros	0	5 668 270		150 484	1 426 149	
			02.08.02.01.02-Bolsas De Estudo E Outros Benefícios Educacionais						
			02.08.02.01.09-Id Outras Correntes						
			02.08.04-Organizações Não Governamentais						
			02.08.05.99-Outras Restituições						
			02.08.06-Indemnizações						
			02.08.07-Outras Despesas Residual		181 250		4 434 431		
			02.08-Outras Despesas Total	0	0	5 849 520	0	4 584 915	1 426 149
		02-Despesas Total		17 770 343	2 600 000	473 748 856	8 231 370	172 867 599	53 504 940
		03-Activos	03.01.01.01.06.01-Outras Construções - Aquisições						
			03.01.01.02.02.01-Ferramentas E Utensílios - Aquisições	0		0			
			03.01.01.02.03.01-Equipamento Administrativo - Aquisições			0		0	
			03.01.01.02.04.01-Outra Maquinaria E Equipamento - Aquisições						
			03-Activos E Passivos Total	0	0	0	0	0	
FUN Total				17 770 343	2 600 000	473 748 856	8 231 370	172 867 599	53 504 940
OUT							20 779 637	9 051 311	
Total Geral				17 770 343	2 600 000	473 748 856	29 011 007	172 867 599	62 556 251

CONTAS PROVISÓRIAS 1º TRIMESTRE 2017
Mapa V - Despesas Globais dos Serviços e Fundos autónomos segundo classificação económica e orgânica

O_NATRO_N1	RO_N2	RO_DET	MJT - Polícia Judiciária	MJT - Comissão De Coordenação E Combate À Droga	ME- Fundação Caboverdiana De Acção Social E Escolar	ME - Universidade De Cabo Verde	ME - Instituto Universitário De Educação	MFIS - Instituto Caboverdiano Da Criança e do Adolescente
FUN	02-Despesas	02.01-Despesas com pessoal						
		02.01.01.01-01-Pessoal Dos Quadros Especiais						
		02.01.01.01.02-Pessoal Do Quadro	33 001 423	1 549 266	8 072 674	73 063 886	21 797 122	2 588 222
		02.01.01.01.03-Pessoal Contratado	1 583 383	197 835	25 043 341	81 593 919	8 971 270	5 157 823
		02.01.01.01.04-Pessoal Em Regime De Avença			50 000		0	242 835
		02.01.01.01.09-Pessoal Em Qualquer Outra Situação						
		02.01.01.02.01-Gratificações Permanentes	57 000		1 538 445	3 995 947		234 977
		02.01.01.02.02-Subsídios Permanentes	11 923 073			122 067	12 000	23 980
		02.01.01.02.03-Despesas De Representação	111 465			60 000	0	
		02.01.01.02.04-Gratificações Eventuais				0		
		02.01.01.02.05-Horas Extraordinárias	0	18 600	3 922	126 511	2 675 512	26 400
		02.01.01.02.06-Alimentação E Alojamento	0			0		
		02.01.01.02.07-Formação	0			0	0	
		02.01.01.02.08-Subsídio De Instalação	43 500					
		02.01.01.02.09-Outros Suplementos E Abonos	0		0	0	0	
		02.01.01.03.02-Recrutamentos E Nomeações	0					
		02.01.01.03.03-Progressões					0	
		02.01.01.03.04-Reclassificações					0	0
		02.01.01.03.05-Regressos	0				0	0
		02.01.01.03.06-Promoções		0			0	
		02.01.02.01.01-Contribuições Para A Segurança Social	2 675 226	29 676	3 618 363	9 679 315	360 452	1 210 264
		02.01.02.01.02-Encargos Com A Saúde						
		02.01.02.01.03-Abono De Família	251 500	8 400	2 400	24 400	8 000	
		02.01.02.01.04-Seguros De Acidentes No Trabalho	0		470 979	0		
		02.01.02.01.09-Encargos Diversos De Segurança Social						
		02.01-Despesas com pessoal Total	49 646 570	1 803 777	38 800 124	168 666 045	33 824 356	9 484 501
		02.02-Aquisição de bens e serviços						
		02.02.01.00.01-Matérias Primas E Subsidiárias					0	
		02.02.01.00.02-Medicamentos	0					2 770
		02.02.01.00.03-Produtos Alimentares		352 569				182 513
		02.02.01.00.04-Roupa Vestuário E Calçado	40 169	0		55 590		0
		02.02.01.00.05-Material De Escritório	569 059	10 935	51 811	294 124	125 315	26 940
		02.02.01.00.06-Material De Consumo Clínico	0					
		02.02.01.00.07-Munições Explosivos E Outro Mat Militar	0					
		02.02.01.00.08-Material De Educação, Cultura E Recreio				0		
		02.02.01.00.09-Material De Transporte - Peças	135 999	115 500	80 800	0		1 200
		02.02.01.01.00-Livros E Documentação Técnica	0		7 207 164	18 000	0	
		02.02.01.01.01-Artigos Honoríficos E De Decoração	0					
		02.02.01.01.02-Combustíveis E Lubrificantes	202 000	60 000	0	94 542	0	26 896
		02.02.01.01.03-Material De Limpeza, Higiene E Conforto	11 969		5 700	203 211	17 200	26 070
		02.02.01.01.04-Material De Conservação E Reparação	52 290			1 910	12 032	0
		02.02.01.09.09-Outros Bens		17 855	60 144	64 949	0	0
		02.02.02.00.01-Rendas E Alugueres	666 000		200 000	135 000	138 009	30 000
		02.02.02.00.02-Conservação E Reparação De Bens	413 217	21 222	90 070	83 049	57 390	42 550
		02.02.02.00.03-Comunicações	569 228	0	0	163 755	204 954	144 717
		02.02.02.00.04-Transportes			0	0		
		02.02.02.00.05-Água	34 883	36 120	16 195	242 733	235 999	87 554
		02.02.02.00.06-Energia Eléctrica	0	135 000	47 648	940 612	630 561	168 480
		02.02.02.00.07-Publicidade E Propaganda	27 332			64 400	38 180	
		02.02.02.00.08-Representação Dos Serviços	52 270		0	91 490		
		02.02.02.00.09-Deslocação E Estadas	1 442 168	0	27 300	442 845	83 972	125 753
		02.02.02.01.00-Vigilância E Segurança			664 000	339 250	0	
		02.02.02.01.01-Limpeza Higiene E Conforto	560 625	0		903 369	0	0
		02.02.02.01.02-Honorários	100 500					
		02.02.02.01.03.01-Assistência Técnica - Residentes		0	0	0	19 000	
		02.02.02.01.03.02-Assistência Técnica - Não Residentes					0	
		02.02.02.09.09-Outros Serviços	820 664	156 000	182 544	512 509	361 071	114 203
		02.02-Aquisição de bens e serviços Total	5 698 373	905 201	8 633 376	4 651 338	1 923 683	979 646
		02.05-Subsídios						
		02.05.02.01-Subsídios A Empresas Privadas Não Financeiras						
		02.05-Subsídios Total	0	0	0	0	0	0
		02.06-Transferências						
		02.06.01.09.01-Outros Transferências Correntes						
		02.06.02.01.01-Quotas A Organismos Internacionais Correntes						
		02.06.02.01.09-Outros Organismos Internacionais - Correntes						
		02.06.03.01.09-Outras Transferências Administrações Públicas Correntes			5 325 000			0
		02.06.03.02.09-Outras Transferências A Administração Pública De Cabo Verde						
		02.06-Transferências Total	0	0	5 325 000	0	0	0
		02.07-Benefícios Sociais						
		02.07.01.01.04-Pensões de reserva	0	0	0	0	0	0
		02.07.01.02-Benefícios sociais em espécie	0	0	0	0	0	0
		02.07.02.01.09-Outros Benefícios Sociais Em Numerário	0	0	0	0	0	0
		02.07.02.02-Benefícios Sociais Em Espécie	0	0	0	0	0	0
		02.07-Benefícios Sociais Total	0	0	0	0	0	0
		02.08-Outros	726 926	0	0	4 606	73 083	71 486
		02.08.02.01.02-Bolsas De Estudo E Outros Benefícios Educacionais			102 306 503			10 185
		02.08.02.01.09-Id Outras Correntes						
		02.08.04-Organizações Não Governamentais						
		02.08.05.99-Outras Restituições						
		02.08.06-Indemnizações						
		02.08.07-Outras Despesas Residual			107 887			
		02.08-Outras Despesas Total	726 926	0	102 414 390	4 606	73 083	81 671
		02-Despesas Total	56 071 869	2 708 978	155 172 890	173 321 989	35 821 122	10 545 818
		03-Activos						
		03.01-Activos						
		03.01.01.01.06.01-Outras Construções - Aquisições						
		03.01.01.02.02.01-Ferramentas E Utensílios - Aquisições					0	0
		03.01.01.02.03.01-Equipamento Administrativo - Aquisições						
		03.01.01.02.04.01-Outra Maquinaria E Equipamento - Aquisições						
		03-Activos E Passivos Total	0	0	0	0	0	0
FUN Total			56 071 869	2 708 978	155 172 890	173 321 989	35 821 122	10 545 818
OUT							0	
Total Geral			56 071 869	2 708 978	155 172 890	173 321 989	35 821 122	10 545 818

CONTAS PROVISÓRIAS 1º TRIMESTRE 2017
Mapa V - Despesas Globais dos Serviços e Fundos autónomos segundo classificação económica e orgânica

O_NATRO_N1	RO_N2	RO_DET	MFIS - Instituto Caboverdiano para Igualdade e Equidade do Género	MCIC - Arquivo Histórico Nacional	MCIC - Instituto Da Biblioteca Nacional E Do Livro	MCIC - Instituto De Investigação E Património Cultural	MCIC - Fundo Autónomo De Apoio À Cultura E As Indústrias Criativas	MSSS - Hospital Central Agostinho Neto		
FUN	02-Despesas	02.01.01.01-01-Pessoal Dos Quadros Especiais								
		02.01.01.01.02-Pessoal Do Quadro	1 529 895	5 896 855	3 473 829	11 134 152				
		02.01.01.01.03-Pessoal Contratado			925 980	1 003 053	0	27 184 626		
		02.01.01.01.04-Pessoal Em Regime De Avença								
		02.01.01.01.09-Pessoal Em Qualquer Outra Situação								
		02.01.01.02.01-Gratificações Permanentes								
		02.01.01.02.02-Subsídios Permanentes	19 784							
		02.01.01.02.03-Despesas De Representação								
		02.01.01.02.04-Gratificações Eventuais						522 105		
		02.01.01.02.05-Horas Extraordinárias	27 849		0	32 500	31 590	52 284		
		02.01.01.02.06-Alimentação E Alojamento								
		02.01.01.02.07-Formação								
		02.01.01.02.08-Subsídio De Instalação								
		02.01.01.02.09-Outros Suplementos E Abonos	0							
		02.01.01.03.02-Recrutamentos E Nomeações								
		02.01.01.03.03-Progressões					0			
		02.01.01.03.04-Reclassificações								
		02.01.01.03.05-Regressos	0				0			
		02.01.01.03.06-Promoções	0				0			
		02.01.02.01.01-Contribuições Para A Segurança Social	232 452		884 530	138 897	71 811	0	4 277 667	
		02.01.02.01.02-Encargos Com A Saúde								
		02.01.02.01.03-Abono De Família				8 400	13 200		410 640	
		02.01.02.01.04-Seguros De Acidentes No Trabalho	5 030		29 994				0	
		02.01.02.01.09-Encargos Diversos De Segurança Social								
		02.01-Despesas com pessoal Total			1 815 010	6 811 379	4 579 606	12 253 806	0	32 447 322
		02.02-Aquisição de bens e serviços	02.02.01.00.01-Matérias Primas E Subsidiárias			0				
			02.02.01.00.02-Medicamentos							14 691 295
			02.02.01.00.03-Produtos Alimentares							11 243 898
			02.02.01.00.04-Roupa Vestuário E Calçado							66 240
			02.02.01.00.05-Material De Escritório	6 600	0	28 906	0	0	0	1 258 018
			02.02.01.00.06-Material De Consumo Clínico							
			02.02.01.00.07-Munições Explosivos E Outro Mat Militar							
			02.02.01.00.08-Material De Educação, Cultura E Recreio							
			02.02.01.00.09-Material De Transporte - Peças			17 600	72 000	0		
			02.02.01.01.00-Livros E Documentação Técnica			0	0			
			02.02.01.01.01-Artigos Honoríficos E De Decoração				0			
			02.02.01.01.02-Combustíveis E Lubrificantes	100 000	0	60 000	126 399	0	0	3 201 865
	02.02.01.01.03-Material De Limpeza, Higiene E Conforto	0		33 763	0	0	0	3 604 197		
	02.02.01.01.04-Material De Conservação E Reparação				6 116	0	0	500 152		
	02.02.01.09.09-Outros Bens			24 624	0	0		1 583 826		
	02.02.02.00.01-Rendas E Alugueres			0	0			861 590		
	02.02.02.00.02-Conservação E Reparação De Bens	1 649	10 500	22 687	0			2 396 584		
	02.02.02.00.03-Comunicações	57 655	66 468	53 765	106 500	0	0	560 650		
	02.02.02.00.04-Transportes									
	02.02.02.00.05-Água	40 941	16 123	39 575	81 069	0	0	2 126 212		
	02.02.02.00.06-Energia Eléctrica	80 045	19 349	505 955	145 498	0	0	0		
	02.02.02.00.07-Publicidade E Propaganda	0								
	02.02.02.00.08-Representação Dos Serviços			0	0					
	02.02.02.00.09-Deslocação E Estadas	51 400	147 400	20 447	19 150	104 170		380 746		
	02.02.02.01.00-Vigilância E Segurança	224 250	0	227 198	403 818	0				
	02.02.02.01.01-Limpeza Higiene E Conforto			38 500	140 760			713 780		
	02.02.02.01.02-Honorários									
	02.02.02.01.03.01-Assistência Técnica - Residentes	0	0	85 000	0			1 454 588		
	02.02.02.01.03.02-Assistência Técnica - Não Residentes							470 612		
	02.02.02.09.09-Outros Serviços	3 585	39 807	42 426	16 800			1 683 173		
	02.02-Aquisição de bens e serviços Total	566 125	341 871	1 236 338	1 039 994	104 170	0	46 797 426		
02.05-Subsídios	02.05.02.01-Subsídios A Empresas Privadas Não Financeiras									
02.05-Subsídios Total		0	0	0	0	0	0	0		
02.06-Transferências	02.06.01.09.01-Outros Transferências Correntes									
	02.06.02.01.01-Quotas A Organismos Internacionais Correntes									
	02.06.02.01.09-Outros Organismos Internacionais - Correntes									
	02.06.03.01.09-Outras Transferências Administrações Públicas Correntes									
	02.06.03.02.09-Outras Transferências A Administração Pública De Capital									
02.06-Transferências Total		0	0	0	0	0	0	0		
02.07-Benefícios Sociais	02.07.01.01.04-Pensões de reserva	0	0	0	0	0	0	0		
	02.07.01.02-Benefícios sociais em espécie	0	0	0	0	0	0	0		
	02.07.02.01.09-Outros Benefícios Sociais Em Numerário	0	0	0	0	0	0	0		
	02.07.02.02-Benefícios Sociais Em Espécie	0	0	0	0	0	0	0		
02.07-Benefícios Sociais Total		0	0	0	0	0	0	0		
02.08-Outros	02.08.01-Seguros			8 976	81 289	0		393 768		
	02.08.02.01.02-Bolsas De Estudo E Outros Benefícios Educativos									
	02.08.02.01.09-Id Outras Correntes									
	02.08.04-Organizações Não Governamentais									
	02.08.05.99-Outras Restituições									
	02.08.06-Indemnizações									
	02.08.07-Outras Despesas Residual									
02.08-Outras Despesas Total		0	8 976	81 289	0	0	0	393 768		
02-Despesas Total		2 381 135	7 162 226	5 897 233	13 293 800	104 170	0	79 638 516		
03-Activos	03.01-Activos	03.01.01.01.06.01-Outras Construções - Aquisições								
		03.01.01.02.02.01-Ferramentas E Utensílios - Aquisições		0		0				
		03.01.01.02.03.01-Equipamento Administrativo - Aquisições								
		03.01.01.02.04.01-Outra Maquinaria E Equipamento - Aquisições								
03-Activos E Passivos Total		0	0	0	0	0	0	0		
FUN Total		2 381 135	7 162 226	5 897 233	13 293 800	104 170	0	79 638 516		
OUT										
Total Geral		2 381 135	7 162 226	5 897 233	13 293 800	104 170	0	79 638 516		

CONTAS PROVISÓRIAS 1º TRIMESTRE 2017
Mapa V - Despesas Globais dos Serviços e Fundos autónomos segundo classificação económica e orgânica

O_NATRO_N1	RO_N2	RO_DET	MSSS - Hospital Central Baptista De Sousa	MSSS - Instituto Nacional de Saude Publica	MSSS - Regiao Sanitária Santiago Norte	MSSS - Hospital Regional Dr João Morais	MSSS - Hospital Do Sal	MSSS - Hospital Regional Fogo E Brava
FUN	02-Despes	02.01-Des	02.01.01.01.01-Pessoal Dos Quadros Especiais					
			02.01.01.01.02-Pessoal Do Quadro	1 623 600				
			02.01.01.01.03-Pessoal Contratado	22 463 692	395 670	8 092 508	1 246 509	1 885 337
			02.01.01.01.04-Pessoal Em Regime De Avença	0				
			02.01.01.01.09-Pessoal Em Qualquer Outra Situação	78 300	135 000			
			02.01.01.02.01-Gratificações Permanentes	223 712		18 168		
			02.01.01.02.02-Subsídios Permanentes	174 000	778 236		0	
			02.01.01.02.03-Despesas De Representação					
			02.01.01.02.04-Gratificações Eventuais	612 336		0	0	20 000
			02.01.01.02.05-Horas Extraordinárias	71 405	57 483		0	0
			02.01.01.02.06-Alimentação E Alojamento	162 615		259 750	0	0
			02.01.01.02.07-Formação		0	85 053	0	0
			02.01.01.02.08-Subsídio De Instalação					
			02.01.01.02.09-Outros Suplementos E Abonos		0	0		0
			02.01.01.03.02-Recrutamentos E Nomeações					
			02.01.01.03.03-Progressões					
			02.01.01.03.04-Reclassificações					
			02.01.01.03.05-Regressos					
			02.01.01.03.06-Promoções					
			02.01.02.01.01-Contribuições Para A Segurança Social	3 355 320	59 950	963 716	184 068	0
			02.01.02.01.02-Encargos Com A Saúde					
			02.01.02.01.03-Abono De Família		0			0
			02.01.02.01.04-Seguros De Acidentes No Trabalho					
			02.01.02.01.09-Encargos Diversos De Segurança Social					
			02.01-Despesas com pessoal Total	27 141 380	3 049 939	9 419 195	1 430 577	1 905 337
			02.02-Aqui					
			02.02.01.00.01-Matérias Primas E Subsidiárias					
			02.02.01.00.02-Medicamentos	11 164 462		3 697 819	53 370	35 010
			02.02.01.00.03-Produtos Alimentares	2 175 228		1 860 823	784 482	494 224
			02.02.01.00.04-Roupa Vestuário E Calçado	260 754	0	238 201	0	0
			02.02.01.00.05-Material De Escritório	716 542	5 500	672 286	131 633	19 271
			02.02.01.00.06-Material De Consumo Clínico	5 516 744		2 051 088	5 760	0
			02.02.01.00.07-Munições Explosivos E Outro Mat Militar					
			02.02.01.00.08-Material De Educação, Cultura E Recreio					
			02.02.01.00.09-Material De Transporte - Peças	84 890		598 780	0	11 800
			02.02.01.01.00-Livros E Documentação Técnica			0		
			02.02.01.01.01-Artigos Honoríficos E De Decoração			0		
			02.02.01.01.02-Combustíveis E Lubrificantes	493 316	0	1 465 076	232 472	8 905
			02.02.01.01.03-Material De Limpeza, Higiene E Conforto	108 011	0	983 259	202 689	18 900
			02.02.01.01.04-Material De Conservação E Reparação		7 322	837 380	41 156	42 564
			02.02.01.09.09-Outros Bens	370 475	40 910	121 139	79 437	56 500
			02.02.02.00.01-Rendas E Alugueres	131 900		0	0	0
			02.02.02.00.02-Conservação E Reparação De Bens	1 703 557	50 642	561 757	165 911	16 238
			02.02.02.00.03-Comunicações	913 173	33 974	421 870	44 960	74 500
			02.02.02.00.04-Transportes		7 800	7 000		
			02.02.02.00.05-Água	214 457	39 961	540 840	0	1 032
			02.02.02.00.06-Energia Eléctrica	0	142 689	201 801	18 721	2 845
			02.02.02.00.07-Publicidade E Propaganda		0		0	
			02.02.02.00.08-Representação Dos Serviços		30 090			
			02.02.02.00.09-Deslocação E Estadas	315 814	143 728	448 052	355 409	0
			02.02.02.01.00-Vigilância E Segurança	411 000	0			
			02.02.02.01.01-Limpeza Higiene E Conforto	1 675 543	0	6 000	0	
			02.02.02.01.02-Honorários		0	0		
			02.02.02.01.03.01-Assistência Técnica - Residentes	87 960	0	136 000	137 000	159 950
			02.02.02.01.03.02-Assistência Técnica - Não Residentes					
			02.02.02.09.09-Outros Serviços	2 657 768	58 057	1 814 611	762 700	38 557
			02.02-Aquisição de bens e serviços Total	29 001 594	560 673	16 663 782	3 015 700	271 758
			02.05-Sub					
			02.05.02.01-Subsídios A Empresas Privadas Não Financeiras					
			02.05-Subsídios Total	0	0	0	0	0
			02.06-Tran					
			02.06.01.09.01-Outros Transferências Correntes					
			02.06.02.01.01-Quotas A Organismos Internacionais Correntes					
			02.06.02.01.09-Outros Organismos Internacionais - Correntes					
			02.06.03.01.09-Outras Transferências Administrações Públicas Cor			0		
			02.06.03.02.09-Outras Transferencias A Administração Pública De C					
			02.06-Transferências Total	0	0	0	0	0
			02.07-Ben					
			02.07.01.01.04-Pensões de reserva	0	0	0	0	0
			02.07.01.02-Benefícios sociais em espécie	0	0	0	0	0
			02.07.02.01.09-Outros Benefícios Sociais Em Numerário	0	0	0	0	0
			02.07.02.02-Benefícios Sociais Em Espécie	0	0	0	0	0
			02.07-Benefícios Sociais Total	0	0	0	0	0
			02.08-Outr					
			02.08.02.01.02-Bolsas De Estudo E Outros Benefícios Educacionais					
			02.08.02.01.09-Id Outras Correntes	156 531				
			02.08.04-Organizações Não Governamentais					
			02.08.05.99-Outras Restituições					
			02.08.06-Indemnizações					
			02.08.07-Outras Despesas Residual					
			02.08-Outras Despesas Total	156 531	0	0	0	0
			02-Despesas Total	56 299 505	3 610 612	26 082 977	4 446 277	2 177 095
			03-Activos					
			03.01-Activ					
			03.01.01.01.06.01-Outras Construções - Aquisições	0				
			03.01.01.02.02.01-Ferramentas E Utensilios - Aquisições	155 480		0	0	
			03.01.01.02.03.01-Equipamento Administrativo - Aquisições	1 229 233				
			03.01.01.02.04.01-Outra Maquinaria E Equipamento - Aquisições	1 222 706				
			03-Activos E Passivos Total	2 607 419	0	0	0	0
			FUN Total	58 906 924	3 610 612	26 082 977	4 446 277	2 177 095
			OUT					
			Total Geral	58 906 924	3 610 612	26 082 977	4 446 277	2 177 095

CONTAS PROVISÓRIAS 1º TRIMESTRE 2017
Mapa V - Despesas Globais dos Serviços e Fundos autónomos segundo classificação económica e orgânica

O_NAT	RO_N1	RO_N2	RO_DET	MAA - Instituto Nacional De InvestigaçãO E Des. Agrário	MAA - Instituto Nacional De Meteorologia E Geofísica	MAA - Agencia Nacional De Agua E Saneamento	MIOTH - Instituto De Estradas	MIOTH - Instituto Nacional De GestãO Do Território	MIOTH - Fundo Autónomo De ManutençãO Rodoviária
FUN	02-Despes	02.01-Desp	02.01.01.01.01-Pessoal Dos Quadros Especiais						
			02.01.01.01.02-Pessoal Do Quadro	6 305 293	15 636 935	14 596 082	3 785 952		619 815
			02.01.01.01.03-Pessoal Contratado	0	5 818 789	577 262		9 621 058	33 600
			02.01.01.01.04-Pessoal Em Regime De Avença					0	
			02.01.01.01.09-Pessoal Em Qualquer Outra SituaçãO						
			02.01.01.02.01-GratificaçõEs Permanentes		2 918 863				0
			02.01.01.02.02-Subsídios Permanentes	0	0	482 487	562 284	75 000	30 300
			02.01.01.02.03-Despesas De RepresentaçãO	0					
			02.01.01.02.04-GratificaçõEs Eventuais	263 061				300 900	
			02.01.01.02.05-Horas Extraordinárias	20 869	1 076 257	40 090		0	0
			02.01.01.02.06-AlimentaçãO E Alojamento						
			02.01.01.02.07-FormaçãO		72 031	0	0	0	0
			02.01.01.02.08-Subsídio De InstalaçãO						
			02.01.01.02.09-Outros Suplementos E Abonos		32 800		0		
			02.01.01.03.02-Recrutamentos E NomeaçõEs			0		0	
			02.01.01.03.03-ProgressõEs						
			02.01.01.03.04-ReclassificaçõEs						
			02.01.01.03.05-Reingressos			0		0	
			02.01.01.03.06-PromoçõEs					0	
			02.01.02.01.01-ContribuiçõEs Para A Segurança Social	1 696 943	3 530 464	2 323 376	652 236	1 456 290	5 400
			02.01.02.01.02-Encargos Com A Saúde						
			02.01.02.01.03-Abono De Família					1 200	
			02.01.02.01.04-Seguros De Acidentes No Trabalho	220 021	60 361	53 318	5 031	0	1 119
			02.01.02.01.09-Encargos Diversos De Segurança Social		14 103				
			02.01-Despesas com pessoal Total	8 506 187	29 160 603	18 072 615	5 005 503	11 454 448	690 234
		02.02-Aqui	02.02.01.00.01-Matérias Primas E Subsidiárias	0					
			02.02.01.00.02-Medicamentos					0	
			02.02.01.00.03-Produtos Alimentares	0					
			02.02.01.00.04-Roupa Vestuário E Calçado	0					
			02.02.01.00.05-Material De Escritório	0	262 233	82 093	18 809	0	38 209
			02.02.01.00.06-Material De Consumo Clínico						
			02.02.01.00.07-MuniçõEs Explosivos E Outro Mat Militar						
			02.02.01.00.08-Material De EducaçãO, Cultura E Recreio						
			02.02.01.00.09-Material De Transporte - Peças		166 176	0	0	0	0
			02.02.01.01.00-Livros E DocumentaçãO Técnica					0	
			02.02.01.01.01-Artigos Honoríficos E De DecoraçãO						
			02.02.01.01.02-Combustíveis E Lubrificantes	0	388 063	0	0	0	0
			02.02.01.01.03-Material De Limpeza, Higiene E Conforto	0	53 151	31 890		0	16 305
			02.02.01.01.04-Material De ConservaçãO E ReparaçãO	0	36 986	53 954	0	0	0
			02.02.01.09.09-Outros Bens			955	0	0	0
			02.02.02.00.01-Rendas E Alugueres	0	0	114 200		0	129 000
			02.02.02.00.02-ConservaçãO E ReparaçãO De Bens	0	176 158	70 851	14 465	0	11 550
			02.02.02.00.03-ComunicaçõEs	0	389 952	209 766	131 840	0	59 174
			02.02.02.00.04-Transportes		711 408			0	
			02.02.02.00.05-Água	0	207 228	182 892	7 477	0	7 282
			02.02.02.00.06-Energia Eléctrica	0	476 510	519 051	38 454	0	17 468
			02.02.02.00.07-Publicidade E Propaganda					0	
			02.02.02.00.08-RepresentaçãO Dos Serviços	0	20 312	0	10 000	0	0
			02.02.02.00.09-DeslocaçãO E Estadas	0	369 284	25 560	198 548	321 522	0
			02.02.02.01.00-Vigilância E Segurança		427 383	683 698	29 325	0	
			02.02.02.01.01-Limpeza Higiene E Conforto		563 910	208 725	29 325	0	0
			02.02.02.01.02-Honorários			0	0	0	
			02.02.02.01.03.01-Assistência Técnica - Residentes	30 000	93 120		0	0	375 260
			02.02.02.01.03.02-Assistência Técnica - Não Residentes						
			02.02.02.09.09-Outros Serviços	0	185 505	76 178	0	758 186	166 000
			02.02-AquisiçãO de bens e serviçOs Total	30 000	4 527 379	2 259 813	478 243	1 079 708	820 248
		02.05-Subs	02.05.02.01-Subsídios A Empresas Privadas Não Financeiras						
			02.05-Subsídios Total	0	0	0	0	0	0
		02.06-Tran	02.06.01.09.01-Outros Transferências Correntes		12 249				
			02.06.02.01.01-Quotas A Organismos Internacionais Correntes						
			02.06.02.01.09-Outros Organismos Internacionais - Correntes						
			02.06.03.01.09-Outras Transferências AdministraçõEs Públicas Corr	0					
			02.06.03.02.09-Outras Transferências A AdministraçãO Pública De C						
			02.06-Transferências Total	0	12 249	0	0	0	0
		02.07-Ben	02.07.01.01.04-PensõEs de reserva	0	0	0	0	0	0
			02.07.01.02-Benefícios sociais em espécie	0	0	0	0	0	0
			02.07.02.01.09-Outros Benefícios Sociais Em Numerário	0	0	0	0	0	0
			02.07.02.02-Benefícios Sociais Em Espécie	0	0	0	0	0	0
			02.07-Benefícios Sociais Total	0	0	0	0	0	0
		02.08-Outr	02.08.01-Seguros	0	0	56 644	49 622		0
			02.08.02.01.02-Bolsas De Estudo E Outros Benefícios Educacionais						
			02.08.02.01.09-Id Outras Correntes		35 824				
			02.08.04-OrganizaçõEs Não Governamentais						
			02.08.05.99-Outras RestituiçõEs						
			02.08.06-IndemnizaçõEs						
			02.08.07-Outras Despesas Residual						
			02.08-Outras Despesas Total	0	35 824	56 644	49 622	0	0
			02-Despesas Total	8 536 187	33 736 055	20 389 072	5 533 368	12 534 156	1 510 482
		03-Activos	03.01-Activ						
			03.01.01.01.06.01-Outras ConstruçõEs - AquisiçõEs						
			03.01.01.02.02.01-Ferramentas E Utensílios - AquisiçõEs				0		
			03.01.01.02.03.01-Equipamento Administrativo - AquisiçõEs						
			03.01.01.02.04.01-Outra Maquinaria E Equipamento - AquisiçõEs						
			03-Activos E Passivos Total	0	0	0	0	0	0
			FUN Total	8 536 187	33 736 055	20 389 072	5 533 368	12 534 156	1 510 482
			OUT						
			Total Geral	8 536 187	33 736 055	20 389 072	5 533 368	12 534 156	1 510 482

CONTAS PROVISÓRIAS 1º TRIMESTRE 2017
Mapa V - Despesas Globais dos Serviços e Fundos autónomos segundo classificação económica e orgânica

O_NAT	RO_N1	RO_N2	RO_DET	Total Geral
FUN	02-Despes	02.01-Des	02.01.01.01.01-Pessoal Dos Quadros Especiais	182 280
			02.01.01.01.02-Pessoal Do Quadro	665 885 401
			02.01.01.01.03-Pessoal Contratado	265 576 858
			02.01.01.01.04-Pessoal Em Regime De Avença	1 362 835
			02.01.01.01.09-Pessoal Em Qualquer Outra Situação	213 300
			02.01.01.02.01-Gratificações Permanentes	22 684 612
			02.01.01.02.02-Subsídios Permanentes	78 316 003
			02.01.01.02.03-Despesas De Representação	236 697
			02.01.01.02.04-Gratificações Eventuais	2 147 572
			02.01.01.02.05-Horas Extraordinárias	4 386 768
			02.01.01.02.06-Alimentação E Alojamento	38 518 940
			02.01.01.02.07-Formação	3 538 639
			02.01.01.02.08-Subsídio De Instalação	164 500
			02.01.01.02.09-Outros Suplementos E Abonos	32 800
			02.01.01.03.02-Recrutamentos E Nomeações	0
			02.01.01.03.03-Progressões	44 672
			02.01.01.03.04-Reclassificações	0
			02.01.01.03.05-Regressos	0
			02.01.01.03.06-Promoções	43 185
			02.01.02.01.01-Contribuições Para A Segurança Social	68 573 347
			02.01.02.01.02-Encargos Com A Saúde	422 122
			02.01.02.01.03-Abono De Família	1 572 240
			02.01.02.01.04-Seguros De Acidentes No Trabalho	942 331
			02.01.02.01.09-Encargos Diversos De Segurança Social	14 103
			02.01-Despesas com pessoal Total	1 154 859 205
		02.02-Aqu	02.02.01.00.01-Matérias Primas E Subsidiárias	0
			02.02.01.00.02-Medicamentos	29 644 726
			02.02.01.00.03-Produtos Alimentares	17 093 737
			02.02.01.00.04-Roupa Vestuário E Calçado	5 761 197
			02.02.01.00.05-Material De Escritório	7 275 542
			02.02.01.00.06-Material De Consumo Clínico	7 573 592
			02.02.01.00.07-Munições Explosivos E Outro Mat Militar	0
			02.02.01.00.08-Material De Educação, Cultura E Recreio	0
			02.02.01.00.09-Material De Transporte - Peças	10 235 872
			02.02.01.01.00-Livros E Documentação Técnica	7 231 564
			02.02.01.01.01-Artigos Honoríficos E De Decoração	0
			02.02.01.01.02-Combustíveis E Lubrificantes	24 203 310
			02.02.01.01.03-Material De Limpeza, Higiene E Conforto	6 185 833
			02.02.01.01.04-Material De Conservação E Reparação	3 969 117
			02.02.01.09.09-Outros Bens	5 735 054
			02.02.02.00.01-Rendas E Alugueres	15 278 981
			02.02.02.00.02-Conservação E Reparação De Bens	10 421 587
			02.02.02.00.03-Comunicações	8 216 952
			02.02.02.00.04-Transportes	757 408
			02.02.02.00.05-Água	8 526 665
			02.02.02.00.06-Energia Eléctrica	13 078 136
			02.02.02.00.07-Publicidade E Propaganda	557 218
			02.02.02.00.08-Representação Dos Serviços	221 499
			02.02.02.00.09-Deslocação E Estadas	14 001 245
			02.02.02.01.00-Vigilância E Segurança	7 124 650
			02.02.02.01.01-Limpeza Higiene E Conforto	7 400 245
			02.02.02.01.02-Honorários	1 043 741
			02.02.02.01.03.01-Assistência Técnica - Residentes	5 304 069
			02.02.02.01.03.02-Assistência Técnica - Não Residentes	470 612
			02.02.02.09.09-Outros Serviços	18 230 844
			02.02-Aquisição de bens e serviços Total	235 543 396
		02.05-Sub	02.05.02.01-Subsídios A Empresas Privadas Não Financeiras	2 600 000
			02.05-Subsídios Total	2 600 000
		02.06-Tran	02.06.01.09.01-Outros Transferências Correntes	12 249
			02.06.02.01.01-Quotas A Organismos Internacionais Correntes	0
			02.06.02.01.09-Outros Organismos Internacionais - Correntes	0
			02.06.03.01.09-Outras Transferências Administrações Públicas Corr	5 325 000
			02.06.03.02.09-Outras Transferencias A Administração Pública De C	8 231 370
			02.06-Transferências Total	13 568 619
		02.07-Ben	02.07.01.01.04-Pensões de reserva	9 986 613
			02.07.01.02-Benefícios sociais em espécie	0
			02.07.02.01.09-Outros Benefícios Sociais Em Numerário	0
			02.07.02.02-Benefícios Sociais Em Espécie	0
			02.07-Benefícios Sociais Total	9 986 613
		02.08-Outr	02.08.01-Seguros	8 783 791
			02.08.02.01.02-Bolsas De Estudo E Outros Benefícios Educacionais	102 316 688
			02.08.02.01.09-Id Outras Correntes	192 355
			02.08.04-Organizações Não Governamentais	0
			02.08.05.99-Outras Restituições	0
			02.08.06-Indemnizações	0
			02.08.07-Outras Despesas Residual	4 806 532
			02.08-Outras Despesas Total	116 099 366
			02-Despesas Total	1 532 657 199
		03-Activos	03.01.01.01.06.01-Outras Construções - Aquisições	0
			03.01.01.02.02.01-Ferramentas E Utensílios - Aquisições	155 480
			03.01.01.02.03.01-Equipamento Administrativo - Aquisições	1 229 233
			03.01.01.02.04.01-Outra Maquinaria E Equipamento - Aquisições	1 222 706
			03-Activos E Passivos Total	2 607 419
			FUN Total	1 535 264 618
			OUT	51 827 770
			Total Geral	1 587 092 388

CONTAS PROVISÓRIAS 1º TRIMESTRE 2017

Despesas Globais de Investimento Estado segundo classificação económica

Natureza	Class. Econom1	Class. Econom2	Económica2 Descrição	Dotações Orçamentais	Orçamento Corrigido	Cabimentado	Liquidado	Por pagar Jan. a Março	Pagamentos Jan. a Março	Total Geral Executado	%_1	Exe %		
INV	02-Despes	02.01-Despe	02.01.01.01.02-Pessoal Do Quadro	720 000	720 000	308 312	308 312	0	308 312	308 312	0,0%	42,8%		
			02.01.01.01.03-Pessoal Contratado	1 154 402 423	1 169 486 614	253 336 001	253 336 001	34 489	253 301 512	253 336 001	18,0%	21,7%		
			02.01.01.01.04-Pessoal Em Regime De Av	2 196 564	1 207 764	0	0	0	0	0	0,0%	0,0%		
			02.01.01.01.09-Pessoal Em Qualquer Outra	6 000 000	9 720 000	2 415 000	2 415 000	0	2 415 000	2 415 000	0,2%	24,8%		
			02.01.01.02.01-Gratificações Permanentes	1 461 540	6 081 540	85 500	85 500	0	85 500	0	0,0%	0,0%		
			02.01.01.02.02-Subsídios Permanentes	8 070 700	9 135 272	1 528 698	1 528 698	0	1 528 698	0	0,0%	0,0%		
			02.01.01.02.03-Despesas De Representaçã	120 000	120 000	0	0	0	0	0	0,0%	0,0%		
			02.01.01.02.04-Gratificações Eventuais	23 560 761	43 978 311	6 366 643	6 366 643	750 000	5 616 643	6 366 643	0,5%	14,5%		
			02.01.01.02.05-Horas Extraordinárias	2 421 566	7 264 562	958 026	958 026	0	958 026	958 026	0,1%	13,2%		
			02.01.01.02.06-Alimentação E Alojamento	744 000	1 374 000	0	0	0	0	0	0,0%	0,0%		
			02.01.01.02.07-Formação	109 775 708	103 031 873	2 618 728	2 618 728	790 400	1 828 328	2 618 728	0,2%	2,5%		
			02.01.01.02.08-Subsídio De Instalação	1 500 000	1 500 000	0	0	0	0	0	0,0%	0,0%		
			02.01.01.02.09-Outros Suplementos E Abo	14 155 613	14 226 533	281 710	281 710	0	281 710	281 710	0,0%	2,0%		
			02.01.01.03.02-Recrutamentos E Nomeaçõ	1 828 800	1 828 800	0	0	0	0	0	0,0%	0,0%		
			02.01.01.03.05-Reingressos	3 479 376	3 479 376	0	0	0	0	0	0,0%	0,0%		
			02.01.02.01.01-Contribuições Para A Segur	170 329 883	151 073 833	27 313 893	27 313 893	203 274	27 110 619	27 313 893	1,9%	18,1%		
			02.01.02.01.03-Abono De Família	43 200	43 200	0	0	0	0	0	0,0%	0,0%		
		02.01.02.01.04-Seguros De Acidentes No T	2 257 578	2 267 578	169 163	169 163	0	169 163	169 163	0,0%	7,5%			
		02.01-Despesas com pessoal Total				1 503 067 712	1 526 539 256	295 381 674	295 381 674	1 778 163	293 603 511	293 767 476	20,8%	19,2%
		02.02-Aquis	02.02.01.00.01-Matérias Primas E Subsidiá	02.02.01.00.01-Matérias Primas E Subsidiá	14 478 187	15 273 187	0	0	0	0	0	0,0%	0,0%	
				02.02.01.00.02-Medicamentos	139 128 760	137 870 760	10 127 432	10 127 432	0	10 127 432	10 127 432	0,7%	7,3%	
				02.02.01.00.03-Produtos Alimentares	92 193 492	92 193 492	802 285	802 285	0	802 285	802 285	0,1%	0,9%	
				02.02.01.00.04-Roupa Vestuário E Calçad	27 305 484	29 783 984	346 552	346 552	0	346 552	346 552	0,0%	1,2%	
				02.02.01.00.05-Material De Escritório	29 964 730	31 739 083	991 630	991 630	0	991 630	991 630	0,1%	3,1%	
				02.02.01.00.06-Material De Consumo Clínic	5 593 400	3 275 000	0	0	0	0	0	0,0%	0,0%	
				02.02.01.00.07-Munições Explosivos E Ou	5 200 000	6 550 000	0	0	0	0	0	0,0%	0,0%	
				02.02.01.00.08-Material De Educação, Cult	21 995 865	22 195 865	1 646 377	1 646 377	16 720	1 629 657	1 646 377	0,1%	7,4%	
				02.02.01.00.09-Material De Transporte - Pe	3 845 789	5 945 789	145 800	145 800	0	145 800	145 800	0,0%	2,5%	
				02.02.01.01.00-Livros E Documentação Té	2 060 507	2 874 152	115 900	115 900	0	115 900	115 900	0,0%	4,0%	
				02.02.01.01.01-Artigos Honoríficos E De De	0	500 000	0	0	0	0	0	0,0%	0,0%	
				02.02.01.01.02-Combustíveis E Lubrificant	67 377 529	69 482 191	1 169 869	1 169 869	24 120	1 145 749	1 169 869	0,1%	1,7%	
				02.02.01.01.03-Material De Limpeza, Higier	5 298 965	5 444 965	366 843	366 843	0	366 843	366 843	0,0%	6,7%	
				02.02.01.01.04-Material De Conservação E	23 236 174	23 756 174	305 688	305 688	28 907	276 781	305 688	0,0%	1,3%	
				02.02.01.09.09-Outros Bens	102 345 767	119 208 078	2 099 704	2 099 704	40 256	2 059 448	2 099 704	0,1%	1,8%	
				02.02.02.00.01-Rendas E Alugueres	44 906 635	47 154 390	5 129 001	5 129 001	78 200	5 050 801	5 129 001	0,4%	10,9%	
				02.02.02.00.02-Conservação E Reparação	49 763 964	53 719 819	1 026 852	1 026 852	11 210	1 015 642	1 026 852	0,1%	1,9%	
				02.02.02.00.03-Comunicações	34 947 505	45 988 481	2 533 052	2 533 052	34 000	2 499 052	2 533 052	0,2%	5,5%	
				02.02.02.00.04-Transportes	12 699 569	12 533 393	1 212 143	1 212 143	0	1 212 143	1 212 143	0,1%	9,7%	
				02.02.02.00.05-Água	14 078 957	15 629 698	1 025 385	1 025 385	383	1 025 002	1 025 385	0,1%	6,6%	
				02.02.02.00.06-Energia Eléctrica	28 497 761	36 572 422	2 810 270	2 810 270	50 449	2 759 821	2 810 270	0,2%	7,7%	
				02.02.02.00.07-Publicidade E Propaganda	86 485 613	89 348 710	5 394 345	5 394 345	154 675	5 239 670	5 394 345	0,4%	6,0%	
				02.02.02.00.08-Representação Dos Serviç	350 000	350 000	15 809	15 809	0	15 809	15 809	0,0%	4,5%	
				02.02.02.00.09-Deslocação E Estadas	213 203 253	254 171 166	34 899 381	34 899 381	290 314	34 609 067	34 899 381	2,5%	13,7%	
				02.02.02.01.00-Vigilância E Segurança	6 675 780	11 289 151	1 134 913	1 134 913	0	1 134 913	1 134 913	0,1%	10,1%	
				02.02.02.01.01-Limpeza Higiene E Confort	5 417 492	6 599 992	1 000 172	1 000 172	192 050	808 122	1 000 172	0,1%	15,2%	
				02.02.02.01.02-Honorários	53 445 361	70 655 854	6 687 380	6 687 380	214 600	6 472 780	6 687 380	0,5%	9,5%	

CONTAS PROVISÓRIAS 1º TRIMESTRE 2017

Despesas Globais de Investimento Estado segundo classificação económica

Matr.az	Class. Econom1	Class. Econom2	Económica2 Descrição	Dotações Orçamentais	Orçamento Corrigido	Cabimentado	Liquidado	Por pagar Jan. a Março	Pagamentos Jan. a Março	Total Geral Executado	%_1	Exe %
			02.02.02.01.03.01-Assistência Técnica - R	789 084 469	843 390 154	90 395 409	90 395 409	100 000	90 295 409	90 395 409	6,4%	10,7%
			02.02.02.01.03.02-Assistência Técnica - Na	1 804 231 324	1 857 209 035	169 216 278	169 216 278	0	169 216 278	169 216 278	12,0%	9,1%
			02.02.02.09.09-Formação	10 782 410	11 915 105	0	0	0	0	0	0,0%	0,0%
			02.02.02.09.09-Outros Serviços	652 061 285	581 632 166	39 587 134	39 587 134	210 520	39 376 614	39 587 134	2,8%	6,8%
			02.02-Aquisição de bens e serviços Total	4 346 656 027	4 504 252 257	380 185 604	380 185 604	1 446 404	378 739 200	380 185 604	27,0%	8,4%
		02.05-Subsi	02.05.02.01-Subsídios A Empresas Privada	906 000	906 000	0	0	0	0	0	0,0%	0,0%
			02.05-Subsídios Total	906 000	906 000	0	0	0	0	0	0,0%	0,0%
		02.06-Trans	02.06.01.09.01-Outros Transferências Corr	47 779 512	47 560 580	108 900	108 900	108 900	0	108 900	0,0%	0,2%
			02.06.01.09.03-Id Outros Transferências	3 100 000	3 100 000	0	0	0	0	0	0,0%	0,0%
			02.06.02.01.01-Quotas A Organismos Inter	9 422 841	11 787 143	2 621 895	2 621 895	0	2 621 895	2 621 895	0,2%	22,2%
			02.06.02.01.09-Outros Organismos Interna	3 050 000	2 380 000	0	0	0	0	0	0,0%	0,0%
			02.06.02.02.09-Outros A Organismos Interr	26 332 100	26 332 100	0	0	0	0	0	0,0%	0,0%
			02.06.03.01.01-Fundos E Serviços Autónor	81 678 974	81 678 974	0	0	0	0	0	0,0%	0,0%
			02.06.03.01.02-Municípios Corrente	565 000 000	557 000 000	0	0	0	0	0	0,0%	0,0%
			02.06.03.01.09-Outras Transferências Adm	339 431 607	273 387 877	68 087 672	68 087 672	0	68 087 672	68 087 672	4,8%	24,9%
			02.06.03.02.01-Fundos E Serviços Autónor	5 000 000	5 000 000	0	0	0	0	0	0,0%	0,0%
			02.06.03.02.02-Municípios Capital	327 853 818	298 777 818	0	0	0	0	0	0,0%	0,0%
			02.06.03.02.09-Outras Transferencias A Ac	321 645 938	321 645 938	399 056	399 056	0	399 056	399 056	0,0%	0,1%
			02.06-Transferências Total	1 730 294 790	1 628 650 430	71 217 523	71 217 523	108 900	71 108 623	71 217 523	5,0%	4,4%
		02.07-Benef	02.07.01.01.03-Pensões do regime não cor	200 000 000	200 000 000	32 481 520	32 481 520	0	32 481 520	32 481 520	2,3%	16,2%
			02.07.01.02-Benefícios sociais em espécie	0	0	0	0	0	0	0	0,0%	0,0%
			02.07.02.01.09-Outros Benefícios Sociais E	62 979 753	45 992 966	2 048 740	2 048 740	648 300	1 400 440	2 048 740	0,1%	4,5%
			02.07.02.02-Benefícios Sociais Em Espécie	2 550 000	2 550 000	16 500	16 500	0	16 500	16 500	0,0%	0,6%
			02.07-Benefícios Sociais Total	265 529 753	248 542 966	34 546 760	34 546 760	648 300	33 898 460	34 546 760	2,4%	13,9%
		02.08-Outra	02.08.01-Seguros	8 295 012	8 155 012	280 710	280 710	0	280 710	280 710	0,0%	3,4%
			02.08.02.01.02-Bolsas De Estudo E Outros	128 120 862	154 072 252	18 713 005	18 713 005	0	18 713 005	18 713 005	1,3%	12,1%
			02.08.02.01.03-Indemnizações Extraordina	29 319 000	29 319 000	0	0	0	0	0	0,0%	0,0%
			02.08.02.01.09-Id Outras Correntes	20 102 642	19 658 042	1 300 046	1 300 046	358 071	941 975	1 300 046	0,1%	6,6%
			02.08.04-Organizações Não Governamenta	31 518 000	31 850 920	0	0	0	0	0	0,0%	0,0%
			02.08.05.99-Outras Restituições	77 715 500	77 715 500	12 643 787	12 643 787	0	12 643 787	12 643 787	0,9%	16,3%
			02.08.06-Indemnizações	0	67 080 910	5 244 629	5 244 629	0	5 244 629	5 244 629	0,4%	7,8%
			02.08.07-Outras Despesas Residual	17 654 715	17 154 715	2 116 198	2 116 198	0	2 116 198	2 116 198	0,2%	12,3%
			02.08-Outras Despesas Total	312 725 731	405 006 351	40 298 375	40 298 375	358 071	39 940 304	40 298 375	2,9%	10,0%
			02-Despesas Total	8 159 180 013	8 313 897 261	821 629 936	821 629 936	4 339 838	817 290 098	820 015 738	58,1%	9,9%
	03-Activos	03.01-Activ	03.01.01.01.01.01.01-Residências Civas - A	0	0	0	0	0	0	0	0,0%	0,0%
			03.01.01.01.02.01-Edifícios Não Residencia	313 411 550	304 046 409	0	0	0	0	0	0,0%	0,0%
			03.01.01.01.03.01-Edifícios Para Escritórios	88 996 425	88 996 425	28 418 712	28 418 712	0	28 418 712	28 418 712	2,0%	31,9%
			03.01.01.01.04.01-Edifícios Para Ensino - A	753 493 845	758 113 845	10 668 120	10 668 120	0	10 668 120	10 668 120	0,8%	1,4%
			03.01.01.01.06.01-Outras Construções - Ad	5 988 679 136	5 928 594 345	405 870 431	405 870 431	217 500	405 652 931	405 870 431	28,8%	6,8%
			03.01.01.02.01.01.01-Viaturas Ligeiras De	68 000 000	144 560 000	1 994 951	1 994 951	0	1 994 951	1 994 951	0,1%	1,4%
			03.01.01.02.01.02.01-Viaturas Mistas - Aqu	10 000 000	10 000 000	5 368 086	5 368 086	0	5 368 086	5 368 086	0,4%	53,7%
			03.01.01.02.01.03.01-Viaturas De Cargas	0	0	7 804 717	7 804 717	0	7 804 717	7 804 717	0,6%	0,0%
			03.01.01.02.02.01-Ferramentas E Utensílio	90 726 966	90 976 966	361 081	361 081	0	361 081	361 081	0,0%	0,4%
			03.01.01.02.03.01-Equipamento Administra	96 777 074	153 070 992	43 421 187	43 421 187	66 710	43 354 477	43 421 187	3,1%	28,4%
			03.01.01.02.04.01-Outra Maquinaria E Equ	162 285 855	157 853 090	38 908 640	38 908 640	0	38 908 640	38 908 640	2,8%	24,6%
			03.01.01.03.01.01-Animais E Plantações - A	10 500 000	10 750 000	0	0	0	0	0	0,0%	0,0%

CONTAS PROVISÓRIAS 1º TRIMESTRE 2017

Despesas Globais de Investimento Estado segundo classificação económica

Natureza	Class. Econom1	Class. Econom2	Económica2 Descrição	Dotações Orçamentais	Orçamento Corrigido	Cabimentado	Liquidado	Por pagar Jan. a Março	Pagamentos Jan. a Março	Total Geral Executado	%_1	Exe %
			03.01.01.03.02.01-Activos Fixos Intangíveis	2 006 750	2 006 750	0	0	0	0	0	0,0%	0,0%
			03.01.02.01.01-Mercadorias Estratégicas -	200 000	200 000	0	0	0	0	0	0,0%	0,0%
			03.01.04.04.02.01-Aplicações Informáticas	3 104 500	3 702 236	3 139 750	3 139 750	0	3 139 750	3 139 750	0,2%	84,8%
			03.01.04.04.09.01-Outros Activos Intangíveis	16 724 925	16 724 925	0	0	0	0	0	0,0%	0,0%
			03.01-Activos Não Financeiros Total	7 604 907 027	7 669 595 984	545 955 675	545 955 675	284 210	545 671 465	545 955 675	38,7%	7,1%
			03-Activos E Passivos Total	7 604 907 027	7 669 595 984	545 955 675	545 955 675	284 210	545 671 465	545 955 675	38,7%	7,1%
			INV Total	15 764 087 040	15 983 493 245	1 367 585 611	1 367 585 611	4 624 048	1 362 961 563	1 365 971 413	96,9%	8,5%
			Por Regularizar PROGRAMA INVESTIMENTO			42 721 525	42 721 525		42 721 525	42 721 525	3,0%	0,0%
			Total Geral	15 764 087 040	15 983 493 245	1 410 307 136	1 410 307 136	4 624 048	1 405 683 088	1 410 307 136	100,0%	8,8%

CONTAS PROVISÓRIAS 1º TRIMESTRE 2017
Mapa X - Programa Plurianual de Investimentos Públicos, segundo programas e subprogramas

AREA	PROGRAMA	Total							Tesouro				
		INICIAL TOTAL	ORÇ ACTUAL	CABIMENTADO	LIQUIDADO	PAGO	% Exec/INI	% Exec/ACT	INICIAL TOTAL	ORÇ ACTUAL	CABIMENTADO	LIQUIDADO	PAGO
Aposta na Inovação e Conhecimento	INOVAÇÃO e DESENVOLVIMENTO TECNOLÓGICO	61 285 000	61 285 000	928 050	928 050	814 200	1,3%	1,3%	61 285 000	61 285 000	928 050	928 050	814 200
	SISTEMA INTEGRADO DE INFORMACAO PARA SAUD	4 700 000	5 625 450	287 500	287 500	287 500	6,1%	5,1%	4 700 000	4 700 000	0	0	0
	SISTEMA INTEGRADO DE RH	3 000 000	3 000 000	0	0	0	0,0%	0,0%	3 000 000	3 000 000	0	0	0
Aposta na Inovação e Conhecimento Total		68 985 000	69 910 450	1 215 550	1 215 550	1 101 700	1,6%	1,6%	68 985 000	68 985 000	928 050	928 050	814 200
Recentragem Setorial	DESENVOLVIMENTO DA INVESTIGAÇÃO APLICADA A	232 962 848	232 962 848	3 400 352	3 400 352	3 400 352	1,5%	1,5%	25 664 648	25 664 648	3 400 352	3 400 352	3 400 352
	FOMENTO DA PRODUÇÃO AGROPECUARIA, DA AGF	900 117 823	902 607 823	28 939 007	28 939 007	28 908 247	3,2%	3,2%	113 874 182	116 364 182	19 653 600	19 653 600	19 622 840
	FORMAÇÃO, EXTENSÃO RURAL E ORGANIZAÇÃO D	4 000 000	4 000 000	761 826	761 826	761 826	19,0%	19,0%	4 000 000	4 000 000	761 826	761 826	761 826
	GESTÃO DOS RECURSOS HALIEUTICOS PARA UMA	126 258 630	126 258 630	5 814 349	5 814 349	5 814 349	4,6%	4,6%	31 260 189	31 260 189	2 563 138	2 563 138	2 563 138
	GESTÃO INTEGRADA DA PESCA ARTESANAL E INDU	50 113 244	50 113 244	4 401 389	4 401 389	4 401 389	8,8%	8,8%	40 550 104	40 550 104	3 623 597	3 623 597	3 623 597
	GESTÃO INTEGRADA DA QUALIDADE E AGRAGAÇÃO	48 358 015	48 358 015	6 542 696	6 542 696	6 542 696	13,5%	13,5%	27 194 570	27 194 570	4 927 754	4 927 754	4 927 754
	INTEGRAÇÃO DA INDÚSTRIA NA POLÍTICA DE DESE	8 494 990	8 494 990	292 466	292 466	292 466	3,4%	3,4%	8 494 990	8 494 990	292 466	292 466	292 466
	MELHORIA DA QUALIDADE DOS PRODUTOS E SERV	498 240 320	499 140 320	24 200 881	24 200 881	24 136 376	4,8%	4,8%	498 240 320	499 140 320	24 200 881	24 200 881	24 136 376
	MELHORIA DO AMBIENTE DE NEGÓCIOS	37 646 035	37 646 035	6 625 171	6 625 171	6 625 171	17,6%	17,6%	37 646 035	37 646 035	6 625 171	6 625 171	6 625 171
	PROGRAMA NACIONAL DE INVESTIGAÇÃO AGRARIA	66 283 310	66 283 310	17 050 289	17 050 289	17 010 169	25,7%	25,7%	66 283 310	66 283 310	17 050 289	17 050 289	17 010 169
	PROGRAMA NACIONAL DE MOBILIZACAO E GESTÃO	2 585 684 732	2 651 864 822	484 559 845	484 559 845	484 523 045	18,7%	18,3%	152 115 422	152 115 422	39 717 280	39 717 280	39 680 480
	RECURSOS TURÍSTICOS DE QUALIDADE EM CABO V	110 596 321	109 696 321	2 337 678	2 337 678	2 337 678	2,1%	2,1%	13 662 071	12 762 071	2 337 678	2 337 678	2 337 678
	REFORÇO DA VIGILANCIA FITO E ZOOSANITARIA E I	40 000 000	41 428 100	11 009 665	11 009 665	11 009 665	27,5%	26,6%	40 000 000	41 428 100	11 009 665	11 009 665	11 009 665
Recentragem Setorial Total	4 708 756 268	4 778 854 458	595 935 614	595 935 614	595 763 429	12,7%	12,5%	1 058 985 841	1 122 903 941	136 163 697	136 163 697	135 991 512	
Reformas Econômicas e Estruturais	AMBIENTE ECONOMICO FAVORAVEL A CRIACAO DE	18 501 584	18 501 584	246 013	246 013	246 013	1,3%	1,3%	18 501 584	18 501 584	246 013	246 013	246 013
	CONSERVAÇÃO E MANUTENÇÃO DA REDE DE ESTR	611 036 429	611 036 429	74 717 652	74 717 652	74 717 652	12,2%	12,2%	611 036 429	611 036 429	74 717 652	74 717 652	74 717 652
	CONSTRUÇÃO E BENEFICIACAO DAS INFRAESTRUT	105 411 550	105 411 550	0	0	0	0,0%	0,0%	105 411 550	105 411 550	0	0	0
	CONSTRUCAO E REABILITACAO DE INFRAESTRUTU	34 000 000	34 000 000	0	0	0	0,0%	0,0%	34 000 000	34 000 000	0	0	0
	CONSTRUCAO E REABILITACAO DE INFRAESTRUTU	77 000 000	73 099 400	4 385 846	4 385 846	4 385 846	5,7%	6,0%	77 000 000	73 099 400	4 385 846	4 385 846	4 385 846
	CONSTRUCAO E REQUALIFICACAO DAS CADEIAS E	107 071 203	112 112 679	241 411	241 411	241 411	0,2%	0,2%	107 071 203	101 004 452	241 411	241 411	241 411
	DESENVOLVIMENTO DA MICROECONOMIA ATRAVES	17 257 613	18 607 113	721 691	721 691	721 691	4,2%	3,9%	17 257 613	17 607 613	721 691	721 691	721 691
	DESENVOLVIMENTO DE INFRAESTRUTURAS DE ENS	46 016 768	50 636 768	819 786	819 786	819 786	1,8%	1,6%	46 016 768	46 016 768	819 786	819 786	819 786
	DESENVOLVIMENTO DE INFRAESTRUTURAS DE ENS	421 554 182	421 554 182	0	0	0	0,0%	0,0%	110 000 000	110 000 000	0	0	0
	DESENVOLVIMENTO DO SISTEMA DE TRANSPORTE	369 240 548	369 240 548	29 709 033	29 709 033	29 709 033	8,0%	8,0%	21 300 564	21 300 564	1 290 321	1 290 321	1 290 321
	DESENVOLVIMENTO E MODERNIZAÇÃO DAS INFRAE	963 315 930	963 315 930	9 449 181	9 449 181	9 449 181	1,0%	1,0%	309 000 000	309 000 000	0	0	0
	IMPLEMENTAÇÃO E DINAMIZAÇÃO DO SISTEMA NAC	44 723 774	44 723 774	5 702 532	5 702 532	5 687 007	12,7%	12,7%	44 723 774	44 723 774	5 702 532	5 702 532	5 687 007
	INFRA-ESTRUCURACAO DE REDE DE ATENCAO PRIMA	15 000 000	15 000 000	0	0	0	0,0%	0,0%	15 000 000	15 000 000	0	0	0
	INFRA-ESTRUTURACAO DE REDE HOSPITALAR	116 860 000	116 860 000	1 342 854	1 342 854	1 342 854	1,1%	1,1%	36 500 000	36 500 000	1 342 854	1 342 854	1 342 854
	INFRA-ESTRUTURAS DE PRODUCAO ARMAZENAMEI	972 777 964	973 567 100	0	0	0	0,0%	0,0%	18 218 059	18 218 059	0	0	0
	INFRA-ESTRUTURAS DE PRODUÇÃO, TRANSPORTE	6 000 000	6 000 000	0	0	0	0,0%	0,0%	6 000 000	6 000 000	0	0	0
	INFRAESTRUTURAS DO ENSINO SUPERIOR	297 896 055	297 896 055	9 848 334	9 848 334	9 848 334	3,3%	3,3%	87 973 160	87 973 160	9 848 334	9 848 334	9 848 334
	MELHORIA DA FUNÇÃO FISCALIZADORA E REGULAI	62 735 872	62 735 872	6 021 381	6 021 381	5 425 454	8,6%	8,6%	62 735 872	62 735 872	6 021 381	6 021 381	5 425 454
	MELHORIA DE INFRA-ESTRUTURAS DE PRODUCAO	18 452 370	18 452 370	1 480 838	1 480 838	1 480 838	8,0%	8,0%	18 452 370	18 452 370	1 480 838	1 480 838	1 480 838
	MELHORIA DO SISTEMA DE TRANSPORTES E SEGU	5 997 609	5 997 609	0	0	0	0,0%	0,0%	5 997 609	5 997 609	0	0	0
	MODERNIZACAO DA ADMINISTRACAO PUBLICA	208 536 962	244 452 054	18 530 536	18 530 536	18 530 536	8,9%	7,6%	104 529 640	103 662 739	8 024 370	8 024 370	8 024 370
	PROMOÇÃO DA FORMAÇÃO PROFISSIONAL DIRECII	2 748 832	2 748 832	0	0	0	0,0%	0,0%	2 748 832	2 748 832	0	0	0
PROMOÇÃO DO EMPREGO E FROMACAO PROFISSII	14 169 688	32 069 688	769 479	769 479	769 479	5,4%	2,4%	14 169 688	14 169 688	769 479	769 479	769 479	
PROMOÇÃO DO INVESTIMENTO E DAS EXPORTAÇÃO	39 838 318	39 838 318	1 603 305	1 603 305	1 525 105	3,8%	3,8%	39 838 318	39 838 318	1 603 305	1 603 305	1 525 105	
PROMOÇÃO DO USO DE ENERGIAS ALTERNATIVAS	72 194 876	73 240 277	1 908 876	1 908 876	1 908 876	2,6%	2,6%	9 694 886	9 694 886	517 304	517 304	517 304	
PROMOÇÃO NACIONAL DAS ARTES	17 358 886	17 358 886	293 370	293 370	293 370	1,7%	1,7%	17 358 886	17 358 886	293 370	293 370	293 370	
REQUALIFICACAO DAS INFRAESTRUTURAS DA DEFI	10 798 845	10 798 845	3 177 977	3 177 977	3 177 977	29,4%	29,4%	10 798 845	10 798 845	3 177 977	3 177 977	3 177 977	
VALORIZACAO DO PATRIMONIO CULTURAL E TURIS	2 229 732	2 229 732	294 933	294 933	294 933	13,2%	13,2%	2 229 732	2 229 732	294 933	294 933	294 933	
Reformas Econômicas e Estruturais Total	4 678 725 589	4 741 485 595	171 265 028	171 265 028	170 575 376	3,6%	3,6%	1 948 565 382	1 943 081 130	121 499 397	121 499 397	120 809 745	
Valorização das Ilhas e dos Recursos	CADASTRO PREDIAL E CARTOGRAFIA	546 833 385	546 833 385	84 885 943	84 885 943	84 885 943	15,5%	15,5%	9 793 939	9 793 939	3 065 750	3 065 750	3 065 750
	CONSERVAÇÃO DA BIODIVERSIDADE E CONSOLIDA	887 284 581	827 284 581	0	0	0	0,0%	0,0%	766 332 099	706 332 099	0	0	0
	GESTÃO SUSTENTAVEL DOS RECURSOS FLOREST	277 230 000	277 230 000	36 825 364	36 825 364	36 792 564	13,3%	13,3%	178 000 000	178 000 000	36 825 364	36 825 364	36 792 564
	ORDENAMENTO DO TERRITÓRIO E PLANEAMENTO	59 564 819	59 564 819	3 438 940	3 438 940	3 413 640	5,7%	5,7%	21 000 000	21 000 000	422 175	422 175	396 875
	ORDENAMENTO DO ESPAÇO RURAL, VALORIZAÇÃO	760 196 209	756 278 109	80 838 785	80 838 785	80 082 385	10,5%	10,6%	260 349 755	256 431 655	23 271 439	23 271 439	22 515 039
	PROGRAMA MAIS QUALIDADE MAIS COMUNIDADE E	253 762 574	253 762 574	0	0	0	0,0%	0,0%	30 000 000	30 000 000	0	0	0
	PROMOÇÃO DA QUALIDADE AMBIENTAL E REFORÇO	60 900 000	60 900 000	12 148 414	12 148 414	12 137 719	19,9%	19,9%	50 000 000	50 000 000	12 148 414	12 148 414	12 137 719
	REFORÇO DA GESTÃO INTEGRADA DE RESIDUOS S	46 532 595	46 532 595	0	0	0	0,0%	0,0%	639 537	639 537	0	0	0
	VIGILANCIA METEOROLOGICA E GEOFISICA, GEST	42 797 200	42 797 200	2 032 203	2 032 203	1 638 593	3,8%	3,8%	19 145 000	19 145 000	1 712 102	1 712 102	1 318 492
	Valorização das Ilhas e dos Recursos Endógenos Total	2 935 101 363	2 871 183 263	220 169 649	220 169 649	218 950 844	7,5%	7,6%	1 335 260 330	1 271 342 230	77 445 244	77 445 244	76 226 439
Total	12 391 568 220	12 461 433 766	988 585 841	988 585 841	986 391 349	8,0%	7,9%	4 411 796 553	4 406 312 301	336 036 388	336 036 388	333 841 896	
Democracia	MELHORIA DA COMUNICACAO SOCIAL	700 000	350 000	100 000	100 000	100 000	14,3%	28,6%	700 000	350 000	100 000	100 000	100 000
	MELHORIA DO SISTEMA JUDICIAL	35 940 936	34 171 690	3 356 460	3 356 460	3 356 460	9,3%	9,8%	35 940 936	34 171 690	3 356 460	3 356 460	3 356 460
	MELHORIA DOS SERVICOS DOS REGISTOS NOTARIU	6 730 000	22 220 000	750 000	750 000	750 000	11,1%	3,4%	6 730 000	20 600 000	750 000	750 000	750 000
	PROGRAMA DE ACCAO PARLAMENTAR	0	45 780 251	0	0	0	0,0%	0,0%	0	45 780 251	0	0	0

CONTAS PROVISÓRIAS 1º TRIMESTRE 2017
Mapa X - Programa Plurianual de Investimentos Públicos, segundo programas e subprogramas

AREA	PROGRAMA	Total						Tesouro					
		INICIAL TOTAL	ORÇ ACTUAL	CABIMENTADO	LIQUIDADO	PAGO	% Exec/INI	% Exec/ACT	INICIAL TOTAL	ORÇ ACTUAL	CABIMENTADO	LIQUIDADO	PAGO
	PROMOCAO DA DEFESA DO INTERESSE COLECTIVO	18 473 673	18 473 673	3 052 881	3 052 881	3 052 881	16,5%	16,5%	18 473 673	18 473 673	3 052 881	3 052 881	3 052 881
	PROTECCAO DOS DIREITOS DOS CIDADAO S	44 712 424	37 851 600	1 832 380	1 832 380	1 832 380	4,1%	4,8%	39 712 424	31 462 000	1 832 380	1 832 380	1 832 380
	REFORCO DA PARTICIPACAO NA VIDA POLITICA	100 000 000	65 820 000	2 197 822	2 197 822	2 197 822	2,2%	3,3%	40 000 000	29 400 000	2 197 822	2 197 822	2 197 822
Democracia Total		206 557 033	224 667 214	11 289 543	11 289 543	11 289 543	5,5%	5,0%	141 557 033	180 237 614	11 289 543	11 289 543	11 289 543
Política Externa e Diáspora	INTEGRAÇÃO DOS EMIGRANTES NO PAÍS DE ACOLH	7 722 823	7 722 823	0	0	0	0,0%	0,0%	1 929 319	1 929 319	0	0	0
	REFORÇO DE LAÇOS DOS EMIGRANTES COM CABO	13 383 479	13 383 479	588 781	588 781	588 781	4,4%	4,4%	13 383 479	13 383 479	588 781	588 781	588 781
Política Externa e Diáspora Total		21 106 302	21 106 302	588 781	588 781	588 781	2,8%	2,8%	15 312 798	15 312 798	588 781	588 781	588 781
Segurança	DESENVOLVIMENTO DO SISTEMA PRISIONAL SEGU	0	12 212 173	0	0	0	0,0%	0,0%					
	INVESTIGACAO CIENTIFICA E CRIMINAL	18 000 000	18 000 000	0	0	0	0,0%	0,0%	18 000 000	18 000 000	0	0	0
	MELHORIA DA SEGURANCA DOS TRANSPORTES RO	13 485 964	13 485 964	324 312	324 312	324 312	2,4%	2,4%	13 485 964	13 485 964	324 312	324 312	324 312
	MELHORIA DA SEGURANCA INTERNA	230 403 440	230 403 440	1 401 707	1 401 707	1 401 707	0,6%	0,6%	230 403 440	230 403 440	1 401 707	1 401 707	1 401 707
	MELHORIA DAS CONDICÕES DE TRABALHO E DAS R	4 185 836	4 185 836	599 931	599 931	599 931	14,3%	14,3%	4 185 836	4 185 836	599 931	599 931	599 931
	MELHORIA DO PATRULHAMENTO AEREO MARITIMO	50 468 304	50 468 304	0	0	0	0,0%	0,0%	35 468 304	35 468 304	0	0	0
	MELHORIA DO SISTEMA PRISIONAL E DE REINSERC	20 250 000	21 016 919	399 346	399 346	205 546	1,0%	1,0%	20 250 000	18 766 919	399 346	399 346	205 546
	MODERNIZACAO DAS SECRETARIAS JUDICIAIS	27 287 576	117 147 078	296 700	296 700	296 700	1,1%	0,3%	27 287 576	117 147 078	296 700	296 700	296 700
	PREVENCAO E COMBATE A DROGA	41 000 000	41 000 000	0	0	0	0,0%	0,0%	41 000 000	41 000 000	0	0	0
	REFORCO DA PROTECCAO CONTRA INCENDIO	20 000 000	20 000 000	0	0	0	0,0%	0,0%	20 000 000	20 000 000	0	0	0
	REFORCO DA SEGURANCA DA INTERNA	100 000 000	100 000 000	0	0	0	0,0%	0,0%	100 000 000	100 000 000	0	0	0
	REFORCO DA SEGURANCA DOS TRANSPORTES RO	4 500 000	4 500 000	476 400	476 400	476 400	10,6%	10,6%	4 500 000	4 500 000	476 400	476 400	476 400
Segurança Total		529 581 120	632 419 714	3 498 396	3 498 396	3 304 596	0,6%	0,5%	514 581 120	602 957 541	3 498 396	3 498 396	3 304 596
Transparência e Boa Governança	ADMINISTRAÇÃO CIDADÃO E EMPRESA	90 703 772	90 703 772	15 236 259	15 236 259	15 236 259	16,8%	16,8%	90 703 772	90 703 772	15 236 259	15 236 259	15 236 259
	DESENVOLVIMENTO DAS ACTIVIDADES DE GESTAO	33 084 501	58 373 417	24 427 547	24 427 547	24 427 547	73,8%	41,8%	33 084 501	36 985 101	3 666 859	3 666 859	3 666 859
	GESTAO E ADMINISTRACAO GERAL - MCIC	2 846 041	2 846 041	283 050	283 050	283 050	9,9%	9,9%	2 846 041	2 846 041	283 050	283 050	283 050
	GESTAO E ADMINISTRACAO GERAL - MF	385 583 720	386 450 621	89 911 066	89 911 066	89 905 066	23,3%	23,3%	251 102 654	251 969 555	58 286 925	58 286 925	58 280 925
	GESTAO E ADMINISTRACAO GERAL - MFIS	7 150 000	10 790 164	303 456	303 456	303 456	4,2%	2,8%	7 150 000	10 790 164	303 456	303 456	303 456
	GESTAO E ADMINISTRACAO GERAL - MIOTH	10 348 000	10 348 000	674 400	674 400	674 400	6,5%	6,5%	10 348 000	10 348 000	674 400	674 400	674 400
	GESTAO E ADMINISTRACAO GERAL - MJT	4 500 000	4 500 000	338 784	338 784	338 784	7,5%	7,5%	4 500 000	4 500 000	338 784	338 784	338 784
	GESTAO E ADMINISTRACAO GERAL- PCM	1 035 000	1 035 000	310 500	310 500	310 500	30,0%	30,0%	1 035 000	1 035 000	310 500	310 500	310 500
	GESTAO E ADMINISTRACAO GERAL-GPM	24 000 000	24 000 000	1 584 186	1 584 186	1 578 186	6,6%	6,6%	24 000 000	24 000 000	1 584 186	1 584 186	1 578 186
	GESTAO E ADMINISTRACAO GERAL-MAA	12 000 000	12 000 000	1 819 329	1 819 329	1 819 329	15,2%	15,2%	12 000 000	12 000 000	1 819 329	1 819 329	1 819 329
	GESTAO E ADMINISTRACAO GERAL-MEE	61 173 244	61 173 244	11 105 161	11 105 161	10 913 111	17,8%	17,8%	46 319 159	46 319 159	10 129 272	10 129 272	9 937 222
	MELHORIA DA DESCENTRALIZACAO E REFORCO DA	26 116 348	26 116 348	1 007 014	1 007 014	1 007 014	3,9%	3,9%	14 879 348	14 879 348	1 007 014	1 007 014	1 007 014
	MELHORIA DO SISTEMA ESTATISTICO NACIONAL	35 740 428	62 211 909	5 172 960	5 172 960	5 072 960	14,2%	8,2%	35 740 428	35 740 428	2 833 698	2 833 698	2 733 698
	PROMOCAO DA EXCELENCIA E TRANSPARENCIA NA	7 873 272	7 873 272	1 683 382	1 683 382	1 683 382	21,4%	21,4%					
	REFORCO DE COMPETENCIAS TECNICAS DO MF	323 404 239	193 423 824	15 105 113	15 105 113	15 105 113	4,7%	7,8%	304 064 239	174 083 824	15 105 113	15 105 113	15 105 113
	REFORÇO DO SISTEMA DE INFORMAÇÃO E DE EST	8 000 000	8 000 000	998 148	998 148	998 148	12,5%	12,5%	8 000 000	8 000 000	998 148	998 148	998 148
Transparência e Boa Governança Total		1 033 558 565	959 845 613	169 960 355	169 960 355	169 656 305	16,4%	17,7%	845 773 142	724 200 392	112 576 993	112 576 993	112 272 943
Total		1 790 803 020	1 838 038 843	185 337 075	185 337 075	184 839 225	10,3%	10,1%	1 517 224 093	1 522 708 345	127 953 713	127 953 713	127 455 863
Capital Humano	ACAO SOCIAL ESCOLAR	203 506 414	207 845 548	20 391 898	20 391 898	20 391 898	10,0%	9,8%	183 506 414	183 506 414	20 391 898	20 391 898	20 391 898
	CONSOLIDACAO DO ENSINO SUPERIOR	55 821 426	55 821 426	2 857 439	2 857 439	2 857 439	5,1%	5,1%	55 821 426	55 821 426	2 857 439	2 857 439	2 857 439
	DESENVOLVIMENTO DOS RECURSOS HUMANOS DE	18 720 000	18 720 000	1 152 479	1 152 479	1 152 479	6,2%	6,2%	18 720 000	18 720 000	1 152 479	1 152 479	1 152 479
	DESENVOLVIMENTO DO ENSINO TECNICO E PROFIS	88 578 583	88 578 583	5 193 038	5 193 038	4 402 638	5,0%	5,0%					
	DESENVOLVIMENTO DO SETOR FARMACEUTICO	138 000 000	155 636 140	12 064 280	12 064 280	12 064 280	8,7%	7,8%	138 000 000	138 000 000	10 086 278	10 086 278	10 086 278
	DESENVOLVIMENTO INSTITUCIONAL	17 500 000	17 500 000	3 614 215	3 614 215	3 614 215	20,7%	20,7%	17 500 000	17 500 000	3 614 215	3 614 215	3 614 215
	EQUIPAMENTOS E MOBILIARIOS PARA REDE DE AT	5 000 000	5 000 000	191 310	191 310	191 310	3,8%	3,8%	5 000 000	5 000 000	191 310	191 310	191 310
	FORMACAO E CAPACITACAO	33 045 425	33 045 425	225 809	225 809	0	0,0%	0,0%	33 045 425	33 045 425	225 809	225 809	0
	INVESTIGACAO E GESTAO DO PATRIMONIO CULTUR	40 285 326	40 285 326	23 076 859	23 076 859	23 076 859	57,3%	57,3%	40 285 326	40 285 326	23 076 859	23 076 859	23 076 859
	MELHORIA DA QUALIDADE DO ENSINO BASICO	35 000 000	35 000 000	4 035 438	4 035 438	4 035 438	11,5%	11,5%	35 000 000	35 000 000	4 035 438	4 035 438	4 035 438
	PRESTACAO DOS CUIDADOS DE SAUDE NA REDE D	118 317 824	135 258 427	11 108 040	11 108 040	11 108 040	9,4%	8,2%	47 557 824	47 557 824	5 980 792	5 980 792	5 980 792
	PROMOCAO DA PRATICA DE DESPORTO	16 000 000	16 000 000	159 782	159 782	17 882	0,1%	0,1%	16 000 000	16 000 000	159 782	159 782	17 882
	PROMOCAO DE SAUDE E INVESTIGACAO	20 180 000	20 180 000	1 377 769	1 377 769	1 377 769	6,8%	6,8%	10 580 000	10 580 000	1 331 949	1 331 949	1 331 949
	PROMOÇÃO DO EMPREGO E EMPREGABILIDADE	143 496 618	143 496 618	16 220 985	16 220 985	15 455 077	10,8%	10,8%	131 059 832	131 059 832	12 285 165	12 285 165	11 519 257
	REFORCO DA LUTA CONTRA SIDA	4 951 760	57 946 488	23 893 425	23 893 425	23 887 425	48,2%	41,2%	4 951 760	4 951 760	1 302 794	1 302 794	1 296 794
	REFORCO DA QUALIDADE DO SISTEMA EDUCATIVO	89 503 372	89 503 372	6 987 006	6 987 006	6 987 006	7,8%	7,8%	10 000 000	10 000 000	0	0	0
Capital Humano Total		1 027 906 748	1 119 817 353	132 549 772	132 549 772	130 619 755	12,7%	11,7%	747 028 007	747 028 007	86 692 207	86 692 207	85 552 590
Equidade e Igualdade de Gênero	PROMOCAO DA IGUALDADE E EQUIDADE DO GENER	4 500 000	4 500 000	714 070	714 070	714 070	15,9%	15,9%	4 500 000	4 500 000	714 070	714 070	714 070
	REFORCO DA IGUALDADE E EQUIDADE DE GENERO	0	7 961 215	5 155 299	5 155 299	5 155 299	0,0%	64,8%					
Equidade e Igualdade de Gênero Total		4 500 000	12 461 215	5 869 369	5 869 369	5 869 369	130,4%	47,1%	4 500 000	4 500 000	714 070	714 070	714 070
Habituação	PROMOÇÃO DE HABITAÇÃO	49 581 509	49 581 509	495 167	495 167	495 167	1,0%	1,0%	34 080 000	34 080 000	495 167	495 167	495 167
Habituação Total		49 581 509	49 581 509	495 167	495 167	495 167	1,0%	1,0%	34 080 000	34 080 000	495 167	495 167	495 167
Inclusão Social	ACESSO AOS POBRES DOS SERVICOS SOCIAIS DE	171 178 974	171 178 974	0	0	0	0,0%	0,0%	171 178 974	171 178 974	0	0	0
	GARANTIA DO ACESSO A TODOS OS GRUPOS SOCI	219 682 316	219 682 316	34 915									

CONTAS PROVISÓRIAS 1º TRIMESTRE 2017
 Mapa X - Programa Plurianual de Investimentos Públicos, segundo programas e subprogramas

AREA	PROGRAMA	Total							Tesouro				
		INICIAL TOTAL	ORÇ ACTUAL	CABIMENTADO	LIQUIDADO	PAGO	% Exec/INI	% Exec/ACT	INICIAL TOTAL	ORÇ ACTUAL	CABIMENTADO	LIQUIDADO	PAGO
	MELHORIA DA POLITICA DE IMIGRACAO	10 000 000	12 433 017	2 791 045	2 791 045	2 791 045	27,9%	22,4%	10 000 000	10 000 000	396 825	396 825	396 825
	MELHORIA DAS CONDICÕES DE VIDA DAS CRIANÇAS	66 455 188	66 455 188	12 943 950	12 943 950	12 942 261	19,5%	19,5%	66 455 188	66 455 188	12 943 950	12 943 950	12 942 261
	PARTICIPACAO E REPRESENTACAO DOS JOVENS	13 582 644	13 582 644	2 591 456	2 591 456	2 591 456	19,1%	19,1%	13 582 644	13 582 644	2 591 456	2 591 456	2 591 456
	REFORÇO DO SISTEMA DE SEGURANÇA ALIMENTAR	14 000 000	14 000 000	1 278 807	1 278 807	1 278 807	9,1%	9,1%	6 000 000	6 000 000	1 278 807	1 278 807	1 278 807
	REINSERCAO SOCIAL DOS TOXICO-DEPENDENTES	4 828 421	4 828 421	227 511	227 511	227 511	4,7%	4,7%	4 828 421	4 828 421	227 511	227 511	227 511
Inclusão Social Total		499 727 543	502 160 560	54 748 387	54 748 387	54 746 698	0,0%	10,9%	491 727 543	491 727 543	52 354 167	52 354 167	52 352 478
al		1 581 715 800	1 684 020 637	193 662 695	193 662 695	191 730 989	12,1%	11,4%	1 277 335 550	1 277 335 550	140 255 611	140 255 611	139 114 305
arizar PROGRAMA INVESTIMENTO		15 764 087 040	15 983 493 245	1 367 585 611	1 367 585 611	1 362 961 563	8,6%	8,5%	7 206 356 196	7 206 356 196	604 245 712	604 245 712	600 412 064
l		15 764 087 040	15 983 493 245	1 410 307 138	1 410 307 138	1 405 683 088	8,9%	8,8%	7 206 356 196	7 206 356 196	604 245 712	604 245 712	600 412 064

CONTAS PROVISÓRIAS 1º TRIMESTRE 2017
 Mapa X - Programa Plurianual de Investimentos Públicos, segundo programas e subprogramas

AREA	PROGRAMA	Outro					FCP				
		INICIAL TOTAL	ORÇ ACTUAL	CABIMENTADO	LIQUIDADO	PAGO	INICIAL TOTAL	ORÇ ACTUAL	CABIMENTADO	LIQUIDADO	PAGO
	MELHORIA DA POLITICA DE IMIGRACAO										
	MELHORIA DAS CONDICÕES DE VIDA DAS CRIANÇAS										
	PARTICIPACAO E REPRESENTACAO DOS JOVENS										
	REFORÇO DO SISTEMA DE SEGURANÇA ALIMENTAR										
	REINSERCAO SOCIAL DOS TOXICO-DEPENDENTES										
Inclusão Social Total		0	0	0	0	0	0	0	0	0	0
al		20 000 000	20 000 000	0	0	0	0	0	0	0	0
		145 000 000	145 000 000	0	0	0	299 088 842	299 088 842	0	0	0
arizar PROGRAMA INVESTIMENTO											
I		145 000 000	145 000 000	0	0	0	299 088 842	299 088 842	0	0	0

CONTAS PROVISÓRIAS 1º TRIMESTRE 2017
 Mapa X - Programa Plurianual de Investimentos Públicos, segundo programas e subprogramas

AREA	PROGRAMA	Donativo					Emprestimo				
		INICIAL TOTAL	ORÇ ACTUAL	CABIMENTADO	LIQUIDADO	PAGO	INICIAL TOTAL	ORÇ ACTUAL	CABIMENTADO	LIQUIDADO	PAGO
	MELHORIA DA POLITICA DE IMIGRACAO	0	2 433 017	2 394 220	2 394 220	2 394 220					
	MELHORIA DAS CONDICÕES DE VIDA DAS CRIANÇAS, PARTICIPACAO E REPRESENTACAO DOS JOVENS										
	REFORÇO DO SISTEMA DE SEGURANÇA ALIMENTAR REINSERCAO SOCIAL DOS TOXICO-DEPENDENTES	8 000 000	8 000 000	0	0	0					
Inclusão Social Total		8 000 000	10 433 017	2 394 220	2 394 220	2 394 220	0	0	0	0	0
al		284 380 250	386 685 087	53 407 084	53 407 084	52 616 684	0	0	0	0	0
arizar PROGRAMA INVESTIMENTO		3 823 145 835	4 035 582 814	652 308 039	652 308 039	651 517 639	4 290 496 167	4 297 465 393	111 031 860	111 031 860	111 031 860
I		3 823 145 835	4 035 582 814	652 308 039	652 308 039	651 517 639	4 290 496 167	4 297 465 393	153 753 385	153 753 385	153 753 385

CONTAS PROVISÓRIAS 1º TRIMESTRE 2017

Mapa Xa - Orçamento Programa, segundo programas e subprogramas

EIXO	NATUREZA	PROGRAMA	Total						Tesouro							
			INICIAL TOTAL	ORÇ ACTUAL	CABIMENTADO	LIQUIDADO	PAGO	% Exec/INI	% Exec/ACT	INICIAL TOTAL	ORÇ ACTUAL	CABIMENTADO	LIQUIDADO	PAGO		
Economia	Aposta na Inovaçã	INOVAÇÃO e DESENVOLVIMENTO TECNOLÓGICO	61 285 000	61 285 000	928 050	928 050	814 200	1,3%	1,3%	61 285 000	61 285 000	928 050	928 050	814 200		
		SISTEMA INTEGRADO DE INFORMACAO PARA SAU	4 700 000	5 625 450	287 500	287 500	287 500	6,1%	5,1%	4 700 000	4 700 000	0	0	0		
		SISTEMA INTEGRADO DE RH	3 000 000	3 000 000	0	0	0	0,0%	0,0%	3 000 000	3 000 000	0	0	0		
		Aposta na Inovação e Conhecimento Total	68 985 000	69 910 450	1 215 550	1 215 550	1 101 700	1,6%	1,6%	68 985 000	68 985 000	928 050	928 050	814 200		
Recentragem Set	DESENVOLVIMENTO DA INVESTIGAÇÃO APLICADA	FOMENTO DA PRODUÇÃO AGROPECUARIA, DA A	900 117 823	902 607 823	28 939 007	28 939 007	28 939 247	3,2%	3,2%	113 874 182	116 364 182	19 653 600	19 653 600	19 622 840		
		FORMAÇÃO, EXTENSÃO RURAL E ORGANIZAÇÃO	4 000 000	4 000 000	761 826	761 826	761 826	19,0%	19,0%	4 000 000	4 000 000	761 826	761 826	761 826		
		GESTÃO DOS RECURSOS HALIEUTICOS PARA UM	126 258 630	126 258 630	5 814 349	5 814 349	5 814 349	4,6%	4,6%	31 260 189	31 260 189	2 563 138	2 563 138	2 563 138		
		GESTÃO INTEGRADA DA PESCA ARTESANAL E INI	50 113 244	50 113 244	4 401 389	4 401 389	4 401 389	8,8%	8,8%	40 550 104	40 550 104	3 623 597	3 623 597	3 623 597		
		GESTÃO INTEGRADA DA QUALIDADE E AGREGAÇ	95 806 478	95 806 478	13 331 711	13 331 711	13 331 711	13,9%	13,9%	74 643 033	74 643 033	11 716 769	11 716 769	11 716 769		
		INTEGRAÇÃO DA INDÚSTRIA NA POLITICA DE DES	14 684 364	14 684 364	1 307 808	1 307 808	1 307 808	8,9%	8,9%	14 684 364	14 684 364	1 307 808	1 307 808	1 307 808		
		MELHORIA DA QUALIDADE DOS PRODUTOS E SEF	521 240 320	522 140 320	26 698 924	26 698 924	26 634 419	5,1%	5,1%	521 240 320	522 140 320	26 698 924	26 698 924	26 634 419		
		MELHORIA DO AMBIENTE DE NEGÓCIOS	72 230 935	72 230 935	11 914 067	11 914 067	11 914 067	16,5%	16,5%	72 230 935	72 230 935	11 914 067	11 914 067	11 914 067		
		PROGRAMA NACIONAL DE INVESTIGAÇÃO AGRAF	132 747 569	132 747 569	25 586 476	25 586 476	25 546 356	19,2%	19,2%	132 747 569	132 747 569	25 586 476	25 586 476	25 546 356		
		PROGRAMA NACIONAL DE MOBILIZAÇÃO E GEST	2 585 684 732	2 651 864 822	484 559 845	484 559 845	484 523 045	18,7%	18,3%	152 115 422	212 115 422	39 717 280	39 717 280	39 680 480		
		RECURSOS TURÍSTICOS DE QUALIDADE EM CAB	110 596 321	109 696 321	2 337 678	2 337 678	2 337 678	2,1%	2,1%	13 662 071	12 762 071	2 337 678	2 337 678	2 337 678		
		REFORÇO DA VIGILANCIA FITO E ZOOSANITARIA	40 000 000	41 428 100	11 009 665	11 009 665	11 009 665	27,5%	26,6%	40 000 000	41 428 100	11 009 665	11 009 665	11 009 665		
		Recentragem Setorial Total	4 886 443 264	4 956 541 454	620 063 097	620 063 097	619 890 912	12,7%	12,5%	1 236 672 837	1 300 590 937	160 291 180	160 291 180	160 118 995		
Reformas Econô	AMBIENTE ECONOMICO FAVORAVEL A CRIACAO	CONSERVAÇÃO E MANUTENÇÃO DA REDE DE ES	18 501 584	18 501 584	246 013	246 013	246 013	1,3%	1,3%	18 501 584	18 501 584	246 013	246 013	246 013		
		CONSTRUCAO E BENEFICIACAO DAS INFRAESTR	653 829 737	653 829 737	81 910 020	81 910 020	81 761 502	12,5%	12,5%	653 829 737	653 829 737	81 910 020	81 910 020	81 761 502		
		CONSTRUCAO E REABILITACAO DE INFRAESTRU	105 411 550	105 411 550	0	0	0	0,0%	0,0%	105 411 550	105 411 550	0	0	0		
		CONSTRUCAO E REABILITACAO DE INFRAESTRU	34 000 000	34 000 000	0	0	0	0,0%	0,0%	34 000 000	34 000 000	0	0	0		
		CONSTRUCAO E REABILITACAO DE INFRAESTRU	77 000 000	73 099 400	4 385 846	4 385 846	4 385 846	5,7%	6,0%	77 000 000	73 099 400	4 385 846	4 385 846	4 385 846		
		CONSTRUCAO E REQUALIFICACAO DAS CADEIAS	107 071 203	112 112 679	241 411	241 411	241 411	0,2%	0,2%	107 071 203	101 004 452	241 411	241 411	241 411		
		DESENVOLVIMENTO DA MICROECONOMIA ATRAV	84 597 613	85 947 113	825 861	825 861	825 861	1,0%	1,0%	84 597 613	84 947 613	825 861	825 861	825 861		
		DESENVOLVIMENTO DE INFRAESTRUTURAS DE E	46 016 768	50 636 768	819 786	819 786	819 786	1,8%	1,6%	46 016 768	46 016 768	819 786	819 786	819 786		
		DESENVOLVIMENTO DE INFRAESTRUTURAS DE E	421 554 182	421 554 182	0	0	0	0,0%	0,0%	110 000 000	110 000 000	0	0	0		
		DESENVOLVIMENTO DO SISTEMA DE TRANSPORT	369 240 548	369 240 548	29 709 033	29 709 033	29 709 033	8,0%	8,0%	21 300 564	21 300 564	1 290 321	1 290 321	1 290 321		
		DESENVOLVIMENTO E MODERNIZAÇÃO DAS INFR	963 315 930	963 315 930	9 449 181	9 449 181	9 449 181	1,0%	1,0%	309 000 000	309 000 000	0	0	0		
		IMPLEMENTAÇÃO E DINAMIZAÇÃO DO SISTEMA N	44 723 774	44 723 774	5 702 532	5 702 532	5 687 007	12,7%	12,7%	44 723 774	44 723 774	5 702 532	5 702 532	5 687 007		
		INFRA-ESTRUTURACAO DE REDE DE ATENCAO PRIM	15 000 000	15 000 000	0	0	0	0,0%	0,0%	15 000 000	15 000 000	0	0	0		
		INFRA-ESTRUTURACAO DE REDE HOSPITALAR	116 860 000	116 860 000	1 342 854	1 342 854	1 342 854	1,1%	1,1%	36 500 000	36 500 000	1 342 854	1 342 854	1 342 854		
		INFRA-ESTRUTURAS DE PRODUCAO ARMazenam	972 777 964	973 567 100	0	0	0	0,0%	0,0%	18 218 059	18 218 059	0	0	0		
		INFRA-ESTRUTURAS DE PRODUÇÃO, TRANSPORT	6 000 000	6 000 000	0	0	0	0,0%	0,0%	6 000 000	6 000 000	0	0	0		
		INFRAESTRUTURAS DO ENSINO SUPERIOR	297 896 055	297 896 055	9 848 334	9 848 334	9 848 334	3,3%	3,3%	87 973 160	87 973 160	9 848 334	9 848 334	9 848 334		
		MELHORIA DA FUNÇÃO FISCALIZADORA E REGUL	85 513 778	85 513 778	10 417 649	10 417 649	9 786 440	11,4%	11,4%	85 513 778	85 513 778	10 417 649	10 417 649	9 786 440		
		MELHORIA DE INFRA-ESTRUTURAS DE PRODUCA	28 220 908	28 220 908	3 078 326	3 078 326	3 078 326	10,9%	10,9%	28 220 908	28 220 908	3 078 326	3 078 326	3 078 326		
		MELHORIA DO SISTEMA DE TRANSPORTES E SEC	5 997 609	5 997 609	0	0	0	0,0%	0,0%	5 997 609	5 997 609	0	0	0		
		MODERNIZAÇÃO DA ADMINISTRAÇÃO PÚBLICA	208 536 962	244 452 054	18 530 536	18 530 536	18 530 536	8,9%	7,6%	104 529 640	103 662 739	8 024 370	8 024 370	8 024 370		
		PROMOÇÃO DA FORMAÇÃO PROFISSIONAL DIRE	2 748 832	2 748 832	0	0	0	0,0%	0,0%	2 748 832	2 748 832	0	0	0		
		PROMOÇÃO DO EMPREGO E FROMACAO PROFIS	104 291 323	123 286 977	16 311 890	16 311 890	16 220 736	15,6%	13,2%	104 291 323	105 386 977	16 311 890	16 311 890	16 220 736		
		PROMOÇÃO DO INVESTIMENTO E DAS EXPORTA	140 781 036	140 781 036	19 873 648	19 873 648	19 295 448	13,7%	13,7%	140 781 036	140 781 036	19 873 648	19 873 648	19 295 448		
		PROMOÇÃO DO USO DE ENERGIAS ALTERNATIVA	72 194 876	73 240 277	1 908 876	1 908 876	1 908 876	2,6%	2,6%	9 694 886	9 694 886	517 304	517 304	517 304		
		PROMOÇÃO NACIONAL DAS ARTES	26 532 214	26 532 214	1 414 835	1 414 835	1 414 835	5,3%	5,3%	26 532 214	26 532 214	1 414 835	1 414 835	1 414 835		
		PROMOÇÃO, CAPACITAÇÃO E INTERNACIONALIZA	104 000 000	104 000 000	10 777 114	10 777 114	10 662 160	10,3%	10,3%	104 000 000	104 000 000	10 777 114	10 777 114	10 662 160		
		REQUALIFICACAO DAS INFRAESTRUTURAS DA DE	10 798 845	10 798 845	3 177 977	3 177 977	3 177 977	29,4%	29,4%	10 798 845	10 798 845	3 177 977	3 177 977	3 177 977		
		VALORIZACAO DO PATRIMONIO CULTURAL E TUR	2 229 732	2 229 732	294 933	294 933	294 933	13,2%	13,2%	2 229 732	2 229 732	294 933	294 933	294 933		
				Reformas Econômicas e Estruturais Total	5 125 643 022	5 189 498 682	230 266 655	230 266 655	228 687 095	4,5%	4,4%	2 395 482 815	2 391 094 217	180 501 024	180 501 024	178 921 464
		Valorização das Il	CADASTRO PREDIAL E CARTOGRAFIA	CONSERVAÇÃO DA BIODIVERSIDADE E CONSOLID	546 833 385	546 833 385	84 885 943	84 885 943	84 885 943	15,5%	15,5%	9 793 939	9 793 939	3 065 750	3 065 750	3 065 750
GESTÃO SUSTENTAVEL DOS RECURSOS FLORES	887 284 581			827 284 581	0	0	0	0,0%	0,0%	766 332 099	706 332 099	0	0	0		
MELHORIA DE GESTAO DOS RECURSOS HIDRICO	277 230 000			277 230 000	36 825 364	36 825 364	36 792 564	13,3%	13,3%	178 000 000	178 000 000	36 825 364	36 825 364	36 792 564		
MELHORIA E VALORIZACAO DOS RECURSOS NAT	31 253 444			31 253 444	7 903 626	7 903 626	7 903 626	25,3%	25,3%	31 253 444	31 253 444	7 903 626	7 903 626	7 903 626		
ORDENAMENTO DO TERRITÓRIO E PLANEAMENT	214 378 387			214 484 479	34 379 330	34 379 330	34 022 056	15,9%	15,9%	214 378 387	214 484 479	34 379 330	34 379 330	34 022 056		
ORDENAMENTO DO ESPAÇO RURAL, VALORIZAÇ	59 564 819			59 564 819	3 438 940	3 438 940	3 413 640	5,7%	5,7%	21 000 000	21 000 000	422 175	422 175	396 875		
PROGRAMA MAIS QUALIDADE MAIS COMUNIDADE	760 196 209			756 278 109	80 838 785	80 838 785	80 082 385	10,5%	10,6%	260 349 755	256 431 655	23 271 439	23 271 439	22 515 039		
PROMOÇÃO DA QUALIDADE AMBIENTAL E REFOR	253 762 574			253 762 574	0	0	0	0,0%	0,0%	30 000 000	30 000 000	0	0	0		
REFORÇO DA GESTÃO INTEGRADA DE RESIDUOS	73 423 400			73 423 400	13 575 948	13 575 948	13 492 133	18,4%	18,4%	62 523 400	62 523 400	13 575 948	13 575 948	13 492 133		
VIGILANCIA METEOROLOGICA E GEOFISICA, GES	46 532 595			46 532 595	0	0	0	0,0%	0,0%	639 537	639 537	0	0	0		
				Valorização das Ilhas e dos Recursos Endógenos Total	3 340 036 640	3 276 224 632	265 666 073	265 666 073	264 016 874	7,9%	8,1%	1 740 195 607	1 676 383 599	122 941 668	122 941 668	121 292 466
Economia Total			13 421 107 926	13 492 175 218	1 117 211 375	1 117 211 375	1 113 696 581	8,3%	8,3%	5 441 336 259	5 437 053 753	464 661 922	464 661 922	461 147 128		
Soberania	Democracia	GESTAO DO PROCESSO ELEITORAL	33 591 150	33 591 150	5 388 635	5 388 635	3 525 654	10,5%	10,5%	33 591 150	33 591 150	5 388 635	5 388 635	3 525 654		

CONTAS PROVISÓRIAS 1º TRIMESTRE 2017

Mapa Xa - Orçamento Programa, segundo programas e subprogramas

EIXO	NATUREZA	PROGRAMA	Total						Tesouro					
			INICIAL TOTAL	ORÇ ACTUAL	CABIMENTADO	LIQUIDADO	PAGO	% Exec/INI	% Exec/ACT	INICIAL TOTAL	ORÇ ACTUAL	CABIMENTADO	LIQUIDADO	PAGO
		MELHORIA DA COMUNICACAO SOCIAL	700 000	350 000	100 000	100 000	100 000	14,3%	28,6%	700 000	350 000	100 000	100 000	100 000
		MELHORIA DO SISTEMA JUDICIAL	70 049 078	68 279 832	7 213 232	7 213 232	7 213 232	10,3%	10,6%	70 049 078	68 279 832	7 213 232	7 213 232	7 213 232
		MELHORIA DOS SERVICOS DOS REGISTOS NOTARIAIS	199 988 653	215 607 143	26 864 118	26 864 118	26 864 118	13,4%	12,5%	199 988 653	215 607 143	26 864 118	26 864 118	26 864 118
		PROGRAMA DA PRESIDENCIA DA REPUBLICA	207 381 402	207 381 402	0	0	0	0,0%	0,0%	207 381 402	207 381 402	0	0	0
		PROGRAMA DE ACCAO PARLAMENTAR	875 687 274	921 467 525	55 631 493	55 631 493	55 631 493	6,4%	6,0%	875 687 274	921 467 525	55 631 493	55 631 493	55 631 493
		PROMOCAO DA DEFESA DO INTERESSE COLECTIVO	18 473 673	18 473 673	3 052 881	3 052 881	3 052 881	16,5%	16,5%	18 473 673	18 473 673	3 052 881	3 052 881	3 052 881
		PROMOCAO DA JUSTICA CIVIL E CRIMINAL	281 673 320	292 681 137	2 356 361	2 356 361	1 973 307	0,7%	0,7%	281 673 320	292 681 137	2 356 361	2 356 361	1 973 307
		PROMOCAO DA LEGALIDADE DEMOCRATICA DO INTERESSE	367 720 521	366 123 722	31 689 068	31 689 068	31 068 643	8,4%	8,5%	367 720 521	366 123 722	31 689 068	31 689 068	31 068 643
		PROTECCAO DOS DIREITOS DOS CIDADAO	44 712 424	37 851 600	1 832 380	1 832 380	1 832 380	4,1%	4,8%	39 712 424	31 462 000	1 832 380	1 832 380	1 832 380
		REFORCO DA PARTICIPACAO NA VIDA POLITICA	174 728 809	140 548 809	10 193 849	10 193 849	10 193 849	5,8%	7,3%	114 728 809	104 128 809	10 193 849	10 193 849	10 193 849
		Democracia Total	2 274 706 304	2 302 355 993	144 322 017	144 322 017	141 455 557	6,2%	6,1%	2 209 706 304	2 257 926 393	144 322 017	144 322 017	141 455 557
	Política Externa e	INTEGRAÇÃO DOS EMIGRANTES NO PAIS DE ACCO	85 821 593	85 821 593	13 046 093	13 046 093	13 046 093	15,2%	15,2%	80 028 089	80 028 089	13 046 093	13 046 093	13 046 093
		MELHORIA DE QUALIDADE DOS SERVICOS CONSULARES	14 913 818	14 913 818	2 250 255	2 250 255	2 250 255	15,1%	15,1%	14 913 818	14 913 818	2 250 255	2 250 255	2 250 255
		RECONFIGURAÇÃO , REDIMENSIONAMENTO E MODERNIZAÇÃO	776 116 000	776 116 000	127 617 435	127 617 435	127 617 435	16,4%	16,4%	776 116 000	776 116 000	127 617 435	127 617 435	127 617 435
		REFORÇO DE LAÇOS DOS EMIGRANTES COM O PAIS	13 383 479	13 383 479	588 781	588 781	588 781	4,4%	4,4%	13 383 479	13 383 479	588 781	588 781	588 781
		REORGANIZAÇÃO DO QUADRO INSTITUCIONAL E DE RECURSOS	60 751 568	60 751 568	13 020 337	13 020 337	13 020 337	21,4%	21,4%	60 751 568	60 751 568	13 020 337	13 020 337	13 020 337
		Política Externa e Diáspora Total	950 986 458	950 986 458	156 522 901	156 522 901	156 522 901	16,5%	16,5%	945 192 954	945 192 954	156 522 901	156 522 901	156 522 901
	Segurança	DESENVOLVIMENTO DO SISTEMA PRISIONAL SEGURA	0	12 212 173	0	0	0	0,0%	0,0%					
		INVESTIGACAO CIENTIFICA E CRIMINAL	343 614 919	343 614 919	52 964 531	52 964 531	52 964 531	15,4%	15,4%	343 614 919	343 614 919	52 964 531	52 964 531	52 964 531
		MELHORIA DA DEFESA NACIONAL	802 242 793	802 242 793	56 592 298	56 592 298	56 592 298	7,1%	7,1%	802 242 793	802 242 793	56 592 298	56 592 298	56 592 298
		MELHORIA DA SEGURANCA DOS TRANSPORTES E VIAGENS	80 358 778	82 168 989	11 350 720	11 350 720	11 350 720	14,1%	13,8%	80 358 778	82 168 989	11 350 720	11 350 720	11 350 720
		MELHORIA DA SEGURANCA INTERNA	2 522 702 963	2 522 098 872	480 859 952	480 859 952	480 598 696	19,1%	19,1%	2 522 702 963	2 522 098 872	480 859 952	480 859 952	480 598 696
		MELHORIA DAS CONDICOOES DE TRABALHO E DAS CONDICOOES DE VIDA	34 235 270	34 480 617	5 981 488	5 981 488	5 981 488	17,5%	17,3%	34 235 270	34 480 617	5 981 488	5 981 488	5 981 488
		MELHORIA DO PATRULHAMENTO AEREO MARITIMO	50 468 304	50 468 304	0	0	0	0,0%	0,0%	35 468 304	35 468 304	0	0	0
		MELHORIA DO SISTEMA PRISIONAL E DE REINSERCAO	269 694 501	314 916 646	56 236 095	56 236 095	56 042 295	20,8%	17,8%	269 694 501	312 666 646	56 236 095	56 236 095	56 042 295
		MODERNIZACAO DAS SECRETARIAS JUDICIAIS	27 287 576	117 147 078	296 700	296 700	296 700	1,1%	0,3%	27 287 576	117 147 078	296 700	296 700	296 700
		PREVENCAO E COMBATE A DROGA	41 000 000	41 000 000	0	0	0	0,0%	0,0%	41 000 000	41 000 000	0	0	0
		REFORCO DA PROTECCAO CONTRA INCENDIO	20 000 000	20 000 000	0	0	0	0,0%	0,0%	20 000 000	20 000 000	0	0	0
		REFORCO DA SEGURANCA DA INTERNA	100 000 000	100 000 000	0	0	0	0,0%	0,0%	100 000 000	100 000 000	0	0	0
		REFORCO DA SEGURANCA DOS TRANSPORTES E VIAGENS	4 500 000	4 500 000	476 400	476 400	476 400	10,6%	10,6%	4 500 000	4 500 000	476 400	476 400	476 400
		Segurança Total	4 296 105 104	4 444 850 391	664 758 184	664 758 184	664 303 128	15,5%	14,9%	4 281 105 104	4 415 388 218	664 758 184	664 758 184	664 303 128
	Transparência e	ADMINISTRACAO CIDADAO E EMPRESA	90 703 772	90 703 772	15 236 259	15 236 259	15 236 259	16,8%	16,8%	90 703 772	90 703 772	15 236 259	15 236 259	15 236 259
		ADMINISTRACAO E GESTAO DOS TRIBUNAIS E SE	155 286 749	144 278 932	861 760	861 760	786 960	0,5%	0,5%	155 286 749	144 278 932	861 760	861 760	786 960
		DESENVOLVIMENTO DAS ACTIVIDADES DE GESTAO	6 389 495 055	6 416 031 234	1 459 673 152	1 459 673 152	1 421 130 490	22,2%	22,1%	6 389 495 055	6 394 642 918	1 438 912 464	1 438 912 464	1 400 369 802
		GESTAO DA DIVIDA PUBLICA	4 830 540 357	4 830 540 357	1 104 740 761	1 104 740 761	1 097 733 910	22,7%	22,7%	4 830 540 357	4 830 540 357	1 104 740 761	1 104 740 761	1 097 733 910
		GESTAO E ADMINISTRACAO GERAL - MAI	48 575 239	48 909 443	5 449 834	5 449 834	5 413 834	11,1%	11,1%	48 575 239	48 909 443	5 449 834	5 449 834	5 413 834
		GESTAO E ADMINISTRACAO GERAL - MCIC	81 051 697	81 051 697	23 775 306	23 775 306	23 733 306	29,3%	29,3%	81 051 697	81 051 697	23 775 306	23 775 306	23 733 306
		GESTAO E ADMINISTRACAO GERAL - MDESPORTO	19 853 976	19 853 976	2 903 893	2 903 893	2 903 893	14,6%	14,6%	19 853 976	19 853 976	2 903 893	2 903 893	2 903 893
		GESTAO E ADMINISTRACAO GERAL - ME	283 574 565	283 942 038	47 588 876	47 588 876	46 788 586	16,5%	16,5%	283 574 565	283 942 038	47 588 876	47 588 876	46 788 586
		GESTAO E ADMINISTRACAO GERAL - MF	1 648 979 068	1 646 598 706	439 865 361	439 865 361	437 978 038	26,6%	26,6%	1 504 498 002	1 502 117 640	408 241 220	408 241 220	406 353 897
		GESTAO E ADMINISTRACAO GERAL - MFIS	93 367 022	98 094 736	15 842 539	15 842 539	15 836 539	17,0%	16,1%	93 367 022	98 094 736	15 842 539	15 842 539	15 836 539
		GESTAO E ADMINISTRACAO GERAL - MIOTH	238 824 824	238 824 824	31 061 792	31 061 792	31 055 792	13,0%	13,0%	238 824 824	238 824 824	31 061 792	31 061 792	31 055 792
		GESTAO E ADMINISTRACAO GERAL - MJT	298 403 736	251 820 020	26 592 034	26 592 034	25 130 570	8,4%	10,0%	298 403 736	251 820 020	26 592 034	26 592 034	25 130 570
		GESTAO E ADMINISTRACAO GERAL - MNEC	310 297 042	308 297 042	30 734 853	30 734 853	30 734 853	9,9%	10,0%	310 297 042	308 297 042	30 734 853	30 734 853	30 734 853
		GESTAO E ADMINISTRACAO GERAL - MSSS	531 076 938	529 986 979	91 174 614	91 174 614	90 667 755	17,1%	17,1%	531 076 938	529 986 979	91 174 614	91 174 614	90 667 755
		GESTAO E ADMINISTRACAO GERAL - MDN	57 306 549	57 306 549	8 255 496	8 255 496	7 910 496	13,8%	13,8%	57 306 549	57 306 549	8 255 496	8 255 496	7 910 496
		GESTAO E ADMINISTRACAO GERAL - PCM	136 291 071	143 467 320	22 297 965	22 297 965	22 258 365	16,3%	15,5%	136 291 071	143 467 320	22 297 965	22 297 965	22 258 365
		GESTAO E ADMINISTRACAO GERAL - GPM	282 230 834	267 532 639	33 194 841	33 194 841	32 501 803	11,5%	12,1%	282 230 834	267 532 639	33 194 841	33 194 841	32 501 803
		GESTAO E ADMINISTRACAO GERAL - MAA	172 090 562	171 984 470	28 949 075	28 949 075	28 874 075	16,8%	16,8%	172 090 562	171 984 470	28 949 075	28 949 075	28 874 075
		GESTAO E ADMINISTRACAO GERAL - MEE	358 784 126	358 784 126	34 281 945	34 281 945	34 089 895	9,5%	9,5%	343 930 041	343 930 041	33 306 056	33 306 056	33 114 006
		MELHORIA DA DESCENTRALIZACAO E REFORCO	38 861 886	39 161 886	2 036 431	2 036 431	2 020 031	5,2%	5,2%	27 624 886	27 924 886	2 036 431	2 036 431	2 020 031
		MELHORIA DO SISTEMA DE AQUISICOES PUBLICAS	36 889 062	36 889 062	7 589 037	7 589 037	7 589 037	20,6%	20,6%	36 889 062	36 889 062	7 589 037	7 589 037	7 589 037
		MELHORIA DO SISTEMA ESTADISTICO NACIONAL	215 480 240	241 951 721	40 991 081	40 991 081	39 875 913	18,5%	16,5%	215 480 240	215 480 240	40 991 081	38 651 819	37 536 651
		PROMOCAO DA EXCELENCIA E TRANSPARENCIA	138 277 946	139 874 745	33 299 778	33 299 778	32 721 667	23,7%	23,4%	130 404 674	132 001 473	31 616 396	31 616 396	31 038 285
		PROMOCAO JUSTICA SUPREMA	121 876 639	121 876 639	19 561 339	19 561 339	13 520 944	11,1%	11,1%	121 876 639	121 876 639	19 561 339	19 561 339	13 520 944
		REFORCO DE COMPETENCIAS TECNICAS DO MF	323 404 239	193 423 824	15 105 113	15 105 113	15 105 113	4,7%	7,8%	304 064 239	174 083 824	15 105 113	15 105 113	15 105 113
		REFORÇO DO SISTEMA DE INFORMAÇÃO E DE ESTADÍSTICA	8 000 000	8 000 000	998 148	998 148	998 148	12,5%	12,5%	8 000 000	8 000 000	998 148	998 148	998 148

CONTAS PROVISÓRIAS 1º TRIMESTRE 2017

Mapa Xa - Orçamento Programa, segundo programas e subprogramas

EIXO	NATUREZA	PROGRAMA	Total						Tesouro					
			INICIAL TOTAL	ORÇ ACTUAL	CABIMENTADO	LIQUIDADO	PAGO	% Exec/INI	% Exec/ACT	INICIAL TOTAL	ORÇ ACTUAL	CABIMENTADO	LIQUIDADO	PAGO
		DESENVOLVIMENTO DOS RECURSOS HUMANOS	18 720 000	18 720 000	1 152 479	1 152 479	1 152 479	6,2%	6,2%	18 720 000	18 720 000	1 152 479	1 152 479	1 152 479
		DESENVOLVIMENTO DO ENSINO TECNICO E PRO	512 054 103	512 054 103	104 590 818	104 590 818	103 122 573	20,1%	20,1%	423 475 520	423 475 520	99 397 780	99 397 780	98 719 935
		DESENVOLVIMENTO DO SECTOR FARMACEUTICO	778 467 731	796 103 871	77 163 944	77 163 944	53 489 790	6,9%	6,7%	778 467 731	778 467 731	75 185 942	75 185 942	51 511 788
		DESENVOLVIMENTO INSTITUCIONAL	17 500 000	17 500 000	3 614 215	3 614 215	3 614 215	20,7%	20,7%	17 500 000	17 500 000	3 614 215	3 614 215	3 614 215
		EQUIPAMENTOS E MOBILIARIOS PARA REDE DE A	5 000 000	5 000 000	191 310	191 310	191 310	3,8%	3,8%	5 000 000	5 000 000	191 310	191 310	191 310
		FORMACAO E CAPACITACAO	1 042 592 512	1 042 782 262	210 585 405	210 585 405	209 143 111	20,1%	20,1%	1 042 592 512	1 042 782 262	210 585 405	210 585 405	209 143 111
		INVESTIGACAO E GESTAO DO PATRIMONIO CULT	95 863 463	96 906 215	36 370 659	36 370 659	36 370 659	37,9%	37,5%	95 863 463	96 906 215	36 370 659	36 370 659	36 370 659
		MELHORIA DA QUALIDADE DO ENSINO BASICO	3 549 491 981	3 554 987 122	801 870 055	801 870 055	799 770 772	22,5%	22,5%	3 549 491 981	3 554 987 122	801 870 055	801 870 055	799 770 772
		MELHORIA DA QUALIDADE DO ENSINO SECUNDA	3 163 875 548	3 164 145 148	742 339 902	742 339 902	742 235 228	23,5%	23,5%	3 163 875 548	3 164 145 148	742 339 902	742 339 902	742 235 228
		MELHORIA DA QUALIDADE DO ENSINO SUPERIOR	14 169 830	14 169 830	0	0	0	0,0%	0,0%	14 169 830	14 169 830	0	0	0
		MELHORIA DO ACERVO BIBLIOTECARIO, PATRIMO	65 202 383	66 036 587	13 065 459	13 065 459	13 059 459	20,0%	19,8%	65 202 383	66 036 587	13 065 459	13 065 459	13 059 459
		PRESTACAO DOS CUIDADOS DE SAUDE NA REDE	1 276 822 341	1 293 762 944	252 225 837	252 225 837	252 102 902	19,7%	19,5%	1 206 062 341	1 206 062 341	247 098 589	247 098 589	246 975 654
		PRESTACAO DOS CUIDADOS DE SAUDE NA REDE	1 785 335 671	1 785 335 671	359 063 200	359 063 200	340 598 475	19,1%	19,1%	1 785 335 671	1 785 335 671	359 063 200	359 063 200	340 598 475
		PROMOCAO DA PRATICA DE DESPORTO	149 153 812	149 153 812	12 781 845	12 781 845	12 639 945	8,5%	8,5%	149 153 812	149 153 812	12 781 845	12 781 845	12 639 945
		PROMOCAO DE SAUDE E INVESTIGACAO	42 530 552	42 530 552	5 399 425	5 399 425	4 988 381	11,7%	11,7%	32 930 552	32 930 552	5 353 605	5 353 605	4 942 561
		PROMOÇÃO DO EMPREGO E EMPREGABILIDADE	143 496 618	143 496 618	16 220 985	16 220 985	15 455 077	10,8%	10,8%	131 059 832	131 059 832	12 285 165	12 285 165	11 519 257
		REFORCO DA LUTA CONTRA SIDA	4 951 760	57 946 488	23 893 425	23 893 425	23 887 425	482,4%	41,2%	4 951 760	4 951 760	1 302 794	1 302 794	1 296 794
		REFORCO DA QUALIDADE DO SISTEMA EDUCATIV	89 503 372	89 503 372	6 987 006	6 987 006	6 987 006	7,8%	7,8%	10 000 000	10 000 000	0	0	0
		Capital Humano Total	13 809 457 062	13 909 199 114	2 845 492 460	2 845 492 460	2 796 785 298	20,3%	20,1%	13 528 578 321	13 536 409 768	2 799 634 895	2 799 634 895	2 751 718 133
		Equidade e Iguald	23 862 439	23 862 439	3 095 205	3 095 205	3 095 205	13,0%	13,0%	23 862 439	23 862 439	3 095 205	3 095 205	3 095 205
		REFORCO DA IGUALDADE E EQUIDADE DE GENE	0	7 961 215	5 155 299	5 155 299	5 155 299	0,0%	64,8%					
		Equidade e Igualdade de Genero Total	23 862 439	31 823 654	8 250 504	8 250 504	8 250 504	34,6%	25,9%	23 862 439	23 862 439	3 095 205	3 095 205	3 095 205
		Habitacão	49 581 509	49 581 509	495 167	495 167	495 167	1,0%	1,0%	34 080 000	34 080 000	495 167	495 167	495 167
		Habitacão Total	49 581 509	49 581 509	495 167	495 167	495 167	1,0%	1,0%	34 080 000	34 080 000	495 167	495 167	495 167
		Inclusão Social	171 178 974	171 178 974	0	0	0	0,0%	0,0%	171 178 974	171 178 974	0	0	0
		ACESSO AOS POBRES DOS SERVICOS SOCIAIS D	1 478 902 650	1 478 902 650	343 391 831	343 391 831	343 391 831	23,2%	23,2%	1 478 902 650	1 478 902 650	343 391 831	343 391 831	343 391 831
		GARANTIA DO ACESSO A TODOS OS GRUPOS SO	10 000 000	12 433 017	2 791 045	2 791 045	2 791 045	27,9%	22,4%	10 000 000	10 000 000	396 825	396 825	396 825
		MELHORIA DAS CONDICÕES DE VIDA DAS CRIANÇ	150 752 128	152 896 238	23 501 768	23 501 768	23 488 079	15,6%	15,4%	150 752 128	152 896 238	23 501 768	23 501 768	23 488 079
		PARTICIPACAO E REPRESENTACAO DOS JOVENS	13 582 644	13 582 644	2 591 456	2 591 456	2 591 456	19,1%	19,1%	13 582 644	13 582 644	2 591 456	2 591 456	2 591 456
		REFORÇO DO SISTEMA DE SEGURANÇA ALIMENT	14 000 000	14 000 000	1 278 807	1 278 807	1 278 807	9,1%	9,1%	6 000 000	6 000 000	1 278 807	1 278 807	1 278 807
		REINSERCAO SOCIAL DOS TOXICO-DEPENDENTE	34 486 491	34 486 491	2 936 489	2 936 489	2 936 489	8,5%	8,5%	34 486 491	34 486 491	2 936 489	2 936 489	2 936 489
		Inclusão Social Total	1 872 902 887	1 877 480 014	376 491 396	376 491 396	376 477 707	0,0%	20,1%	1 864 902 887	1 867 046 997	374 097 176	374 097 176	374 083 487
		Social Total	15 755 803 897	15 868 084 291	3 230 729 527	3 230 729 527	3 182 008 676	20,2%	20,1%	15 451 423 647	15 461 399 204	3 177 322 443	3 177 322 443	3 129 391 992
		Total Geral	56 663 523 381	56 882 929 586	9 619 426 906	9 619 426 906	9 504 404 734	16,8%	16,7%	48 095 792 537	48 095 792 537	8 856 087 007	8 856 087 007	8 741 855 235
		Por Enquadrar FINALISTICO E GESTAO E APOIO ADMINISTRATIVOS	0	0	1 331 273 814	1 331 273 814	1 331 273 814					1 331 273 814	1 331 273 814	1 331 273 814
		Por Regularizar PROGRAMA INVESTIMENTO	0	0	42 721 525	42 721 525	42 721 525							
		Total Geral	56 663 523 381	56 882 929 586	10 993 422 244	10 993 422 244	10 878 400 072	19,2%	19,1%	48 095 792 537	48 095 792 537	10 187 360 821	10 187 360 821	10 073 129 049

CONTAS PROVISÓRIAS 1º TRIMESTRE 2017

Mapa Xa - Orçamento Programa, segundo programas e subprogramas

EIXO	NATUREZA	PROGRAMA	Outro				FCP					
			INICIAL TOTAL	ORÇ ACTUAL	CABIMENTADO	LIQUIDADO	PAGO	INICIAL TOTAL	ORÇ ACTUAL	CABIMENTADO	LIQUIDADO	PAGO
		DESENVOLVIMENTO DOS RECURSOS HUMANOS										
		DESENVOLVIMENTO DO ENSINO TECNICO E PRO										
		DESENVOLVIMENTO DO SECTOR FARMACEUTICO										
		DESENVOLVIMENTO INSTITUCIONAL										
		EQUIPAMENTOS E MOBILIARIOS PARA REDE DE A										
		FORMACAO E CAPACITACAO										
		INVESTIGACAO E GESTAO DO PATRIMONIO CULT										
		MELHORIA DA QUALIDADE DO ENSINO BASICO										
		MELHORIA DA QUALIDADE DO ENSINO SECUNDA										
		MELHORIA DA QUALIDADE DO ENSINO SUPERIOR										
		MELHORIA DO ACERVO BIBLIOTECARIO, PATRIM										
		PRESTACAO DOS CUIDADOS DE SAUDE NA REDE										
		PRESTACAO DOS CUIDADOS DE SAUDE NA REDE										
		PROMOCAO DA PRATICA DE DESPORTO										
		PROMOCAO DE SAUDE E INVESTIGACAO										
		PROMOÇÃO DO EMPREGO E EMPREGABILIDADE										
		REFORCO DA LUTA CONTRA SIDA										
		REFORCO DA QUALIDADE DO SISTEMA EDUCATI										
		Capital Humano Total	20 000 000	20 000 000	0	0	0	0	0	0	0	0
	Equidade e Iguald	PROMOCAO DA IGUALDADE E EQUIDADE DO GEN										
		REFORCO DA IGUALDADE E EQUIDADE DE GENE										
		Equidade e Igualdade de Genero Total	0	0	0	0	0	0	0	0	0	0
	Habitacão	PROMOÇÃO DE HABITAÇÃO										
		Habitacão Total	0	0	0	0	0	0	0	0	0	0
	Inclusão Social	ACESSO AOS POBRES DOS SERVICOS SOCIAIS I										
		GARANTIA DO ACESSO A TODOS OS GRUPOS SO										
		MELHORIA DA POLITICA DE IMIGRACAO										
		MELHORIA DAS CONDICÕES DE VIDA DAS CRIANÇ										
		PARTICIPACAO E REPRESENTACAO DOS JOVENS										
		REFORÇO DO SISTEMA DE SEGURANÇA ALIMENT										
		REINSERCAO SOCIAL DOS TOXICO-DEPENDENTE										
		Inclusão Social Total	0	0	0	0	0	0	0	0	0	0
		Social Total	20 000 000	20 000 000	0	0	0	0	0	0	0	0
		Total Geral	155 000 000	155 000 000	0	0	299 088 842	299 088 842	0	0	0	0
	Por Enquadrar	FINALISTICO E GESTAO E APOIO ADMINISTRATIVOS										
	Por Regularizar	PROGRAMA INVESTIMENTO										
		Total Geral	155 000 000	155 000 000	0	0	299 088 842	299 088 842	0	0	0	0

CONTAS PROVISÓRIAS 1º TRIMESTRE 2017

Mapa Xa - Orçamento Programa, segundo programas e subprogramas

EIXO	NATUREZA	PROGRAMA	Donativo					Emprestimo				
			INICIAL TOTAL	ORÇ ACTUAL	CABIMENTADO	LIQUIDADO	PAGO	INICIAL TOTAL	ORÇ ACTUAL	CABIMENTADO	LIQUIDADO	PAGO
		DESENVOLVIMENTO DOS RECURSOS HUMANOS										
		DESENVOLVIMENTO DO ENSINO TECNICO E PRO	88 578 583	88 578 583	5 193 038	5 193 038	4 402 638					
		DESENVOLVIMENTO DO SECTOR FARMACEUTIC	0	17 636 140	1 978 002	1 978 002	1 978 002					
		DESENVOLVIMENTO INSTITUCIONAL										
		EQUIPAMENTOS E MOBILIARIOS PARA REDE DE A										
		FORMACAO E CAPACITACAO										
		INVESTIGACAO E GESTAO DO PATRIMONIO CULT										
		MELHORIA DA QUALIDADE DO ENSINO BASICO										
		MELHORIA DA QUALIDADE DO ENSINO SECUNDA										
		MELHORIA DA QUALIDADE DO ENSINO SUPERIOR										
		MELHORIA DO ACERVO BIBLIOTECARIO, PATRIM										
		PRESTACAO DOS CUIDADOS DE SAUDE NA REDE	70 760 000	87 700 603	5 127 248	5 127 248	5 127 248					
		PRESTACAO DOS CUIDADOS DE SAUDE NA REDE										
		PROMOCAO DA PRÁTICA DE DESPORTO										
		PROMOCAO DE SAUDE E INVESTIGACAO	9 600 000	9 600 000	45 820	45 820	45 820					
		PROMOÇÃO DO EMPREGO E EMPREGABILIDADE	12 436 786	12 436 786	3 935 820	3 935 820	3 935 820					
		REFORCO DA LUTA CONTRA SIDA	0	52 994 728	22 590 631	22 590 631	22 590 631					
		REFORCO DA QUALIDADE DO SISTEMA EDUCATI	79 503 372	79 503 372	6 987 006	6 987 006	6 987 006					
		Capital Humano Total	260 878 741	352 789 346	45 857 565	45 857 565	45 067 165	0	0	0	0	0
	Equidade e Iguald	PROMOCAO DA IGUALDADE E EQUIDADE DO GEN										
		REFORCO DA IGUALDADE E EQUIDADE DE GENE	0	7 961 215	5 155 299	5 155 299	5 155 299					
		Equidade e Igualdade de Genero Total	0	7 961 215	5 155 299	5 155 299	5 155 299	0	0	0	0	0
	Habitacão	PROMOÇÃO DE HABITAÇÃO	15 501 509	15 501 509	0	0	0					
		Habitacão Total	15 501 509	15 501 509	0	0	0	0	0	0	0	0
	Inclusão Social	ACESSO AOS POBRES DOS SERVICOS SOCIAIS I										
		GARANTIA DO ACESSO A TODOS OS GRUPOS SO										
		MELHORIA DA POLÍTICA DE IMIGRACAO	0	2 433 017	2 394 220	2 394 220	2 394 220					
		MELHORIA DAS CONDICOES DE VIDA DAS CRIANC										
		PARTICIPACAO E REPRESENTACAO DOS JOVENS										
		REFORÇO DO SISTEMA DE SEGURANÇA ALIMENT	8 000 000	8 000 000	0	0	0					
		REINSERCAO SOCIAL DOS TOXICO-DEPENDENTE										
		Inclusão Social Total	8 000 000	10 433 017	2 394 220	2 394 220	2 394 220	0	0	0	0	0
		Social Total	284 380 250	386 685 087	53 407 084	53 407 084	52 616 684	0	0	0	0	0
		Total Geral	3 823 145 835	4 035 582 814	213 645 564	213 645 564	212 855 164	4 290 496 167	4 297 465 393	111 031 860	111 031 860	111 031 860
		Por Enquadrar FINALISTICO E GESTAO E APOIO ADMINISTRATIVOS										
		Por Regularizar PROGRAMA INVESTIMENTO							42 721 525	42 721 525	42 721 525	42 721 525
		Total Geral	3 823 145 835	4 035 582 814	213 645 564	213 645 564	212 855 164	4 290 496 167	4 297 465 393	153 753 385	153 753 385	153 753 385

CONTAS PROVISÓRIAS 1º TRIMESTRE 2017

STOCK DA DÍVIDA INTERNA POR CREDOR

	Meses			
	31/dez/16	31/jan/17	29/fev/16	31/mar/17
ESTOQUE DA DIVIDA DOMESTICA (A+B)	52 572,0	54 277,8	54 643,5	55 355,0
Varição anual do stock da Dívida Interna	(275,2)	1 705,8	365,7	711,5
Varição anual do stock da Dívida Interna em %	-0,5%	3,2%	0,7%	1,3%
A. Sistema Bancário	31 404,2	32 963,7	33 528,9	34 058,8
BCV	1 498,5	1 498,5	1 498,5	1 498,5
1. Novos Protocolos - 2/2000	0,0	0,0	0,0	0,0
2. Novo Protocolo 1/2002	0,0	0,0	0,0	0,0
3. Memorando entendimento dívida Angola	0,0	0,0	0,0	0,0
4. O.T. NS Transferidas	1 400,0	1 400,0	1 400,0	1 400,0
5. Outros Créditos	98,5	98,5	98,5	98,5
BCA	9 044,3	9 306,5	9 380,0	9 313,2
1. Protocolos	0,0	0,0	0,0	0,0
2. Obrigação Tesouro NS	8 168,6	8 168,6	8 170,6	8 098,7
3. Bilhetes de Tesouro	0,0	257,4	323,9	323,9
4. Outros Créditos	875,6	880,4	885,5	890,6
CECV	11 622,3	12 373,4	12 690,3	13 089,4
1. Obrigação Tesouro N.S.	10 665,5	10 842,7	10 985,5	11 376,9
2. Bilhetes de Tesouro	0,0	566,4	732,9	732,9
3. Protocolos	0,00	0,00	0,0	0,0
4. Outros Créditos	956,8	964,4	971,9	979,6
BCN	789,3	789,3	789,3	789,3
1. Bilhetes de Tesouro	0,0	0,0	0,0	0,0
2. Obrigações Tesouro Nova Série	789,3	789,3	789,3	789,3
3. Outros Créditos	0,0	0,0	0,0	0,0
BIA	3 469,9	3 743,1	3 833,4	4 015,6
1. Bilhetes de Tesouro	0,00	0,00	0,0	0,0
2. Obrigações Tesouro Nova Série	3 454,5	3 727,5	3 817,5	3 999,4
3. Outros Créditos	15,3	15,6	15,9	16,2
BMGCV	0,0	0,0	0,0	0,0
1. Bilhetes de Tesouro	0,0	0,0	0,0	0,0
2. Obrigações Tesouro Nova Série	0,0	0,0	0,0	0,0
3. Outros Créditos	0,0	0,0	0,0	0,0
BAI	4 078,5	4 351,5	4 436,6	4 478,0
1. Bilhetes de Tesouro	0,0	0,0	0,0	0,0
2. Obrigações Tesouro Nova Série	4 078,5	4 351,5	4 436,6	4 478,0
3. Outros Créditos	0,0	0,0	0,0	0,0
BESCV	200,0	200,0	200,0	200,0
1. Bilhetes de Tesouro	0,0	0,0	0,0	0,0
2. Obrigações Tesouro Nova Série	200,0	200,0	200,0	200,0
3. Outros Créditos	0,0	0,0	0,0	0,0
BFI	4,9	4,9	4,9	4,9
1. Bilhetes de Tesouro	0,0	0,0	0,0	0,0
2. Obrigações Tesouro Nova Série	4,9	4,9	4,9	4,9
3. Outros Créditos	0,0	0,0	0,0	0,0
ECCV	524,0	524,0	524,0	524,0
1. Bilhetes de Tesouro	0,0	0,0	0,0	0,0
2. Obrigações Tesouro Nova Série	524,0	524,0	524,0	524,0
3. Outros Créditos	0,0	0,0	0,0	0,0
NB	172,5	172,5	171,9	145,8
1. Bilhetes de Tesouro	0,0	0,0	0,0	0,0
2. Obrigações Tesouro Nova Série	171,9	171,9	171,9	145,8
3. Outros Créditos	0,6	0,6	0,0	0,0
B. Outros	21 167,8	21 314,1	21 114,6	21 296,2

CONTAS PROVISÓRIAS 1º TRIMESTRE 2017

STOCK DA DÍVIDA INTERNA POR CREDOR

	Meses			
	31/dez/16	31/jan/17	29/fev/16	31/mar/17
INPS	21 167,8	21 314,1	21 114,6	21 296,2
1. Empréstimos acumulados	0,0	0,0	0,0	0,0
2. Protocolos	0,0	0,0	0,0	0,0
3. Obrigação Tesouro NS	21 167,8	21 140,7	20 875,8	21 057,4
4. Bilhetes do Tesouro	0,0	173,4	238,8	238,8
GARANTIA	0,0	0,0	0,0	0,0
1. Bilhetes do Tesouro	0,0	0,0	0,0	0,0
CORREIOS CABO VERDE	0,0	0,0	0,0	0,0
1. Protocolos	0,0	0,0	0,0	0,0
2. Bilhetes do Tesouro	0,0	0,0	0,0	0,0
IMPAR	0,0	0,0	0,0	0,0
1. Bilhetes do Tesouro	0,0	0,0	0,0	0,0
PROMOTORA	0,0	0,0	0,0	0,0
1. Bilhetes do Tesouro	0,0	0,0	0,0	0,0
2. Obrigação Tesouro Nova Serie	0,0	0,0	0,0	0,0
3. Protocolos	0,0	0,0	0,0	0,0
IFH	0,0	0,0	0,0	0,0
1. Protocolos	0,0	0,0	0,0	0,0
2. Bilhetes do Tesouro	0,0	0,0	0,0	0,0
SHELL	0,0	0,0	0,0	0,0
1. Protocolos	0,0	0,0	0,0	0,0
2. Bilhetes do Tesouro	0,0	0,0	0,0	0,0
ELECTRA	0,0	0,0	0,0	0,0
1. Protocolos	0,0	0,0	0,0	0,0
Obs :				
Montante total de Bilhetes do Tesouro em circulação	0,0	997,2	1 295,6	1 295,6
Protocolo de Conta do Tesouro no BCV				
Crédito Interno	52 572,0	54 277,8	54 643,5	55 355,0
Resumo do Estoque por Instrumento				
Sistema Bancário:	31 404,2	32 963,7	33 528,9	34 058,8
Total de Bt's	0,0	823,8	1 056,8	1 056,8
Total de OTNS's	29 457,3	30 180,4	30 500,3	31 017,1
Total Protocolos	0,0	0,0	0,0	0,0
Outros Créditos	1 946,9	1 959,5	1 971,9	1 984,9
Outros:	21 167,8	21 314,1	21 114,6	21 296,2
Total de Bt's	0,0	173,4	238,8	238,8
Total de OTNS's	21 167,8	21 140,7	20 875,8	21 057,4
Total Protocolos	0,0	0,0	0,0	0,0
Total Geral:	52 572,0	54 277,8	54 643,5	55 355,0
Bilhetes do Tesouro	0,0	997,2	1 295,6	1 295,6
Obrigações do Tesouro	50 625,08	51 321,08	51 376,1	52 074,5
Protocolos	0,0	0,0	0,0	0,0
Outros Créditos	1 946,9	1 959,5	1 971,9	1 984,9
PIB	161 242,1	176 909,0	176 909,0	176 909,0
%PIB	32,6%	30,7%	30,9%	31,3%

CONTAS PROVISÓRIAS 1º TRIMESTRE 2017

STOCK DA DÍVIDA EXTERNA POR CREDOR

Credor	Moeda	Stock Final 2016	Janeiro	Fevereiro	Março
Multilateral	Moeda	74 399 066 065,03	73 824 580 945,76	74 086 404 693,78	73 525 937 917,31
FAD	CAD	38 028 744,64	38 406 975,30	38 338 057,15	37 824 091,59
FAD	CHF	265 277 875,40	265 678 410,58	266 366 091,27	264 884 087,79
FAD	DKK	26 865 003,73	26 739 461,34	26 754 216,84	26 737 129,64
FAD	EUR	4 451 917 461,00	4 436 091 394,60	4 436 091 394,60	4 432 081 253,92
FAD	GBP	21 834 838,59	21 677 917,37	21 963 110,83	21 791 876,58
FAD	JPY	2 653 709 112,19	2 657 280 623,86	2 722 054 969,58	2 707 114 978,48
FAD	NOK	15 802 081,41	16 045 515,11	16 079 545,15	15 555 086,66
FAD	SEK	3 107 658,78	3 143 330,07	3 110 670,94	3 120 181,10
FAD	USD	5 263 707 176,61	5 121 346 200,24	5 197 720 955,55	5 143 811 929,66
BM/IDA	XDR	30 454 473 460,93	30 164 824 579,34	30 412 870 591,77	30 144 395 000,15
BM/IBRD	EUR	4 297 061 668,80	4 297 061 668,80	4 297 061 668,80	4 297 061 668,80
BAD	EUR	11 662 140 893,18	11 662 140 893,18	11 452 468 321,65	11 452 468 321,65
BADEA	USD	4 169 320 002,35	4 089 233 011,33	4 152 814 635,14	4 116 284 088,93
BEI	EUR	4 941 923 950,05	4 941 923 950,05	4 941 923 950,05	4 831 569 822,85
OPEC	USD	1 499 895 032,73	1 443 570 968,53	1 447 757 447,28	1 435 022 140,04
OPEC	EUR	687 321 440,40	687 321 440,40	687 321 440,40	687 321 440,40
FIDA	USD	62 868 709,03	61 617 482,09	62 536 385,04	59 403 702,96
FIDA	XDR	1 811 868 544,86	1 794 962 280,11	1 815 107 728,36	1 776 695 923,05
NDF	XDR	219 002 752,03	216 959 271,27	219 394 276,07	217 939 798,59
NTF	USD	19 896 075,37	19 500 099,28	19 790 904,72	19 616 812,54
CEDEAO	UC	1 833 043 582,93	1 859 055 472,91	1 848 878 332,58	1 835 238 581,93
Bilateral		35 831 109 278,18	35 826 154 835,24	36 043 920 390,77	35 806 524 616,74
CHINA	RMB	2 502 573 520,95	2 477 856 538,98	2 518 550 085,62	2 388 956 109,76
BELGIQUE	EUR	80 323 641,90	80 323 641,90	80 323 641,90	80 323 641,90
FUNDO KUWAIT	KWD	1 096 691 988,02	1 085 475 451,46	1 095 668 710,08	1 066 040 820,44
PORTUGAL	EUR	15 688 175 006,49	15 646 412 708,91	15 646 412 708,91	15 646 412 708,91
PORTUGAL	USD	214 136 485,19	209 874 693,53	201 779 261,01	197 359 985,24
ICO	EUR	4 325 298 486,58	4 346 369 092,69	4 319 259 386,10	4 319 259 386,10
ICO	USD	0,00	0,00	0,00	0,00
JICA	JPY	7 116 565 183,78	7 206 680 503,55	7 383 663 444,40	7 351 405 622,53
FUNDO SAUDITA	SAR	1 717 452 450,17	1 683 269 689,12	1 708 370 637,64	1 693 349 491,95
BRASIL	USD	0,00	0,00	0,00	0,00
AFD	EUR	1 786 234 448,18	1 786 234 448,18	1 786 234 448,18	1 786 234 448,18
Austria	EUR	1 303 658 066,92	1 303 658 066,92	1 303 658 066,92	1 277 182 401,72
Comercial		48 294 703 038,62	48 463 822 499,84	48 468 179 743,71	48 615 168 089,91
BES	EUR	0,00	0,00	0,00	0,00
CGD	EUR	39 662 807 236,61	39 831 926 697,83	39 836 283 941,70	39 983 272 287,91
KFW	EUR	0,00	0,00	0,00	0,00
BPI	EUR	8 631 895 802,01	8 631 895 802,01	8 631 895 802,01	8 631 895 802,01
Total		158 524 878 381,83	158 114 558 280,84	158 598 504 828,26	157 947 630 623,97