



República de Cabo Verde



CONTAS PROVISÓRIAS

4^o TRIMESTRE
2014

Ministério das Finanças
e Planeamento

**Direcção Nacional do Orçamento
e Contabilidade Pública**

Direcção Nacional do Planeamento

ÍNDICE

I - Relatório da Conjuntura e Síntese da Execução do Orçamento de Janeiro a Dezembro 2014

Contexto Internacional	1
Economia Nacional – Evolução Recente.....	7
Sector Monetário e Financeiro	8
Sector Externo.....	9
Finanças Públicas.....	10
Análise da Receita.....	13
Análise da Despesa.....	15
Análise de Aquisição de Activos não Financeiros e do Investimento Público.....	17
Financiamento.....	19
Dívida Pública.....	19
Dívida Interna.....	20
Dívida Externa.....	21
Quadro Estatístico anexo ao relatório.....	23
Operações Financeiras do Estado.....	24
Receitas Orçamentais.....	25
Despesas Públicas Correntes.....	26
Despesas Públicas Correntes de Funcionamento.....	27
Despesas Públicas Correntes de Investimento.....	28

II – Anexos

Mapa A.3 – Desembolsos Efectuados até Quarto Trimestre do ano 2014

Mapa I – Receitas Correntes do Estado, Segundo uma Classificação Económica

Mapa B – Fundos Saídos da Tesouraria do Estado para Pagamento das Despesas

Mapa II.1 – Despesas Globais de Funcionamento do Estado Segundo a Classificação Económica

Mapa II – Despesas de Funcionamento do Estado, Especificada Segundo a Classificação Económica e Orgânica.

Mapa II.1.1 – Despesas Globais de Funcionamento de Encargos Gerais da Nação, Segundo a Classificação Económica

Mapa II.1.2 – Despesas Globais de Funcionamento do Governo e Chefia do Governo, segundo a Classificação Económica

Mapa II.1.3 – Despesas Globais de Funcionamento de Serviços e Fundos Autónomos, Segundo a Classificação Económica

Mapa II.1.4 – Adiantamento de Fundos por Regularizar

Mapa II.1.5 – Amortização de Empréstimos

Mapa IV – Receitas Globais de Serviços e Fundos Autónomos, Segundo a Classificação Económica e Orgânica

Mapa V – Despesas Globais de Serviços e Fundos Autónomos, Especificadas Segundo a Classificação Económica e Orgânica

Mapa A.5 – Pagamento de Programa Plurianual de Investimentos Públicos Directamente aos Projectos

Mapa A.6 – Despesas Globais de Investimento do Estado Segundo a Classificação Económica

Mapa X – Programa Plurianual de Investimentos Públicos Estruturados Por Programas e Sub-Programas

Mapa Xa – Orçamento Programa, Segundo Programas e Sub-Programas

Mapa II.1.6 – Estoque da Dívida Interna Pública por credores e por Instrumentos de Financiamento

Mapa II.1.6 – Estoque da Dívida Externa Pública por credores e por Instrumentos de Financiamento

**I – RELATÓRIO DE CONJUNTURA E SÍNTESE DA EXECUÇÃO
DO ORÇAMENTO
DO ESTADO
DE JANEIRO A DEZEMBRO**

2014

Contexto Internacional

Economia Mundial

O Fundo Monetário Internacional estima que a economia mundial cresceu 3,3%, em 2014, valor idêntico ao registado no ano anterior. Este resultado deriva da aceleração da actividade económica tanto nas economias avançadas como nas emergentes e em desenvolvimento.

A conjuntura económica mundial revelou-se menos favorável no quarto trimestre de 2014 quando comparado com o início do ano.

As economias avançadas cresceram 1,8%, mais 0.5p.p em comparação com 2013.

Nas economias emergentes e em desenvolvimento, a actividade económica registou um abrandamento de 0.3p.p, quando comparado com 2013, onde o crescimento económico foi de 4,7%.

Realça-se que neste grupo os países da Africa Sub-saariana registou um crescimento de 4,8% em 2014 (ante 5,2% em 2013).

Relativamente aos indicadores de conjuntura, o Índice de Gestores de Compras (*Global Manufacturing and Services PMI Summary* - publicado pela JP Morgan e Markit) registou um valor médio do produto de 52,3 no quarto trimestre de 2014, contra 55,2 no trimestre anterior.

Gráfico 1. - Índice de Gestores de Compra (IGC)

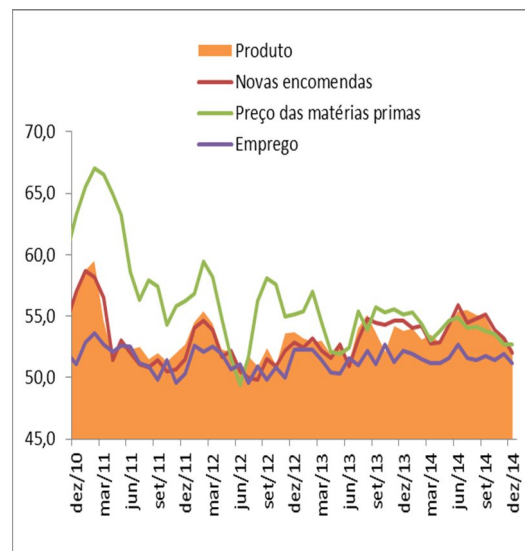

Fonte: MARKIT

Quanto às condições financeiras, os desenvolvimentos nos mercados de capitais internacionais foram condicionados ao longo do ano, pelas expectativas dos investidores em relação à orientação da política monetária das principais economias.

Na Zona Euro, por exemplo, verificou-se um reforço da

orientação acomodatória da política monetária. Baixou-se a taxa de juro para as principais operações de refinanciamento e adoptou-se, a partir de Setembro, uma nova estratégia que consiste na comunicação de indicações explícitas sobre a orientação futura da política monetária. A adopção deste tipo de estratégia, com o objectivo de influenciar as expectativas dos agentes económicos, conduziu, em certo ponto, a uma estabilização do mercado financeiro na Zona Euro.

Quanto à evolução de preços internacionais, até Dezembro de 2014, o preço das matérias-primas, em termos médios, registou uma diminuição de 6,3% em termos homólogos, em reflexo a evolução negativa dos preços das matérias-primas energéticas (-7,5%) e não energéticas (-3,9%).

No quarto trimestre de 2014, o índice de preço dos combustíveis e não combustíveis registaram uma variação homóloga negativa de 26,6% e 7,5%, respectivamente.

Gráfico nº2.-Evolução do Índice de Preços das Matérias- Primas

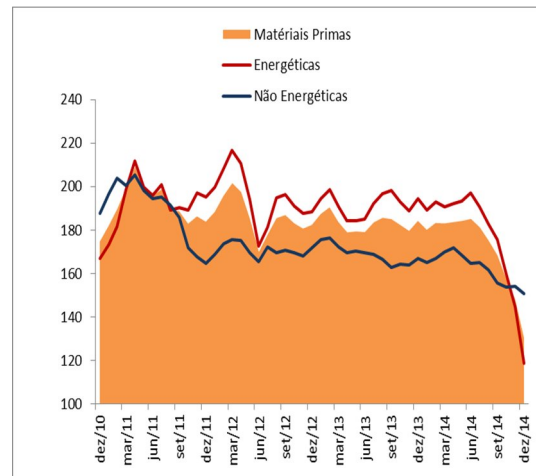

Fonte: Index Mundi

A evolução no índice de preços dos combustíveis deriva, essencialmente, da variação do preço do petróleo bruto.

Em termos médios, até Dezembro de 2014, o preço do petróleo bruto, registou, uma variação homóloga negativa 7,5%, em resultado a descida nos preços do Brent (-9,1%), Dubai Fateh (-8,3%) e West Texas Intermediate (-4,9%).

Gráfico 3. - Evolução de Preços de Petróleo
(médias mensais dos Índices)

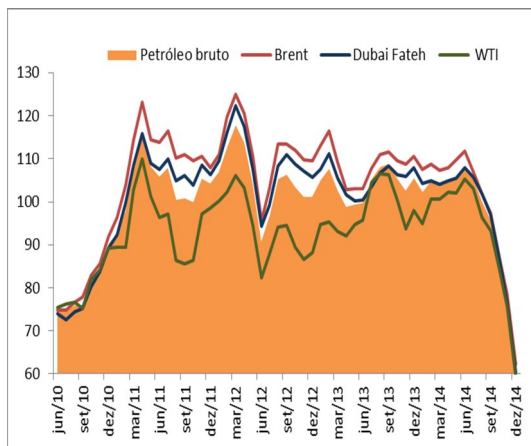

Fonte: Index Mundi

Quanto às matérias-primas não energéticas, o preço dos produtos alimentares, medido pelo índice de preços da FAO, registou, uma variação negativa de 3,8% em 2014. As evoluções dos preços dos cereais (-12,5%), produtos laticínios (-7,7%) e óleos (-6,2%) foram as que mais contribuíram para a variação do índice.

Gráfico nº4.-Evolução do Índice de Preços dos Produtos Alimentares

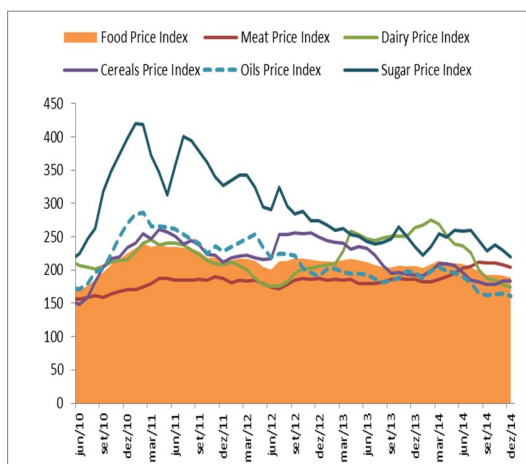

Fonte: Food and Agriculture Organization

Estados Unidos da América

O PIB real dos Estados Unidos da América cresceu 2,2% em 2014, valor idêntico ao ano anterior.

O crescimento em 2014 foi suportado pelo consumo e sobretudo pela descida do preço dos combustíveis e por uma política monetária acomodatória.

Gráfico nº5.-Evolução da Actividade Económica e Preços/EUA (Variação do PIB real e inflação, em %)

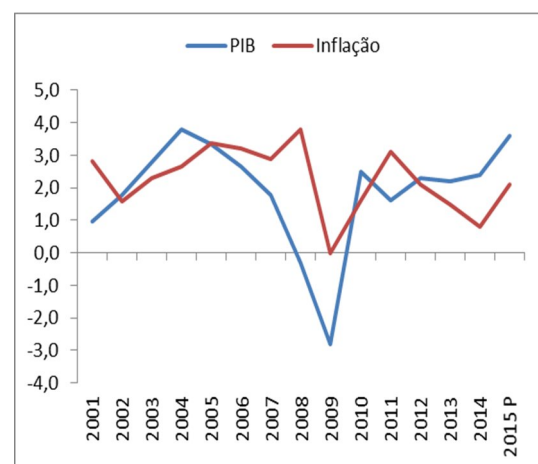

Fonte: Perspectivas Económicas Mundiais - FMI

Relativamente ao mercado de trabalho, a taxa de desemprego média anual, baixou para 5,6% em 2014 (6,7% em 2013). A nível dos preços, a taxa de inflação foi de 0,8% (1,5% em 2013).

Em termos da política monetária, o Federal Reserve (Fed) anunciou

que não comprará mais activos para estimular a economia e que manterá suas taxas próximas de zero, admitindo embora alguma subida.

Zona Euro

A actividade económica na Zona Euro cresceu 0,8% em 2014 após ter contraído 0,4% em 2013. As estimativas do Fundo mostram que as grandes potências económicas da Zona Euro voltaram a crescer num ritmo moderado.

A Alemanha que até agora é considerada como o principal "driver" da economia da região, apresentou um crescimento económico de 1,5% em 2014 (ante 0,5% em 2013).

A França, por sua vez, como a segunda maior economia, cresceu 0,4%. Quanto às outras economias, destaca-se que a Espanha cresceu 1,4% e a Itália contraiu em 0,4%.

Relativamente a esfera nominal, a taxa de desemprego foi de 11,5% (0.5p.p abaixo do valor registado em 2013) e a taxa de inflação média anual (medida pelo Índice Harmonizado de Preços no

Consumidor - IHPC), baixou para 0,3% comparando com uma média anual de 0,8% em 2013.

Gráfico nº6.-Evolução da Actividade Económica e Preços/Zona Euro (Variação do PIB real e inflação, em %)

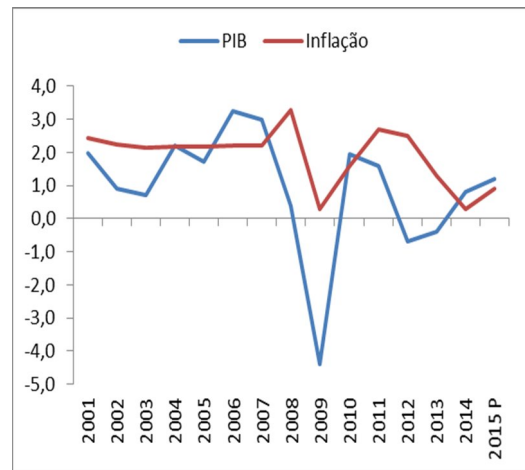

Fonte: Perspectivas Económicas Mundiais - FMI

A nível de medidas de política monetária, na reunião de 04 de Dezembro de 2014, o Conselho do BCE decide que a taxa de juro das operações principais de refinanciamento e as taxas de juro de facilidade permanente de cedência de liquidez e da facilidade permanente de depósito se mantêm inalteradas em 0,05%, 0,30% e 0,20%, respectivamente.

Japão

No Japão, a actividade económica cresceu 0,9% em 2014, suportado por uma política monetária e orçamental mais acomodatória,

enquanto parte integrante da nova estratégia de crescimento adoptada pelo Governo.

A estratégia teve como base as decisões de política monetária que o Banco de Japão (BoJ) adoptou, após a reunião do conselho de nove membros, onde decidiram por unanimidade manter inalterado o programa de afrouxamento monetário, com o objectivo de aumentar a circulação monetária para conseguir sair da deflação, um factor que tem vindo a impactar a boa performance da economia do país. Assim, os decisores económicos afirmaram que a economia mantém tendência de retoma e as expectativas de inflação moderadas parecem estar a aumentar, a longo prazo.

Gráfico nº7.-Evolução da Actividade Económica e Preços/Japão (Variação do PIB real e inflação, em %)

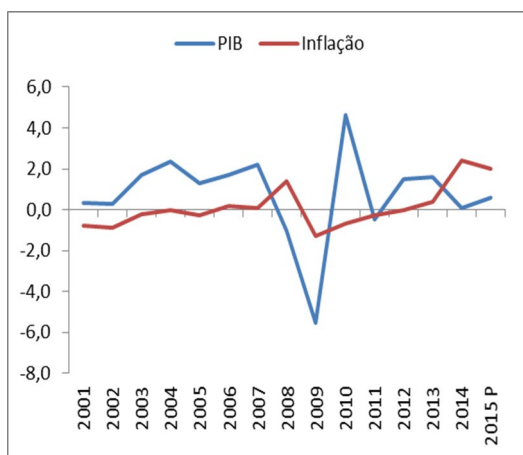

Fonte: Perspectivas Económicas Mundiais - FMI

Relativamente aos preços, a taxa de inflação foi de 2,4%, aumentando 2p.p em relação a 2013. Quanto ao mercado de trabalho, a taxa de desemprego situou-se nos 3,4%.

Ásia em desenvolvimento

O ritmo de crescimento da actividade económica nas economias emergentes da Ásia manteve-se no global estável em 2014 (6,5%).

Na China, o crescimento do PIB real foi de 7,4% em 2014, ficando abaixo em 0.4p.p em relação ao ano anterior.

O desempenho é suportado, entre outros factores e medidas de política, pela introdução de reformas estruturais, uma retirada gradual de estímulos fiscais e medidas prudenciais contínuas que visam abrandar o alargamento do crédito não bancário.

Quanto aos preços, a inflação média anual foi de 1,5%, valor inferior em 1.1p.p face ao ano anterior.

Gráfico nº8.-Evolução da Actividade Económica e Preços/China (Variação do PIB real e inflação, em %)

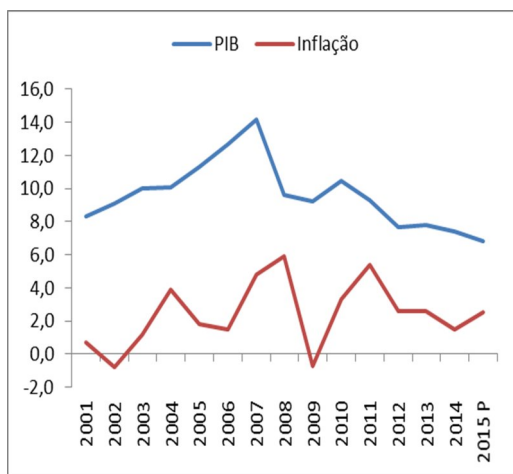

Fonte: Perspectivas Económicas Mundiais - FMI

América Latina e Caraíbas

O crescimento económico nos países latino-americanos e Caraíbas (LAC) permaneceu moderado em 2014, com a actividade em algumas das principais economias a enfrentar limitações no lado da oferta numa conjuntura marcada por pouca margem de manobra em termos de políticas, uma procura externa menos favorável e condições financeiras externas mais restritivas.

No conjunto da região, o crescimento do PIB real situou-se em 1,2%, ou seja, 1,6p.p abaixo da média de 2,8% em 2013.

A economia brasileira, a maior da América Latina, cresceu 0,1%, abaixo em 2.4p.p do crescimento registado em 2013.

Gráfico nº9.-Evolução da Actividade Económica e Preços/Brasil (Variação do PIB real e inflação, em %)

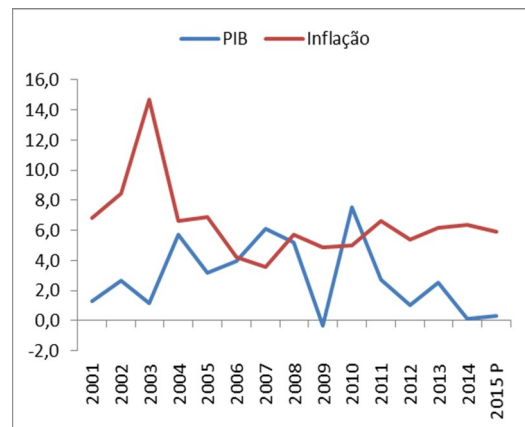

Fonte: Perspectivas Económicas Mundiais - FMI

A taxa de inflação média anual situou-se nos 6,4% em 2014, face aos 6,2% no ano transacto. Quanto ao mercado de trabalho, segundo o IBGE, a taxa de desemprego média anual manteve-se idêntica ao ano anterior nos 4,3%.

África Sub-Sahariana

A actividade económica no conjunto dos países da África Sub-Sahariana progrediu moderadamente em 2014, quando comparado com o ano anterior.

A taxa de crescimento económico foi de 4,8% em 2014, sustentada pelo aumento de investimentos em infra-estruturas e maiores eficiências nos sectores de serviços (retalho, telecomunicações, transportes e financeiro) e melhoria na produção agrícola.

A descida de produção de petróleo por conseguinte a queda de preços de petróleo, e o surto da Ébola perturbou gravemente a actividade económica em alguns países da África Sub-Sahariana.

Tabela nº1.-Evolução de Indicadores Económicos Mundiais

	2013	2014	2015 Projeção
Variações em percentagem			
PIB REAL			
Economia Mundial	3,3	3,3	3,5
Economias Avançadas	1,3	1,8	2,4
EUA	2,2	2,4	3,6
Zona Euro	-0,5	0,8	1,2
Japão	1,6	0,1	0,6
Outras Economias Avançadas	2,2	2,8	3,0
Economias Emerg. e em Desenvolvimento	4,7	4,4	4,3
China	7,8	7,4	6,8
Índia	5,0	5,8	6,3
Brasil	2,5	0,1	0,3
África Sub-Sahariana	5,2	4,8	4,9
Índice de Preços no Consumidor (IPC)			
Economias Avançadas	1,4	1,4	1,0
Economias Emerg. e em Desenvolvimento	5,9	5,4	5,7

Fonte: Atualização das Perspectivas Económicas Mundiais, FMI, Janeiro de 2015

Em suma, em contraste ao observado no ano anterior, houve

aceleração do crescimento económico na maioria das regiões, enquanto os indicadores de inflação mantiveram-se relativamente estáveis. Todavia, esse quadro geral mais favorável ainda não se reflectiu no aumento dos fluxos de comércio.

O Fundo Monetário Internacional reduziu a sua estimativa para o crescimento económico global, alertando para crescimento mais fraco nos principais países da Zona Euro, no Japão e em grandes mercados emergentes. O FMI requereu novamente que os países realizassem uma série de reformas estruturais para sustentar a recuperação. Em relação a Zona Euro informou ser essencial que os países mantivessem o afrouxamento monetário e taxas de juros baixas.

Economia Nacional - Evolução Recente

Os indicadores quantitativos de conjuntura mais recentes indicam maior dinâmica na economia nacional, face ao ano anterior. Com

efeito, as exportações e importações de bens, no quarto trimestre de 2014, aumentaram 35% e 10%, respectivamente, evidenciando melhorias na procura externa e interna, face ao período homólogo¹.

Os desenvolvimentos externos, a nível global, determinaram, em parte, o comportamento da economia nacional.

Contudo, do lado da oferta, o indicador de clima económico manteve-se em trajectória descendente, no quarto trimestre de 2014. Isto, deve-se principalmente ao agravamento dos níveis de confiança dos empresários dos sectores da construção, do turismo e do comércio.

Quanto à esfera nominal, a taxa de inflação situou-se nos -0,2%, abaixo em 1,7p.p quando comparado com o ano transacto. A inflação homóloga foi de -0,4%, diminuindo 0.3p.p em relação a Novembro. O resultado reflecte, principalmente, as oscilações dos preços internacionais que influenciaram as

moderações nos preços internos nomeadamente nas classes: Rendas de habitação, água, electricidade, gás e outros combustíveis (C02 (-2,9%)), Transportes (C07 (-2,2%)), Ensino (C10 (-1,7%)) e Lazer recreação e cultura (C09 (-0,9%)).

A taxa de inflação excluindo os produtos alimentares não transformados e energéticos (inflação subjacente ou core inflation) foi de 0,0%, valor idêntico ao registado no mês anterior.

Gráfico nº10.-Evolução das taxas de inflação (em %)

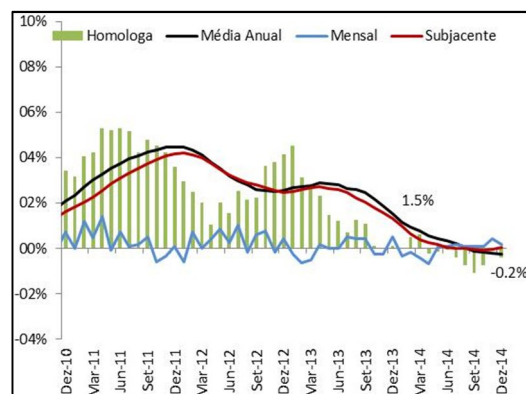

Fonte: Instituto Nacional de Estatísticas

Sector Monetário e Financeiro

Os dados monetários e financeiros provisórios, referentes ao quarto trimestre de 2014, apontam que a massa monetária cresceu 7,3% em

¹ Dados do BCV (Balança de Pagamentos) - Cálculos do Serviço de Acompanhamento Macroeconómico e Estatísticas, Direcção Nacional do Planeamento

2014 (11,0% em 2013), em resultado da melhoria da posição externa do país (+19,5%).

O crédito interno líquido registou uma variação positiva de 2,7%, impulsionado pela evolução do crédito líquido ao sector público administrativo (13,2%). Entretanto, com o aumento dos depósitos em 27,6%, o resultado poderá estar a reflectir a variação dos créditos ao governo central (+23,8) e aos governos locais (+45,1%).

O crédito à economia registou um decréscimo de 0,1% (ante um aumento de 2% em 2013). Nesta rubrica a componente crédito ao sector privado diminuiu 0,1%.

Tabela nº2.-Evolução dos Indicadores Monetários e Financeiros

Valores em CVE 10 ⁶	2013	2014	T.V.H
ACTIVO EXTERNO LIQUIDO	36.168,0	43.216,6	19,5%
dq: Banco de Cabo Verde	38.005,6	45.459,0	19,6%
Reservas Internacionais (líquido)	38.279,7	45.463,9	18,8%
Bancos Comerciais	-1.837,6	-2.242,4	22,0%
ACTIVO INTERNO LÍQUIDO	99.912,4	102.788,2	2,9%
Crédito Interno Líquido	120.748,7	124.008,2	2,7%
Crédito líquido ao Sector Público Administrativo	25.285,3	28.612,1	13,2%
Crédito ao Governo Central	20.539,1	25.423,2	23,8%
Crédito aos Governos Locais	1.591,9	2.310,2	45,1%
Depósitos (inclui Governos Locais, INPS, IDA)	8.536,8	10.893,0	27,6%
Crédito à Economia	95.463,4	95.396,1	-0,1%
Crédito ao Sector Privado	94.742,6	94.691,3	-0,1%
OUTROS ACTIVOS LÍQUIDOS	-20.836,3	-21.219,9	1,8%
MASSA MONETÁRIA	136.080,4	146.004,8	7,3%
PASSIVOS MONETÁRIOS	47.782,3	54.274,5	13,6%
PASSIVOS QUASE MONETÁRIOS	88.298,0	91.730,3	3,9%

Fonte: Banco de Cabo Verde

Analisando a decomposição da massa monetária, destaca-se que os passivos monetários (massa monetária no sentido estrito (M1)) cresceram em cerca de 13,6%, reflectindo principalmente o aumento dos depósitos à ordem (15,2%). A circulação monetária registou um aumento de 6,0%.

Os passivos quase monetários, por sua vez, cresceram a volta de 3,9%, impulsionados pelo aumento dos depósitos dos emigrantes (6,7%) e dos depósitos a prazo em moeda nacional (4,9%).

As reservas internacionais líquidas (RIL) situaram-se nos 45.463,9 milhões de ECV, evidenciando uma variação de 18,8%, no período. Assim, as reservas permitem garantir mais de 4,5 meses das importações de bens e serviços previstas para 2014².

Sector Externo

O défice da conta corrente foi de 11.727,69 milhões de ECV, em 2014. O resultado alcançado é

² Cálculos do Serviço de Acompanhamento Macroeconómico e Estatísticas, Direcção Nacional do Planeamento

explicado, sobretudo pelo agravamento da balança comercial e de serviços em 15,7%, devido ao aumento das importações e diminuição das exportações de serviços.

As exportações de bens e serviços cresceram 4,7%, em 2014, ante 6,9% em 2013. Para esta evolução contribuiu o aumento das exportações de bens em 35% (ante 4,5% em 2013), tendo em conta a diminuição das exportações de serviços (-4,2%) com destaque para os serviços ligados ao turismo (-9,4%).

As importações de bens e serviços, por seu turno, aumentaram 7,5%, determinadas pelo comportamento das importações de bens.

Gráfico 11. – Evolução dos Indicadores da Balança de Pagamentos (taxa de variação homóloga)

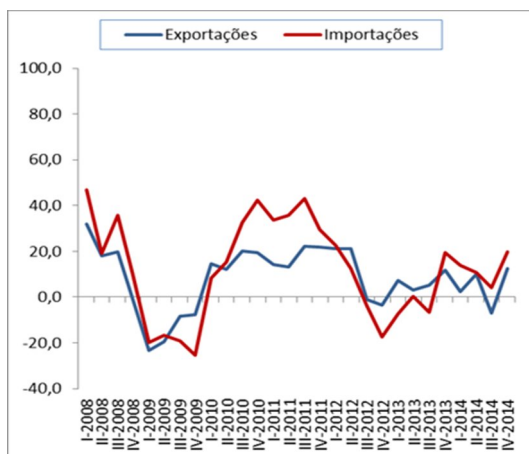

Fonte: Banco de Cabo Verde

Direcção Nacional do Planeamento

Quanto as outras rubricas da balança de pagamentos, realça-se que as transferências oficiais e as remessas aumentaram em 36% e 10%, respectivamente.

Gráfico 12. – Evolução dos Indicadores da Balança de transacções Correntes (taxa de variação homóloga)

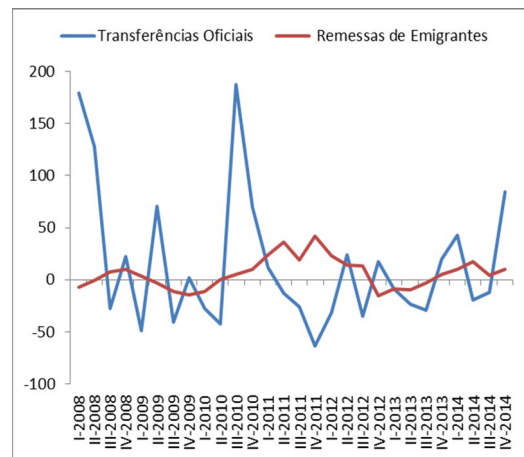

Fonte: Banco de Cabo Verde

Na balança financeira realça-se que os investimentos directos estrangeiros aumentaram em 13,3% no período em análise, comparado com o 2013.

Finanças Públicas

Análise Global

A execução orçamental relativa ao quarto trimestre de 2014 aponta para um saldo global negativo de 11.375,6 milhões de escudos, (representa cerca de 7,3% do PIB), contra os 13.686,4 milhões de

Direcção Nacional do Orçamento e da Contabilidade Pública

escudos de défice registado no período homólogo.

O resultado da execução orçamental deriva, sobretudo, da diminuição na execução do programa de investimento público, em curso, desde a crise de económico-financeira de 2007.

Gráfico 13. – Evolução do saldo Global
(Em % do PIB)

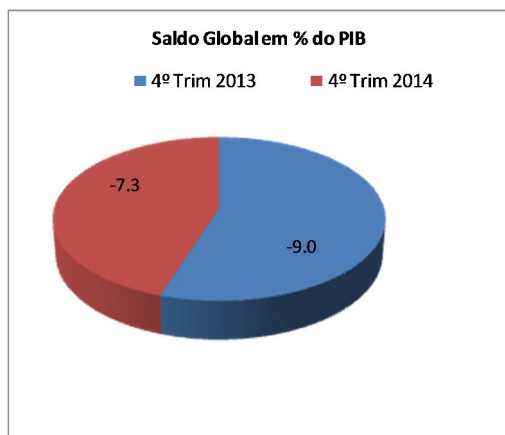

Fonte: Ministério das Finanças e do Planeamento

A receita total (incluindo a ajuda alimentar e donativos) diminui 5,9%, justificado, essencialmente, pelo decréscimo dos donativos e das outras receitas em 31,2% e 7,8%, respectivamente, comparativamente ao período homólogo. Em relação ao PIB, a receita total atingiu 22,8%, comparado com os 24,7% do período homólogo.

As receitas fiscais registaram o valor de 27.465,1 milhões de escudos, no período em análise, tendo o rácio Impostos/PIB registado 17,7%, comparado com os 18,4% registado no mesmo período do ano anterior.

Do lado da despesa (funcionamento e despesas correntes de investimento), verificou-se um aumento de 4,6%, face ao período homólogo. Em percentagem do PIB, atingiu 24,0%, resultado este em linha com a orientação política de contenção de despesas correntes, traduzida em medidas concretas tomadas desde o início da execução do orçamento de 2014.

De acordo com os dados provisórios, até Dezembro de 2014, os activos não financeiros atingiram o valor de 9.486,7 milhões de escudos (ante 15.663,0 em Dezembro de 2013), o que representa uma execução de 67,0% do valor orçamentado para 2014 e cerca de 6,1% do PIB.

No quarto trimestre de 2014, o stock da dívida pública, excluindo os TCMF (Títulos Consolidados de

Mobilização Financeira), em termos acumulados, atingiu 177.644,0 milhões de ECV, sendo a dívida interna de 41.588,4 milhões de ECV (26,7% do PIB) e a dívida externa de 136.055,6 milhões de ECV (87,4% do PIB).

Gráfico 14. – Evolução da Dívida Pública
(Em % do PIB)

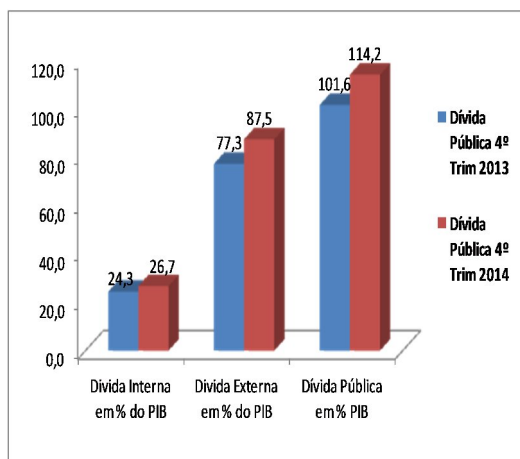

Fonte: Ministério das Finanças e do Planeamento

Tabela nº3.-Principais Indicadores Orçamentais

Milhões de ECV				
Principais Indicadores Orçamentais	2013 4º trim	2014 4º trim	Var. Homologa	Em % do PIB
1. RECEITAS TOTAIS	37.646	35.408	-5,9	22,8
1.1 - Receitas Correntes	34.130	33.028	-3,2	21,2
Impostos	28.089	27.465	-2,2	17,7
Segurança Social	38	55	46,3	0,0
Transferências(donativos correntes)	275	228	-17,4	0,1
Outras Receitas	5.728	5.280	-7,8	3,4
1.2 - Receitas de Capital	3.516	2.381	-32,3	1,5
2. DESPESAS TOTAIS (Fun+Inv)	35.669	37.297	4,6	24,0
2.1-Despesas Correntes FUN	31.197	32.018	2,6	20,6
das quais: Juros da dívida interna	1.878	1.910	1,7	1,2
Juros da dívida externa	1.489	1.518	1,9	1,0
2.2-Despesas Correntes INV	4.472	5.279	18,0	3,4
3. Resultado Operacional Bruto	1.977	-1.889	-195,6	-1,2
4. Activos não financeiros	15.663	9.487	-39,4	6,1
Compra de activos não financeiros	15.677	9.876	-37,0	6,4
dq: programa de Funcionamento	53	76	42,0	0,0
dq: programa de investimento	15.624	9.800	-37,0	6,4
Venda activos não financeiros	14	389	0,0	0,3
5. SALDO GLOBAL (base caixa; 1 - 2 - 4)	-13.686	-11.376	-	-
Saldo global (em percentagem do PIB)	-9,0	-7,3	-	-
Saldo global excluindo transferências(donativos)	-17.477	-13.984	-	-
Saldo Corrente (1.1-2)	-1.539	-4.270	-	-
Saldo Corrente Primario	1.828	-842	-	-
Saldo Corrente Primario (em percentagem do PIB)	1,2	-0,5	-	-
Saldo Corrente (em percentagem do PIB)	-1,0	-2,7	-	-
Saldo global Primário (1-2+juros)	5.344	1.539	-	-
Saldo global Primário (em percentagem do PIB)	3,5	1,0	-	-
6. FINANCIAMENTO	14.368	10.915	-	-
6.1 Activos financeiros	-7.718	-4.736	-	-
Reembolso de Empréstimo de Retrocessão	4	126	-	-
Concessão de Empréstimo de Retrocessão	-7.175	-4.771	-	-
Ações E Outras Participações Mi - Aquisições	-546	-87	-	-
Outros Activos financeiros	0	27	-	-
Ações E Outras Participações Me - Aquisições	0	-32	-	-
6.2 Passivos financeiros	21.539	15.652	-	-
Interno líquido	1.817	1.045	-	-
Sistema bancário	2.644	3.340	-	-
Empréstimos concedidos	0	0	-	-
Outras transações	-609	-1.108	-	-
Despesa por compensar na conta do Tesouro no BCV em 31	2.117	1.413	-	-
Pagamento de 2013 compensado em 2014	-1.100	-2.000	-	-
Sistema não bancário	-688	-601	-	-
dq: encargos c/ reestrut. Empresas públ.	546	0	-	-
Externo líquido	19.722	14.607	-	-
Desembolsos	21.497	16.643	-	-
Amortizações programadas	-1.775	-2.036	-	-
7. DIFERENCIAL DE FINANCIAMENTO / DISCREPÂNCIA (5 + 6)	681	-460	-	-
DÍVIDA PÚBLICA (em % do PIB)	101,6	114,2	-	-
Dívida Pública	155.129	177.644	-	-
Interna	37.167	41.588	-	-
Externa	117.962	136.056	-	-

Fonte: Ministério das Finanças e do Planeamento

Análise das receitas

Durante o quarto trimestre, as receitas provisórias ascenderam a cifra de 35.408,4 milhões de ECV, correspondendo a um grau de execução de 79,4%, o que representa um decréscimo de 5,9%, face ao período homólogo.

As rubricas Transferências, Outras receitas e Impostos registaram um decréscimo de 31,2%, 7,8% e 2,2%, respectivamente.

O decréscimo verificado nas Transferências, em relação ao período homólogo, deve-se a diminuição dos donativos directos de capital e da ajuda alimentar em 969,9 milhões ECV e 331,5 milhões ECV, respectivamente, devido a redução e atraso de desembolso dos donativos.

A variação negativa nas outras receitas é impulsionada, principalmente, pelas rubricas rendimentos de propriedade, outras transferências e venda de bens e serviços. Em termos absolutos, houve uma redução de 302,1

milhões ECV, 219,2 milhões ECV e 109,1 milhões ECV, respectivamente.

Da análise da execução de Janeiro a Dezembro, verifica-se que os impostos diminuíram 2,2% face ao período homólogo, contribuindo para esse resultado as variações negativas nos impostos sobre o rendimento em 5,8% e impostos sobre bens e serviços em 2,5%; pese embora uma variação positiva em outros impostos de 21,4% e no imposto sobre transacções internacionais de 1,0%.

A evolução negativa nos impostos sobre rendimento reflecte, em particular, o desempenho do IUR – Pessoas Colectivas em 28,2%, justificado:

- pela fraca performance registado, essencialmente, nos seguintes sectores: comercio, transporte, armazenagem e comunicações, financeiros e de seguros, construção civil
- pela não efetivação do encontro de contas programadas para o período.

Relativamente ao IUR – Pessoas Singulares, este teve uma evolução positiva em 12,0%. Este acréscimo, em relação ao mesmo período do ano anterior, deriva da evolução positiva em sede da Retenção na fonte, com principal destaque para as prestações de serviços, não obstante a evolução negativa das restantes componentes desta rubrica.

Nos impostos sobre bens e serviços, destaca-se uma diminuição do IVA em 3,5%, face ao período homólogo, com variações negativas em ambas as fontes de arrecadação, DA e DCI. Sendo que no IVA-DA a diminuição foi de 5,3% e no IVA-DCI a diminuição foi de 0,6%. Essa diminuição deve-se ao fraco desempenho registado nos sectores de construção civil e das petrolíferas.

Ainda, relativamente à arrecadação do IVA por fonte, constata-se que 61,6% foi da responsabilidade da DA e 38,4% da DCI.

Os outros impostos tiveram uma evolução positiva em 21,4%. Esta

evolução deve-se, essencialmente, ao registo de recebimentos registados no Banco Tesouro e que não foi possível identificar a respectiva proveniência.

Em relação aos impostos sobre transacções internacionais regista-se um aumento em 1,0% face ao período homólogo e em relação à previsão a diminuição foi de 9,4%.

Em termos desagregados, relativamente ao período homólogo, verificou-se uma variação positiva do Direito de Importação em 1,2% e uma variação negativa da Taxa Comunitária CEDEAO em 3,0%. Comparativamente à previsão, regista-se uma performance negativa relativamente a Taxa Comunitária de 3,5% e DI em 6,2%.

Gráfico 15. - Receitas Correntes
(em milhões de CVE)

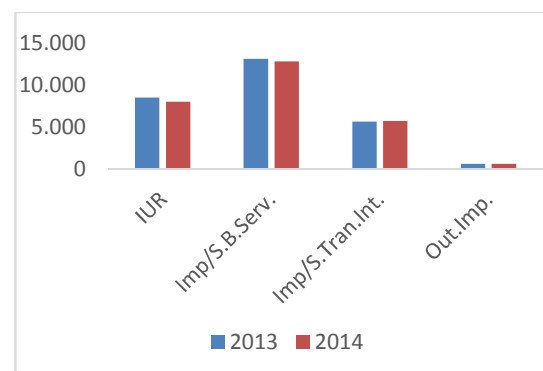

Fonte: DNOCP

Análise da despesa

Até Dezembro de 2014, a despesa total (funcionamento e despesas correntes de investimento público) situou-se em 37.297,4 milhões de ECV, apresentando um acréscimo em 4,6% face ao período homólogo, correspondente a 1.628,1 milhões de escudos.

As rubricas que contribuíram para esta evolução foram:

- Aquisição de bens e serviços em 8,4% (399,8 milhões de ECV),
- Transferências correntes em 7,9% (320,6 milhões de ECV),
- Outras despesas correntes em 13,6% (278,6 milhões de ECV),
- Benefícios Sociais em 4,3% (179,4 milhões de ECV),
- Despesas com o Pessoal em 2,5% (406,8 milhões de ECV),
- Juros Correntes em 0,5% (18,0 milhões de ECV) e
- Subsídios em 5,5% (5,5 milhões de ECV).

O acréscimo nas despesas com Aquisição de bens e serviços deve-se ao aumento das rubricas, Assistência técnica não residentes em 36,1% (119,7 milhões de ECV), Assistência técnica residente em 16,0% (85,5 milhões de ECV), medicamentos em 13,0% (67,7 milhões de ECV), Deslocação e estadia em 12,4% (59,9 milhões de ECV), Publicidade e propaganda em 73,3% (37,3 milhões de ECV) e Rendas e alugueres 21,9% (49,4 milhões de ECV). Tais agravamentos devem, essencialmente, a evolução da consolidação da conta do Estado quer a nível de receitas e despesas.

Transferências correntes registaram uma variação positiva nas rubricas, Municípios correntes e outras transferências da Administração Pública. Este é justificado pelo incremento de execução de alguns projectos, nomeadamente, fundo de ambiente, fundo de turismo e programa de promoção de oportunidade socioeconómico rurais.

A variação verificada na rubrica Outras despesas correntes deve-se,

ao aumento do montante executado nas Bolsas de estudo e outros benefícios educacionais em 5,3% (30,2 milhões de ECV), Restituições IVA 35,2% (185,5 milhões de ECV), Organizações não governamentais 94,4% (84,1 milhões de ECV) e nos Partidos Políticos em 25,3% (14,7 milhões de ECV) devido ao aumento dos subsídios aos partidos políticos.

A evolução da Despesa com o Pessoal deve-se ao acréscimo na Segurança Social em 18,1% e Remunerações Certas e Permanentes em 1,5%. Isto, na consequência do pagamento da Contribuição social em atraso dos funcionários e aposentados a favor do INPS, de acordo com PCCS, referentes ao último Trimestre do ano de 2013 de actualização dos salários acordo com PCCS, e novos recrutamentos, Formação 35,0% (32,0 milhões de ECV), Pessoal contratados 1,5% (76,8 milhões de ECV) e subsídios permanente 5,7% (49,8 milhões de ECV).

Juros Correntes registaram uma variação positiva comparativamente com o período homólogo de 0,5%,

justificado essencialmente pela depreciação da moeda nacional face ao dólar visto que 32% do portfólio está denominada nesta moeda com livre flutuação do câmbio. Por outro lado, pela conjuntura internacional desfavorável com reflexos no ritmo do crescimento económico nacional. Do lado da Dívida externa, o seu aumento é justificado pela aceleração de desembolsos, resultante de acordos empréstimos assinados, em anos anteriores, na sua maioria junto de credores comerciais e bilaterais.

Gráfico 16. – Despesas Correntes
(em milhões de CVE)

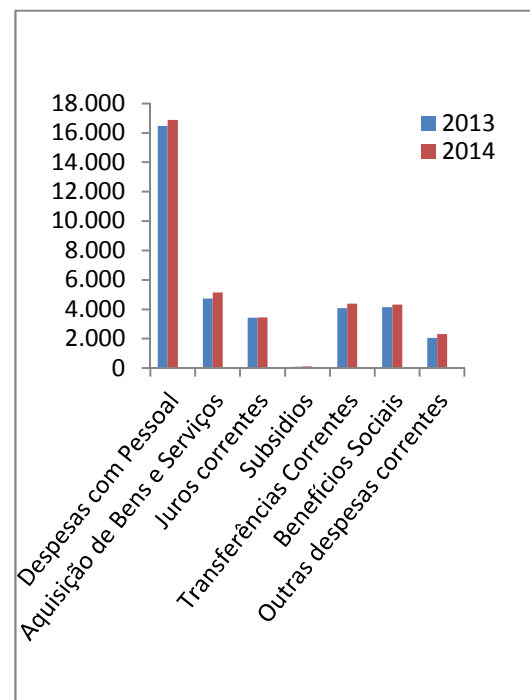

Fonte: DNOCP

Os Benefícios Sociais aumentaram 4,3%, derivado, essencialmente, pelo acréscimo das Pensões de aposentação em 6,2% (147,2 milhões de ECV) Regime não contributivo 2,1% (27,9 milhões de ECV) e outros Benefícios Social em espécie em 32,6% (53,0 milhões de ECV).

Aquisição de Activos Não Financeiros e Programa de Investimento Público

As despesas com activos não financeiros registaram um decréscimo de 39,4%, atingindo 9.486,7 milhões ECV, sobretudo nas despesas de Investimentos.

O Programa de Investimento Público, no período em análise, foi financiado na sua maioria com recursos externos (54,5%). Os recursos do “Tesouro”, incluindo Ajuda Orçamental), representaram 45,5%.

Com relação aos recursos externos: 26,6% são “Empréstimos” e 4,6%

correspondem a “Donativos Directos”.

Os eixos estratégicos que contribuíram para a execução no período foram: “Infraestruturação” (60,7%), “Boa Governação” (20,3%), “Capital Humano” (11,8%), “Reforço do Sector Privado” (7,0%) e “Afirmar a Nação Global” em (0,2%).

O “Eixo Infraestruturação” atingiu uma execução de 9.157,5 milhões de ECV. Do montante executado constata-se que grande parte do mesmo foi canalizado para o desenvolvimento das Infraestruturas portuárias e rodoviárias. Dos Projectos executados destacam-se “Desenvolvimento das Infraestruturas Portuárias” (1.823,2 milhões de ECV), “Desenvolvimento das Infraestruturas Rodoviárias” (1.428,5 milhões de ECV), “Mobilização de água e Ordenamento de Bacias Hidrográficas” (868,2 milhões de ECV), “Melhoria da Qualidade das Infraestruturas Rodoviárias” (518,8 milhões de ECV), “Mobilização de Água e Reforço da Capacidade de Abastecimento Público” (358,6

milhões de ECV), “Infraestruturas de Produção Armazenamento e Distribuição de Energia” (228,2 milhões de ECV), “Desenvolvimento do Sistema de Transportes e Segurança Marítima” (199,6 milhões de ECV), “Promoção e Reabilitação da Habitação de Interesse Social” (174,5 milhões de ECV).

O Eixo Boa Governança, atingiu uma execução de 3.053,8 milhões de ECV. Do montante executado constata-se que grande parte do mesmo foi direccionado para a “Consolidação e Requalificação Ambiental” (868,6 milhões de ECV) “Garantia do Acesso a Todos os Grupos Sociais e Profissionais a Protecção Social” (269,1 milhões de ECV), “Acesso aos Pobres dos Serviços Sociais de Base e ao Rendimento” (230,5 milhões de ECV), “Modernização da Administração Pública” (208,7 milhões de ECV), “Sistema Nacional do Cadastro Predial” (159,6 milhões de ECV) “Gestão e Administração Geral - GMRE” (155,5 milhões de ECV), “Reforço de Competências Técnicas do MFP” (97,5 milhões de ECV), “Governança Electrónica” (89,2 milhões de CVE),”

O Eixo Capital Humano alcançou uma execução de 1.786,5 milhões de ECV. Do montante executado constata-se que grande parte do mesmo foi direccionado para “Acção Social e Escolar” (339,3 milhões de ECV), “Desenvolvimento de Infraestruturas de Ensino Secundário” (245,7 milhões de ECV), “Infraestruturação de rede Hospitalar” (174,3 milhões de ECV), “Desenvolvimento do Sector Farmacêutico” (123,0 milhões de ECV), “Desenvolvimento de Infraestruturas de Ensino Básico” (96,1 milhões de ECV).

O Eixo do Reforço do Sector Privado atingiu uma execução de 1.051,9 milhões de ECV. Do montante executado constata-se que grande parte, do mesmo, foi direccionado para “Melhoria do Agro-Negócio e Das Fileiras Agropecuárias” (274,4 milhões de ECV), “Melhoria da Qualidade dos Produtos e Serviços do Turismo” (180,0 milhões de ECV) “Melhoria do Ambiente de Negócios” (161,7 milhões de ECV), “Gestão dos Recursos Haliêuticos para Uma Pesca Sustentável” (112,0 milhões

de ECV), “Administração Cidadão e Empresa” (74,0 milhões de ECV), “Gestão Integrada da Qualidade e Agregação de Valores dos Produtos da Pesca” (42,1 milhões de ECV).

O financiamento do défice de 10.915,3 milhões de ECV, no período em análise, ficou na sua maioria a cargo da componente externa, tendo os desembolsos registados canalizados para financiamento das Infraestruturas Portuárias, Rodoviárias, Mobilização de Água e Ordenamento de Bacias hidrográficas e Produção Armazenamento e Distribuição de Energia.

Entretanto, de Janeiro a Dezembro de 2014, o Tesouro sentiu necessidade de emitir títulos de dívida pública para fazer face a necessidades de tesouraria e financiar a contrapartida nacional das despesas de investimento público.

Financiamento

O financiamento do défice de 10.915,3 milhões de ECV, no período em análise, ficou na sua

maioria a cargo da componente externa, tendo os desembolsos registados canalizados para financiamento das Infraestruturas Portuárias, Rodoviárias, Mobilização de Água e Ordenamento de Bacias hidrográficas e Produção Armazenamento e Distribuição de Energia.

Entretanto, de Janeiro a Dezembro de 2014, o Tesouro sentiu necessidade de emitir títulos de dívida pública para fazer face a necessidades de tesouraria e financiar a contrapartida nacional das despesas de investimento público.

Dívida Pública

Até Dezembro de 2014, o stock da dívida pública, excluindo os TCMF, atingiu 177.644,0 milhões de CVE (114,2% do PIB), o que representa um crescimento de 14,5% em relação ao stock do período homólogo, justificado, por um lado, pela depreciação da moeda nacional face ao dólar visto que 32% do portfolio está denominada nesta moeda com livre flutuação do câmbio. Por outro, pela conjuntura

internacional desfavorável com reflexos no ritmo do crescimento económico nacional. Em termos de rácio dívida/PIB a variação foi de 12,6 pp.

A dívida interna situou-se em 41.588,4 milhões de CVE, o que corresponde a 26,7% do PIB. A dívida externa constitui a maior parcela da dívida do Governo Central. Ela atingiu os 136.080,1 milhões de CVE, correspondendo a 87,5% do PIB.

O aumento da dívida é justificado pelos novos desembolsos externos e emissões de títulos do Tesouro ocorridos, no período, para a implementação do programa do Investimento público e fazer face às necessidades de tesouraria do Estado.

No que concerne ao fluxo da dívida do Governo Central, registaram-se como entradas, em termos globais, incluindo a dívida flutuante, o valor de 28.301,8 milhões de CVE. O desembolso externo totalizou 16.643,2 milhões de CVE. Das emissões de títulos de tesouro no mercado interno, a entrada foi de 11.658,5, correspondendo a 41,2%

do total de desembolsos ocorridos no ano.

O serviço da dívida no período totalizou os 8.269,1 milhões de CVE, sendo 4.841,1 para as amortizações e 3.428,0 para os juros. Este diminuiu, comparativamente ao período homólogo anterior em -16,4%. A diminuição é justificada, pela gestão activa dos títulos de tesouro em consequência da reforma do mercado dos títulos estratégia de gestão da carteira. Emitiram-se títulos com maior maturidade causando desfasamento a nível de amortizações. Em termos percentuais as amortizações registaram um peso de 5,32% do PIB, sendo 2,20% para os juros e 3,11% para o capital.

Gráfico 17. – Principais Indicadores da Dívida Pública (em milhões CVE)

(em milhões de CVE)

PRINCIPAIS INDICADORES DA DÍVIDA PÚBLICA			
	Dezembro		Txa.cres.
	2013	2014	%
Estoque Global	155.129,0	177.668,5	14,5%
Dívida Interna	37.167,5	41.588,4	11,9%
Dívida Externa	117.961,5	136.080,1	15,4%
Varição em valores absolutos		22.539,6	
Dívida Interna		4.421,0	
Dívida Externa		18.118,6	
Estoque Global em % do PIB	101,6%	114,2%	
Dívida Interna em %do PIB	24,3%	26,7%	
Dívida Externa em %do PIB	77,3%	87,5%	
Varição global em Pontos percentuais		12,6	

Fonte: DGT - Ministério das Finanças e do Planeamento

Dívida Interna

O stock da dívida interna no quarto trimestre de 2014, atingiu o valor de 41.588,4 milhões de escudos. Verificou-se um aumento no stock das OT's de 13,6%, uma diminuição de 71,6% no stock dos BT's e um aumento de 9,9% nos outros créditos, relativamente ao período homólogo.

Analisando a evolução da dívida interna, em relação ao PIB, constata-se que este rácio atingiu, em Dezembro de 2014 os 26,7% do PIB. Este rácio mantém-se, dentro dos limites preconizados pelo Governo.

A estrutura da dívida interna, no período em análise é a seguinte:

95,3% por Obrigações do Tesouro, 4,3% por outros créditos e 0,5% por Bilhetes do Tesouro.

Em termos de composição da dívida interna por sector, o sistema bancário e o sistema não bancário detêm 62,4% e 37,6% do total da dívida interna, respectivamente.

A amortização de Capital da dívida interna no período, situou-se em 2.805,0 milhões de CVE. Comparativamente com o período homólogo diminuiu em 41,44%, reflexo do perfil de amortização dos títulos que constituem o portfólio da dívida interna. Quanto aos juros, estes, atingiram os 1.909,7 milhões de CVE, representando um crescimento de 1,7%, consequência de novas emissões ocorridas no ano transacto e no ano em curso.

Dívida Externa

No quarto trimestre de 2014, a dívida externa do Governo Central atingiu em termos absolutos o montante de 136.080,1 milhões de CVE contra 117.961,5 milhões de CVE do período homólogo, reflectindo um crescimento de

15,4%. A variação em termos absolutos foi de 18.118,6 milhões CVE.

A dívida externa é sem dúvida a parte da dívida do Governo Central que tem evoluído de forma mais acentuada. O seu aumento é justificado pela aceleração de desembolsos, resultante de acordos empréstimos assinados, em anos anteriores, na sua maioria junto de credores comerciais e bilaterais. Os recursos têm sido direccionados para financiar projectos que ainda se encontram em fase de execução, nas áreas de agricultura, de Infra-estruturas portuárias e rodoviárias, de saúde, da redução da pobreza e desigualdade social, da água, do saneamento, da energia e da pesca. É de salientar que os empréstimos externos contraídos, incluindo os juntos de credores comerciais, são na sua maioria, contratados em termos concessionais.

Este aumento da dívida advém da política económica implementada pelo Governo que, por um lado, tomou medidas para atenuar a crise financeira que iniciou em 2008 e, por outro lado, vem aproveitando a

janela de concessionalidade para fazer investimentos estruturantes a baixo custo, estimulando um crescimento harmonioso e sustentável da economia do país, que deverá ser alavancado no dinamismo do sector privado.

A estrutura da dívida externa no período em análise em termos de credor é a seguinte: a) multilateral 45,5%; b) bilateral 22,2% e c) comercial 32,2%.

Em termos de fluxos, os desembolsos dos empréstimos externos atingiram, no quarto trimestre de 2014, o montante de 16.643,2 milhões CVE, o que representa uma diminuição de 22,6% em relação ao período homólogo do ano precedente.

O serviço da dívida externa do trimestre em análise situou-se em 3.554,3 milhões de CVE, sendo 2.036,1 para a amortização de Capital e 1.518,3 milhões de CVE para juros. Comparativamente ao período homólogo, este aumentou em 10,4%, justificado, essencialmente, pelo aumento das amortizações, devido ao início de

período de amortização de alguns empréstimos.

Contexto Internacional

Economia Mundial

O Fundo Monetário Internacional estima que a economia mundial cresceu 3,3%, em 2014, valor idêntico ao registado no ano anterior. Este resultado deriva da aceleração da actividade económica tanto nas economias avançadas como nas emergentes e em desenvolvimento.

A conjuntura económica mundial revelou-se menos favorável no quarto trimestre de 2014 quando comparado com o início do ano.

As economias avançadas cresceram 1,8%, mais 0.5p.p em comparação com 2013.

Nas economias emergentes e em desenvolvimento, a actividade económica registou um abrandamento de 0.3p.p, quando comparado com 2013, onde o crescimento económico foi de 4,7%.

Realça-se que neste grupo os países da Africa Sub-saariana registou um crescimento de 4,8% em 2014 (ante 5,2% em 2013).

Relativamente aos indicadores de conjuntura, o Índice de Gestores de Compras (*Global Manufacturing and Services PMI Summary* - publicado pela JP Morgan e Markit) registou um valor médio do produto de 52,3 no quarto trimestre de 2014, contra 55,2 no trimestre anterior.

Gráfico 1. - Índice de Gestores de Compra (IGC)

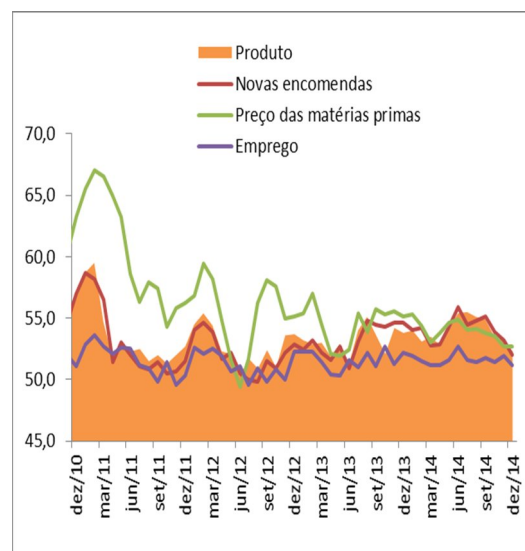

Fonte: MARKIT

Quanto às condições financeiras, os desenvolvimentos nos mercados de capitais internacionais foram condicionados ao longo do ano, pelas expectativas dos investidores em relação à orientação da política monetária das principais economias.

Na Zona Euro, por exemplo, verificou-se um reforço da

orientação acomodatória da política monetária. Baixou-se a taxa de juro para as principais operações de refinanciamento e adoptou-se, a partir de Setembro, uma nova estratégia que consiste na comunicação de indicações explícitas sobre a orientação futura da política monetária. A adopção deste tipo de estratégia, com o objectivo de influenciar as expectativas dos agentes económicos, conduziu, em certo ponto, a uma estabilização do mercado financeiro na Zona Euro.

Quanto à evolução de preços internacionais, até Dezembro de 2014, o preço das matérias-primas, em termos médios, registou uma diminuição de 6,3% em termos homólogos, em reflexo a evolução negativa dos preços das matérias-primas energéticas (-7,5%) e não energéticas (-3,9%).

No quarto trimestre de 2014, o índice de preço dos combustíveis e não combustíveis registaram uma variação homóloga negativa de 26,6% e 7,5%, respectivamente.

Gráfico nº2.-Evolução do Índice de Preços das Matérias- Primas

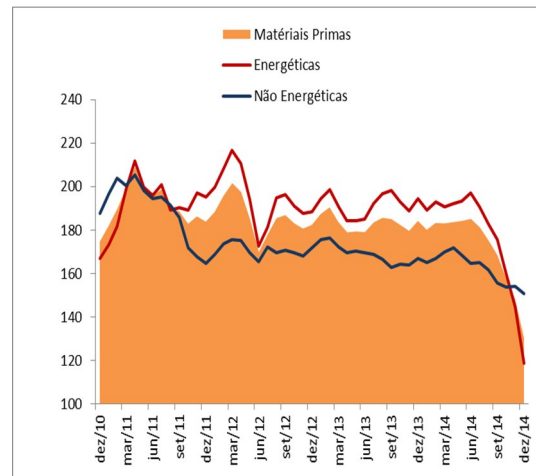

Fonte: Index Mundi

A evolução no índice de preços dos combustíveis deriva, essencialmente, da variação do preço do petróleo bruto.

Em termos médios, até Dezembro de 2014, o preço do petróleo bruto, registou, uma variação homóloga negativa 7,5%, em resultado a descida nos preços do Brent (-9,1%), Dubai Fateh (-8,3%) e West Texas Intermediate (-4,9%).

Gráfico 3. - Evolução de Preços de Petróleo
(médias mensais dos Índices)

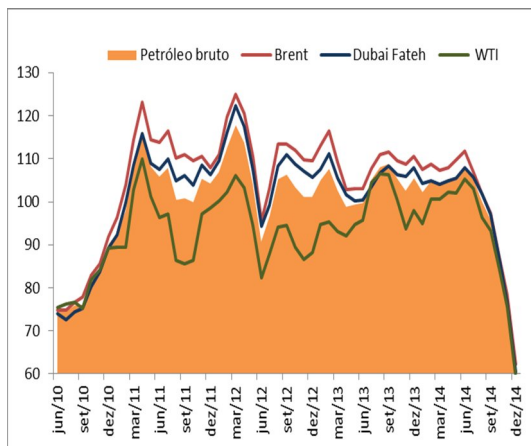

Fonte: Index Mundi

Quanto às matérias-primas não energéticas, o preço dos produtos alimentares, medido pelo índice de preços da FAO, registou, uma variação negativa de 3,8% em 2014. As evoluções dos preços dos cereais (-12,5%), produtos laticínios (-7,7%) e óleos (-6,2%) foram as que mais contribuíram para a variação do índice.

Gráfico nº4.-Evolução do Índice de Preços dos Produtos Alimentares

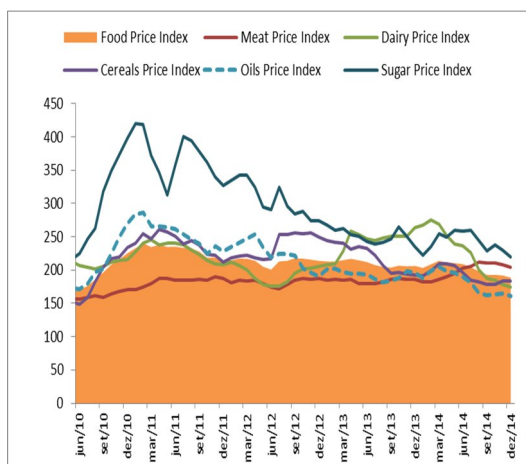

Fonte: Food and Agriculture Organization

Estados Unidos da América

O PIB real dos Estados Unidos da América cresceu 2,2% em 2014, valor idêntico ao ano anterior.

O crescimento em 2014 foi suportado pelo consumo e sobretudo pela descida do preço dos combustíveis e por uma política monetária acomodatória.

Gráfico nº5.-Evolução da Actividade Económica e Preços/EUA (Variação do PIB real e inflação, em %)

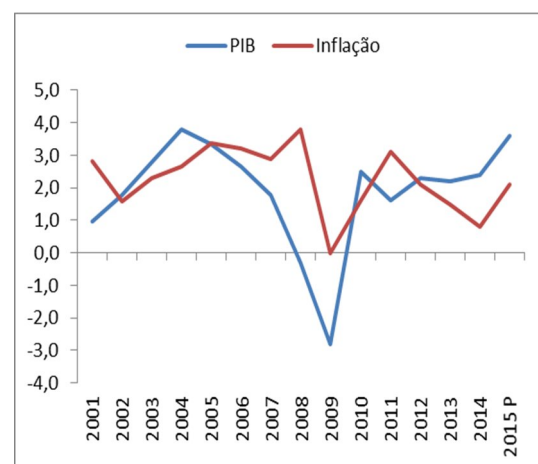

Fonte: Perspectivas Económicas Mundiais - FMI

Relativamente ao mercado de trabalho, a taxa de desemprego média anual, baixou para 5,6% em 2014 (6,7% em 2013). A nível dos preços, a taxa de inflação foi de 0,8% (1,5% em 2013).

Em termos da política monetária, o Federal Reserve (Fed) anunciou

que não comprará mais activos para estimular a economia e que manterá suas taxas próximas de zero, admitindo embora alguma subida.

Zona Euro

A actividade económica na Zona Euro cresceu 0,8% em 2014 após ter contraído 0,4% em 2013. As estimativas do Fundo mostram que as grandes potências económicas da Zona Euro voltaram a crescer num ritmo moderado.

A Alemanha que até agora é considerada como o principal "driver" da economia da região, apresentou um crescimento económico de 1,5% em 2014 (ante 0,5% em 2013).

A França, por sua vez, como a segunda maior economia, cresceu 0,4%. Quanto às outras economias, destaca-se que a Espanha cresceu 1,4% e a Itália contraiu em 0,4%.

Relativamente a esfera nominal, a taxa de desemprego foi de 11,5% (0.5p.p abaixo do valor registado em 2013) e a taxa de inflação média anual (medida pelo Índice Harmonizado de Preços no

Consumidor - IHPC), baixou para 0,3% comparando com uma média anual de 0,8% em 2013.

Gráfico nº6.-Evolução da Actividade Económica e Preços/Zona Euro (Variação do PIB real e inflação, em %)

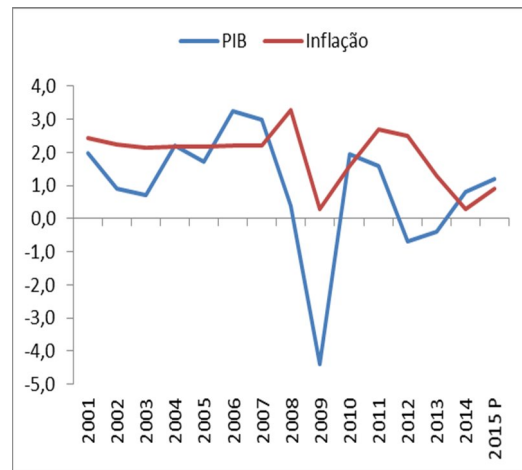

Fonte: Perspectivas Económicas Mundiais - FMI

A nível de medidas de política monetária, na reunião de 04 de Dezembro de 2014, o Conselho do BCE decide que a taxa de juro das operações principais de refinanciamento e as taxas de juro de facilidade permanente de cedência de liquidez e da facilidade permanente de depósito se mantêm inalteradas em 0,05%, 0,30% e 0,20%, respectivamente.

Japão

No Japão, a actividade económica cresceu 0,9% em 2014, suportado por uma política monetária e orçamental mais acomodatória,

enquanto parte integrante da nova estratégia de crescimento adoptada pelo Governo.

A estratégia teve como base as decisões de política monetária que o Banco de Japão (BoJ) adoptou, após a reunião do conselho de nove membros, onde decidiram por unanimidade manter inalterado o programa de afrouxamento monetário, com o objectivo de aumentar a circulação monetária para conseguir sair da deflação, um factor que tem vindo a impactar a boa performance da economia do país. Assim, os decisores económicos afirmaram que a economia mantém tendência de retoma e as expectativas de inflação moderadas parecem estar a aumentar, a longo prazo.

Gráfico nº7.-Evolução da Actividade Económica e Preços/Japão (Variação do PIB real e inflação, em %)

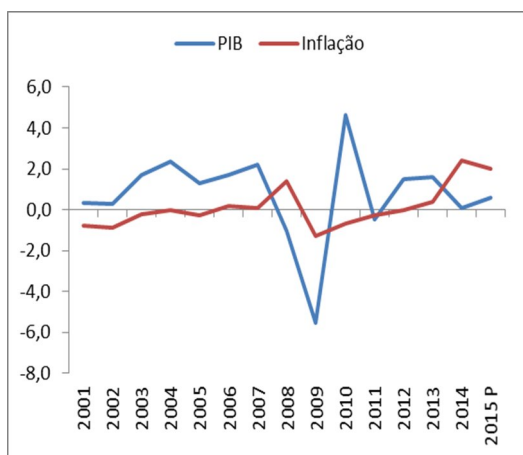

Fonte: Perspectivas Económicas Mundiais - FMI

Relativamente aos preços, a taxa de inflação foi de 2,4%, aumentando 2p.p em relação a 2013. Quanto ao mercado de trabalho, a taxa de desemprego situou-se nos 3,4%.

Ásia em desenvolvimento

O ritmo de crescimento da actividade económica nas economias emergentes da Ásia manteve-se no global estável em 2014 (6,5%).

Na China, o crescimento do PIB real foi de 7,4% em 2014, ficando abaixo em 0.4p.p em relação ao ano anterior.

O desempenho é suportado, entre outros factores e medidas de política, pela introdução de reformas estruturais, uma retirada gradual de estímulos fiscais e medidas prudenciais contínuas que visam abrandar o alargamento do crédito não bancário.

Quanto aos preços, a inflação média anual foi de 1,5%, valor inferior em 1.1p.p face ao ano anterior.

Gráfico nº8.-Evolução da Actividade Económica e Preços/China (Variação do PIB real e inflação, em %)

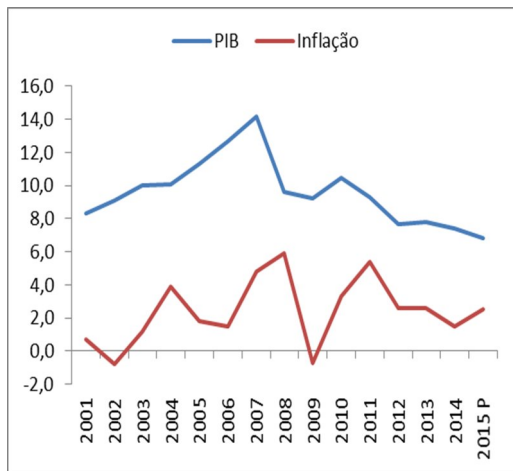

Fonte: Perspectivas Económicas Mundiais - FMI

América Latina e Caraíbas

O crescimento económico nos países latino-americanos e Caraíbas (LAC) permaneceu moderado em 2014, com a actividade em algumas das principais economias a enfrentar limitações no lado da oferta numa conjuntura marcada por pouca margem de manobra em termos de políticas, uma procura externa menos favorável e condições financeiras externas mais restritivas.

No conjunto da região, o crescimento do PIB real situou-se em 1,2%, ou seja, 1,6p.p abaixo da média de 2,8% em 2013.

A economia brasileira, a maior da América Latina, cresceu 0,1%, abaixo em 2.4p.p do crescimento registado em 2013.

Gráfico nº9.-Evolução da Actividade Económica e Preços/Brasil (Variação do PIB real e inflação, em %)

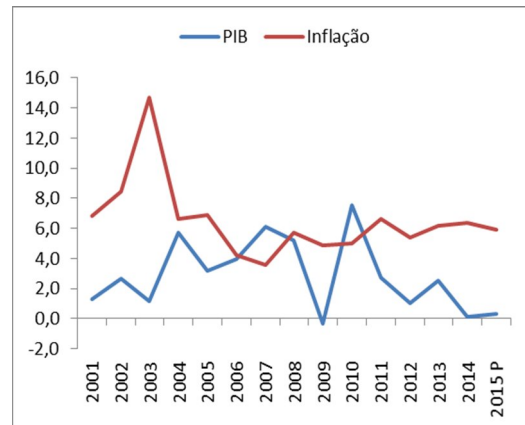

Fonte: Perspectivas Económicas Mundiais - FMI

A taxa de inflação média anual situou-se nos 6,4% em 2014, face aos 6,2% no ano transacto. Quanto ao mercado de trabalho, segundo o IBGE, a taxa de desemprego média anual manteve-se idêntica ao ano anterior nos 4,3%.

África Sub-Sahariana

A actividade económica no conjunto dos países da África Sub-Sahariana progrediu moderadamente em 2014, quando comparado com o ano anterior.

A taxa de crescimento económico foi de 4,8% em 2014, sustentada pelo aumento de investimentos em infra-estruturas e maiores eficiências nos sectores de serviços (retalho, telecomunicações, transportes e financeiro) e melhoria na produção agrícola.

A descida de produção de petróleo por conseguinte a queda de preços de petróleo, e o surto da Ébola perturbou gravemente a actividade económica em alguns países da África Sub-Sahariana.

Tabela nº1.-Evolução de Indicadores Económicos Mundiais

	2013	2014	2015 Projeção
Variações em percentagem			
PIB REAL			
Economia Mundial	3,3	3,3	3,5
Economias Avançadas	1,3	1,8	2,4
EUA	2,2	2,4	3,6
Zona Euro	-0,5	0,8	1,2
Japão	1,6	0,1	0,6
Outras Economias Avançadas	2,2	2,8	3,0
Economias Emerg. e em Desenvolvimento	4,7	4,4	4,3
China	7,8	7,4	6,8
Índia	5,0	5,8	6,3
Brasil	2,5	0,1	0,3
África Sub-Sahariana	5,2	4,8	4,9
Índice de Preços no Consumidor (IPC)			
Economias Avançadas	1,4	1,4	1,0
Economias Emerg. e em Desenvolvimento	5,9	5,4	5,7

Fonte: Atualização das Perspectivas Económicas Mundiais, FMI, Janeiro de 2015

Em suma, em contraste ao observado no ano anterior, houve

aceleração do crescimento económico na maioria das regiões, enquanto os indicadores de inflação mantiveram-se relativamente estáveis. Todavia, esse quadro geral mais favorável ainda não se reflectiu no aumento dos fluxos de comércio.

O Fundo Monetário Internacional reduziu a sua estimativa para o crescimento económico global, alertando para crescimento mais fraco nos principais países da Zona Euro, no Japão e em grandes mercados emergentes. O FMI requereu novamente que os países realizassem uma série de reformas estruturais para sustentar a recuperação. Em relação a Zona Euro informou ser essencial que os países mantivessem o afrouxamento monetário e taxas de juros baixas.

Economia Nacional - Evolução Recente

Os indicadores quantitativos de conjuntura mais recentes indicam maior dinâmica na economia nacional, face ao ano anterior. Com

efeito, as exportações e importações de bens, no quarto trimestre de 2014, aumentaram 35% e 10%, respectivamente, evidenciando melhorias na procura externa e interna, face ao período homólogo¹.

Os desenvolvimentos externos, a nível global, determinaram, em parte, o comportamento da economia nacional.

Contudo, do lado da oferta, o indicador de clima económico manteve-se em trajectória descendente, no quarto trimestre de 2014. Isto, deve-se principalmente ao agravamento dos níveis de confiança dos empresários dos sectores da construção, do turismo e do comércio.

Quanto à esfera nominal, a taxa de inflação situou-se nos -0,2%, abaixo em 1,7p.p quando comparado com o ano transacto. A inflação homóloga foi de -0,4%, diminuindo 0.3p.p em relação a Novembro. O resultado reflecte, principalmente, as oscilações dos preços internacionais que influenciaram as

moderações nos preços internos nomeadamente nas classes: Rendas de habitação, água, electricidade, gás e outros combustíveis (C02 (-2,9%)), Transportes (C07 (-2,2%)), Ensino (C10 (-1,7%)) e Lazer recreação e cultura (C09 (-0,9%)).

A taxa de inflação excluindo os produtos alimentares não transformados e energéticos (inflação subjacente ou core inflation) foi de 0,0%, valor idêntico ao registado no mês anterior.

Gráfico nº10.-Evolução das taxas de inflação (em %)

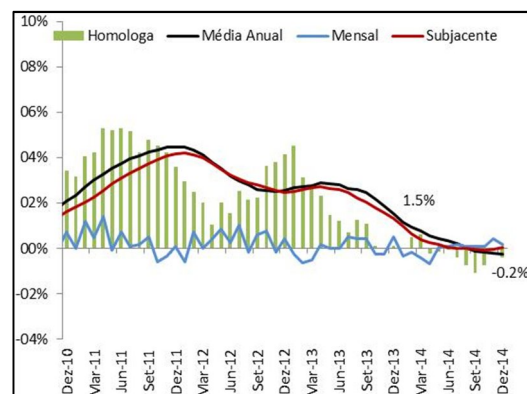

Fonte: Instituto Nacional de Estatísticas

Sector Monetário e Financeiro

Os dados monetários e financeiros provisórios, referentes ao quarto trimestre de 2014, apontam que a massa monetária cresceu 7,3% em

¹ Dados do BCV (Balança de Pagamentos) - Cálculos do Serviço de Acompanhamento Macroeconómico e Estatísticas, Direcção Nacional do Planeamento

2014 (11,0% em 2013), em resultado da melhoria da posição externa do país (+19,5%).

O crédito interno líquido registou uma variação positiva de 2,7%, impulsionado pela evolução do crédito líquido ao sector público administrativo (13,2%). Entretanto, com o aumento dos depósitos em 27,6%, o resultado poderá estar a reflectir a variação dos créditos ao governo central (+23,8) e aos governos locais (+45,1%).

O crédito à economia registou um decréscimo de 0,1% (ante um aumento de 2% em 2013). Nesta rubrica a componente crédito ao sector privado diminuiu 0,1%.

Tabela nº2.-Evolução dos Indicadores Monetários e Financeiros

Valores em CVE 10 ⁶	2013	2014	T.V.H
ACTIVO EXTERNO LÍQUIDO	36.168,0	43.216,6	19,5%
dq: Banco de Cabo Verde	38.005,6	45.459,0	19,6%
Reservas Internacionais (líquido)	38.279,7	45.463,9	18,8%
Bancos Comerciais	-1.837,6	-2.242,4	22,0%
ACTIVO INTERNO LÍQUIDO	99.912,4	102.788,2	2,9%
Crédito Interno Líquido	120.748,7	124.008,2	2,7%
Crédito líquido ao Sector Público Administrativo	25.285,3	28.612,1	13,2%
Crédito ao Governo Central	20.539,1	25.423,2	23,8%
Crédito aos Governos Locais	1.591,9	2.310,2	45,1%
Depósitos (inclui Governos Locais, INPS, IDA)	8.536,8	10.893,0	27,6%
Crédito à Economia	95.463,4	95.396,1	-0,1%
Crédito ao Sector Privado	94.742,6	94.691,3	-0,1%
OUTROS ACTIVOS LÍQUIDOS	-20.836,3	-21.219,9	1,8%
MASSA MONETÁRIA	136.080,4	146.004,8	7,3%
PASSIVOS MONETÁRIOS	47.782,3	54.274,5	13,6%
PASSIVOS QUASE MONETÁRIOS	88.298,0	91.730,3	3,9%

Fonte: Banco de Cabo Verde

Analisando a decomposição da massa monetária, destaca-se que os passivos monetários (massa monetária no sentido estrito (M1)) cresceram em cerca de 13,6%, reflectindo principalmente o aumento dos depósitos à ordem (15,2%). A circulação monetária registou um aumento de 6,0%.

Os passivos quase monetários, por sua vez, cresceram a volta de 3,9%, impulsionados pelo aumento dos depósitos dos emigrantes (6,7%) e dos depósitos a prazo em moeda nacional (4,9%).

As reservas internacionais líquidas (RIL) situaram-se nos 45.463,9 milhões de ECV, evidenciando uma variação de 18,8%, no período. Assim, as reservas permitem garantir mais de 4,5 meses das importações de bens e serviços previstas para 2014².

Sector Externo

O défice da conta corrente foi de 11.727,69 milhões de ECV, em 2014. O resultado alcançado é

² Cálculos do Serviço de Acompanhamento Macroeconómico e Estatísticas, Direcção Nacional do Planeamento

explicado, sobretudo pelo agravamento da balança comercial e de serviços em 15,7%, devido ao aumento das importações e diminuição das exportações de serviços.

As exportações de bens e serviços cresceram 4,7%, em 2014, ante 6,9% em 2013. Para esta evolução contribuiu o aumento das exportações de bens em 35% (ante 4,5% em 2013), tendo em conta a diminuição das exportações de serviços (-4,2%) com destaque para os serviços ligados ao turismo (-9,4%).

As importações de bens e serviços, por seu turno, aumentaram 7,5%, determinadas pelo comportamento das importações de bens.

Gráfico 11. – Evolução dos Indicadores da Balança de Pagamentos (taxa de variação homóloga)

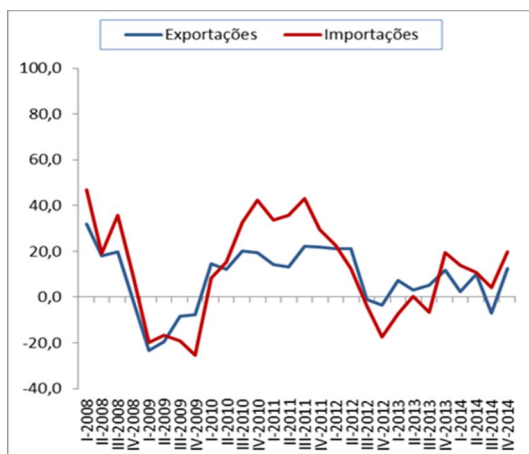

Fonte: Banco de Cabo Verde

Direcção Nacional do Planeamento

Quanto as outras rubricas da balança de pagamentos, realça-se que as transferências oficiais e as remessas aumentaram em 36% e 10%, respectivamente.

Gráfico 12. – Evolução dos Indicadores da Balança de transacções Correntes (taxa de variação homóloga)

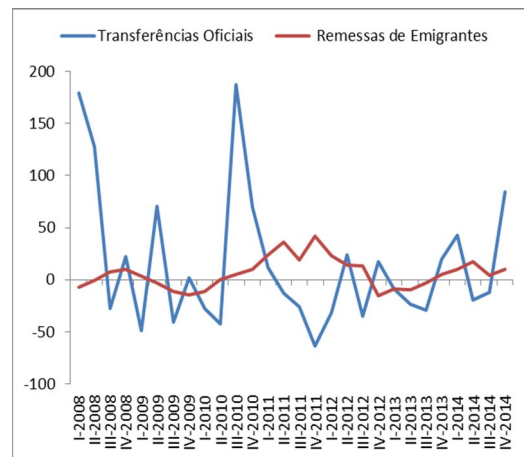

Fonte: Banco de Cabo Verde

Na balança financeira realça-se que os investimentos directos estrangeiros aumentaram em 13,3% no período em análise, comparado com o 2013.

Finanças Públicas

Análise Global

A execução orçamental relativa ao quarto trimestre de 2014 aponta para um saldo global negativo de 11.375,6 milhões de escudos, (representa cerca de 7,3% do PIB), contra os 13.686,4 milhões de

Direcção Nacional do Orçamento e da Contabilidade Pública

escudos de défice registado no período homólogo.

O resultado da execução orçamental deriva, sobretudo, da diminuição na execução do programa de investimento público, em curso, desde a crise de económico-financeira de 2007.

Gráfico 13. – Evolução do saldo Global
(Em % do PIB)

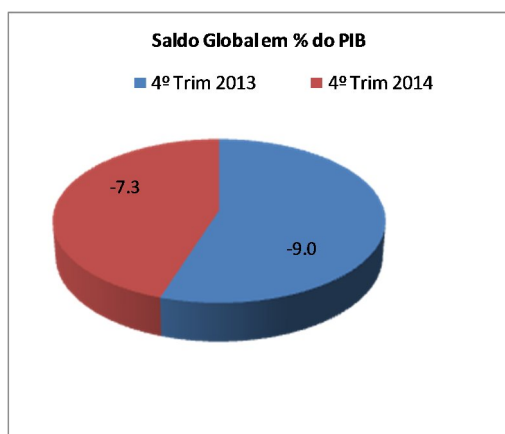

Fonte: Ministério das Finanças e do Planeamento

A receita total (incluindo a ajuda alimentar e donativos) diminuiu 5,9%, justificado, essencialmente, pelo decréscimo dos donativos e das outras receitas em 31,2% e 7,8%, respectivamente, comparativamente ao período homólogo. Em relação ao PIB, a receita total atingiu 22,8%, comparado com os 24,7% do período homólogo.

As receitas fiscais registaram o valor de 27.465,1 milhões de escudos, no período em análise, tendo o rácio Impostos/PIB registado 17,7%, comparado com os 18,4% registado no mesmo período do ano anterior.

Do lado da despesa (funcionamento e despesas correntes de investimento), verificou-se um aumento de 4,6%, face ao período homólogo. Em percentagem do PIB, atingiu 24,0%, resultado este em linha com a orientação política de contenção de despesas correntes, traduzida em medidas concretas tomadas desde o início da execução do orçamento de 2014.

De acordo com os dados provisórios, até Dezembro de 2014, os activos não financeiros atingiram o valor de 9.486,7 milhões de escudos (ante 15.663,0 em Dezembro de 2013), o que representa uma execução de 67,0% do valor orçamentado para 2014 e cerca de 6,1% do PIB.

No quarto trimestre de 2014, o stock da dívida pública, excluindo os TCMF (Títulos Consolidados de

Mobilização Financeira), em termos acumulados, atingiu 177.644,0 milhões de ECV, sendo a dívida interna de 41.588,4 milhões de ECV (26,7% do PIB) e a dívida externa de 136.055,6 milhões de ECV (87,4% do PIB).

Gráfico 14. – Evolução da Dívida Pública
(Em % do PIB)

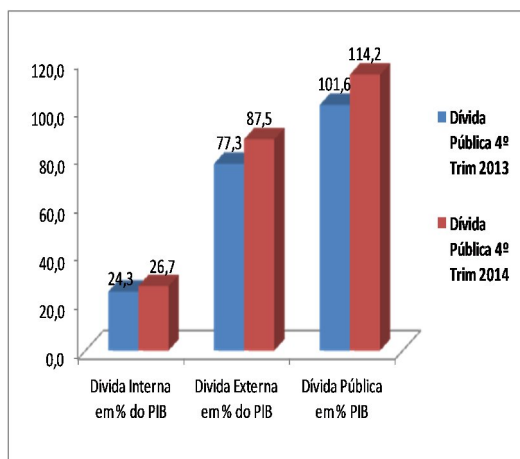

Fonte: Ministério das Finanças e do Planeamento

Tabela nº3.-Principais Indicadores Orçamentais

Milhões de ECV				
Principais Indicadores Orçamentais	2013 4º trim	2014 4º trim	Var. Homologa	Em % do PIB
1. RECEITAS TOTAIS	37.646	35.408	-5,9	22,8
1.1 - Receitas Correntes	34.130	33.028	-3,2	21,2
Impostos	28.089	27.465	-2,2	17,7
Segurança Social	38	55	46,3	0,0
Transferências(donativos correntes)	275	228	-17,4	0,1
Outras Receitas	5.728	5.280	-7,8	3,4
1.2 - Receitas de Capital	3.516	2.381	-32,3	1,5
2. DESPESAS TOTAIS (Fun+Inv)	35.669	37.297	4,6	24,0
2.1-Despesas Correntes FUN	31.197	32.018	2,6	20,6
das quais: Juros da dívida interna	1.878	1.910	1,7	1,2
Juros da dívida externa	1.489	1.518	1,9	1,0
2.2-Despesas Correntes INV	4.472	5.279	18,0	3,4
3. Resultado Operacional Bruto	1.977	-1.889	-195,6	-1,2
4. Activos não Financeiros	15.663	9.487	-39,4	6,1
Compra de activos não financeiros	15.677	9.876	-37,0	6,4
dq: programa de Funcionamento	53	76	42,0	0,0
dq: programa de investimento	15.624	9.800	-37,0	6,4
Venda activos não financeiros	14	389	0,0	0,3
5. SALDO GLOBAL (base caixa; 1 - 2 - 4)	-13.686	-11.376	-	-
Saldo global (em percentagem do PIB)	-9,0	-7,3	-	-
Saldo global excluindo transferências(donativos)	-17.477	-13.984	-	-
Saldo Corrente (1.1-2)	-1.539	-4.270	-	-
Saldo Corrente Primario	1.828	-842	-	-
Saldo Corrente Primario (em percentagem do PIB)	1,2	-0,5	-	-
Saldo Corrente (em percentagem do PIB)	-1,0	-2,7	-	-
Saldo global Primário (1-2+juros)	5.344	1.539	-	-
Saldo global Primário (em percentagem do PIB)	3,5	1,0	-	-
6. FINANCIAMENTO	14.368	10.915	-	-
6.1 Activos Financeiros	-7.718	-4.736	-	-
Reembolso de Empréstimo de Retrocessão	4	126	-	-
Concessão de Empréstimo de Retrocessão	-7.175	-4.771	-	-
Ações E Outras Participações Mi - Aquisições	-546	-87	-	-
Outros Activos Financeiros	0	27	-	-
Ações E Outras Participações Me - Aquisições	0	-32	-	-
6.2 Passivos Financeiros	21.539	15.652	-	-
Interno líquido	1.817	1.045	-	-
Sistema bancário	2.644	3.340	-	-
Empréstimos concedidos	0	0	-	-
Outras transações	-609	-1.108	-	-
Despesa por compensar na conta do Tesouro no BCV em 31	2.117	1.413	-	-
Pagamento de 2013 compensado em 2014	-1.100	-2.000	-	-
Sistema não bancário	-688	-601	-	-
dq: encargos c/ reestrut. Empresas públ.	546	0	-	-
Externo líquido	19.722	14.607	-	-
Desembolsos	21.497	16.643	-	-
Amortizações programadas	-1.775	-2.036	-	-
7. DIFERENCIAL DE FINANCIAMENTO / DISCREPÂNCIA (5 + 6)	681	-460	-	-
DÍVIDA PÚBLICA (em % do PIB)	101,6	114,2	-	-
Dívida Pública	155.129	177.644	-	-
Interna	37.167	41.588	-	-
Externa	117.962	136.056	-	-

Fonte: Ministério das Finanças e do Planeamento

Análise das receitas

Durante o quarto trimestre, as receitas provisórias ascenderam a cifra de 35.408,4 milhões de ECV, correspondendo a um grau de execução de 79,4%, o que representa um decréscimo de 5,9%, face ao período homólogo.

As rubricas Transferências, Outras receitas e Impostos registaram um decréscimo de 31,2%, 7,8% e 2,2%, respectivamente.

O decréscimo verificado nas Transferências, em relação ao período homólogo, deve-se a diminuição dos donativos directos de capital e da ajuda alimentar em 969,9 milhões ECV e 331,5 milhões ECV, respectivamente, devido a redução e atraso de desembolso dos donativos.

A variação negativa nas outras receitas é impulsionada, principalmente, pelas rubricas rendimentos de propriedade, outras transferências e venda de bens e serviços. Em termos absolutos, houve uma redução de 302,1

milhões ECV, 219,2 milhões ECV e 109,1 milhões ECV, respectivamente.

Da análise da execução de Janeiro a Dezembro, verifica-se que os impostos diminuíram 2,2% face ao período homólogo, contribuindo para esse resultado as variações negativas nos impostos sobre o rendimento em 5,8% e impostos sobre bens e serviços em 2,5%; pese embora uma variação positiva em outros impostos de 21,4% e no imposto sobre transacções internacionais de 1,0%.

A evolução negativa nos impostos sobre rendimento reflecte, em particular, o desempenho do IUR – Pessoas Colectivas em 28,2%, justificado:

- pela fraca performance registado, essencialmente, nos seguintes sectores: comercio, transporte, armazenagem e comunicações, financeiros e de seguros, construção civil
- pela não efetivação do encontro de contas programadas para o período.

Relativamente ao IUR – Pessoas Singulares, este teve uma evolução positiva em 12,0%. Este acréscimo, em relação ao mesmo período do ano anterior, deriva da evolução positiva em sede da Retenção na fonte, com principal destaque para as prestações de serviços, não obstante a evolução negativa das restantes componentes desta rubrica.

Nos impostos sobre bens e serviços, destaca-se uma diminuição do IVA em 3,5%, face ao período homólogo, com variações negativas em ambas as fontes de arrecadação, DA e DCI. Sendo que no IVA-DA a diminuição foi de 5,3% e no IVA-DCI a diminuição foi de 0,6%. Essa diminuição deve-se ao fraco desempenho registado nos sectores de construção civil e das petrolíferas.

Ainda, relativamente à arrecadação do IVA por fonte, constata-se que 61,6% foi da responsabilidade da DA e 38,4% da DCI.

Os outros impostos tiveram uma evolução positiva em 21,4%. Esta

evolução deve-se, essencialmente, ao registo de recebimentos registados no Banco Tesouro e que não foi possível identificar a respectiva proveniência.

Em relação aos impostos sobre transacções internacionais regista-se um aumento em 1,0% face ao período homólogo e em relação à previsão a diminuição foi de 9,4%.

Em termos desagregados, relativamente ao período homólogo, verificou-se uma variação positiva do Direito de Importação em 1,2% e uma variação negativa da Taxa Comunitária CEDEAO em 3,0%. Comparativamente à previsão, regista-se uma performance negativa relativamente a Taxa Comunitária de 3,5% e DI em 6,2%.

Gráfico 15. - Receitas Correntes
(em milhões de CVE)

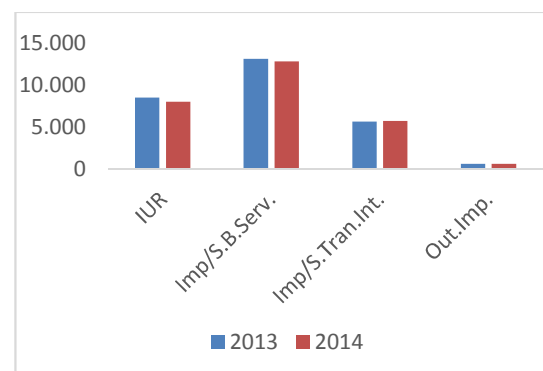

Fonte: DNOCP

Análise da despesa

Até Dezembro de 2014, a despesa total (funcionamento e despesas correntes de investimento público) situou-se em 37.297,4 milhões de ECV, apresentando um acréscimo em 4,6% face ao período homólogo, correspondente a 1.628,1 milhões de escudos.

As rubricas que contribuíram para esta evolução foram:

- Aquisição de bens e serviços em 8,4% (399,8 milhões de ECV),
- Transferências correntes em 7,9% (320,6 milhões de ECV),
- Outras despesas correntes em 13,6% (278,6 milhões de ECV),
- Benefícios Sociais em 4,3% (179,4 milhões de ECV),
- Despesas com o Pessoal em 2,5% (406,8 milhões de ECV),
- Juros Correntes em 0,5% (18,0 milhões de ECV) e
- Subsídios em 5,5% (5,5 milhões de ECV).

O acréscimo nas despesas com Aquisição de bens e serviços deve-se ao aumento das rubricas, Assistência técnica não residentes em 36,1% (119,7 milhões de ECV), Assistência técnica residente em 16,0% (85,5 milhões de ECV), medicamentos em 13,0% (67,7 milhões de ECV), Deslocação e estadia em 12,4% (59,9 milhões de ECV), Publicidade e propaganda em 73,3% (37,3 milhões de ECV) e Rendas e alugueres 21,9% (49,4 milhões de ECV). Tais agravamentos devem, essencialmente, a evolução da consolidação da conta do Estado quer a nível de receitas e despesas.

Transferências correntes registaram uma variação positiva nas rubricas, Municípios correntes e outras transferências da Administração Pública. Este é justificado pelo incremento de execução de alguns projectos, nomeadamente, fundo de ambiente, fundo de turismo e programa de promoção de oportunidade socioeconómico rurais.

A variação verificada na rubrica Outras despesas correntes deve-se,

ao aumento do montante executado nas Bolsas de estudo e outros benefícios educacionais em 5,3% (30,2 milhões de ECV), Restituições IVA 35,2% (185,5 milhões de ECV), Organizações não governamentais 94,4% (84,1 milhões de ECV) e nos Partidos Políticos em 25,3% (14,7 milhões de ECV) devido ao aumento dos subsídios aos partidos políticos.

A evolução da Despesa com o Pessoal deve-se ao acréscimo na Segurança Social em 18,1% e Remunerações Certas e Permanentes em 1,5%. Isto, na consequência do pagamento da Contribuição social em atraso dos funcionários e aposentados a favor do INPS, de acordo com PCCS, referentes ao último Trimestre do ano de 2013 de actualização dos salários acordo com PCCS, e novos recrutamentos, Formação 35,0% (32,0 milhões de ECV), Pessoal contratados 1,5% (76,8 milhões de ECV) e subsídios permanente 5,7% (49,8 milhões de ECV).

Juros Correntes registaram uma variação positiva comparativamente com o período homólogo de 0,5%,

justificado essencialmente pela depreciação da moeda nacional face ao dólar visto que 32% do portfólio está denominada nesta moeda com livre flutuação do câmbio. Por outro lado, pela conjuntura internacional desfavorável com reflexos no ritmo do crescimento económico nacional. Do lado da Dívida externa, o seu aumento é justificado pela aceleração de desembolsos, resultante de acordos empréstimos assinados, em anos anteriores, na sua maioria junto de credores comerciais e bilaterais.

Gráfico 16. – Despesas Correntes
(em milhões de CVE)

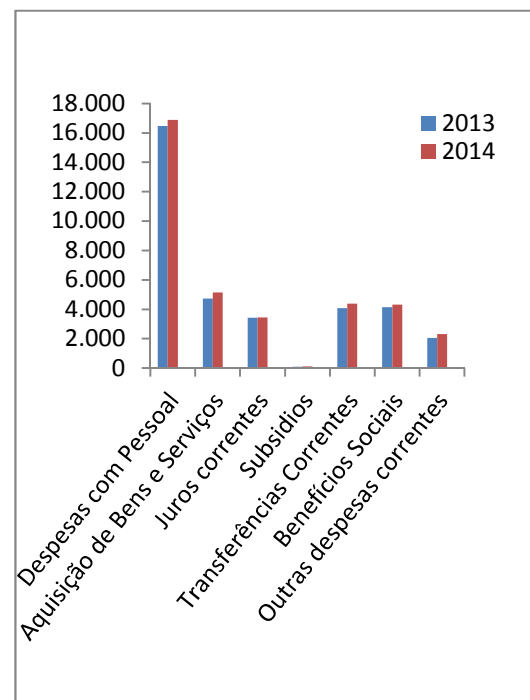

Fonte: DNOCP

Os Benefícios Sociais aumentaram 4,3%, derivado, essencialmente, pelo acréscimo das Pensões de aposentação em 6,2% (147,2 milhões de ECV) Regime não contributivo 2,1% (27,9 milhões de ECV) e outros Benefícios Social em espécie em 32,6% (53,0 milhões de ECV).

Aquisição de Activos Não Financeiros e Programa de Investimento Público

As despesas com activos não financeiros registaram um decréscimo de 39,4%, atingindo 9.486,7 milhões ECV, sobretudo nas despesas de Investimentos.

O Programa de Investimento Público, no período em análise, foi financiado na sua maioria com recursos externos (54,5%). Os recursos do “Tesouro”, incluindo Ajuda Orçamental), representaram 45,5%.

Com relação aos recursos externos: 26,6% são “Empréstimos” e 4,6%

correspondem a “Donativos Directos”.

Os eixos estratégicos que contribuíram para a execução no período foram: “Infraestruturação” (60,7%), “Boa Governação” (20,3%), “Capital Humano” (11,8%), “Reforço do Sector Privado” (7,0%) e “Afirmar a Nação Global” em (0,2%).

O “Eixo Infraestruturação” atingiu uma execução de 9.157,5 milhões de ECV. Do montante executado constata-se que grande parte do mesmo foi canalizado para o desenvolvimento das Infraestruturas portuárias e rodoviárias. Dos Projectos executados destacam-se “Desenvolvimento das Infraestruturas Portuárias” (1.823,2 milhões de ECV), “Desenvolvimento das Infraestruturas Rodoviárias” (1.428,5 milhões de ECV), “Mobilização de água e Ordenamento de Bacias Hidrográficas” (868,2 milhões de ECV), “Melhoria da Qualidade das Infraestruturas Rodoviárias” (518,8 milhões de ECV), “Mobilização de Água e Reforço da Capacidade de Abastecimento Público” (358,6

milhões de ECV), “Infraestruturas de Produção Armazenamento e Distribuição de Energia” (228,2 milhões de ECV), “Desenvolvimento do Sistema de Transportes e Segurança Marítima” (199,6 milhões de ECV), “Promoção e Reabilitação da Habitação de Interesse Social” (174,5 milhões de ECV).

O Eixo Boa Governança, atingiu uma execução de 3.053,8 milhões de ECV. Do montante executado constata-se que grande parte do mesmo foi direccionado para a “Consolidação e Requalificação Ambiental” (868,6 milhões de ECV) “Garantia do Acesso a Todos os Grupos Sociais e Profissionais a Protecção Social” (269,1 milhões de ECV), “Acesso aos Pobres dos Serviços Sociais de Base e ao Rendimento” (230,5 milhões de ECV), “Modernização da Administração Pública” (208,7 milhões de ECV), “Sistema Nacional do Cadastro Predial” (159,6 milhões de ECV) “Gestão e Administração Geral - GMRE” (155,5 milhões de ECV), “Reforço de Competências Técnicas do MFP” (97,5 milhões de ECV), “Governança Electrónica” (89,2 milhões de CVE),”

O Eixo Capital Humano alcançou uma execução de 1.786,5 milhões de ECV. Do montante executado constata-se que grande parte do mesmo foi direccionado para “Acção Social e Escolar” (339,3 milhões de ECV), “Desenvolvimento de Infraestruturas de Ensino Secundário” (245,7 milhões de ECV), “Infraestruturação de rede Hospitalar” (174,3 milhões de ECV), “Desenvolvimento do Sector Farmacêutico” (123,0 milhões de ECV), “Desenvolvimento de Infraestruturas de Ensino Básico” (96,1 milhões de ECV).

O Eixo do Reforço do Sector Privado atingiu uma execução de 1.051,9 milhões de ECV. Do montante executado constata-se que grande parte, do mesmo, foi direccionado para “Melhoria do Agro-Negócio e Das Fileiras Agropecuárias” (274,4 milhões de ECV), “Melhoria da Qualidade dos Produtos e Serviços do Turismo” (180,0 milhões de ECV) “Melhoria do Ambiente de Negócios” (161,7 milhões de ECV), “Gestão dos Recursos Haliêuticos para Uma Pesca Sustentável” (112,0 milhões

de ECV), “Administração Cidadão e Empresa” (74,0 milhões de ECV), “Gestão Integrada da Qualidade e Agregação de Valores dos Produtos da Pesca” (42,1 milhões de ECV).

O financiamento do défice de 10.915,3 milhões de ECV, no período em análise, ficou na sua maioria a cargo da componente externa, tendo os desembolsos registados canalizados para financiamento das Infraestruturas Portuárias, Rodoviárias, Mobilização de Água e Ordenamento de Bacias hidrográficas e Produção Armazenamento e Distribuição de Energia.

Entretanto, de Janeiro a Dezembro de 2014, o Tesouro sentiu necessidade de emitir títulos de dívida pública para fazer face a necessidades de tesouraria e financiar a contrapartida nacional das despesas de investimento público.

Financiamento

O financiamento do défice de 10.915,3 milhões de ECV, no período em análise, ficou na sua

maioria a cargo da componente externa, tendo os desembolsos registados canalizados para financiamento das Infraestruturas Portuárias, Rodoviárias, Mobilização de Água e Ordenamento de Bacias hidrográficas e Produção Armazenamento e Distribuição de Energia.

Entretanto, de Janeiro a Dezembro de 2014, o Tesouro sentiu necessidade de emitir títulos de dívida pública para fazer face a necessidades de tesouraria e financiar a contrapartida nacional das despesas de investimento público.

Dívida Pública

Até Dezembro de 2014, o stock da dívida pública, excluindo os TCMF, atingiu 177.644,0 milhões de CVE (114,2% do PIB), o que representa um crescimento de 14,5% em relação ao stock do período homólogo, justificado, por um lado, pela depreciação da moeda nacional face ao dólar visto que 32% do portfolio está denominada nesta moeda com livre flutuação do câmbio. Por outro, pela conjuntura

internacional desfavorável com reflexos no ritmo do crescimento económico nacional. Em termos de rácio dívida/PIB a variação foi de 12,6 pp.

A dívida interna situou-se em 41.588,4 milhões de CVE, o que corresponde a 26,7% do PIB. A dívida externa constitui a maior parcela da dívida do Governo Central. Ela atingiu os 136.080,1 milhões de CVE, correspondendo a 87,5% do PIB.

O aumento da dívida é justificado pelos novos desembolsos externos e emissões de títulos do Tesouro ocorridos, no período, para a implementação do programa do Investimento público e fazer face às necessidades de tesouraria do Estado.

No que concerne ao fluxo da dívida do Governo Central, registaram-se como entradas, em termos globais, incluindo a dívida flutuante, o valor de 28.301,8 milhões de CVE. O desembolso externo totalizou 16.643,2 milhões de CVE. Das emissões de títulos de tesouro no mercado interno, a entrada foi de 11.658,5, correspondendo a 41,2%

do total de desembolsos ocorridos no ano.

O serviço da dívida no período totalizou os 8.269,1 milhões de CVE, sendo 4.841,1 para as amortizações e 3.428,0 para os juros. Este diminuiu, comparativamente ao período homólogo anterior em -16,4%. A diminuição é justificada, pela gestão activa dos títulos de tesouro em consequência da reforma do mercado dos títulos estratégia de gestão da carteira. Emitiram-se títulos com maior maturidade causando desfasamento a nível de amortizações. Em termos percentuais as amortizações registaram um peso de 5,32% do PIB, sendo 2,20% para os juros e 3,11% para o capital.

Gráfico 17. – Principais Indicadores da Dívida Pública (em milhões CVE)

(em milhões de CVE)

PRINCIPAIS INDICADORES DA DÍVIDA PÚBLICA			
	Dezembro		Txa.cres.
	2013	2014	%
Estoque Global	155.129,0	177.668,5	14,5%
Dívida Interna	37.167,5	41.588,4	11,9%
Dívida Externa	117.961,5	136.080,1	15,4%
Variação em valores absolutos		22.539,6	
Dívida Interna		4.421,0	
Dívida Externa		18.118,6	
Estoque Global em % do PIB	101,6%	114,2%	
Dívida Interna em % do PIB	24,3%	26,7%	
Dívida Externa em % do PIB	77,3%	87,5%	
Variação global em Pontos percentuais		12,6	

Fonte: DGT - Ministério das Finanças e do Planeamento

Dívida Interna

O stock da dívida interna no quarto trimestre de 2014, atingiu o valor de 41.588,4 milhões de escudos. Verificou-se um aumento no stock das OT's de 13,6%, uma diminuição de 71,6% no stock dos BT's e um aumento de 9,9% nos outros créditos, relativamente ao período homólogo.

Analisando a evolução da dívida interna, em relação ao PIB, constata-se que este rácio atingiu, em Dezembro de 2014 os 26,7% do PIB. Este rácio mantém-se, dentro dos limites preconizados pelo Governo.

A estrutura da dívida interna, no período em análise é a seguinte:

95,3% por Obrigações do Tesouro, 4,3% por outros créditos e 0,5% por Bilhetes do Tesouro.

Em termos de composição da dívida interna por sector, o sistema bancário e o sistema não bancário detêm 62,4% e 37,6% do total da dívida interna, respectivamente.

A amortização de Capital da dívida interna no período, situou-se em 2.805,0 milhões de CVE. Comparativamente com o período homólogo diminuiu em 41,44%, reflexo do perfil de amortização dos títulos que constituem o portfólio da dívida interna. Quanto aos juros, estes, atingiram os 1.909,7 milhões de CVE, representando um crescimento de 1,7%, consequência de novas emissões ocorridas no ano transacto e no ano em curso.

Dívida Externa

No quarto trimestre de 2014, a dívida externa do Governo Central atingiu em termos absolutos o montante de 136.080,1 milhões de CVE contra 117.961,5 milhões de CVE do período homólogo, reflectindo um crescimento de

15,4%. A variação em termos absolutos foi de 18.118,6 milhões CVE.

A dívida externa é sem dúvida a parte da dívida do Governo Central que tem evoluído de forma mais acentuada. O seu aumento é justificado pela aceleração de desembolsos, resultante de acordos empréstimos assinados, em anos anteriores, na sua maioria junto de credores comerciais e bilaterais. Os recursos têm sido direccionados para financiar projectos que ainda se encontram em fase de execução, nas áreas de agricultura, de Infra-estruturas portuárias e rodoviárias, de saúde, da redução da pobreza e desigualdade social, da água, do saneamento, da energia e da pesca. É de salientar que os empréstimos externos contraídos, incluindo os juntos de credores comerciais, são na sua maioria, contratados em termos concessionais.

Este aumento da dívida advém da política económica implementada pelo Governo que, por um lado, tomou medidas para atenuar a crise financeira que iniciou em 2008 e, por outro lado, vem aproveitando a

janela de concessionalidade para fazer investimentos estruturantes a baixo custo, estimulando um crescimento harmonioso e sustentável da economia do país, que deverá ser alavancado no dinamismo do sector privado.

A estrutura da dívida externa no período em análise em termos de credor é a seguinte: a) multilateral 45,5%; b) bilateral 22,2% e c) comercial 32,2%.

Em termos de fluxos, os desembolsos dos empréstimos externos atingiram, no quarto trimestre de 2014, o montante de 16.643,2 milhões CVE, o que representa uma diminuição de 22,6% em relação ao período homólogo do ano precedente.

O serviço da dívida externa do trimestre em análise situou-se em 3.554,3 milhões de CVE, sendo 2.036,1 para a amortização de Capital e 1.518,3 milhões de CVE para juros. Comparativamente ao período homólogo, este aumentou em 10,4%, justificado, essencialmente, pelo aumento das amortizações, devido ao início de

período de amortização de alguns
empréstimos.

I - QUADRO ESTATÍSTICO ANEXO AO RELATÓRIO

OPERAÇÕES FINANCEIRAS DO ESTADO

Milhões de CxÉ

	2012		2013		2014		Taxa var
	4º Trim		4º Trim		4º Trim		
	Exec.	prog.rex	Exec.	prog.rex	Exec.	prog.rex	Homologo
1. RECEITAS TOTAIS	36.688,2	40.736,9	37.646,0	46.972,5	35.408,4	44.622,1	-5,9%
1.1 - Receitas Correntes	32.638,4	36.708,8	34.130,4	41.581,1	33.027,8	39.346,6	-3,2%
Impostos	27.572,8	32.092,3	28.089,1	35.337,4	27.465,1	32.691,7	-2,2%
Segurança Social	41,3	12,1	37,8	5,5	55,3	17,0	46,3%
Transferências Correntes	152,7	0,0	275,3	19,4	227,5	0,8	-17,4%
Outras Receitas	4.871,6	4.604,4	5.728,2	6.218,7	5.279,9	6.637,0	-7,8%
1.2 - Receitas De Capital	4.049,9	4.028,1	3.515,6	5.391,4	2.380,7	5.275,5	-32,3%
2. DESPESAS TOTAIS	34.409,3	38.283,2	35.669,4	42.570,6	37.297,4	43.677,7	4,6%
dq: despesas de funcionamento	29.740,9	32.181,0	31.197,2	34.349,5	32.018,2	35.310,6	2,6%
dq: Juros da dívida externa	1.142,4	1.150,9	1.489,4	1.753,2	1.518,3	1.838,0	1,9%
dq: Juros da dívida interna	1.715,3	1.715,3	1.877,7	1.849,6	1.909,7	2.266,1	1,7%
dq: despesas correntes de investimento	4.668,4	6.102,2	4.472,1	8.221,1	5.279,2	8.367,1	18,0%
3. Resultado Operacional Bruto	2.279,0	2.453,7	1.976,6	4.401,8	-1.889,0	944,3	-195,6%
4. Activos não Financeiros	17.742,0	18.604,4	15.663,0	17.509,8	9.486,7	14.180,4	-39,4%
Compra de activos não financeiros (1)	17.743,6	18.888,9	15.677,3	17.859,8	9.876,0	14.181,1	-37,0%
dq: funcionamento	80,8	162,6	53	162	75,5	209,1	42,0%
dq: programa de investimento	17.662,8	18.726,2	15.624,2	17.698,2	9.800,5	13.972,0	-37,3%
Venda activos não financeiros	1,6	284,4	14,3	350,0	389,3	0,7	2615,0%
5. SALDO GLOBAL (base caixa; 1 - 2 - 4)	-15.463,0	-16.150,7	-13.686,4	-13.108,0	-11.375,6	-13.236,1	-16,9%
Saldo global (em percentagem do PIB)	-10,3	-10,7	-9,0	-8,6	-7,3	-8,5	-18,4%
Saldo global excluindo transferências(donativos)	-19.512,9	-20.178,8	-17.202,0	-18.499,4	-13.756,3	-18.511,6	-20,0%
Saldo Corrente (1.1-2)	-1.770,9	-1.574,4	-1.538,9	-989,5	-4.269,6	-4.331,1	177,4%
Saldo Corrente Primario	1.086,8	1.291,8	1.828,1	2.613,3	-841,7	-227,1	-146,0%
Saldo Corrente Primario (em percentagem do PIB)	0,7	0,9	1,2	1,7	-0,5	-0,1	-145,2%
Saldo Corrente (em percentagem do PIB)	-1,2	-1,0	-1,0	-0,6	-2,7	-2,8	172,3%
Saldo global Primário (1-2+juros)	-12.605,3	-13.284,5	-10.319,3	-9.505,2	-7.947,6	-9.132,0	-23,0%
Saldo global Primário (em percentagem do PIB)	-8,4	-8,8	-6,8	-6,2	-5,1	-5,9	-24,4%
6. FINANCIAMENTO	15.970,4	16.150,7	14.367,5	13.108,0	10.915,3	13.236,1	
6.1 Activos Financeiros	-6.645,0	-3.114,8	-7.171,1	-14.078,7	-4.736,5	-8.244,1	
Reembolso de Empréstimo de Retrocessão	0,0	22,8	3,5	237,8	126,1	354,1	
Empréstimos Concedidos	-5.601	-2.137,6	-7.174,6	-11.516,5	-4.771,1	-7.651,7	
Acções E Outras Participações Mi - Aquisições	-1.044	-1.000,0	-546,5	-1.500,0	-86,5	-500,0	
Outros Activos Financeiros			0,0	-1.300,0	27,1		
Acções E Outras Participações Me - Aquisições			0,0	0,0	-32,1	-446,5	
6.2 Passivos Financeiros	22.615,4	19.265,5	21.538,6	27.186,7	15.651,8	21.480,2	
Interno líquido	4.864,9	3.982,0	1.816,8	2.699,0	1.044,6	4.223,6	
Sistema bancário	3.024,7		2.644,0		3.340,1		
Emprestimo obtidos		7.417,0		7.116,8		6.362,1	
Amortização		-3.435,0		-5.717,8		-3.085,0	
Emprestimos concedidos	0,0		0,0	1.300,0	0,0	946,5	
Outras transações	-1.443		-609,2	0,0	0,0	0,0	
Outras Operações Tesouro					-1.108,3		
Despesa por compensar na conta do Tesouro no BCV	1.100,5		2.117,4		1.413,3		
Pagamento de 2013 compensado em 2014	-756,5		-1.100,5		-1.999,7		
Receitas recebidas por cheque não Compensado							
Sistema não bancário	2.939,3		-688,5		-600,7		
dq: encargos c/ reestrut. Empresas púb.			546,5				
Externo líquido	17.750,6	15.283,5	19.721,8	24.487,7	14.607,2	17.256,6	
Desembolsos	19.473,8	16.865,6	21.497,3	26.488,2	16.643,2	19.319,1	
Amortizações programadas	-1.723,2	-1.582,1	-1.775,5	-2.000,5	-2.036,1	-2.062,4	
7. DIFERENCIAL DE FINANCIAMENTO / DISCREP.	507,4	0,0	681,2	0,0	-460,3	0,0	
para memória:							
DÍVIDA PÚBLICA (em % do PIB)	91,1	--	101,6	--	114,2	--	
Dívida Pública	136.938,1		155.129,0		177.644,0		
Interna	34.525,5	--	37.167,5	--	41.588,4	--	
da qual: TCMF ⁷		--		--		--	
Externa	102.412,6	--	117.961,5	--	136.055,6	--	
Ajuda Orçamental Recebido	0,0		3.955,8		4.293,5		
Donativos	0,0		1.199,1		1.372,0		
Empréstimos	0,0		2.756,6		2.921,4		
Fonte: MF, BCx							

(1) Foi reclassificado em 2012 parte de Activos Não Financeiros para Activos Financeiros

RECEITAS ORÇAMENTAIS

Milhões de CVE

	2012 - 4º Trim.				2013 - 4º Trim.				2014 - 4º Trim.				Variacão
	exec.	grau ex.(%)	prog ini	prog. rev.	exec.	grau ex.(%)	prog ini	prog. rev.	exec.	grau ex.(%)	prog ini	prog. rev.	Homologo
1. Receitas	36.688,2	90,1	40.736,9	40.736,9	37.646,0	80,1	46.972,5	46.972,5	35.408,4	79,4	44.622,1	44.622,1	-5,9%
Impostos	27.572,8	85,9	32.092,3	32.092,3	28.089,1	79,5	35.337,4	35.337,4	27.465,1	84,0	32.691,7	32.691,7	-2,2%
Impostos sobre o rendimento	8.615,5	88,8	9.697,8	9.697,8	8.550,9	82,3	10.392,4	10.392,4	8.051,4	84,1	9.572,2	9.572,2	-5,8%
IUR-Pessoas Singulares	4.993,7	93,8	5.321,3	5.321,3	4.748,5	82,5	5.755,1	5.755,1	5.320,2	94,7	5.615,7	5.615,7	12,0%
IUR-Pessoas Colectivas	3.621,8	82,8	4.376,6	4.376,6	3.802,4	82,0	4.637,3	4.637,3	2.731,2	69,0	3.956,5	3.956,5	-28,2%
Outros impostos directos					0,0				0,8		0,0	0,0	-
Impostos sobre bens e serviços	12.511,9	82,7	15.120,7	15.120,7	13.170,6	76,8	17.153,9	17.153,9	12.847,7	79,5	16.158,2	16.158,2	-2,5%
Sobre bens e serviços	10.404,8	81,6	12.755,5	12.755,5	10.522,1	72,8	14.452,7	14.452,7	10.150,5	78,7	12.892,7	12.892,7	-3,5%
Imposto sobre o valor acrescentado	10.404,8	81,6	12.755,5	12.755,5	10.522,1	72,8	14.452,7	14.452,7	10.150,5	78,7	12.892,7	12.892,7	-3,5%
IVA DGA	6.514,8	86,6	7.525,8	7.525,8	6.601,6	87,7	7.525,8	7.525,8	6.252,7	88,5	7.062,0	7.062,0	-5,3%
IVA DGCI	3.889,9	74,4	5.229,8	5.229,8	3.920,5	75,0	5.229,8	5.229,8	3.897,8	66,8	5.830,7	5.830,7	-0,6%
Sobre vendas	52,1	344,1	15,1	15,1	45,2	0,0	0,0	0,0	37,2		0,0	0,0	-17,7%
Imposto para serviços de incêndio	52,1		15,1	15,1	45,2	0,0	0,0	0,0	37,2		0,0	0,0	-17,7%
Sobre consumo	1.498,5	81,0	1.850,0	1.850,0	1.665,3	80,1	2.080,0	2.080,0	1.506,6	80,5	1.872,0	1.872,0	-9,5%
Imposto consumo especial	1.498,5	81,0	1.850,0	1.850,0	1.665,3	80,1	2.080,0	2.080,0	1.506,6	80,5	1.872,0	1.872,0	-9,5%
Imposto cobrados por outras entidade	0,0				0,0								-
Impostos diversos sobre serviços	14,0				367,1	1.731,5	21,2	21,2	594,9		801,6	801,6	
Imposto de turismo	14,0				4,1	19,3	21,2	21,2	0,0		0,0	0,0	-100,0%
Contribuição Turística	0,0				363,0	0,0	0,0	0,0	594,9		801,6	801,6	
Outros impostos	542,6	108,5	500,0	500,0	570,9	95,1	600,0	600,0	558,4	94,3	592,0	592,0	-2,2%
Imposto de circulação de veículos aut	0,0												-
Taxa ecologica	542,6	108,5	500,0	500,0	570,9	95,1	600,0	600,0	558,4	94,3	592,0	592,0	-2,2%
Outros impostos diversos	0,0				0,0				0,0				-
Impostos sobre transacções internacionais	5.777,7	92,8	6.227,3	6.227,3	5.699,6	84,5	6.749,0	6.749,0	5.754,4	93,9	6.129,0	6.129,0	1,0%
Direitos de importação	5.515,6	93,1	5.927,3	5.927,3	5.434,1	84,6	6.424,0	6.424,0	5.496,7	93,8	5.862,0	5.862,0	1,2%
Taxa comunitaria CEDEAO	262,1	87,4	300,0	300,0	265,6	81,7	325,0	325,0	257,7	96,5	267,0	267,0	-3,0%
Serviços de importação					0,0	0,0			0,0				-
Outros impostos	667,6	63,8	1.046,4	1.046,4	667,9	64,1	1.042,0	1.042,0	810,8	97,4	832,3	832,3	21,4%
Imposto de selo	667,6	63,8	1.046,4	1.046,4	667,9	76,0	878,5	878,5	650,1	93,5	695,2	695,2	-2,7%
Imposto Especial sobre Jogos	0,0				0,0	0,0	163,6	163,6	0,0		137,2	137,2	0,0%
Outros	0,0				0,0	0,0	0,0	0,0	160,7		0,0	0,0	-
Segurança Social	41,3	340,8	12,1	12,1	37,8	686,1	5,5	5,5	55,3	325,0	17,0	17,0	46,3%
Taxa social única	7,8	72,3	10,7	10,7	1,4	56,7	2,5	2,5	7,1	41,8	17,0	17,0	401,0%
Contribuições para a segurança social	33,6	2.414,5	1,4	1,4	36,3	1.211,4	3,0	3,0	48,1	0,0	0,0	0,0	32,5%
Transferências	4.202,6	104,3	4.028,1	4.028,1	3.790,9	70,1	5.410,8	5.410,8	2.608,2	49,4	5.276,3	5.276,3	-31,2%
De Governos Estrangeiros	4.202,5	104,3	4.028,1	4.028,1	3.790,9	70,1	5.410,8	5.410,8	2.608,2	49,8	5.240,5	5.240,5	-31,2%
Correntes	152,7	0,0	0,0	0,0	275,3	1.416,7	19,4	19,4	227,5	0,0	0,0	0,0	-17,4%
Ajuda Orçamental		0,0				0,0			0,0				0,0%
Ajuda Alimentar		0,0				0,0			0,0				0,0%
Donativos directos	152,7	0,0			274,0	1.409,8	19,4	19,4	227,5	0,0	0,0	0,0	-17,0%
Outras		0,0			1,3	0,0			0,0		0,0	0,0	-100,0%
Capital	4.049,9	100,5	4.028,1	4.028,1	3.515,6	65,2	5.391,4	5.391,4	2.380,7	45,4	5.240,5	5.240,5	-32,3%
Ajuda Orçamental	573,4	37,6	1.525,1	1.525,1	1.199,1	70,9	1.690,5	1.690,5	1.372,0	120,4	1.139,2	1.139,2	14,4%
Ajuda Alimentar	230,4	68,2	337,9	337,9	348,5	166,1	209,8	209,8	17,4	7,7	224,3	224,3	-95,0%
Donativos directos	3.215,8	148,5	2.165,2	2.165,2	1.960,9	56,2	3.487,5	3.487,5	991,2	25,6	3.877,1	3.877,1	-49,5%
Outras	30,3				7,0	198,7	3,5	3,5	0,0		0,0	0,0	-100,0%
De Organizações Internacionais													-
Das Administrações Públicas	0,0	0,0	0,0	0,0	0,0	0,0	0,0	0,0	0,0	0,0	35,7	35,7	0,0%
Correntes	0,0				0,0	0,0	0,0	0,0	0,0		0,8	0,8	0,0%
Capital	0,0				0,0	0,0	0,0	0,0	0,0		35,0	35,0	0,0%
Outras Receitas	4.871,6	105,8	4.604,4	4.604,4	5.728,2	92,1	6.218,7	6.218,7	5.279,9	79,6	6.637,0	6.637,0	-7,8%
Rendimentos de propriedade	383,9	44,4	865,2	865,2	483,0	69,6	693,7	693,7	180,9	12,7	1.423,3	1.423,3	-62,5%
Venda de bens e serviços	3.873,9	129,8	2.984,6	2.984,6	4.177,6	86,8	4.811,1	4.811,1	3.958,4	95,8	4.130,7	4.130,7	-5,2%
Multas e outras penalidades	332,4	125,5	264,8	264,8	550,1	79,1	695,4	695,4	704,3	98,8	712,9	712,9	28,0%
Outras transferências	195,2	43,9	444,6	444,6	202,0	1.095,0	18,5	18,5	92,9	29,3	317,5	317,5	-54,0%
Outras receitas diversas e não especificadas	86,1	190,8	45,1	45,1	315,5	0,0	0,0	0,0	343,4	651,0	52,8	52,8	8,8%
RECEITAS TOTAIS	36.688,2	90,1	40.736,9	40.736,9	37.646,0	80,1	46.972,5	46.972,5	35.408,4	79,4	44.622,1	44.622,1	-5,9%
Decomposição percentual													
Impostos	75,2	95,4	78,8	78,8	74,6	99,2	75,2	75,2	77,6	105,9	73,3	73,3	
Impostos sobre o rendimento	23,5	98,6	23,8	23,8	22,7	102,7	22,1	22,1	22,7	106,0	21,5	21,5	
Impostos sobre bens e serviços	34,1	91,9	37,1	37,1	35,0	95,8	36,5	36,5	36,3	100,2	36,2	36,2	
Impostos sobre transações internacionais	15,7	103,0	15,3	15,3	15,1	105,4	14,4	14,4	16,3	118,3	13,7	13,7	
Outros impostos	1,8	70,8	2,6	2,6	1,8	80,0	2,2	2,2	2,3	122,8	1,9	1,9	
Segurança Social	0,1	378,4	0,0	0,0	0,1	856,1	0,0	0,0	0,2	409,6	0,0	0,0	
Transferências	11,5	115,8	9,9	9,9	10,1	87,4	11,5	11,5	7,4	62,3	11,8	11,8	
Outras Receitas	13,3	117,5	11,3	11,3	15,2	114,9	13,2	13,2	14,9	100,3	14,9	14,9	
Receitas totais	100,0	707,2	100,0	100,0	100,0	1.157,6	100,0	100,0	100,0	561,8	100,0	100,0	
Fonte: MF(DGCI e DGT)													

Fonte: MF(DGCI e DGT)

DESPESAS PÚBLICAS CORRENTES

	2012 - 4º Trim.				2013 - 4º Trim.				2014 - 4º Trim.				Variação Homologo
	Exec	grau ex.(%)	prog. Ini	prog. rev.	Exec	grau ex.(%)	prog. Ini	prog. rev.	Exec	grau ex.(%)	prog. Ini	prog. rev.	
Despesas com Pessoal	15.886,0	43,6	17.418,2	17.278,1	16.478,6	42,9	18.136,8	17.917,0	16.885,4	85,9	18.486,3	18.556,9	2,5%
Remunerações Certas e Permanentes	15.114,1	43,9	16.549,9	16.399,7	15.558,2	42,4	17.191,9	16.850,0	15.796,8	85,8	16.796,1	16.922,7	1,5%
Segurança Social	771,9	37,5	868,3	878,4	920,5	51,3	944,9	1.067,0	1.088,6	88,1	1.690,2	1.634,2	18,3%
Aquisição de bens e serviços	4.994,9	20,3	6.620,0	6.768,5	4.736,6	20,7	8.937,8	8.902,6	5.136,4	42,2	8.390,7	8.514,6	8,4%
Consumo Capital Fixo	0,0	-	0,0	0,0	0,0	-	0,0	0,0	0,0	-	0,0	0,0	0,0%
Juros correntes	2.857,7	62,9	2.474,3	2.870,8	3.426,1	46,2	3.680,8	3.680,8	3.444,0	-	4.200,4	4.200,3	0,5%
Dívida externa	1.142,4	68,3	1.000,2	1.150,9	1.489,4	47,8	1.753,2	1.710,2	1.518,3	-	1.838,0	1.838,0	1,9%
Dívida interna	1.715,3	61,9	1.409,5	1.715,3	1.877,7	46,0	1.849,6	1.892,6	1.909,7	-	2.266,1	2.266,1	1,7%
Outros Encargos	0,0	0,0	64,6	4,6	59,0	14,4	78,0	78,0	16,0	-	96,4	96,3	-72,8%
Subsídios	274,5	40,9	438,5	335,3	101,0	13,2	450,2	450,2	106,5	0,0	170,2	168,1	5,5%
Transferências correntes	4.057,2	37,7	4.495,6	4.375,3	4.072,1	40,4	4.636,7	4.590,9	4.392,7	67,3	5.370,7	5.351,5	7,9%
Para Governos estrangeiros	254,2	-	77,7	63,5	0,0	-	0,0	0,0	0,0	-	0,0	0,0	0,0%
Organismos Internacionais	277,4	8,8	364,5	268,8	248,2	14,1	402,1	396,8	168,4	85,5	606,1	575,4	-32,1%
Administração pública	3.525,6	40,4	4.053,4	4.043,1	3.823,9	42,9	4.234,6	4.194,0	4.224,3	65,4	4.764,6	4.776,1	10,5%
Benefícios Sociais	3.917,9	50,9	3.686,6	4.005,9	4.135,9	52,3	3.851,6	4.156,6	4.315,3	97,6	3.985,9	4.017,9	4,3%
Outras despesas correntes	2.421,1	23,9	3.177,4	2.649,2	2.044,8	21,5	2.876,6	2.862,1	2.323,4	90,5	3.084,2	3.047,7	13,6%
Despesas	34.409,3	39,2	38.310,7	38.283,2	34.995,1	37,3	42.570,6	42.560,3	36.603,8	58,6	43.688,5	43.857,0	4,6%
Valor a regularizar	0,0	0,0	0,0	0,0	674,3	0,0	0,0	0,0	693,7	-	0,0	0,0	2,9%
Pagamento por conta dos Fundos	0,0	-	0,0	0,0	0,0	-	0,0	0,0	0,0	-	0,0	0,0	0,0%
DESPESAS TOTAIS	34.409,3	40,5	38.310,7	38.283,2	35.669,4	38,1	42.570,6	42.560,3	37.297,4	58,6	43.688,5	43.857,0	4,6%
Decomposição percentual													
<i>Despesas com Pessoal</i>	<i>46,2</i>	<i>--</i>	<i>45,5</i>	<i>45,1</i>	<i>46,2</i>	<i>--</i>	<i>42,6</i>	<i>42,1</i>	<i>45,3</i>	<i>--</i>	<i>42,3</i>	<i>42,3</i>	
<i>Aquisição de bens e serviços</i>	<i>14,5</i>	<i>--</i>	<i>17,3</i>	<i>17,7</i>	<i>13,3</i>	<i>--</i>	<i>21,0</i>	<i>20,9</i>	<i>13,8</i>	<i>--</i>	<i>19,2</i>	<i>19,4</i>	
<i>Juros correntes programados</i>	<i>8,3</i>	<i>--</i>	<i>6,5</i>	<i>7,5</i>	<i>9,6</i>	<i>--</i>	<i>8,6</i>	<i>8,6</i>	<i>9,2</i>	<i>--</i>	<i>9,6</i>	<i>9,6</i>	
<i>Dívida externa</i>	<i>3,3</i>	<i>--</i>	<i>2,6</i>	<i>3,0</i>	<i>4,2</i>	<i>--</i>	<i>4,1</i>	<i>4,0</i>	<i>4,1</i>	<i>--</i>	<i>4,2</i>	<i>4,2</i>	
<i>Dívida interna</i>	<i>5,0</i>	<i>--</i>	<i>3,7</i>	<i>4,5</i>	<i>5,3</i>	<i>--</i>	<i>4,3</i>	<i>4,4</i>	<i>5,1</i>	<i>--</i>	<i>5,2</i>	<i>5,2</i>	
<i>Transferências correntes</i>	<i>11,8</i>	<i>--</i>	<i>11,7</i>	<i>11,4</i>	<i>11,4</i>	<i>--</i>	<i>10,9</i>	<i>10,8</i>	<i>11,8</i>	<i>--</i>	<i>12,3</i>	<i>12,2</i>	
<i>Subsídios</i>	<i>0,8</i>	<i>--</i>	<i>1,1</i>	<i>0,9</i>	<i>0,3</i>	<i>--</i>	<i>1,1</i>	<i>1,1</i>	<i>0,3</i>	<i>--</i>	<i>0,4</i>	<i>0,4</i>	
<i>Benefícios Sociais</i>	<i>11,4</i>	<i>--</i>	<i>9,6</i>	<i>10,5</i>	<i>11,6</i>	<i>--</i>	<i>9,0</i>	<i>9,8</i>	<i>11,6</i>	<i>--</i>	<i>9,1</i>	<i>9,2</i>	
<i>Outras despesas correntes</i>	<i>7,0</i>	<i>--</i>	<i>8,3</i>	<i>6,9</i>	<i>5,7</i>	<i>--</i>	<i>6,8</i>	<i>6,7</i>	<i>6,2</i>	<i>--</i>	<i>7,1</i>	<i>6,9</i>	
<i>Valor a regularizar</i>	<i>0,0</i>	<i>--</i>	<i>0,0</i>	<i>0,0</i>	<i>1,9</i>	<i>--</i>	<i>0,0</i>	<i>0,0</i>	<i>1,9</i>	<i>--</i>	<i>0,0</i>	<i>0,0</i>	
<i>Despesas correntes totais</i>	<i>100,0</i>	<i>--</i>	<i>100,0</i>	<i>100,0</i>	<i>100,0</i>	<i>--</i>	<i>100,0</i>	<i>100,0</i>	<i>100,0</i>	<i>--</i>	<i>100,0</i>	<i>100,0</i>	

Fonte: MFP(DNOCP).

DESPESAS PÚBLICAS CORRENTES DE FUNCIONAMENTO

	2012 - 4º Trim.				2013 - 4º Trim.				2014 - 4º Trim.				Variação Homologo
	Exec	grau ex.(%)	prog. Ini	prog. rev.	Exec	grau ex.(%)	prog. Ini	prog. rev.	Exec	grau ex.(%)	prog. Ini	prog. rev.	
Despesas com Pessoal	14.435,8	92,6	15.728,7	15.588,6	14.972,9	92,6	16.384,9	16.165,1	15.413,5	91,4	16.794,3	16.868,1	2,9%
Remunerações Certas e Permanentes	13.765,8	92,9	14.974,0	14.823,8	14.164,8	92,9	15.588,7	15.246,7	14.448,5	93,6	15.272,4	15.435,9	2,0%
Segurança Social	670,0	87,6	754,7	764,9	808,1	88,0	796,2	918,3	965,1	67,4	1.521,9	1.432,2	19,4%
Aquisição de bens e serviços	2.892,9	82,6	3.354,2	3.502,7	2.804,2	78,2	3.621,7	3.586,5	2.946,7	77,9	3.770,7	3.784,6	5,1%
Consumo Capital Fixo	0,0	-	0,0	0,0	0,0	-	0,0	0,0	0,0	-	0,0	0,0	0,0%
Juros correntes	2.857,7	99,7	2.469,7	2.866,2	3.426,1	93,1	3.680,8	3.680,8	3.444,0	82,0	4.200,4	4.200,3	0,5%
Dívida externa	1.142,4		1.000,2	1.150,9	1.489,4		1.753,2	1.710,2	1.518,3		1.838,0	1.838,0	1,9%
Dívida interna	1.715,3	100,0	1.409,5	1.715,3	1.877,7	99,2	1.849,6	1.892,6	1.909,7	84,3	2.266,1	2.266,1	1,7%
Outros Encargos	0,0	0,0	60,0	0,0	59,0	75,6	78,0	78,0	16,0	16,7	96,4	96,3	-72,8%
Subsídios	274,5	81,9	438,5	335,3	101,0	23,3	433,5	433,5	106,5	64,0	153,5	166,5	5,5%
Transferências correntes	3.638,1	92,9	4.037,3	3.917,1	3.685,7	89,7	4.153,0	4.107,1	3.512,8	96,0	4.019,3	3.660,1	-4,7%
Para Governos estrangeiros	50,0	-	77,7	63,5	-	-	-	-	-	-	-	-	-
Organismos Internacionais	243,8	92,1	360,5	264,8	215,8	58,7	372,7	367,4	64,9	38,0	446,3	170,6	-69,9%
Administração pública	3.344,4	93,2	3.599,2	3.588,9	3.469,9	92,8	3.780,3	3.739,7	3.448,0	98,8	3.573,0	3.489,4	-0,6%
Benefícios Sociais	3.623,6	99,3	3.328,3	3.647,5	3.849,1	99,3	3.569,7	3.874,8	4.042,0	98,7	3.762,5	4.094,9	5,0%
Outras despesas correntes	2.018,2	86,9	2.851,7	2.323,5	1.684,0	67,6	2.505,9	2.491,4	1.859,0	73,3	2.620,7	2.536,1	10,4%
Despesas	29.740,9	92,4	32.208,5	32.181,0	30.523,0	88,9	34.349,5	34.339,2	31.324,6	88,7	35.321,4	35.310,6	2,6%
Valor a regularizar	0,0	-	0,0	0,0	674,3	-	0,0	0,0	693,7	-	0,0	0,0	2,9%
Pagamento por conta dos Fundos	-	-	-	-	0,0	-	0,0	0,0	0,0	-	0,0	0,0	0,0%
DESPESAS TOTAIS	29.740,9	92,4	32.208,5	32.181,0	31.197,2	90,9	34.349,5	34.339,2	32.018,2	90,7	35.321,4	35.310,6	2,6%
Decomposição percentual													
<i>Despesas com Pessoal</i>	<i>48,5</i>	<i>--</i>	<i>48,8</i>	<i>48,4</i>	<i>48,0</i>	<i>--</i>	<i>47,7</i>	<i>47,1</i>	<i>48,1</i>	<i>--</i>	<i>47,5</i>	<i>47,8</i>	
<i>Aquisição de bens e serviços</i>	<i>9,7</i>	<i>--</i>	<i>10,4</i>	<i>10,9</i>	<i>9,0</i>	<i>--</i>	<i>10,5</i>	<i>10,4</i>	<i>9,2</i>	<i>--</i>	<i>10,7</i>	<i>10,7</i>	
<i>Juros correntes programados</i>	<i>9,6</i>	<i>--</i>	<i>7,7</i>	<i>8,9</i>	<i>11,0</i>	<i>--</i>	<i>10,7</i>	<i>10,7</i>	<i>10,8</i>	<i>--</i>	<i>11,9</i>	<i>11,9</i>	
Dívida externa	3,8	--	3,1	3,6	4,8	--	5,1	5,0	4,7	--	5,2	5,2	
Dívida interna	5,8	--	4,4	5,3	6,0	--	5,4	5,5	6,0	--	6,4	6,4	
<i>Transferências correntes</i>	<i>12,2</i>	<i>--</i>	<i>12,5</i>	<i>12,2</i>	<i>11,8</i>	<i>--</i>	<i>12,1</i>	<i>12,0</i>	<i>11,0</i>	<i>--</i>	<i>11,4</i>	<i>10,4</i>	
Subsídios	0,9	--	1,4	1,0	0,3	--	1,3	1,3	0,3	--	0,4	0,5	
Benefícios Sociais	12,2	--	10,3	11,3	12,3	--	10,4	11,3	12,6	--	10,7	11,6	
<i>Outras despesas correntes</i>	<i>6,8</i>	<i>--</i>	<i>8,9</i>	<i>7,2</i>	<i>5,4</i>	<i>--</i>	<i>7,3</i>	<i>7,3</i>	<i>5,8</i>	<i>--</i>	<i>7,4</i>	<i>7,2</i>	
<i>Valor a regularizar</i>	<i>0,0</i>	<i>--</i>	<i>0,0</i>	<i>0,0</i>	<i>2,2</i>	<i>--</i>	<i>0,0</i>	<i>0,0</i>	<i>2,2</i>	<i>--</i>	<i>0,0</i>	<i>0,0</i>	
<i>Despesas correntes totais</i>	<i>100,0</i>	<i>--</i>	<i>100,0</i>	<i>100,0</i>	<i>100,0</i>	<i>--</i>	<i>100,0</i>	<i>100,0</i>	<i>100,0</i>	<i>--</i>	<i>100,0</i>	<i>100,0</i>	

Fonte: MFP(DNOCP).

DESPESAS PÚBLICAS CORRENTES DE INVESTIMENTO

	2012 - 4º Trim.				2013 - 4º Trim.				2014 - 4º Trim.				Variação Homologo
	Exec	grau ex.(%)	prog. Ini	prog. rev.	Exec	grau ex.(%)	prog. Ini	prog. rev.	Exec	grau ex.(%)	prog. Ini	prog. rev.	
Despesas com Pessoal	1.450,2	86,1	1.689,5	1.685,0	1.505,7	80,5	1.751,9	1.871,0	1.471,9	85,9	1.692,0	1.712,5	-2,2%
Remunerações Certas e Permanentes	1.348,2	86,2	1.575,9	1.563,5	1.393,4	80,5	1.603,2	1.730,4	1.348,4	85,8	1.523,7	1.572,3	-3,2%
Segurança Social	101,9	83,9	113,6	121,5	112,3	79,9	148,6	140,6	123,5	88,1	168,4	140,2	9,9%
Aquisição de bens e serviços	2.102,0	66,5	3.265,8	3.159,6	1.932,4	37,4	5.316,2	5.163,9	2.189,7	42,2	4.620,0	5.190,1	13,3%
Consumo Capital Fixo	0,0	-	0,0	0,0	0,0	-	0,0	0,0	0,0	-	0,0	0,0	0%
Juros correntes	0,0	0,0	4,6	0,0	0,0	0,0	0,0	0,0	0,0	-	0,0	0,0	0%
Dívida externa	0,0	-	0,0	0,0	0,0	0,0	0,0	0,0	0,0	-	0,0	0,0	0%
Dívida interna	0,0	-	0,0	0,0	0,0	0,0	0,0	0,0	0,0	-	0,0	0,0	0%
Outros Encargos	0,0	-	4,6	0,0	0,0	0,0	0,0	0,0	0,0	-	0,0	0,0	0%
Subsídios	0,0	0,0	0,0	2,5	0,0	0,0	16,7	16,7	0,0	0,0	16,7	1,3	0%
Transferências correntes	419,0	77,0	458,2	544,1	386,4	78,2	483,7	494,1	879,8	67,3	1.351,4	1.307,7	127,7%
Para Governos estrangeiros	204,2	-	0,0	295,8	-	-	-	-	-	-	-	-	-
Organismos Internacionais	33,6	99,5	4,0	33,8	32,4	89,2	29,4	36,3	103,5	85,5	159,8	121,0	219,4%
Administração pública	181,2	84,5	454,2	214,5	354,0	77,3	454,3	457,7	776,3	65,4	1.191,6	1.186,6	119,3%
Benefícios Sociais	294,3	73,3	358,3	401,4	286,8	99,8	281,9	287,4	273,3	97,6	223,4	280,0	-4,7%
Outras despesas correntes	402,9	76,3	325,7	528,0	360,8	53,2	370,8	678,1	464,4	90,5	463,5	513,3	28,7%
Despesas	4.668,4	73,9	6.102,2	6.320,6	4.472,1	52,5	8.221,1	8.511,1	5.279,2	58,6	8.367,1	9.004,9	18,0%
Valor a regularizar	0,0	-	0,0	0,0	0,0	-	0,0	0,0	0,0	-	0,0	0,0	-
Pagamento por conta dos Fundos	0,0	-	0,0	0,0	0,0	-	0,0	0,0	0,0	-	0,0	0,0	-
DESPESAS TOTAIS	4.668,4	73,9	6.102,2	6.320,6	4.472,1	52,5	8.221,1	8.511,1	5.279,2	58,6	8.367,1	9.004,9	18,0%
Decomposição percentual													
<i>Despesas com Pessoal</i>	<i>31,1</i>	<i>--</i>	<i>21,3</i>	<i>26,7</i>	<i>33,7</i>	<i>--</i>	<i>21,3</i>	<i>22,0</i>	<i>27,9</i>	<i>--</i>	<i>20,2</i>	<i>19,0</i>	
<i>Aquisição de bens e serviços</i>	<i>45,0</i>	<i>--</i>	<i>64,7</i>	<i>50,0</i>	<i>43,2</i>	<i>--</i>	<i>64,7</i>	<i>60,7</i>	<i>41,5</i>	<i>--</i>	<i>55,2</i>	<i>57,6</i>	
<i>Juros correntes programados</i>	<i>0,0</i>	<i>--</i>	<i>0,0</i>	<i>0,0</i>	<i>0,0</i>	<i>--</i>	<i>0,0</i>	<i>0,0</i>	<i>0,0</i>	<i>--</i>	<i>0,0</i>	<i>0,0</i>	
Dívida externa	0,0	--	0,0	0,0	0,0	--	0,0	0,0	0,0	--	0,0	0,0	
Dívida interna	0,0	--	0,0	0,0	0,0	--	0,0	0,0	0,0	--	0,0	0,0	
<i>Transferências correntes</i>	<i>9,0</i>	<i>--</i>	<i>5,9</i>	<i>8,6</i>	<i>8,6</i>	<i>--</i>	<i>5,9</i>	<i>5,8</i>	<i>16,7</i>	<i>--</i>	<i>16,2</i>	<i>14,5</i>	
Subsídios	0,0	--	0,2	0,0	0,0	--	0,2	0,2	0,0	--	0,2	0,0	
Benefícios Sociais	6,3	--	3,4	6,4	6,4	--	3,4	3,4	5,2	--	2,7	3,1	
<i>Outras despesas correntes</i>	<i>8,6</i>	<i>--</i>	<i>4,5</i>	<i>8,4</i>	<i>8,1</i>	<i>--</i>	<i>4,5</i>	<i>8,0</i>	<i>8,8</i>	<i>--</i>	<i>5,5</i>	<i>5,7</i>	
<i>Valor a regularizar</i>	<i>0,0</i>	<i>--</i>	<i>0,0</i>	<i>0,0</i>	<i>0,0</i>	<i>--</i>	<i>0,0</i>	<i>0,0</i>	<i>0,0</i>	<i>--</i>	<i>0,0</i>	<i>0,0</i>	
<i>Despesas correntes totais</i>	<i>100,0</i>	<i>--</i>	<i>100,0</i>	<i>100,0</i>	<i>100,0</i>	<i>--</i>	<i>100,0</i>	<i>100,0</i>	<i>100,0</i>	<i>--</i>	<i>100,0</i>	<i>100,0</i>	

Fonte: MFP(DNOCP).

ANO:2014
Período:4º Trimestre

MAPA A - FLUXOS FINANCEIROS NO TESOIRO

Em ECV

Cod	Entradas	Importancia		Cod	Saidas	Importancia		Cod
		Parcial	Total			Parcial	Total	
	Saldo de ano anterior		5.881.986.068					
	De Conta Orçamento do Estado	5.881.986.068						
	Receitas Orçamentais:		35.797.779.065		Despesas Orçamentais:		47.173.402.963	
	Receitas Correntes (excluindo donativos)	33.189.613.433		Mapa I	Despesas Correntes	37.297.415.327		Mapa II
	Transferências de Capital	2.608.165.632			Activos não financeiros	9.875.987.636		Mapa II
	AAL	17.370.685		Mapa I	dq: programa de investimento	9.800.475.596		Mapa B_Fundos
	OFN	0		Mapa I	Compra de activos não financeiros	75.512.040		Mapa II
	AOR	1.372.046.600		Mapa I				
	DON	1.218.748.347		Mapa I				
	Das Administrações Públicas	0		Mapa I				
	Activos não financeiros	0		Mapa I				
	Operações Financeiras		30.028.468.033		Operações Financeiras		17.431.576.846	
	Emissão de BT e OT	11.818.758.924		Mapa A.1	Pagamentos BT e OT	7.397.782.777		Mapa A.1
	Empréstimos Externo	16.643.247.827		Mapa A.3	Amortização Empréstimos	2.036.060.775		Mapa II - 1.5
	Outros Empréstimos				Empréstimos Interno			
	Reembolso Empr. Retrocessão	126.071.830			Empréstimos Concedidos Mi Concedidos	4.771.059.409		Mapa II - 1.5
	Outras Operações	27.132.814			Empréstimos de Retrocessão Concedido			
					Acções E Outras Participações Mi - Aquisição	86.533.020		Mapa II - 1.5
					Acções E Outras Participações Me - Aquisição	32.091.076		Mapa II - 1.5
					Outras Operações	1.108.329.137		
					Restos por pagar de 2013 compensado na cor	1.999.720.653		
	Despesa por compensar na conta do Tesouro	1.413.256.638						
					Saldo para o período seguinte		7.563.594.025	
					Na Conta Orçamento do Estado (2)	7.563.594.025		
	Valor a reconciliar entre DGCI e o Tesouro (1)	460.340.668	460.340.668					
TOTAL			72.168.573.834	TOTAL			72.168.573.834	

- (1) Receitas contabilizados por reconciliar entre DGCI e Tesouro
(2) Saldo Final da Conta Orçamento do Estado é Provisório

II-QUADROS ANEXOS A CONTA PROVISÓRIA

CONTAS PROVISÓRIAS 4º TRIMESTRE 2014

MAPA A.3 - DESEMBOLSOS EXTERNO POR CREDOR

Credor	N.R. de Acordo	Dia	Mês	Montante	Moeda	Cambio	Valor CVE	Valor Emp	Moeda Emp	Tipo
AFD	179	4	2	19.367,30	EUR	110,265	2.135.535,33	19.367,30	EUR	PI
AFD	179	6	2	51.594,70	EUR	110,265	5.689.089,60	51.594,70	EUR	PI
AFD	179	13	2	85.488,75	EUR	110,265	9.426.417,02	85.488,75	EUR	PI
AFD	179	13	2	52.123,50	EUR	110,265	5.747.397,73	52.123,50	EUR	PI
AFD	179	17	2	30.485,66	EUR	110,265	3.361.501,30	30.485,66	EUR	PI
AFD	179	17	2	8.768,95	EUR	110,265	966.908,27	8.768,95	EUR	PI
AFD	179	27	2	366.791,80	EUR	110,265	40.444.297,83	366.791,80	EUR	PI
AFD	179	7	3	24.279,55	EUR	110,265	2.677.184,58	24.279,55	EUR	PI
AFD	179	4	3	224.861,36	EUR	110,265	24.794.337,86	224.861,36	EUR	PI
AFD	179	10	4	100.000,00	EUR	110,265	11.026.500,00	100.000,00	EUR	PI
AFD	179	18	4	66.295,35	EUR	110,265	7.310.056,77	66.295,35	EUR	PI
AFD	179	21	5	47.087,50	EUR	110,265	5.192.103,19	47.087,50	EUR	PI
AFD	179	23	5	92.304,25	EUR	110,265	10.177.928,13	92.304,25	EUR	PI
AFD	179	23	5	27.760,27	EUR	110,265	3.060.986,17	27.760,27	EUR	PI
AFD	179	23	5	31.128,82	EUR	110,265	3.432.419,34	31.128,82	EUR	PI
AFD	179	23	5	96.456,60	EUR	110,265	10.635.787,00	96.456,60	EUR	PI
AFD	179	27	5	18.619,14	EUR	110,265	2.053.039,47	18.619,14	EUR	PI
AFD	179	27	5	20.878,47	EUR	110,265	2.302.164,49	20.878,47	EUR	PI
AFD	179	27	5	64.600,00	EUR	110,265	7.123.119,00	64.600,00	EUR	PI
AFD	179	19	6	100.266,82	EUR	110,265	11.055.920,91	100.266,82	EUR	PI
AFD	179	12	8	138.294,27	EUR	110,265	15.249.017,68	138.294,27	EUR	PI
AFD	179	14	8	322.267,65	EUR	110,265	35.534.842,43	322.267,65	EUR	PI
AFD	179	14	8	8.791,21	EUR	110,265	969.362,77	8.791,21	EUR	PI
AFD	179	29	8	58.101,90	EUR	110,265	6.406.606,00	58.101,90	EUR	PI
AFD	179	5	11	49.358,00	EUR	110,265	5.442.459,87	49.358,00	EUR	PI
AFD Total							232.214.982,73			
Austria	192-1	12	3	900.000,00	EUR	110,265	99.238.500,00	900.000,00	EUR	PI
Austria	192-1	3	9	180.000,00	EUR	110,265	19.847.700,00	180.000,00	EUR	PI
Austria	192-1	8	10	180.000,00	EUR	110,265	19.847.700,00	180.000,00	EUR	PI
Austria	192-1	11	12	390.000,00	EUR	110,265	43.003.350,00	390.000,00	EUR	PI
Austria Total							181.937.250,00			
BAD	12582	3	12	15.000.000,00	EUR	110,265	1.653.975.000,00	15.000.000,00	EUR	Ajo
BAD Total							1.653.975.000,00			
BADEA	169	24	1	17.890,89	EUR	110,265	1.972.738,99	24.859,39	USD	PI
BADEA	169	24	1	24.634,34	EUR	110,265	2.716.305,50	34.229,42	USD	PI
BADEA	169	24	1	70.042,73	EUR	110,265	7.723.261,62	95.138,03	USD	PI
BADEA	169	28	1	7.129.165,02	CVE	1,000	7.129.165,02	90.168,75	USD	PI
BADEA	172	3	1	20.126,49	EUR	110,265	2.219.247,42	27.694,05	USD	PI
BADEA	172	3	1	28.720,85	EUR	110,265	3.166.904,53	39.539,89	USD	PI
BADEA	172	3	1	1.803,65	EUR	110,265	198.879,47	2.481,82	USD	PI
BADEA	172	6	1	2.219.247,00	CVE	1,000	2.219.247,00	27.890,50	USD	PI
BADEA	172	6	1	3.166.905,00	CVE	1,000	3.166.905,00	39.800,24	USD	PI
BADEA	172	6	1	198.879,00	CVE	1,000	198.879,00	2.598,35	USD	PI
BADEA	172	6	2	26.985,00	EUR	110,265	2.975.501,03	36.584,68	USD	PI
BADEA	172	7	2	2.477.121,00	CVE	1,000	2.477.121,00	30.917,63	USD	PI
BADEA	172	7	2	908.037,00	CVE	1,000	908.037,00	11.403,46	USD	PI
BADEA	172	7	2	1.275.215,00	CVE	1,000	1.275.215,00	15.959,03	USD	PI
BADEA	172	12	2	17,78	USD	80,526	1.431,75	17,78	USD	PI
BADEA	172	19	2	22.465,16	EUR	110,265	2.477.120,87	30.847,03	USD	PI
BADEA	172	19	2	8.235,04	EUR	110,265	908.036,69	11.318,47	USD	PI
BADEA	172	20	2	23.666,67	EUR	110,265	2.609.605,37	32.589,00	USD	PI
BADEA	172	20	2	20.931,32	EUR	110,265	2.307.992,00	28.842,43	USD	PI
BADEA	172	21	2	33.785,00	USD	80,349	2.714.590,97	33.785,00	USD	PI
BADEA	172	25	2	2.609.606,00	CVE	1,000	2.609.606,00	33.032,99	USD	PI
BADEA	172	25	2	2.307.992,00	CVE	1,000	2.307.992,00	29.305,85	USD	PI
BADEA	172	26	2	49.051,66	EUR	110,265	5.408.681,29	67.529,80	USD	PI
BADEA	172	26	2	20.082,34	EUR	110,265	2.214.379,22	28.012,86	USD	PI
BADEA	172	28	2	4.992.628,77	CVE	1,000	4.992.628,77	63.638,11	USD	PI
BADEA	169	26	2	49.051,66	EUR	110,265	5.408.681,29	67.529,80	USD	PI
BADEA	169	26	2	20.082,34	EUR	110,265	2.214.379,22	28.012,86	USD	PI
BADEA	169	28	2	4.992.628,77	CVE	1,000	4.992.628,77	63.638,11	USD	PI
BADEA	172	12	2	17,78	USD	80,526	1.431,75	17,78	USD	PI
BADEA	172	21	2	33.785,00	USD	80,349	2.714.590,97	33.785,00	USD	PI
BADEA	172	5	3	20,65	USD	79,987	1.651,73	20,65	USD	PI
BADEA	172	24	3	27,56	USD	79,917	2.202,51	27,56	USD	PI
BADEA	172	24	3	20,67	USD	79,917	1.651,88	20,67	USD	PI
BADEA	172	26	3	20,68	USD	79,865	1.651,61	20,68	USD	PI
BADEA	172	27	3	17,93	USD	79,853	1.431,76	17,93	USD	PI
BADEA	169	23	3	20,00	USD		0,00	20,00	USD	PI
BADEA	172	24	3	20,00	USD	79,917	1.598,34	20,00	USD	PI
BADEA	169	3	4	32.699,00	EUR	110,265	3.605.555,24	45.193,67	USD	PI
BADEA	169	3	4	20.043,73	EUR	110,265	2.210.121,89	28.009,11	USD	PI
BADEA	169	3	4	22.880,99	EUR	110,265	2.522.972,36	31.973,89	USD	PI
BADEA	169	4	4	3.328.205,00	CVE	1,000	3.328.205,00	42.599,02	USD	PI
BADEA	172	16	4	37.917,00	USD	79,784	3.025.169,93	37.917,00	USD	PI
BADEA	172	19	4	46.188,00	USD	79,570	3.675.179,16	46.188,00	USD	PI
BADEA	172	12	5	9.055.820,00	CVE	1,000	9.055.820,00	116.668,64	USD	PI
BADEA	172	12	5	9.696.079,00	CVE	1,000	9.696.079,00	124.917,28	USD	PI
BADEA	172	12	5	8.785.433,00	CVE	1,000	8.785.433,00	113.172,29	USD	PI
BADEA	172	12	5	3.411.605,00	CVE	1,000	3.411.605,00	44.172,66	USD	PI
BADEA	172	18	5	20,58	USD	80,626	1.659,28	20,58	USD	PI
BADEA	172	19	5	30.111,20	EUR	110,265	3.320.211,47	41.332,57	USD	PI
BADEA	172	21	5	1.422.948,00	CVE	1,000	1.422.948,00	18.006,56	USD	PI
BADEA	172	21	5	21.468,68	EUR	110,265	2.367.244,00	29.433,56	USD	PI
BADEA	172	21	5	25.496,54	EUR	110,265	2.811.375,98	34.975,76	USD	PI
BADEA	172	23	5	15.100.918,00	CVE	1,000	15.100.918,00	190.595,42	USD	PI
BADEA	172	23	5	2.367.244,00	CVE	1,000	2.367.244,00	29.844,22	USD	PI
BADEA	172	23	5	2.811.376,00	CVE	1,000	2.811.376,00	35.524,55	USD	PI

CONTAS PROVISÓRIAS 4º TRIMESTRE 2014

MAPA A.3 - DESEMBOLSOS EXTERNO POR CREDOR

Credor	N.R. de Acordo	Dia	Mês	Montante	Moeda	Cambio	Valor CVE	Valor Emp	Moeda Emp	Tipo
BADEA	172	28	5	5.664.543,00	CVE	1,000	5.664.543,00	71.467,39	USD	PI
BADEA	172	30	5	46.870,00	EUR	110,265	5.168.120,55	63.907,25	USD	PI
BADEA	172	30	5	39.391,81	EUR	110,265	4.343.537,93	53.730,77	USD	PI
BADEA	169	18	5	20,00	USD		0,00	20,00	USD	PI
BADEA	169	30	5	41.023,55	EUR	110,265	4.523.461,74	55.935,61	USD	PI
BADEA	169	30	5	58.886,17	EUR	110,265	6.493.083,54	80.311,29	USD	PI
BADEA	172	3	6	4.838.445,00	CVE	1,000	4.838.445,00	60.685,38	USD	PI
BADEA	172	3	6	13.570.059,00	CVE	1,000	13.570.059,00	170.414,86	USD	PI
BADEA	172	3	6	5.168.121,00	CVE	1,000	5.168.121,00	64.844,68	USD	PI
BADEA	172	3	6	4.343.542,00	CVE	1,000	4.343.542,00	54.648,50	USD	PI
BADEA	172	4	6	17.194.066,00	CVE	1,000	17.194.066,00	216.270,00	USD	PI
BADEA	172	4	6	195,26	USD	80,709	15.759,24	195,26	USD	PI
BADEA	169	4	6	4.175.502,82	CVE	1,000	4.175.502,82	52.390,25	USD	PI
BADEA	169	4	6	5.993.615,92	CVE	1,000	5.993.615,92	75.417,00	USD	PI
BADEA	169	11	6	66.623,47	EUR	110,265	7.346.236,92	90.627,99	USD	PI
BADEA	169	16	6	6.781.141,85	CVE	1,000	6.781.141,85	84.774,86	USD	PI
BADEA	169	16	6	214,08	USD	81,372	17.420,12	214,08	USD	PI
BADEA	169	19	6	9.501,14	EUR	110,265	1.047.643,20	13.126,77	USD	PI
BADEA	169	19	6	9.502,14	EUR	110,265	1.047.753,47	13.126,77	USD	PI
BADEA	169	19	6	5.482,14	EUR	110,265	604.488,17	7.574,13	USD	PI
BADEA	172	23	6	20,38	USD	81,048	1.651,76	20,38	USD	PI
BADEA	172	23	6	27,18	USD	81,048	2.202,88	27,18	USD	PI
BADEA	172	23	6	40,76	USD	81,048	3.303,52	40,76	USD	PI
BADEA	172	23	6	26,02	USD	81,048	2.108,87	26,02	USD	PI
BADEA	169	23	6	20,38	USD	81,048	1.651,76	20,38	USD	PI
BADEA	172	26	6	20,42	USD	80,887	1.651,71	20,42	USD	PI
BADEA	172	1	7	28.256,67	EUR	110,265	3.115.721,72	38.542,10	USD	PI
BADEA	172	1	7	38.934,42	EUR	110,265	4.293.103,82	53.106,55	USD	PI
BADEA	172	1	7	20,00	USD	80,632	1.612,64	20,00	USD	PI
BADEA	172	2	7	3.115.722,00	CVE	1,000	3.115.722,00	39.161,92	USD	PI
BADEA	172	2	7	4.293.104,00	CVE	1,000	4.293.104,00	53.960,57	USD	PI
BADEA	172	2	7	135,66	USD	80,455	10.914,53	135,66	USD	PI
BADEA	172	3	7	34,14	USD	80,644	2.753,19	34,14	USD	PI
BADEA	172	14	7	13,43	USD	81,006	1.087,91	13,43	USD	PI
BADEA	172	17	7	25,36	USD	81,384	2.063,90	25,36	USD	PI
BADEA	169	28	7	109.690,72	EUR	110,265	12.095.047,24	147.828,30	USD	PI
BADEA	169	25	7	16.175,97	EUR	110,265	1.783.643,33	22.120,64	USD	PI
BADEA	182	8	7	4.703.479,00	CVE	1,000	4.703.479,00	59.163,26	USD	PI
BADEA	182	8	7	7.959.288,00	CVE	1,000	7.959.288,00	100.332,10	USD	PI
BADEA	182	3	7	22.484,86	EUR	110,265	2.479.293,09	30.759,29	USD	PI
BADEA	182	3	7	13.608,15	EUR	110,265	1.500.502,66	18.615,95	USD	PI
BADEA	182	3	7	11.410,40	EUR	110,265	1.258.167,76	15.609,43	USD	PI
BADEA	182	3	7	14.291,66	EUR	110,265	1.575.869,89	19.550,99	USD	PI
BADEA	182	3	7	15.493,86	EUR	110,265	1.708.430,47	21.195,60	USD	PI
BADEA	182	3	7	26.133,45	EUR	110,265	2.881.604,86	35.770,56	USD	PI
BADEA	182	8	7	2.479.293,00	CVE	1,000	2.479.293,00	31.186,08	USD	PI
BADEA	182	8	7	1.500.503,00	CVE	1,000	1.500.503,00	18.874,25	USD	PI
BADEA	182	8	7	1.258.168,00	CVE	1,000	1.258.168,00	15.826,01	USD	PI
BADEA	182	8	7	1.575.780,00	CVE	1,000	1.575.780,00	19.821,13	USD	PI
BADEA	182	8	7	1.708.431,00	CVE	1,000	1.708.431,00	21.489,70	USD	PI
BADEA	182	8	7	2.881.605,00	CVE	1,000	2.881.605,00	36.396,78	USD	PI
BADEA	172	4	8	20,00	USD	82,217	1.644,34	20,00	USD	PI
BADEA	172	4	8	20,00	USD	82,217	1.644,34	20,00	USD	PI
BADEA	172	4	8	26,79	USD	82,217	2.202,59	26,79	USD	PI
BADEA	172	12	8	3.591.163,00	CVE	1,000	3.591.163,00	44.302,53	USD	PI
BADEA	172	12	8	14.485.701,00	CVE	1,000	14.485.701,00	178.703,44	USD	PI
BADEA	172	12	8	15.588.945,00	CVE	1,000	15.588.945,00	192.313,66	USD	PI
BADEA	172	12	8	13.628.784,00	CVE	1,000	13.628.784,00	168.132,05	USD	PI
BADEA	172	12	8	1.027.917,00	CVE	1,000	1.027.917,00	12.680,94	USD	PI
BADEA	172	12	8	425.508,00	CVE	1,000	425.508,00	5.249,29	USD	PI
BADEA	172	12	8	211,52	USD	82,272	17.402,17	211,52	USD	PI
BADEA	172	14	8	20,00	USD	82,433	1.648,66	20,00	USD	PI
BADEA	172	14	8	26,72	USD	82,433	2.202,61	26,72	USD	PI
BADEA	172	14	8	27.443,60	EUR	110,265	3.026.068,55	36.692,09	USD	PI
BADEA	172	14	8	20,00	USD	82,433	1.648,66	20,00	USD	PI
BADEA	172	15	8	1.170.240,00	CVE	1,000	1.170.240,00	14.406,50	USD	PI
BADEA	172	15	8	37,88	USD	82,433	3.122,56	37,88	USD	PI
BADEA	172	15	8	1.301.612,00	CVE	1,000	1.301.612,00	16.023,78	USD	PI
BADEA	172	15	8	39,90	CVE	82,433	3.289,08	39,90	USD	PI
BADEA	172	28	8	26.824,53	EUR	110,265	2.957.806,80	35.381,56	USD	PI
BADEA	172	29	8	38.499,00	EUR	110,265	4.245.092,24	50.780,18	USD	PI
BADEA	172	29	8	37.931,89	EUR	110,265	4.182.559,85	50.032,16	USD	PI
BADEA	172	29	8	49.554,23	EUR	110,265	5.464.097,17	65.362,03	USD	PI
BADEA	172	29	8	20,00	USD	83,573	1.671,46	20,00	USD	PI
BADEA	169	14	8	20,04	USD	82,433	1.651,96	20,04	USD	PI
BADEA	169	4	8	29,09	USD	82,217	2.391,69	29,09	USD	PI
BADEA	169	5	8	20,13	USD	82,051	1.651,69	20,13	USD	PI
BADEA	169	1	8	11.164.658,60	CVE	1,000	11.164.658,60	138.371,37	USD	PI
BADEA	182	6	8	33,46	USD	82,297	2.753,66	33,46	USD	PI
BADEA	182	11	8	51.464,74	EUR	110,265	5.674.759,56	68.988,49	USD	PI
BADEA	182	12	8	5.674.760,00	CVE	1,000	5.674.760,00	70.006,91	USD	PI
BADEA	182	11	8	14.303,77	EUR	110,265	1.577.205,20	19.194,20	USD	PI
BADEA	182	12	8	1.577.205,00	CVE	1,000	1.577.205,00	19.588,37	USD	PI
BADEA	172	2	9	2.957.807,00	CVE	1,000	2.957.807,00	35.908,79	USD	PI
BADEA	172	2	9	4.245.084,00	CVE	1,000	4.245.084,00	51.536,78	USD	PI
BADEA	172	2	9	4.182.559,00	CVE	1,000	4.182.559,00	50.777,70	USD	PI
BADEA	172	2	9	5.464.098,00	CVE	1,000	5.464.098,00	66.481,66	USD	PI
BADEA	172	11	9	64,64	USD	85,386	5.519,35	64,64	USD	PI
BADEA	172	15	9	15.006.389,00	CVE	1,000	15.006.389,00	179.073,85	USD	PI
BADEA	172	15	9	1.306.357,00	CVE	1,000	1.306.357,00	15.588,98	USD	PI

CONTAS PROVISÓRIAS 4º TRIMESTRE 2014

MAPA A.3 - DESEMBOLSOS EXTERNO POR CREDOR

Credor	N.R. de Acordo	Dia	Mês	Montante	Moeda	Cambio	Valor CVE	Valor Emp	Moeda Emp	Tipo
BADEA	172	15	9	142.977,00	CVE	1,000	142.977,00	1.911,43	USD	PI
BADEA	172	22	9	29,99	USD	85,897	2.576,05	29,99	USD	PI
BADEA	169	22	9	19,28	USD	85,897	1.656,09	19,28	USD	PI
BADEA	169	3	9	107.348,23	EUR	110,265	11.836.752,58	141.109,25	USD	PI
BADEA	169	5	9	10.926.233,60	CVE	1,000	10.926.233,60	132.439,20	USD	PI
BADEA	169	3	9	43.822,21	EUR	110,265	4.832.055,99	57.622,70	USD	PI
BADEA	169	5	9	4.460.359,53	CVE	1,000	4.460.359,53	54.273,13	USD	PI
BADEA	169	5	9	8.990,94	EUR	110,265	991.386,00	11.808,70	USD	PI
BADEA	182	22	9	19,28	USD	85,897	1.656,09	19,28	USD	PI
BADEA	182	17	9	65.205,00	USD	85,254	5.558.987,07	65.205,00	USD	PI
BADEA	182	16	9	6.440.238,00	CVE	1,000	6.440.238,00	76.874,32	USD	PI
BADEA	182	25	9	179.520,00	USD	86,071	15.451.465,92	179.520,00	USD	PI
BADEA	172	15	10	22,94	USD	87,295	2.002,55	22,94	USD	PI
BADEA	172	24	10	5.485.766,00	CVE	1,000	5.485.766,00	64.183,54	USD	PI
BADEA	172	24	10	4.934.597,00	CVE	1,000	4.934.597,00	57.734,85	USD	PI
BADEA	172	24	10	4.533.013,00	CVE	1,000	4.533.013,00	53.036,32	USD	PI
BADEA	172	24	10	5.763.266,00	CVE	1,000	5.763.266,00	67.430,29	USD	PI
BADEA	172	24	10	1.465.301,00	CVE	1,000	1.465.301,00	17.185,34	USD	PI
BADEA	182	24	10	2.916.748,00	CVE	1,000	2.916.748,00	34.125,99	USD	PI
BADEA	182	24	10	2.245.173,00	CVE	1,000	2.245.173,00	26.268,55	USD	PI
BADEA	182	24	10	4.212.445,00	CVE	1,000	4.212.445,00	49.285,66	USD	PI
BADEA	182	24	10	1.809.983,00	CVE	1,000	1.809.983,00	21.317,54	USD	PI
BADEA	172	27	10	31.007,45	EUR	110,265	3.419.036,47	39.321,94	USD	PI
BADEA	172	28	10	140,72	USD	87,068	12.252,21	140,72	USD	PI
BADEA	182	22	10	37.766.348,00	CVE	1,000	37.766.348,00	446.605,87	USD	PI
BADEA	172	10	11	18,59	USD	88,873	1.652,15	18,59	USD	PI
BADEA	172	10	11	24,79	USD	88,873	2.203,16	24,79	USD	PI
BADEA	172	13	11	62,34	USD	88,344	5.507,36	62,34	USD	PI
BADEA	172	24	11	13.852.950,00	CVE	1,000	13.852.950,00	160.275,09	USD	PI
BADEA	182	10	11	18,59	USD	88,873	1.652,15	18,59	USD	PI
BADEA	182	25	11	5.062.572,00	CVE	1,000	5.062.572,00	58.499,84	USD	PI
BADEA	182	26	11	18,71	USD	88,651	1.658,66	18,71	USD	PI
BADEA	182	17	12	29,44	USD	87,851	2.586,33	29,44	USD	PI
BADEA	182	24	12	24,43	USD	90,184	2.203,20	24,43	USD	PI
BADEA	182	8	12	61,81	USD	89,096	5.507,02	61,81	USD	PI
BADEA	172	3	12	16,15	USD	88,651	1.431,71	16,15	USD	PI
BADEA	172	22	12	86.220,00	USD	89,699	7.733.847,78	86.220,00	USD	PI
BADEA	172	24	12	18,32	USD	90,184	1.652,17	18,32	USD	PI
BADEA	172	29	12	584.420,00	CVE	1,000	584.420,00	6.617,71	USD	PI
BADEA Total							616.743.732,24			
BM/IBRD	206	5	2	43.140,73	EUR	110,265	4.756.912,59	43.140,73	EUR	Ret/CE
BM/IBRD	206	13	3	36.670,48	EUR	110,265	4.043.470,48	36.670,48	EUR	Ret/CE
BM/IBRD	206	13	3	1.722.644,40	EUR	110,265	189.947.384,77	1.722.644,40	EUR	Ret/CE
BM/IBRD	206	4	4	461.959,60	EUR	110,265	50.937.975,29	461.959,60	EUR	Ret/CE
BM/IBRD	206	22	5	903.390,00	EUR	110,265	99.612.298,35	903.390,00	EUR	Ret/CE
BM/IBRD	206	30	5	447.853,00	EUR	110,265	49.382.511,05	447.853,00	EUR	Ret/CE
BM/IBRD	206	25	7	21.120,86	EUR	110,265	2.328.891,63	21.120,86	EUR	Ret/CE
BM/IBRD	206	29	7	5.146.547,20	EUR	110,265	567.484.027,01	5.146.547,20	EUR	Ret/CE
BM/IBRD	206	14	10	100.220,00	EUR	110,265	11.050.758,30	100.220,00	EUR	Ret/CE
BM/IBRD	206	1	12	9.161.840,40	EUR	110,265	1.010.230.331,71	9.161.840,40	EUR	Ret/CE
BM/IBRD Total							1.989.774.561,17			
BM/IDA	187	10	1	10.768,07	EUR	110,265	1.187.341,24	9.552,16	XDR	CE/PI
BM/IDA	187	3	3	6.791,79	EUR	110,265	748.896,72	6.041,11	XDR	PI
BM/IDA	198	10	3	1.581.736,74	USD	79,301	125.433.305,22	1.019.317,90	XDR	PI
BM/IDA	187	31	3	48.424,60	USD	80,039	3.875.856,56	31.330,01	XDR	PI
BM/IDA	187	31	3	67.628,96	USD	80,039	5.412.954,33	43.754,95	XDR	PI
BM/IDA	187	30	4	48.682,64	USD	79,651	3.877.620,96	31.414,44	XDR	CE/PI
BM/IDA	187	29	4	16.947,22	EUR	110,265	1.868.685,21	15.151,41	XDR	CE/PI
BM/IDA	187	13	6	12.293,25	EUR	110,265	1.355.515,21	10.813,05	XDR	CE/PI
BM/IDA	187	24	6	41.266,80	USD	81,202	3.350.946,69	26.733,78	XDR	CE/PI
BM/IDA	54180CV	18	7	15.565.514,00	USD	81,426	1.267.437.542,96	10.100.000,00	XDR	Ajo
BM/IDA	187	18	7	61.868,03	USD	81,426	5.037.666,21	40.144,33	XDR	CE/PI
BM/IDA	194	30	7	600.000,00	USD	82,009	49.205.400,00	391.343,48	XDR	CE/PI
BM/IDA	187	11	9	162.002,25	USD	85,184	13.799.999,66	108.035,35	XDR	CE/PI
BM/IDA	187	11	9	53.484,00	EUR	110,265	5.897.413,26	46.071,29	XDR	CE/PI
BM/IDA	187	26	9	16.023,49	USD	86,640	1.388.275,17	10.746,01	XDR	CE/PI
BM/IDA	198	26	9	2.596.839,59	USD	86,640	224.990.182,08	1.741.547,97	XDR	CE/PI
BM/IDA	187	23	9	13.899,49	EUR	110,265	1.532.627,26	11.950,70	XDR	CE/PI
BM/IDA	194	7	11	724.288,25	USD	87,991	63.730.847,41	494.394,71	XDR	CE/PI
BM/IDA	187	18	12	46.266,41	USD	88,681	4.102.951,51	31.761,33	XDR	CE/PI
BM/IDA	198	16	12	1.844.128,53	USD	88,838	163.828.690,35	1.254.662,84	XDR	CE/PI
BM/IDA	187	29	12	48.696,35	USD	90,342	4.399.325,65	33.613,83	XDR	CE/PI
BM/IDA	187	1	12	10.805,64	EUR	110,265	1.191.483,89	9.199,06	XDR	CE/PI
BM/IDA Total							1.953.653.527,57			
BPI	188	17	1	27.256,08	EUR	110,265	3.005.391,66	27.256,08	EUR	PI
BPI	188	17	1	193.206,37	EUR	110,265	21.303.900,39	193.206,37	EUR	PI
BPI	188	17	1	254.665,40	EUR	110,265	28.080.680,33	254.665,40	EUR	PI
BPI	188	17	1	429.656,02	EUR	110,265	47.376.021,05	429.656,02	EUR	PI
BPI	188	17	1	20.509,04	EUR	110,265	2.261.429,30	20.509,04	EUR	PI
BPI	188	17	1	18.847,69	EUR	110,265	2.078.240,54	18.847,69	EUR	PI
BPI	188	27	1	260.356,72	EUR	110,265	28.708.233,73	260.356,72	EUR	PI
BPI	188	24	2	193.781,50	EUR	110,265	21.367.317,10	193.781,50	EUR	PI
BPI	188	24	2	282.451,18	EUR	110,265	31.144.479,36	282.451,18	EUR	PI
BPI	188	24	2	165.685,19	EUR	110,265	18.269.277,48	165.685,19	EUR	PI
BPI	188	24	2	27.124,96	EUR	110,265	2.990.933,71	27.124,96	EUR	PI
BPI	188	24	2	17.318,48	EUR	110,265	1.909.622,20	17.318,48	EUR	PI
BPI	188	24	2	162.737,11	EUR	110,265	17.944.207,43	162.737,11	EUR	PI
BPI	188	4	4	305.966,61	EUR	110,265	33.737.408,25	305.966,61	EUR	PI
BPI	188	4	4	220.077,11	EUR	110,265	24.266.802,53	220.077,11	EUR	PI
BPI	188	4	4	97.669,85	EUR	110,265	10.769.566,01	97.669,85	EUR	PI

CONTAS PROVISÓRIAS 4º TRIMESTRE 2014

MAPA A.3 - DESEMBOLSOS EXTERNO POR CREDOR

Credor	N.R. de Acordo	Dia	Mês	Montante	Moeda	Cambio	Valor CVE	Valor Emp	Moeda Emp	Tipo
BPI	188	4	4	13.125,41	EUR	110,265	1.447.273,33	13.125,41	EUR	PI
BPI	188	4	4	8.156,61	EUR	110,265	899.388,60	8.156,61	EUR	PI
BPI	188	4	4	7.413,45	EUR	110,265	817.444,06	7.413,45	EUR	PI
BPI	188	4	4	47.212,79	EUR	110,265	5.205.918,29	47.212,79	EUR	PI
BPI	188	4	4	742.424,47	EUR	110,265	81.863.434,18	742.424,47	EUR	PI
BPI	188	29	5	55.715,77	EUR	110,265	6.143.499,38	55.715,77	EUR	PI
BPI	188	29	5	220.907,01	EUR	110,265	24.358.311,46	220.907,01	EUR	PI
BPI	188	29	5	603.068,70	EUR	110,265	66.497.370,21	603.068,70	EUR	PI
BPI	188	29	5	13.868,42	EUR	110,265	1.529.201,33	13.868,42	EUR	PI
BPI	188	29	5	8.156,61	EUR	110,265	899.388,60	8.156,61	EUR	PI
BPI	188	29	5	7.413,45	EUR	110,265	817.444,06	7.413,45	EUR	PI
BPI	188	29	5	456.540,18	EUR	110,265	50.340.402,95	456.540,18	EUR	PI
BPI	188	19	6	15.618,18	EUR	110,265	1.722.138,62	15.618,18	EUR	PI
BPI	188	19	6	8.156,61	EUR	110,265	899.388,60	8.156,61	EUR	PI
BPI	188	19	6	7.413,45	EUR	110,265	817.444,06	7.413,45	EUR	PI
BPI	188	27	6	1.481,76	EUR	110,265	163.386,27	1.481,76	EUR	PI
BPI	188	27	6	24.016,49	EUR	110,265	2.648.178,27	24.016,49	EUR	PI
BPI	188	27	6	28.618,00	EUR	110,265	3.155.563,77	28.618,00	EUR	PI
BPI Total							545.438.687,12			
CEDEAO	177	9	1	132.529,28	EUR	110,265	14.613.341,06	117.659,00	UC	PI
CEDEAO	177	9	1	59.468,12	EUR	110,265	6.557.252,25	52.796,00	UC	PI
CEDEAO	177	9	1	26.596,54	EUR	110,265	2.932.667,48	23.612,00	UC	PI
CEDEAO	177	9	1	22.375,47	EUR	110,265	2.467.231,20	19.865,00	UC	PI
CEDEAO	177	9	1	18.723,41	EUR	110,265	2.064.536,80	16.623,00	UC	PI
CEDEAO	177	9	1	142.859,41	EUR	110,265	15.752.392,84	126.831,00	UC	PI
CEDEAO	177	9	1	8.107,33	EUR	110,265	893.954,74	7.198,00	UC	PI
CEDEAO	177	9	1	29.349,83	EUR	110,265	3.236.259,00	26.057,00	UC	PI
CEDEAO	177	9	1	2.363,84	EUR	110,265	260.648,82	2.099,00	UC	PI
CEDEAO	177	9	1	27.034,93	EUR	110,265	2.981.006,56	24.002,00	UC	PI
CEDEAO	177	9	1	303.245,98	EUR	110,265	33.437.417,98	269.222,00	UC	PI
CEDEAO	177	9	1	26.351,66	EUR	110,265	2.905.665,79	23.395,00	UC	PI
CEDEAO Total							88.102.374,54			
CGD	189	23	1	1.767,25	EUR	110,265	194.865,82	1.767,25	EUR	Ret
CGD	189	23	1	294.441,10	EUR	110,265	32.466.547,89	294.441,10	EUR	Ret
CGD	189	23	1	59.734,84	EUR	110,265	6.586.662,13	59.734,84	EUR	Ret
CGD	189	23	1	6.756,45	EUR	110,265	745.000,03	6.756,45	EUR	Ret
CGD	189	23	1	13.562,77	EUR	110,265	1.495.498,83	13.562,77	EUR	Ret
CGD	189	23	1	47.678,09	EUR	110,265	5.257.224,59	47.678,09	EUR	Ret
CGD	189	23	1	181.381,22	EUR	110,265	20.000.000,22	181.381,22	EUR	Ret
CGD	189	23	1	118.055,72	EUR	110,265	13.017.413,97	118.055,72	EUR	Ret
CGD	189	23	1	3.545,78	EUR	110,265	390.975,43	3.545,78	EUR	Ret
CGD	189	23	1	60.478,91	EUR	110,265	6.668.707,01	60.478,91	EUR	Ret
CGD	189	23	1	121.520,14	EUR	110,265	13.399.418,24	121.520,14	EUR	Ret
CGD	189	23	1	36.615,48	EUR	110,265	4.037.405,90	36.615,48	EUR	Ret
CGD	162	8	1	1.051.148,19	EUR	110,265	115.904.855,18	1.051.148,19	EUR	PI
CGD	162	8	1	1.153.318,19	EUR	110,265	127.170.630,43	1.153.318,19	EUR	PI
CGD	189	12	2	185.598,98	EUR	110,265	20.465.071,53	185.598,98	EUR	Ret
CGD	189	4	2	2.276,33	EUR	110,265	250.999,53	2.276,33	EUR	Ret
CGD	189	4	2	294.457,32	EUR	110,265	32.468.336,39	294.457,32	EUR	Ret
CGD	189	12	2	5.343,94	EUR	110,265	589.249,54	5.343,94	EUR	Ret
CGD	189	12	2	192.301,45	EUR	110,265	21.204.119,38	192.301,45	EUR	Ret
CGD	189	12	2	54.456,24	EUR	110,265	6.004.617,30	54.456,24	EUR	Ret
CGD	189	4	2	109.722,14	EUR	110,265	12.098.511,77	109.722,14	EUR	Ret
CGD	189	4	2	51.102,12	EUR	110,265	5.634.775,26	51.102,12	EUR	Ret
CGD	189	4	2	146.225,03	EUR	110,265	16.123.502,93	146.225,03	EUR	Ret
CGD	189	4	2	95.949,85	EUR	110,265	10.579.910,21	95.949,85	EUR	Ret
CGD	189	12	2	217.971,25	EUR	110,265	24.034.599,88	217.971,25	EUR	Ret
CGD	189	12	2	109.146,00	EUR	110,265	12.034.983,69	109.146,00	EUR	Ret
CGD	189	12	2	87.653,66	EUR	110,265	9.665.130,82	87.653,66	EUR	Ret
CGD	189	4	2	45.431,19	EUR	110,265	5.009.470,17	45.431,19	EUR	Ret
CGD	189	12	2	66.188,36	EUR	110,265	7.298.259,52	66.188,36	EUR	Ret
CGD	162	17	2	431.543,36	EUR	110,265	47.584.128,59	431.543,36	EUR	Ret
CGD	162	17	2	175.381,32	EUR	110,265	19.338.421,25	175.381,32	EUR	Ret
CGD	162	7	2	445.228,05	EUR	110,265	49.093.070,93	445.228,05	EUR	Ret
CGD	162	7	2	326.149,94	EUR	110,265	35.962.923,13	326.149,94	EUR	Ret
CGD	162	17	2	24.590,20	EUR	110,265	2.711.438,40	24.590,20	EUR	PI
CGD	162	17	2	760.703,97	EUR	110,265	83.879.023,28	760.703,97	EUR	PI
CGD	162	17	2	873.975,95	EUR	110,265	96.368.958,12	873.975,95	EUR	PI
CGD	189	4	3	638.117,79	EUR	110,265	70.362.058,11	638.117,79	EUR	Ret
CGD	189	4	3	13.512,90	EUR	110,265	1.490.000,07	13.512,90	EUR	Ret
CGD	189	4	3	2.276,33	EUR	110,265	250.999,53	2.276,33	EUR	Ret
CGD	189	4	3	5.343,94	EUR	110,265	589.249,54	5.343,94	EUR	Ret
CGD	189	4	3	118.111,22	EUR	110,265	13.023.533,67	118.111,22	EUR	Ret
CGD	189	4	3	59.541,36	EUR	110,265	6.565.328,06	59.541,36	EUR	Ret
CGD	189	4	3	4.053,87	EUR	110,265	446.999,98	4.053,87	EUR	Ret
CGD	189	4	3	4.053,87	EUR	110,265	446.999,98	4.053,87	EUR	Ret
CGD	189	4	3	138.889,97	EUR	110,265	15.314.702,54	138.889,97	EUR	Ret
CGD	189	4	3	92.268,84	EUR	110,265	10.174.023,64	92.268,84	EUR	Ret
CGD	189	4	3	2.647,18	EUR	110,265	291.891,30	2.647,18	EUR	Ret
CGD	189	13	3	4.853,80	EUR	110,265	535.204,26	4.853,80	EUR	Ret
CGD	189	13	3	8.655,96	EUR	110,265	954.449,43	8.655,96	EUR	Ret
CGD	189	17	3	4.010,56	EUR	110,265	442.224,40	4.010,56	EUR	Ret
CGD	189	17	3	658.491,27	EUR	110,265	72.608.539,89	658.491,27	EUR	Ret
CGD	189	13	3	10.079,77	EUR	110,265	1.111.445,84	10.079,77	EUR	Ret
CGD	189	17	3	8.792,01	EUR	110,265	969.450,98	8.792,01	EUR	Ret
CGD	189	17	3	104.475,59	EUR	110,265	11.520.000,93	104.475,59	EUR	Ret
CGD	189	17	3	159.182,26	EUR	110,265	17.552.231,90	159.182,26	EUR	Ret
CGD	189	17	3	193.111,31	EUR	110,265	21.293.418,60	193.111,31	EUR	Ret
CGD	189	17	3	4.520,42	EUR	110,265	498.444,11	4.520,42	EUR	Ret
CGD	189	13	3	1.473,72	EUR	110,265	162.499,74	1.473,72	EUR	Ret

CONTAS PROVISÓRIAS 4º TRIMESTRE 2014

MAPA A.3 - DESEMBOLSOS EXTERNO POR CREDOR

Credor	N.R. de Acordo	Dia	Mês	Montante	Moeda	Cambio	Valor CVE	Valor Emp	Moeda Emp	Tipo
CGD	189	17	3	2.276,33	EUR	110,265	250.999,53	2.276,33	EUR	Ret
CGD	189	13	3	24.711,50	EUR	110,265	2.724.813,55	24.711,50	EUR	Ret
CGD	189	17	3	101.344,55	EUR	110,265	11.174.756,81	101.344,55	EUR	Ret
CGD	189	18	3	346.426,50	EUR	110,265	38.198.718,02	346.426,50	EUR	Ret
CGD	189	17	3	5.343,94	EUR	110,265	589.249,54	5.343,94	EUR	Ret
CGD	189	13	3	59.683,85	EUR	110,265	6.581.039,72	59.683,85	EUR	Ret
CGD	189	13	3	153.966,28	EUR	110,265	16.977.091,86	153.966,28	EUR	Ret
CGD	189	17	3	110.349,54	EUR	110,265	12.167.692,03	110.349,54	EUR	Ret
CGD	189	13	3	60.735,32	EUR	110,265	6.696.980,06	60.735,32	EUR	Ret
CGD	189	17	3	49.387,60	EUR	110,265	5.445.723,71	49.387,60	EUR	Ret
CGD	189	17	3	4.053,87	EUR	110,265	446.999,98	4.053,87	EUR	Ret
CGD	189	13	3	98.961,76	EUR	110,265	10.912.018,47	98.961,76	EUR	Ret
CGD	189	13	3	110.107,90	EUR	110,265	12.141.047,59	110.107,90	EUR	Ret
CGD	189	17	3	188.766,63	EUR	110,265	20.814.352,46	188.766,63	EUR	Ret
CGD	189	13	3	2.647,18	EUR	110,265	291.891,30	2.647,18	EUR	Ret
CGD	189	17	3	2.647,18	EUR	110,265	291.891,30	2.647,18	EUR	Ret
CGD	189	13	3	115.942,30	EUR	110,265	12.784.377,71	115.942,30	EUR	Ret
CGD	189	13	3	20.557,56	EUR	110,265	2.266.779,35	20.557,56	EUR	Ret
CGD	189	17	3	41.072,92	EUR	110,265	4.528.905,52	41.072,92	EUR	Ret
CGD	189	13	3	102.653,23	EUR	110,265	11.319.058,41	102.653,23	EUR	Ret
CGD	189	17	3	31.313,27	EUR	110,265	3.452.757,72	31.313,27	EUR	Ret
CGD	189	13	3	58.154,59	EUR	110,265	6.412.415,87	58.154,59	EUR	Ret
CGD	162-1	24	3	3.350.217,68	EUR	110,265	369.411.752,95	3.350.217,68	EUR	PI
CGD	162-1	24	3	909.011,67	EUR	110,265	100.232.171,68	909.011,67	EUR	PI
CGD	162-1	24	3	26.560,87	EUR	110,265	2.928.734,33	26.560,87	EUR	PI
CGD	162	25	3	32.299,56	EUR	110,265	3.561.511,49	32.299,56	EUR	PI
CGD	162	25	3	740.647,18	EUR	110,265	81.667.461,32	740.647,18	EUR	PI
CGD	189	23	4	7.069,00	EUR	110,265	779.463,29	7.069,00	EUR	Ret
CGD	189	3	4	2.885,32	EUR	110,265	318.149,81	2.885,32	EUR	Ret
CGD	189	16	4	2.885,32	EUR	110,265	318.149,81	2.885,32	EUR	Ret
CGD	189	10	4	734.328,02	EUR	110,265	80.970.679,13	734.328,02	EUR	Ret
CGD	189	3	4	2.241.991,36	EUR	110,265	247.213.177,31	2.241.991,36	EUR	Ret
CGD	189	4	4	16.640,00	EUR	110,265	1.834.809,60	16.640,00	EUR	Ret
CGD	189	11	4	8.792,01	EUR	110,265	969.450,98	8.792,01	EUR	Ret
CGD	189	29	4	8.792,02	EUR	110,265	969.452,09	8.792,02	EUR	Ret
CGD	189	29	4	54.233,47	EUR	110,265	5.980.053,57	54.233,47	EUR	Ret
CGD	189	11	4	36.889,38	EUR	110,265	4.067.607,49	36.889,38	EUR	Ret
CGD	189	11	4	241.757,82	EUR	110,265	26.657.426,02	241.757,82	EUR	Ret
CGD	189	29	4	354.189,84	EUR	110,265	39.054.742,71	354.189,84	EUR	Ret
CGD	189	3	4	63.184,92	EUR	110,265	6.967.085,20	63.184,92	EUR	Ret
CGD	189	3	4	25.326,62	EUR	110,265	2.792.639,75	25.326,62	EUR	Ret
CGD	189	29	4	109.302,61	EUR	110,265	12.052.252,29	109.302,61	EUR	Ret
CGD	189	29	4	13.513,44	EUR	110,265	1.490.059,46	13.513,44	EUR	Ret
CGD	189	3	4	2.720,71	EUR	110,265	299.999,09	2.720,71	EUR	Ret
CGD	189	3	4	2.720,21	EUR	110,265	299.943,96	2.720,21	EUR	Ret
CGD	189	11	4	1.473,72	EUR	110,265	162.499,74	1.473,72	EUR	Ret
CGD	189	11	4	2.276,33	EUR	110,265	250.999,53	2.276,33	EUR	Ret
CGD	189	29	4	2.276,33	EUR	110,265	250.999,53	2.276,33	EUR	Ret
CGD	189	11	4	90.630,00	EUR	110,265	9.993.316,95	90.630,00	EUR	Ret
CGD	189	11	4	569.882,31	EUR	110,265	62.838.072,91	569.882,31	EUR	Ret
CGD	189	29	4	366.246,29	EUR	110,265	40.384.147,17	366.246,29	EUR	Ret
CGD	189	3	4	1.485,51	EUR	110,265	163.800,15	1.485,51	EUR	Ret
CGD	189	11	4	5.343,94	EUR	110,265	589.249,54	5.343,94	EUR	Ret
CGD	189	16	4	107.064,82	EUR	110,265	11.805.502,38	107.064,82	EUR	Ret
CGD	189	3	4	179.219,80	EUR	110,265	19.761.671,25	179.219,80	EUR	Ret
CGD	189	23	4	178.710,97	EUR	110,265	19.705.565,11	178.710,97	EUR	Ret
CGD	189	3	4	38.190,16	EUR	110,265	4.211.037,99	38.190,16	EUR	Ret
CGD	189	23	4	29.648,88	EUR	110,265	3.269.233,75	29.648,88	EUR	Ret
CGD	189	3	4	140.480,61	EUR	110,265	15.490.094,46	140.480,61	EUR	Ret
CGD	189	11	4	177.812,74	EUR	110,265	19.606.521,78	177.812,74	EUR	Ret
CGD	189	11	4	61.839,13	EUR	110,265	6.818.691,67	61.839,13	EUR	Ret
CGD	189	29	4	36.322,82	EUR	110,265	4.005.135,75	36.322,82	EUR	Ret
CGD	189	16	4	4.053,87	EUR	110,265	446.999,98	4.053,87	EUR	Ret
CGD	189	3	4	10.139,40	EUR	110,265	1.118.020,95	10.139,40	EUR	Ret
CGD	189	23	4	63.248,63	EUR	110,265	6.974.110,19	63.248,63	EUR	Ret
CGD	189	11	4	145.175,80	EUR	110,265	16.007.809,59	145.175,80	EUR	Ret
CGD	189	23	4	174.253,59	EUR	110,265	19.214.072,10	174.253,59	EUR	Ret
CGD	189	3	4	98.428,58	EUR	110,265	10.853.227,20	98.428,58	EUR	Ret
CGD	189	3	4	79.909,53	EUR	110,265	8.811.224,73	79.909,53	EUR	Ret
CGD	189	3	4	82.694,70	EUR	110,265	9.118.330,66	82.694,70	EUR	Ret
CGD	189	29	4	13.201,34	EUR	110,265	1.455.645,50	13.201,34	EUR	Ret
CGD	189	16	4	57.341,50	EUR	110,265	6.322.760,50	57.341,50	EUR	Ret
CGD	189	29	4	46.839,66	EUR	110,265	5.164.775,11	46.839,66	EUR	Ret
CGD	162-1	13	5	702.008,45	EUR	110,265	77.406.962,23	702.008,45	EUR	PI
CGD	162-1	13	5	53.121,74	EUR	110,265	5.857.468,66	53.121,74	EUR	PI
CGD	162	13	5	25.030,60	EUR	110,265	2.759.999,55	25.030,60	EUR	PI
CGD	162	13	5	528.924,71	EUR	110,265	58.321.882,90	528.924,71	EUR	PI
CGD	162	20	5	16.149,42	EUR	110,265	1.780.716,05	16.149,42	EUR	PI
CGD	162	20	5	902.894,01	EUR	110,265	99.557.608,01	902.894,01	EUR	PI
CGD	162	13	5	879.129,82	EUR	110,265	96.937.249,11	879.129,82	EUR	PI
CGD	189	13	5	238.914,51	EUR	110,265	26.343.908,45	238.914,51	EUR	Ret
CGD	189	20	5	2.885,32	EUR	110,265	318.149,81	2.885,32	EUR	Ret
CGD	189	13	5	3.106,15	EUR	110,265	342.499,63	3.106,15	EUR	Ret
CGD	189	6	5	10.316,05	EUR	110,265	1.137.499,25	10.316,05	EUR	Ret
CGD	189	20	5	313.972,07	EUR	110,265	34.620.130,30	313.972,07	EUR	Ret
CGD	189	20	5	262.017,72	EUR	110,265	28.891.383,90	262.017,72	EUR	Ret
CGD	189	6	5	1.473,72	EUR	110,265	162.499,74	1.473,72	EUR	Ret
CGD	189	13	5	122.637,46	EUR	110,265	13.522.619,53	122.637,46	EUR	Ret
CGD	189	20	5	5.343,94	EUR	110,265	589.249,54	5.343,94	EUR	Ret
CGD	189	20	5	152.537,80	EUR	110,265	16.819.580,52	152.537,80	EUR	Ret

CONTAS PROVISÓRIAS 4º TRIMESTRE 2014

MAPA A.3 - DESEMBOLSOS EXTERNO POR CREDOR

Credor	N.R. de Acordo	Dia	Mês	Montante	Moeda	Cambio	Valor CVE	Valor Emp	Moeda Emp	Tipo
CGD	189	20	5	220.742,26	EUR	110,265	24.340.145,30	220.742,26	EUR	Ret
CGD	189	20	5	91.667,02	EUR	110,265	10.107.663,96	91.667,02	EUR	Ret
CGD	189	6	5	167.125,17	EUR	110,265	18.428.056,87	167.125,17	EUR	Ret
CGD	189	20	5	4.053,87	EUR	110,265	446.999,98	4.053,87	EUR	Ret
CGD	189	6	5	217.400,28	EUR	110,265	23.971.641,87	217.400,28	EUR	Ret
CGD	189	20	5	74.047,71	EUR	110,265	8.164.870,56	74.047,71	EUR	Ret
CGD	189	6	5	3.200,19	EUR	110,265	352.868,95	3.200,19	EUR	Ret
CGD	189	20	5	94.557,23	EUR	110,265	10.426.352,97	94.557,23	EUR	Ret
CGD	162	11	6	12.515,30	EUR	110,265	1.379.999,55	12.515,30	EUR	PI
CGD	162	11	6	461.953,08	EUR	110,265	50.937.256,36	461.953,08	EUR	PI
CGD	189	11	6	162.442,61	EUR	110,265	17.911.734,39	162.442,61	EUR	Ret
CGD	189	13	6	3.534,50	EUR	110,265	389.731,64	3.534,50	EUR	Ret
CGD	189	13	6	2.885,32	EUR	110,265	318.149,81	2.885,32	EUR	Ret
CGD	189	13	6	8.792,01	EUR	110,265	969.450,98	8.792,01	EUR	Ret
CGD	189	11	6	3.106,15	EUR	110,265	342.499,63	3.106,15	EUR	Ret
CGD	189	11	6	263.562,78	EUR	110,265	29.061.749,94	263.562,78	EUR	Ret
CGD	189	13	6	340.545,34	EUR	110,265	37.550.231,92	340.545,34	EUR	Ret
CGD	189	11	6	67.905,02	EUR	110,265	7.487.547,03	67.905,02	EUR	Ret
CGD	189	11	6	293.245,17	EUR	110,265	32.334.678,67	293.245,17	EUR	Ret
CGD	189	13	6	90.696,33	EUR	110,265	10.000.630,83	90.696,33	EUR	Ret
CGD	189	11	6	6.756,72	EUR	110,265	745.029,73	6.756,72	EUR	Ret
CGD	189	13	6	2.276,33	EUR	110,265	250.999,53	2.276,33	EUR	Ret
CGD	189	2	6	140.776,47	EUR	110,265	15.522.717,46	140.776,47	EUR	Ret
CGD	189	2	6	295.355,28	EUR	110,265	32.567.349,95	295.355,28	EUR	Ret
CGD	189	13	6	5.343,94	EUR	110,265	589.249,54	5.343,94	EUR	Ret
CGD	189	13	6	153.710,69	EUR	110,265	16.948.909,23	153.710,69	EUR	Ret
CGD	189	13	6	288.790,57	EUR	110,265	31.843.492,20	288.790,57	EUR	Ret
CGD	189	23	6	35.111,41	EUR	110,265	3.871.559,62	35.111,41	EUR	Ret
CGD	189	2	6	131.030,32	EUR	110,265	14.448.058,23	131.030,32	EUR	Ret
CGD	189	13	6	44.653,60	EUR	110,265	4.923.729,20	44.653,60	EUR	Ret
CGD	189	13	6	2.240,06	EUR	110,265	247.000,22	2.240,06	EUR	Ret
CGD	189	13	6	1.813,81	EUR	110,265	199.999,76	1.813,81	EUR	Ret
CGD	189	23	6	20.466,35	EUR	110,265	2.256.722,08	20.466,35	EUR	Ret
CGD	189	11	6	21.248,99	EUR	110,265	2.343.019,88	21.248,99	EUR	Ret
CGD	189	13	6	245.546,46	EUR	110,265	27.075.180,41	245.546,46	EUR	Ret
CGD	189	23	6	102.593,24	EUR	110,265	11.312.443,61	102.593,24	EUR	Ret
CGD	189	23	6	131.922,09	EUR	110,265	14.546.389,25	131.922,09	EUR	Ret
CGD	189	23	6	6.550,38	EUR	110,265	722.277,61	6.550,38	EUR	Ret
CGD	189	23	7	3.865,69	EUR	110,265	426.250,31	3.865,69	EUR	Ret
CGD	189	23	7	12.549,32	EUR	110,265	1.383.750,77	12.549,32	EUR	Ret
CGD	189	23	7	253.525,60	EUR	110,265	27.955.000,28	253.525,60	EUR	Ret
CGD	189	7	7	9.820,12	EUR	110,265	1.082.815,53	9.820,12	EUR	Ret
CGD	189	7	7	161.177,80	EUR	110,265	17.772.270,12	161.177,80	EUR	Ret
CGD	189	28	7	479.882,16	EUR	110,265	52.914.206,37	479.882,16	EUR	Ret
CGD	189	28	7	13.206,74	EUR	110,265	1.456.241,19	13.206,74	EUR	Ret
CGD	189	23	7	2.885,32	EUR	110,265	318.149,81	2.885,32	EUR	Ret
CGD	189	28	7	67.510,75	EUR	110,265	7.444.072,85	67.510,75	EUR	Ret
CGD	189	23	7	100.307,60	EUR	110,265	11.060.417,51	100.307,60	EUR	Ret
CGD	189	23	7	60.001,43	EUR	110,265	6.616.057,68	60.001,43	EUR	Ret
CGD	189	7	7	4.396,00	EUR	110,265	484.724,94	4.396,00	EUR	Ret
CGD	189	15	7	4.396,00	EUR	110,265	484.724,94	4.396,00	EUR	Ret
CGD	189	28	7	4.396,00	EUR	110,265	484.724,94	4.396,00	EUR	Ret
CGD	189	7	7	3.106,15	EUR	110,265	342.499,63	3.106,15	EUR	Ret
CGD	189	28	7	275.807,55	EUR	110,265	30.411.919,50	275.807,55	EUR	Ret
CGD	189	7	7	195.814,68	EUR	110,265	21.591.505,69	195.814,68	EUR	Ret
CGD	189	23	7	37.026,64	EUR	110,265	4.082.742,46	37.026,64	EUR	Ret
CGD	189	28	7	116.224,51	EUR	110,265	12.815.495,60	116.224,51	EUR	Ret
CGD	189	7	7	81.288,00	EUR	110,265	8.963.221,32	81.288,00	EUR	Ret
CGD	189	15	7	392.793,73	EUR	110,265	43.311.400,64	392.793,73	EUR	Ret
CGD	189	28	7	465.610,07	EUR	110,265	51.340.494,37	465.610,07	EUR	Ret
CGD	189	7	7	85.189,81	EUR	110,265	9.393.454,40	85.189,81	EUR	Ret
CGD	189	28	7	13.513,44	EUR	110,265	1.490.059,46	13.513,44	EUR	Ret
CGD	189	7	7	5.440,42	EUR	110,265	599.887,91	5.440,42	EUR	Ret
CGD	189	7	7	2.276,33	EUR	110,265	250.999,53	2.276,33	EUR	Ret
CGD	189	7	7	153.389,55	EUR	110,265	16.913.498,73	153.389,55	EUR	Ret
CGD	189	7	7	304.013,78	EUR	110,265	33.522.079,45	304.013,78	EUR	Ret
CGD	189	28	7	435.504,34	EUR	110,265	48.020.886,05	435.504,34	EUR	Ret
CGD	189	23	7	5.343,94	EUR	110,265	589.249,54	5.343,94	EUR	Ret
CGD	189	15	7	186.314,86	EUR	110,265	20.544.008,04	186.314,86	EUR	Ret
CGD	189	7	7	309.446,46	EUR	110,265	34.121.113,91	309.446,46	EUR	Ret
CGD	189	23	7	96.309,77	EUR	110,265	10.619.596,31	96.309,77	EUR	Ret
CGD	189	7	7	62.004,79	EUR	110,265	6.836.958,17	62.004,79	EUR	Ret
CGD	189	15	7	2.240,06	EUR	110,265	247.000,22	2.240,06	EUR	Ret
CGD	189	15	7	1.813,81	EUR	110,265	199.999,76	1.813,81	EUR	Ret
CGD	189	7	7	27.584,04	EUR	110,265	3.041.554,17	27.584,04	EUR	Ret
CGD	189	7	7	77.069,85	EUR	110,265	8.498.107,52	77.069,85	EUR	Ret
CGD	189	23	7	103.346,68	EUR	110,265	11.395.521,67	103.346,68	EUR	Ret
CGD	189	7	7	5.828,68	EUR	110,265	642.699,28	5.828,68	EUR	Ret
CGD	189	7	7	62.818,06	EUR	110,265	6.926.633,39	62.818,06	EUR	Ret
CGD	189	23	7	83.161,33	EUR	110,265	9.169.784,05	83.161,33	EUR	Ret
CGD	189	28	7	67.023,59	EUR	110,265	7.390.356,15	67.023,59	EUR	Ret
CGD	189	24	7	229.997,68	EUR	110,265	25.360.694,19	229.997,68	EUR	PI
CGD	162-1	18	7	106.243,48	EUR	110,265	11.714.937,32	106.243,48	EUR	PI
CGD	162-1	28	7	796.172,83	EUR	110,265	87.789.996,72	796.172,83	EUR	PI
CGD	162	21	7	12.515,30	EUR	110,265	1.379.999,55	12.515,30	EUR	PI
CGD	162	21	7	206.741,86	EUR	110,265	22.796.391,00	206.741,86	EUR	PI
CGD	162	6	8	45.742,66	EUR	110,265	5.043.814,40	45.742,66	EUR	PI
CGD	162	6	8	1.032.004,09	EUR	110,265	113.793.930,46	1.032.004,09	EUR	PI
CGD	162	7	8	10.906,67	EUR	110,265	1.202.623,97	10.906,67	EUR	PI
CGD	162	7	8	218.358,62	EUR	110,265	24.077.313,00	218.358,62	EUR	PI

CONTAS PROVISÓRIAS 4º TRIMESTRE 2014

MAPA A.3 - DESEMBOLSOS EXTERNO POR CREDOR

Credor	N.R. de Acordo	Dia	Mês	Montante	Moeda	Cambio	Valor CVE	Valor Emp	Moeda Emp	Tipo
CGD	162	18	8	24.457,28	EUR	110,265	2.696.781,98	24.457,28	EUR	PI
CGD	162	7	8	455.589,52	EUR	110,265	50.235.578,42	455.589,52	EUR	Ret
CGD	162	7	8	58.662,46	EUR	110,265	6.468.416,15	58.662,46	EUR	Ret
CGD	189	25	8	5.334,04	EUR	110,265	588.157,92	5.334,04	EUR	Ret
CGD	189	25	8	2.885,32	EUR	110,265	318.149,81	2.885,32	EUR	Ret
CGD	189	18	8	74.383,55	EUR	110,265	8.201.902,14	74.383,55	EUR	Ret
CGD	189	18	8	203.865,72	EUR	110,265	22.479.253,62	203.865,72	EUR	Ret
CGD	189	25	8	31.775,72	EUR	110,265	3.503.749,77	31.775,72	EUR	Ret
CGD	189	18	8	4.396,00	EUR	110,265	484.724,94	4.396,00	EUR	Ret
CGD	189	25	8	157.174,41	EUR	110,265	17.330.836,32	157.174,41	EUR	Ret
CGD	189	25	8	45.992,61	EUR	110,265	5.071.375,14	45.992,61	EUR	Ret
CGD	189	18	8	148.501,84	EUR	110,265	16.374.555,39	148.501,84	EUR	Ret
CGD	189	25	8	90.041,81	EUR	110,265	9.928.460,18	90.041,81	EUR	Ret
CGD	189	25	8	5.440,42	EUR	110,265	599.887,91	5.440,42	EUR	Ret
CGD	189	25	8	2.276,33	EUR	110,265	250.999,53	2.276,33	EUR	Ret
CGD	189	25	8	179.480,75	EUR	110,265	19.790.444,90	179.480,75	EUR	Ret
CGD	189	18	8	218.209,41	EUR	110,265	24.060.860,59	218.209,41	EUR	Ret
CGD	189	25	8	14.164,43	EUR	110,265	1.561.840,87	14.164,43	EUR	Ret
CGD	189	25	8	85.731,52	EUR	110,265	9.453.186,05	85.731,52	EUR	Ret
CGD	189	25	8	4.053,87	EUR	110,265	446.999,98	4.053,87	EUR	Ret
CGD	189	25	8	28.129,45	EUR	110,265	3.101.693,80	28.129,45	EUR	Ret
CGD	189	25	8	76.226,82	EUR	110,265	8.405.150,31	76.226,82	EUR	Ret
CGD	189	18	8	138.730,75	EUR	110,265	15.297.146,15	138.730,75	EUR	Ret
CGD	189	18	8	11.158,08	EUR	110,265	1.230.345,69	11.158,08	EUR	Ret
CGD	189	18	8	0,00	EUR	110,265	0,00	0,00	EUR	Ret
CGD	162	5	9	338.839,08	EUR	110,265	37.362.091,15	338.839,08	EUR	PI
CGD	189	10	9	3.865,69	EUR	110,265	426.250,31	3.865,69	EUR	Ret
CGD	189	23	9	13.458,24	EUR	110,265	1.483.972,83	13.458,24	EUR	Ret
CGD	189	10	9	319.486,58	EUR	110,265	35.228.187,74	319.486,58	EUR	Ret
CGD	189	23	9	2.885,32	EUR	110,265	318.149,81	2.885,32	EUR	Ret
CGD	189	10	9	66.317,05	EUR	110,265	7.312.449,52	66.317,05	EUR	Ret
CGD	189	10	9	48.506,74	EUR	110,265	5.348.595,69	48.506,74	EUR	Ret
CGD	189	10	9	233.926,98	EUR	110,265	25.793.958,45	233.926,98	EUR	Ret
CGD	189	23	9	21.796,96	EUR	110,265	2.403.441,79	21.796,96	EUR	Ret
CGD	189	10	9	18.027,18	EUR	110,265	1.987.767,00	18.027,18	EUR	Ret
CGD	189	23	9	32.178,08	EUR	110,265	3.548.115,99	32.178,08	EUR	Ret
CGD	189	10	9	4.396,00	EUR	110,265	484.724,94	4.396,00	EUR	Ret
CGD	189	10	9	4.396,00	EUR	110,265	484.724,94	4.396,00	EUR	Ret
CGD	189	10	9	3.106,15	EUR	110,265	342.499,63	3.106,15	EUR	Ret
CGD	189	10	9	3.106,15	EUR	110,265	342.499,63	3.106,15	EUR	Ret
CGD	189	10	9	303.495,67	EUR	110,265	33.464.950,05	303.495,67	EUR	Ret
CGD	189	10	9	257.699,36	EUR	110,265	28.415.219,93	257.699,36	EUR	Ret
CGD	189	23	9	72.474,38	EUR	110,265	7.991.387,51	72.474,38	EUR	Ret
CGD	189	10	9	88.585,78	EUR	110,265	9.767.911,03	88.585,78	EUR	Ret
CGD	189	10	9	199.857,94	EUR	110,265	22.037.335,75	199.857,94	EUR	Ret
CGD	189	10	9	426.030,34	EUR	110,265	46.976.235,44	426.030,34	EUR	Ret
CGD	189	10	9	37.189,79	EUR	110,265	4.100.732,19	37.189,79	EUR	Ret
CGD	189	10	9	13.513,44	EUR	110,265	1.490.059,46	13.513,44	EUR	Ret
CGD	189	10	9	2.276,33	EUR	110,265	250.999,53	2.276,33	EUR	Ret
CGD	189	10	9	106.617,44	EUR	110,265	11.756.172,02	106.617,44	EUR	Ret
CGD	189	23	9	106.362,29	EUR	110,265	11.728.037,91	106.362,29	EUR	Ret
CGD	189	23	9	366.857,12	EUR	110,265	40.451.500,34	366.857,12	EUR	Ret
CGD	189	10	9	5.343,94	EUR	110,265	589.249,54	5.343,94	EUR	Ret
CGD	189	23	9	155.270,57	EUR	110,265	17.120.909,40	155.270,57	EUR	Ret
CGD	189	23	9	243.951,67	EUR	110,265	26.899.330,89	243.951,67	EUR	Ret
CGD	189	10	9	76.126,93	EUR	110,265	8.394.135,94	76.126,93	EUR	Ret
CGD	189	10	9	4.053,87	EUR	110,265	446.999,98	4.053,87	EUR	Ret
CGD	189	10	9	198.460,98	EUR	110,265	21.883.299,96	198.460,98	EUR	Ret
CGD	189	10	9	16.577,24	EUR	110,265	1.827.889,37	16.577,24	EUR	Ret
CGD	189	10	9	101.681,88	EUR	110,265	11.211.952,50	101.681,88	EUR	Ret
CGD	189	23	9	229.489,56	EUR	110,265	25.304.666,33	229.489,56	EUR	Ret
CGD	189	23	9	62.823,67	EUR	110,265	6.927.251,97	62.823,67	EUR	Ret
CGD	189	1	10	3.865,69	EUR	110,265	426.250,31	3.865,69	EUR	Ret
CGD	189	28	10	8.972,16	EUR	110,265	989.315,22	8.972,16	EUR	Ret
CGD	189	1	10	324.752,06	EUR	110,265	35.808.785,90	324.752,06	EUR	Ret
CGD	189	2	10	10.138,27	EUR	110,265	1.117.896,34	10.138,27	EUR	Ret
CGD	189	28	10	2.885,32	EUR	110,265	318.149,81	2.885,32	EUR	Ret
CGD	189	2	10	24.465,43	EUR	110,265	2.697.680,64	24.465,43	EUR	Ret
CGD	189	1	10	181.702,55	EUR	110,265	20.035.431,68	181.702,55	EUR	Ret
CGD	189	2	10	46.542,02	EUR	110,265	5.131.955,84	46.542,02	EUR	Ret
CGD	189	2	10	117.976,08	EUR	110,265	13.008.632,46	117.976,08	EUR	Ret
CGD	189	28	10	158.514,27	EUR	110,265	17.478.575,98	158.514,27	EUR	Ret
CGD	189	1	10	4.396,00	EUR	110,265	484.724,94	4.396,00	EUR	Ret
CGD	189	1	10	4.396,00	EUR	110,265	484.724,94	4.396,00	EUR	Ret
CGD	189	2	10	303.445,77	EUR	110,265	33.459.447,83	303.445,77	EUR	Ret
CGD	189	2	10	311.639,47	EUR	110,265	34.362.926,16	311.639,47	EUR	Ret
CGD	189	1	10	107.990,63	EUR	110,265	11.907.586,82	107.990,63	EUR	Ret
CGD	189	2	10	263.214,58	EUR	110,265	29.023.355,66	263.214,58	EUR	Ret
CGD	189	28	10	34.734,02	EUR	110,265	3.829.946,72	34.734,02	EUR	Ret
CGD	189	1	10	180.839,69	EUR	110,265	19.940.288,42	180.839,69	EUR	Ret
CGD	189	1	10	522.623,58	EUR	110,265	57.627.089,05	522.623,58	EUR	Ret
CGD	189	28	10	79.106,90	EUR	110,265	8.722.722,33	79.106,90	EUR	Ret
CGD	189	2	10	1.473,72	EUR	110,265	162.499,74	1.473,72	EUR	Ret
CGD	189	28	10	2.276,33	EUR	110,265	250.999,53	2.276,33	EUR	Ret
CGD	189	2	10	59.464,83	EUR	110,265	6.556.889,48	59.464,83	EUR	Ret
CGD	189	2	10	303.616,33	EUR	110,265	33.478.254,63	303.616,33	EUR	Ret
CGD	189	2	10	5.343,94	EUR	110,265	589.249,54	5.343,94	EUR	Ret
CGD	189	28	10	153.002,87	EUR	110,265	16.870.861,46	153.002,87	EUR	Ret
CGD	189	28	10	253.947,17	EUR	110,265	28.001.484,70	253.947,17	EUR	Ret
CGD	189	1	10	31.187,78	EUR	110,265	3.438.920,56	31.187,78	EUR	Ret

CONTAS PROVISÓRIAS 4º TRIMESTRE 2014

MAPA A.3 - DESEMBOLSOS EXTERNO POR CREDOR

Credor	N.R. de Acordo	Dia	Mês	Montante	Moeda	Cambio	Valor CVE	Valor Emp	Moeda Emp	Tipo
CGD	189	28	10	59.554,37	EUR	110,265	6.566.762,61	59.554,37	EUR	Ret
CGD	189	28	10	6.992,88	EUR	110,265	771.069,47	6.992,88	EUR	Ret
CGD	189	28	10	2.399,97	EUR	110,265	264.632,69	2.399,97	EUR	Ret
CGD	189	28	10	17.380,82	EUR	110,265	1.916.496,12	17.380,82	EUR	Ret
CGD	162-1	28	10	132.804,35	EUR	110,265	14.643.671,65	132.804,35	EUR	PI
CGD	162	28	10	200.055,62	EUR	110,265	22.059.133,46	200.055,62	EUR	PI
CGD	162	5	11	158.799,90	EUR	110,265	17.510.070,73	158.799,90	EUR	PI
CGD	189	3	11	3.865,69	EUR	110,265	426.250,31	3.865,69	EUR	Ret
CGD	189	28	11	3.865,69	EUR	110,265	426.250,31	3.865,69	EUR	Ret
CGD	189	3	11	4.486,08	EUR	110,265	494.657,61	4.486,08	EUR	Ret
CGD	189	28	11	13.458,24	EUR	110,265	1.483.972,83	13.458,24	EUR	Ret
CGD	189	3	11	341.734,40	EUR	110,265	37.681.343,62	341.734,40	EUR	Ret
CGD	189	28	11	428.782,93	EUR	110,265	1.483.972,83	428.782,93	EUR	Ret
CGD	189	14	11	17.673,20	EUR	110,265	1.948.735,40	17.673,20	EUR	Ret
CGD	189	28	11	2.885,32	EUR	110,265	318.149,81	2.885,32	EUR	Ret
CGD	189	3	11	36.120,13	EUR	110,265	3.982.786,13	36.120,13	EUR	Ret
CGD	189	3	11	371.669,41	EUR	110,265	40.982.127,49	371.669,41	EUR	Ret
CGD	189	25	11	96.712,15	EUR	110,265	10.663.965,22	96.712,15	EUR	Ret
CGD	189	25	11	8.015,21	EUR	110,265	883.797,13	8.015,21	EUR	Ret
CGD	189	25	11	258.862,15	EUR	110,265	28.543.434,97	258.862,15	EUR	Ret
CGD	189	3	11	4.396,00	EUR	110,265	484.724,94	4.396,00	EUR	Ret
CGD	189	28	11	8.792,00	EUR	110,265	969.449,88	8.792,00	EUR	Ret
CGD	189	3	11	3.106,15	EUR	110,265	342.499,63	3.106,15	EUR	Ret
CGD	189	25	11	3.106,15	EUR	110,265	342.499,63	3.106,15	EUR	Ret
CGD	189	3	11	389.376,51	EUR	110,265	42.934.600,88	389.376,51	EUR	Ret
CGD	189	28	11	348.934,50	EUR	110,265	38.475.262,64	348.934,50	EUR	Ret
CGD	189	28	11	563.598,36	EUR	110,265	62.145.173,17	563.598,36	EUR	Ret
CGD	189	3	11	104.968,90	EUR	110,265	11.574.395,76	104.968,90	EUR	Ret
CGD	189	28	11	56.564,99	EUR	110,265	6.237.138,62	56.564,99	EUR	Ret
CGD	189	3	11	220.328,46	EUR	110,265	24.294.517,64	220.328,46	EUR	Ret
CGD	189	28	11	342.717,77	EUR	110,265	37.789.774,91	342.717,77	EUR	Ret
CGD	189	28	11	207.340,37	EUR	110,265	22.862.385,90	207.340,37	EUR	Ret
CGD	189	3	11	109.809,57	EUR	110,265	12.108.152,24	109.809,57	EUR	Ret
CGD	189	14	11	6.756,72	EUR	110,265	745.029,73	6.756,72	EUR	Ret
CGD	189	25	11	10.178,09	EUR	110,265	1.122.287,09	10.178,09	EUR	Ret
CGD	189	3	11	227,71	EUR	110,265	25.108,41	227,71	EUR	Ret
CGD	189	3	11	134.641,84	EUR	110,265	14.846.282,49	134.641,84	EUR	Ret
CGD	189	3	11	402.767,72	EUR	110,265	44.411.182,65	402.767,72	EUR	Ret
CGD	189	14	11	5.343,94	EUR	110,265	589.249,54	5.343,94	EUR	Ret
CGD	189	14	11	300.302,30	EUR	110,265	33.112.833,11	300.302,30	EUR	Ret
CGD	189	14	11	67.255,13	EUR	110,265	7.415.886,91	67.255,13	EUR	Ret
CGD	189	25	11	22.341,73	EUR	110,265	2.463.510,86	22.341,73	EUR	Ret
CGD	189	3	11	115.611,10	EUR	110,265	12.747.857,94	115.611,10	EUR	Ret
CGD	189	25	11	96.181,69	EUR	110,265	10.605.474,05	96.181,69	EUR	Ret
CGD	189	3	11	62.871,51	EUR	110,265	6.932.527,05	62.871,51	EUR	Ret
CGD	189	25	11	84.862,54	EUR	110,265	9.357.367,97	84.862,54	EUR	Ret
CGD	189	29	12	3.865,69	EUR	110,265	426.250,31	3.865,69	EUR	Ret
CGD	189	29	12	8.972,16	EUR	110,265	989.315,22	8.972,16	EUR	Ret
CGD	189	29	12	542.369,86	EUR	110,265	59.804.412,61	542.369,86	EUR	Ret
CGD	189	29	12	2.885,32	EUR	110,265	318.149,81	2.885,32	EUR	Ret
CGD	189	16	12	138.944,42	EUR	110,265	15.320.706,47	138.944,42	EUR	Ret
CGD	189	16	12	299.024,79	EUR	110,265	32.971.968,47	299.024,79	EUR	Ret
CGD	189	29	12	44.442,02	EUR	110,265	4.900.399,34	44.442,02	EUR	Ret
CGD	189	29	12	75.967,74	EUR	110,265	8.376.582,85	75.967,74	EUR	Ret
CGD	189	29	12	75.678,09	EUR	110,265	8.344.644,59	75.678,09	EUR	Ret
CGD	189	29	12	8.792,00	EUR	110,265	969.449,88	8.792,00	EUR	Ret
CGD	189	16	12	4.396,00	EUR	110,265	484.724,94	4.396,00	EUR	Ret
CGD	189	16	12	3.106,15	EUR	110,265	342.499,63	3.106,15	EUR	Ret
CGD	189	29	12	295.654,22	EUR	110,265	32.600.312,57	295.654,22	EUR	Ret
CGD	189	29	12	324.584,80	EUR	110,265	35.790.342,97	324.584,80	EUR	Ret
CGD	189	29	12	160.626,96	EUR	110,265	17.711.531,74	160.626,96	EUR	Ret
CGD	189	16	12	127.906,59	EUR	110,265	14.103.620,15	127.906,59	EUR	Ret
CGD	189	29	12	116.978,75	EUR	110,265	12.898.661,87	116.978,75	EUR	Ret
CGD	189	29	12	187.155,43	EUR	110,265	20.636.693,49	187.155,43	EUR	Ret
CGD	189	16	12	266.105,72	EUR	110,265	29.342.147,22	266.105,72	EUR	Ret
CGD	189	29	12	225.676,61	EUR	110,265	24.884.231,40	225.676,61	EUR	Ret
CGD	189	16	12	108.487,83	EUR	110,265	11.962.410,57	108.487,83	EUR	Ret
CGD	189	16	12	118.893,68	EUR	110,265	13.109.811,63	118.893,68	EUR	Ret
CGD	189	16	12	404.088,26	EUR	110,265	44.556.791,99	404.088,26	EUR	Ret
CGD	189	29	12	346.204,23	EUR	110,265	38.174.209,42	346.204,23	EUR	Ret
CGD	189	29	12	5.343,94	EUR	110,265	589.249,54	5.343,94	EUR	Ret
CGD	189	29	12	218.235,48	EUR	110,265	24.063.735,20	218.235,48	EUR	Ret
CGD	189	29	12	46.515,48	EUR	110,265	5.129.029,13	46.515,48	EUR	Ret
CGD	189	29	12	49.380,42	EUR	110,265	5.444.932,01	49.380,42	EUR	Ret
CGD	189	29	12	30.931,82	EUR	110,265	3.410.697,13	30.931,82	EUR	Ret
CGD	189	29	12	123.477,64	EUR	110,265	13.615.261,97	123.477,64	EUR	Ret
CGD	189	29	12	108.055,55	EUR	110,265	11.914.745,22	108.055,55	EUR	Ret
CGD	189	29	12	47.884,01	EUR	110,265	5.279.930,36	47.884,01	EUR	Ret
CGD	189	29	12	38.238,41	EUR	110,265	4.216.358,28	38.238,41	EUR	Ret
CGD	189	29	12	82.960,06	EUR	110,265	9.147.591,02	82.960,06	EUR	Ret
CGD Total							6.537.266.538,22			
FIDA	166	18	2	6.783.683,48	CVE	1,000	6.783.683,48	55.024,91	XDR	CE/PI
FIDA Total							6.783.683,48			
FUNDO KUWAIT	181	27	1	34.659,05	USD	80,461	2.788.701,82	9.783,21	KWD	PI
FUNDO KUWAIT	181	5	2	8.612.562,00	CVE	1,000	8.612.562,00	30.590,60	KWD	PI
FUNDO KUWAIT	181	5	2	11.390.852,00	CVE	1,000	11.390.852,00	40.459,17	KWD	PI
FUNDO KUWAIT	181	19	3	3.757.963,00	CVE	1,000	3.757.963,00	13.915,36	KWD	PI
FUNDO KUWAIT	181	19	3	13.485.956,00	CVE	1,000	13.485.956,00	49.937,13	KWD	PI
FUNDO KUWAIT	181	10	4	3.883.604,00	CVE	1,000	3.883.604,00	14.119,21	KWD	PI
FUNDO KUWAIT	181	10	4	3.930.170,00	CVE	1,000	3.930.170,00	14.288,51	KWD	PI

CONTAS PROVISÓRIAS 4º TRIMESTRE 2014

MAPA A.3 - DESEMBOLSOS EXTERNO POR CREDOR

Credor	N.R. de Acordo	Dia	Mês	Montante	Moeda	Cambio	Valor CVE	Valor Emp	Moeda Emp	Tipo
FUNDO KUWAIT	181	10	4	1.375.618,00	CVE	1,000	1.375.618,00	4.942,38	KWD	PI
FUNDO KUWAIT	181	30	4	8.993.258,53	CVE	1,000	8.993.258,53	32.625,22	KWD	PI
FUNDO KUWAIT	181	30	4	2.918.841,00	CVE	1,000	2.918.841,00	10.588,80	KWD	PI
FUNDO KUWAIT	181	5	5	3.531.483,00	CVE	1,000	3.531.483,00	13.068,81	KWD	PI
FUNDO KUWAIT	181	9	6	17.111.385,00	CVE	1,000	17.111.385,00	61.220,97	KWD	PI
FUNDO KUWAIT	181	8	9	6.102.521,00	CVE	1,000	6.102.521,00	21.355,13	KWD	PI
FUNDO KUWAIT	181	8	9	25.709.965,00	CVE	1,000	25.709.965,00	89.969,30	KWD	PI
FUNDO KUWAIT	181	24	9	769.858,00	CVE	1,000	769.858,00	2.559,78	KWD	PI
FUNDO KUWAIT	181	24	9	9.688.994,00	CVE	1,000	9.688.994,00	32.215,91	KWD	PI
FUNDO KUWAIT	181	23	10	3.868.258,00	CVE	1,000	3.868.258,00	13.361,40	KWD	PI
FUNDO KUWAIT	181	31	12	2.607.451,00	CVE	1,000	2.607.451,00	9.818,31	KWD	PI
FUNDO KUWAIT Total							130.527.441,35			
FUNDO SAUDITA	195	31	1	32.248,00	USD	81,132	2.616.344,74	120.930,00	SAR	PI
FUNDO SAUDITA	180	13	1	10.608.876,51	CVE	1,000	10.608.876,51	514.993,99	SAR	PI
FUNDO SAUDITA	195	10	1	3.779.750,00	CVE	1,000	3.779.750,00	183.483,00	SAR	PI
FUNDO SAUDITA	195	9	1	87.904,00	USD	81,012	7.121.278,85	329.640,00	SAR	PI
FUNDO SAUDITA	180	10	1	104.230,26	EUR	110,265	11.492.949,62	534.193,11	SAR	PI
FUNDO SAUDITA	195	3	2	8.558.282,00	CVE	1,000	8.558.282,00	419.523,64	SAR	PI
FUNDO SAUDITA	195	3	2	11.319.061,00	CVE	1,000	11.319.061,00	554.855,93	SAR	PI
FUNDO SAUDITA	180	19	2	7.429.507,09	CVE	1,000	7.429.507,09	365.385,60	SAR	PI
FUNDO SAUDITA	180	19	2	72.993,54	EUR	110,265	8.048.632,69	375.880,23	SAR	PI
FUNDO SAUDITA	180	19	3	4.952.686,01	CVE	1,000	4.952.686,01	247.634,29	SAR	PI
FUNDO SAUDITA	180	14	3	48.659,23	EUR	110,265	5.365.410,00	253.891,70	SAR	PI
FUNDO SAUDITA	195	31	3	3.734.279,00	CVE	1,000	3.734.279,00	184.865,29	SAR	PI
FUNDO SAUDITA	195	28	3	7.828.155,00	CVE	1,000	7.828.155,00	388.815,64	SAR	PI
FUNDO SAUDITA	195	2	5	16.124,00	USD	79,513	1.282.067,61	60.465,00	SAR	PI
FUNDO SAUDITA	180	2	5	148.675,17	EUR	110,265	16.393.667,62	773.296,73	SAR	PI
FUNDO SAUDITA	180	5	5	15.132.617,17	CVE	1,000	15.132.617,17	754.117,16	SAR	PI
FUNDO SAUDITA	195	5	5	3.905.400,00	CVE	1,000	3.905.400,00	194.621,25	SAR	PI
FUNDO SAUDITA	195	5	5	3.859.127,00	CVE	1,000	3.859.127,00	192.315,30	SAR	PI
FUNDO SAUDITA	195	29	5	2.900.445,00	CVE	1,000	2.900.445,00	143.114,06	SAR	PI
FUNDO SAUDITA	195	29	5	3.509.226,00	CVE	1,000	3.509.226,00	173.152,61	SAR	PI
FUNDO SAUDITA	195	24	6	8.936.578,00	CVE	1,000	8.936.578,00	440.949,56	SAR	PI
FUNDO SAUDITA	195	18	7	17.003.540,00	CVE	1,000	17.003.540,00	822.751,95	SAR	PI
FUNDO SAUDITA	180	17	7	262.372,30	EUR	110,265	28.930.481,66	1.330.817,00	SAR	PI
FUNDO SAUDITA	180	18	7	26.705.060,19	CVE	1,000	26.705.060,19	1.292.180,33	SAR	PI
FUNDO SAUDITA	180	11	8	16.259.276,19	CVE	1,000	16.259.276,19	784.209,45	SAR	PI
FUNDO SAUDITA	180	21	8	6.637.439,77	CVE	1,000	6.637.439,77	317.075,14	SAR	PI
FUNDO SAUDITA	180	8	8	159.744,40	EUR	110,265	17.614.216,27	803.314,65	SAR	PI
FUNDO SAUDITA	180	20	8	65.211,62	EUR	110,265	7.190.559,28	324.215,87	SAR	PI
FUNDO SAUDITA	195	11	9	6.064.060,00	CVE	1,000	6.064.060,00	287.015,33	SAR	PI
FUNDO SAUDITA	195	11	9	25.547.927,00	CVE	1,000	25.547.927,00	1.209.197,59	SAR	PI
FUNDO SAUDITA	195	4	12	765.006,00	CVE	1,000	765.006,00	33.750,26	SAR	PI
FUNDO SAUDITA	180	4	12	183.360,15	EUR	110,265	20.218.206,94	851.043,22	SAR	PI
FUNDO SAUDITA	180	4	12	18.662.960,02	CVE	1,000	18.662.960,02	823.365,90	SAR	PI
FUNDO SAUDITA Total							340.373.074,21			
ICO	210	8	1	41.709,03	EUR	110,265	4.599.046,19	41.709,03	EUR	PI
ICO	210	5	2	279.874,38	EUR	110,265	30.860.348,51	279.874,38	EUR	PI
ICO	186	4	2	604.005,73	EUR	110,265	66.600.691,82	604.005,73	EUR	PI
ICO	210	7	3	113.640,63	EUR	110,265	12.530.584,07	113.640,63	EUR	PI
ICO	210	10	4	518.353,98	EUR	110,265	57.156.301,60	518.353,98	EUR	PI
ICO	210	22	4	246.629,78	EUR	110,265	27.194.632,69	246.629,78	EUR	PI
ICO	210	16	5	521.208,91	EUR	110,265	57.471.100,46	521.208,91	EUR	PI
ICO	210	21	7	1.529.465,30	EUR	110,265	168.646.491,30	1.529.465,30	EUR	PI
ICO	210	4	7	393.207,00	EUR	110,265	43.356.969,86	393.207,00	EUR	PI
ICO	210	23	7	488.484,52	EUR	110,265	53.862.745,60	488.484,52	EUR	PI
ICO	210	6	8	418.191,41	EUR	110,265	46.111.875,82	418.191,41	EUR	PI
ICO	210	25	9	226.910,18	EUR	110,265	25.020.251,00	226.910,18	EUR	PI
ICO	186	25	9	248.631,64	EUR	110,265	27.415.367,78	248.631,64	EUR	PI
ICO	210	26	9	31.772,19	EUR	110,265	3.503.360,53	31.772,19	EUR	PI
ICO	210	17	9	1.435.330,21	EUR	110,265	158.266.685,61	1.435.330,21	EUR	PI
ICO	210	17	10	320.678,22	EUR	110,265	35.359.583,93	320.678,22	EUR	PI
ICO	186	17	10	749.700,00	EUR	110,265	82.665.670,50	749.700,00	EUR	PI
ICO	210	26	11	283.342,98	EUR	110,265	31.242.813,69	283.342,98	EUR	PI
ICO	210	18	12	442.762,71	EUR	110,265	48.821.230,22	442.762,71	EUR	PI
ICO	186	29	12	1.811.647,00	EUR	110,265	199.761.256,46	1.811.647,00	EUR	PI
ICO Total							1.180.447.007,64			
JICA	CAVP2	18	3	48.470,47	EUR	110,265	5.344.596,37	6.914.312,00	JPY	PI
JICA	CAVP2	18	3	63.120,65	EUR	110,265	6.959.998,47	9.004.160,00	JPY	PI
JICA	CAVP2A	18	3	35.998,21	EUR	110,265	3.969.342,63	5.135.144,00	JPY	PI
JICA	CAVP2	19	3	5.323.969,34	EUR	110,265	587.047.479,28	758.772.110,00	JPY	PI
JICA	CAVP2	21	4	258.255,00	JPY	0,784	202.342,79	258.255,00	JPY	PI
JICA	CAVP2	21	4	2.945.095,00	JPY	0,784	2.307.481,93	2.945.095,00	JPY	PI
JICA	CAVP2A	21	4	1.531,00	JPY	0,784	1.199,54	1.531,00	JPY	PI
JICA	CAVP2	10	6	840.682,00	EUR	110,265	92.697.800,73	118.830.457,00	JPY	PI
JICA	CAVP2	1	7	61.466,75	EUR	110,265	6.777.631,19	8.593.051,00	JPY	PI
JICA	CAVP2A	22	7	51.198,31	EUR	110,265	5.645.381,65	7.117.589,00	JPY	PI
JICA	CAVP2	22	8	1.033.311,77	EUR	110,265	113.938.122,32	143.299.676,00	JPY	PI
JICA	CAVP2	14	10	248.698,89	EUR	110,265	27.422.783,11	34.656.190,00	JPY	PI
JICA Total							852.314.160,01			
OPEC	183	16	1	8.487.101,21	CVE	1,000	8.487.101,21	109.609,99	USD	PI
OPEC	183	17	1	83.384,21	EUR	110,265	9.194.359,92	113.602,65	USD	PI
OPEC	183	26	2	5.943.605,67	CVE	1,000	5.943.605,67	77.846,83	USD	PI
OPEC	183	26	3	38.927,38	EUR	110,265	4.292.327,56	53.848,24	USD	PI
OPEC	183	21	3	3.962.148,81	CVE	1,000	3.962.148,81	51.256,78	USD	PI
OPEC	183	3	3	58.394,83	EUR	110,265	6.438.905,93	79.960,04	USD	PI
OPEC	183	28	5	12.106.093,74	CVE	1,000	12.106.093,74	156.490,35	USD	PI
OPEC	183	3	6	118.940,15	EUR	110,265	13.114.935,64	162.412,77	USD	PI
OPEC	164	5	6	160.371,00	EUR	110,265	17.683.308,32	160.371,00	EUR	PI
OPEC	183	28	8	5.309.951,82	CVE	1,000	5.309.951,82	68.897,78	USD	PI

CONTAS PROVISÓRIAS 4º TRIMESTRE 2014

MAPA A.3 - DESEMBOLSOS EXTERNO POR CREDOR

Credor	N.R. de Acordo	Dia	Mês	Montante	Moeda	Cambio	Valor CVE	Valor Emp	Moeda Emp	Tipo
OPEC	183	28	8	127.795,52	EUR	110,265	14.091.373,01	168.664,31	USD	PI
OPEC	183	26	8	13.007.420,95	CVE	1,000	13.007.420,95	166.399,14	USD	PI
OPEC	183	12	8	209.897,85	EUR	110,265	23.144.386,43	281.829,84	USD	PI
OPEC	183	7	8	21.364.048,16	CVE	1,000	21.364.048,16	273.162,62	USD	PI
OPEC	183	2	9	52.169,30	EUR	110,265	5.752.447,86	68.957,38	USD	PI
OPEC	164	2	9	298.586,57	EUR	110,265	32.923.648,14	298.586,57	EUR	PI
OPEC	164	28	10	208.482,00	EUR	110,265	22.988.267,73	208.482,00	EUR	PI
OPEC	164	25	11	459.242,98	EUR	110,265	50.638.427,19	459.242,98	EUR	PI
OPEC	164	20	11	553.632,00	EUR	110,265	61.046.232,48	553.632,00	EUR	PI
OPEC Total							331.488.990,56			
PORTUGAL	188-1	15	4	20.013,75	EUR	110,265	2.206.816,14	20.013,75	EUR	PI
PORTUGAL Total							2.206.816,14			
Total Geral							16.643.247.826,97			

**MAPA I - Receitas Correntes e de Capital do Estado
segundo a classificação económica
4º Trimestre 2014**

Clas.Econ.	Designação	Administração Pública Central			Investimento	Total Geral
		Administ. Directa	os e Serviços Autón	Total		
	TOTAL GERAL	31.748.045.183	1.441.568.250	33.189.613.433	2.608.165.632	35.797.779.065
	01 - RECEITAS	31.358.711.136	1.441.568.250	32.800.279.386	2.608.165.632	35.408.445.018
01.01	Impostos	27.465.081.827	0	27.465.081.827	0	27.465.081.827
						0
01.01.01	Impostos sobre o rendimento (IUR)	8.051.419.719	0	8.051.419.719	0	8.051.419.719
01.01.01.01	Pessoas singulares	5.320.225.116		5.320.225.116		5.320.225.116
01.01.01.02	Pessoas colectivas	2.731.194.603		2.731.194.603		2.731.194.603
01.01.02	Outros impostos directos	778.483		778.483		778.483
01.01.03	Imposto sobre o Património	0	0	0	0	0
01.01.03.01	Imposto único sobre o património	0	0	0	0	0
01.01.03.01.01	Pessoas singulares	0		0		0
01.01.03.01.02	Pessoas colectivas	0		0		0
01.01.03.02	Outros impostos correntes sobre o património	0	0	0	0	0
01.01.03.02.01	Pessoas singulares			0		0
01.01.03.02.02	Pessoas colectivas	0		0		0
01.01.04	Impostos sobre bens e serviços	12.847.691.486	0	12.847.691.486	0	12.847.691.486
01.01.04.01	Sobre bens e serviços	10.150.487.637	0	10.150.487.637	0	10.150.487.637
01.01.04.01.01	Imposto sobre o valor acrescentado (IVA)	10.150.487.637		10.150.487.637		10.150.487.637
	DGA	6.252.671.057		6.252.671.057		6.252.671.057
	DGCI	3.897.816.580		3.897.816.580		3.897.816.580
01.01.04.01.02	Sobre vendas	37.202.072	0	37.202.072	0	37.202.072
01.01.04.01.02.01	Imposto para os serviços de incêndio	37.202.072		37.202.072		37.202.072
01.01.04.02	Sobre o consumo	1.506.635.681	0	1.506.635.681	0	1.506.635.681
01.01.04.02.01	Imposto sobre consumos especiais	1.506.635.681		1.506.635.681		1.506.635.681
01.01.04.03	Impostos cobrados por outras entidades	0		0		0
01.01.04.04	Impostos diversos sobre serviços	594.933.382	0	594.933.382	0	594.933.382
01.01.04.04.01	Imposto de turismo			0		0
01.01.04.04.02	Contribuição Turística	594.933.382		594.933.382		594.933.382
01.01.04.04.09	Outros diversos			0		0
01.01.04.05	Outros impostos	558.405.282	0	558.405.282	0	558.405.282
01.01.04.05.01	Imposto de circulação de veículos automóveis			0		0
01.01.04.05.02	Taxa ecológica	558.405.282		558.405.282		558.405.282
01.01.04.06	Outros impostos diversos sobre bens e serviços	27.432		27.432		27.432
01.01.05	Imposto sobre transacções internacionais	5.754.437.762	0	5.754.437.762	0	5.754.437.762
01.01.05.01	Direitos de importação	5.496.729.016		5.496.729.016		5.496.729.016
01.01.05.02	Taxa comunitária CEDEAO	257.708.746		257.708.746		257.708.746
01.01.05.04	Serviços de importação – exportação			0		0
01.01.06	Outros impostos	810.754.377	0	810.754.377	0	810.754.377
01.01.06.01	Imposto de selo	650.100.079		650.100.079		650.100.079
01.01.06.02	Imposto Especial Sobre Jogo			0		0
01.01.06.09	Outros	160.654.298		160.654.298		160.654.298
01.02	Segurança Social	55.256.925	0	55.256.925	0	55.256.925
01.02.01	Contribuições para a segurança social	55.256.925	0	55.256.925	0	55.256.925
01.02.01.01	Taxa social única	7.107.946		7.107.946		7.107.946
01.02.01.02	Contribuições para a Caixa de Aposentações e Pensões	47.364.181		47.364.181		47.364.181
01.02.01.03	Contribuição para a previdência social			0		0
01.02.01.04	Contrapartidas financeiras de organismos da segurança			0		0
01.02.01.09	Outras contribuições	784.798		784.798		784.798
01.03	Transferências	0	0	0	2.608.165.632	2.608.165.632
01.03.01	De Governos estrangeiros	0	0	0	2.608.165.632	2.608.165.632
01.03.01.01	Correntes	0	0	0	227.504.004	227.504.004
01.03.01.01.01	Ajuda orçamental			0		0
01.03.01.01.02	Ajuda alimentar			0		0
01.03.01.01.03	Donativos directos			0	227.504.004	227.504.004
01.03.01.01.09	Outras			0		0
01.03.01.02	Capital	0	0	0	2.380.661.628	2.380.661.628
01.03.01.02.01	Ajuda orçamental			0	1.372.046.600	1.372.046.600
01.03.01.02.02	Ajuda alimentar			0	17.370.685	17.370.685
01.03.01.02.03	Donativos directos			0	991.244.343	991.244.343
01.03.01.02.09	Outras			0		0
01.03.02	De Organizações internacionais	0		0		0
01.03.02.01	Correntes	0		0		0
01.03.02.02	Capital	0		0		0
01.03.03	Das administrações públicas	0	0	0	0	0
01.03.03.01	Correntes	0	0	0	0	0
01.03.03.01.01	Administração Central	0		0		0
01.03.03.01.02	Administração Local	0		0	0	0
01.03.03.01.09	Outras	0		0	0	0
01.03.03.02	Capital	0		0	0	0

**MAPA I - Receitas Correntes e de Capital do Estado
segundo a classificação económica
4º Trimestre 2014**

Clas.Econ.	Designação	Administração Pública Central			Investimento	Total Geral
		Administ. Directa	os e Serviços Autón	Total		
01.04	Outras receitas	3.838.372.384	1.441.568.250	5.279.940.634	0	5.279.940.634
01.04.01	Rendimentos de propriedade	154.997.807	25.911.498	180.909.305	0	180.909.305
01.04.01.01	Juros	94.344.759		94.344.759		94.344.759
01.04.01.02	Dividendos	25.656.147		25.656.147		25.656.147
01.04.01.03	Dividendos de quase sociedades			0		0
01.04.01.04	Receitas provenientes de reservas técnicas			0		0
01.04.01.05	Rendas	34.996.901	25.911.498	60.908.399	0	60.908.399
01.04.01.05.01	De concessões aeroportuárias			0		0
01.04.01.05.02	De concessões portuárias			0		0
01.04.01.05.03	De outras concessões	306.310		306.310		306.310
01.04.01.05.04	De terrenos			0		0
01.04.01.05.05	De habitações	1.022.000		1.022.000		1.022.000
01.04.01.05.06	De edifícios	779.355		779.355		779.355
01.04.01.05.07	Outras rendas		23.469.585	23.469.585		23.469.585
01.04.01.05.09	Outros rendimentos de propriedade	32.889.236	2.441.913	35.331.149		35.331.149
01.04.02	Venda de bens e serviços	2.854.433.617	1.103.951.013	3.958.384.630	0	3.958.384.630
01.04.02.01	Venda de bens correntes	137.979.299	18.224.657	156.203.956	0	156.203.956
01.04.02.01.01	Mercadorias	1.813.887	3.512.500	5.326.387		5.326.387
01.04.02.01.02	Bens inutilizados			0		0
01.04.02.01.03	Publicações e impressos	51.165.474	854.220	52.019.694		52.019.694
01.04.02.01.04	Bens e resíduos e materiais recuperados			0		0
01.04.02.01.05	Embalagens e vasilhame			0		0
01.04.02.01.06	Venda de medicamentos			0		0
01.04.02.01.07	Venda de água	3.778.836		3.778.836		3.778.836
01.04.02.01.09	Outras	81.221.102	13.857.937	95.079.039		95.079.039
01.04.02.02	Taxas de Prestação de Serviços	2.716.454.318	1.085.726.356	3.802.180.674	0	3.802.180.674
01.04.02.02.01	Prestação de serviços	1.273.205.596	294.960.552	1.568.166.148	0	1.568.166.148
01.04.02.02.01.00.01	Taxas de serviços de passaportes	83.455.067		83.455.067		83.455.067
01.04.02.02.01.00.02	Taxas de serviços agrícolas e pecuários	50.046.475		50.046.475		50.046.475
01.04.02.02.01.00.03	Taxas de serviços de sanidade	0		0		0
01.04.02.02.01.00.04	Taxas de serviços policiais	37.338.944		37.338.944		37.338.944
01.04.02.02.01.00.05	Taxas de serviços de viação	50.104.542		50.104.542		50.104.542
01.04.02.02.01.00.06	Taxa de serviço de manutenção rodoviária	0		0		0
01.04.02.02.01.00.07	Taxas de serviços de comércio	0		0		0
01.04.02.02.01.00.08	Taxas de exploração de água		71.241.526	71.241.526		71.241.526
01.04.02.02.01.00.09	Taxas de serviços de secretaria	183.446.892	73.571.063	257.017.955		257.017.955
01.04.02.02.01.01.00	Taxas de licenças de loteamento, de execução de obras	0		0		0
01.04.02.02.01.01.01	Taxas de construção, manutenção ou reforço de	0		0		0
01.04.02.02.01.01.02	Taxas de ocupação do domínio público e aproveitamento	0		0		0
01.04.02.02.01.01.03	Taxa de ocupação e utilização de locais reservados nos	0		0		0
01.04.02.02.01.01.04	Taxa de aferição de pesos, medidas e aparelhos de	0		0		0
01.04.02.02.01.01.05	Taxa de estacionamento de veículos em parques ou	0		0		0
01.04.02.02.01.01.06	Taxa de licenciamento de sanitários das instalações	0		0		0
01.04.02.02.01.01.07	Taxa de serviços de publicidade com fins comerciais	0		0		0
01.04.02.02.01.01.08	Taxa de autorização de venda ambulante nas vias e	0		0		0
01.04.02.02.01.01.09	Taxa de serviço de enterramento, concessão de terrenos	0		0		0
01.04.02.02.01.02.00	Taxa de registo e licenças de caes	0		0		0
01.04.02.02.01.02.01	Taxa pela utilização de matadouros e talhos municipais	0		0		0
01.04.02.02.01.02.02	Taxa pela utilização de quaisquer instalações destinadas	0		0		0
01.04.02.02.01.02.03	Taxa de comparticipação dos proprietários de solos	0		0		0
01.04.02.02.01.02.04	Taxa pela comparticipação dos proprietários de imoveis	0		0		0
01.04.02.02.01.02.05	Taxa pela extração de materiais inertes em exploração	0		0		0
01.04.02.02.01.02.06	Taxa pela concessão de licenças de obras no solo e	0		0		0
01.04.02.02.01.02.07	Taxa pela ocupação ou utilização do solo, subsolo e	0		0		0
01.04.02.02.01.02.08	Taxa pelo aproveitamento dos bens de utilidade pública	0		0		0
01.04.02.02.01.02.09	Taxa pela instalação de antenas parabólicas	0		0		0
01.04.02.02.01.03.00	Taxa pela instalação de antenas de operadores de	0		0		0
01.04.02.02.01.03.01	Taxa pela prestação de serviços ao público por unidades	0		0		0
01.04.02.02.01.03.02	Taxa pela conservação e tratamento de esgotos	0		0		0
01.04.02.02.01.03.03	Taxa de serviço de licenciamento de alambiques	0		0		0
01.04.02.02.01.03.04	Taxa pela emissão de outras licenças não previstas nas	0		0		0
01.04.02.02.01.06	Taxa de Estatísticas	329.496.755		329.496.755		329.496.755
01.04.02.02.01.09.09	Outras taxas	539.316.921	150.147.963	689.464.884		689.464.884
01.04.02.02.02	Emolumentos e custas	109.158.812	367.792.549	476.951.361	0	476.951.361
01.04.02.02.02.01	Emolumentos de portos e capitánias	25.352.408	72.230.424	97.582.832		97.582.832
01.04.02.02.02.02	Emolumentos judiciais			0		0
01.04.02.02.02.03	Emolumentos dos registos e notariado	14.028	295.558.125	295.572.153		295.572.153
01.04.02.02.02.09	Outros emolumentos e custas	83.792.376	4.000	83.796.376		83.796.376
01.04.02.03	Taxas de outros serviços	287.875.351	385.134.319	673.009.670	0	673.009.670
01.04.02.03.01	Serviços medico hospitalares	287.736.722	319.067.289	606.804.011		606.804.011

**MAPA I - Receitas Correntes e de Capital do Estado
segundo a classificação económica
4º Trimestre 2014**

Clas.Econ.	Designação	Administração Pública Central			Investimento	Total Geral
		Administ. Directa	os e Serviços Autón	Total		
01.04.02.03.02	Serviços das oficinas do Estado	0		0		0
01.04.02.03.03	Serviços dos recursos agro-florestais	0		0		0
01.04.02.03.09	Outros	138.629	66.067.030	66.205.659		66.205.659
01.04.02.04	Emolumentos pessoais	1.046.214.559	37.838.936	1.084.053.495	0	1.084.053.495
01.04.02.04.01	Serviços de portos e capitania	3.162.495		3.162.495		3.162.495
01.04.02.04.02	Serviços de justiça	8.523	22.333.833	22.342.356		22.342.356
01.04.02.04.03	Serviços dos registos e notariado	0		0		0
01.04.02.04.04	Serviços judiciais do contencioso aduaneiro	0		0		0
01.04.02.04.05	Custas judiciais	0		0		0
01.04.02.04.06	Serviços aduaneiros e guarda-fiscal	146.864.799		146.864.799		146.864.799
01.04.02.04.07	Serviços de administração financeira	0		0		0
01.04.02.04.08	Serviços de polícia e fronteiras	878.040.298		878.040.298		878.040.298
01.04.02.04.09	Serviços diversos	18.138.444	15.505.103	33.643.547		33.643.547
01.04.03	Multas e outras penalidades	395.366.205	308.916.985	704.283.190	0	704.283.190
01.04.03.01	Multas por infracções ao código da estrada	31.533.750		31.533.750		31.533.750
01.04.03.02	Multas por proibição de entrada de menores em locais de	0		0		0
01.04.03.03	Multas aplicadas pelos tribunais nos processos fiscais e	0		0		0
01.04.03.04	Taxa de relaxe	27.823.314		27.823.314		27.823.314
01.04.03.05	Multas por infracções ao código de posturas municipais	0		0		0
01.04.03.06	Juros de mora	60.851.383		60.851.383		60.851.383
01.04.03.07	Multas e outras penalidades	158.811.392		158.811.392		158.811.392
01.04.03.09	Outras	116.346.366	308.916.985	425.263.351		425.263.351
01.04.04	Outras Transferências	92.504.252	417.672	92.921.924	0	92.921.924
01.04.04.01	Correntes	91.373.109	417.672	91.790.781		91.790.781
01.04.04.02	Capital	1.131.143		1.131.143		1.131.143
01.04.05	Outras receitas diversas e não especificadas	341.070.503	2.371.082	343.441.585	0	343.441.585
01.04.05.01	Receitas do totoloto nacional	42.393.184		42.393.184		42.393.184
01.04.05.02	Reposições não abatidas nos pagamentos	130.944.177		130.944.177		130.944.177
01.04.05.09	Outras receitas diversas	167.733.142	2.371.082	170.104.224		170.104.224
Total Geral		31.358.711.136	1.441.568.250	32.800.279.386	2.608.165.632	35.408.445.018
	03 - Activos e Passivos	389.334.047	0	389.334.047	0	389.334.047
03.01	Activos Não Financeiros	389.334.047	0	389.334.047	0	389.334.047
03.01.01	Activos Fixos	150.021.355	0	150.021.355	0	150.021.355
03.01.01.01.06.02	Outras Construções - Vendas	113.218.855		113.218.855		113.218.855
03.01.01.02.04.02	Outra Maquinaria E Equipamento - Vendas			0		0
03.01.01.02.01.07.02	Barcos - Vendas	36.802.500		36.802.500		36.802.500
03.01.04	Recursos naturais	239.312.692	0	239.312.692	0	239.312.692
03.01.04.01.01.02	Terrenos Do Domínio Público - Vendas	229.371.249		229.371.249		229.371.249
03.01.04.04.01.02	Propriedade Industrial E Outros Direito-Vendas	9.941.443		9.941.443		9.941.443

Ajuda alimentar entrado no Tesouro	17.370.685	17.370.685
Ajuda Austria		0
MCA		0
Ajuda Orçamental		0
Hollanda - Livre		0
Banco Mundial - livre		0
Hollanda -PANA		0
LUX	110.251.239	110.251.239
União Europeia - Livre	1.206.662.861	1.206.662.861
Austria		0
Espanha		0
Portugal	55.132.500	55.132.500
United kingdom- reembolso de Divida		0
BAD		0
	1.372.046.600	1.372.046.600
Empréstimo de Retrocessão	126.071.830	126.071.830

CONTAS PROVISÓRIAS 4º TRIMESTRE 2014
Mapa B - Fundos saídos da tesouraria do Estado para pagamento de despesas públicas orçamentais

Clas.Org.	Descrição Encargos Gerais da Nação	Dotações Orçamentais	Orçamento Corrigido	Cabimentado	Liquidado	Por pagar Jan. a Dezembro	Pagamentos Jan. a Dezembro	Total Geral Executado	% 1	% Exe
01.01.01	Presidência Da República	198.929.940	198.929.940	148.079.581	148.079.581	0	148.079.581	148.079.581	9,4%	74,4%
01.01.02	OSOB - Assembleia Nacional	704.320.320	709.320.320	615.495.335	615.495.335	0	615.495.335	615.495.335	39,1%	86,8%
01.01.03	OSOB - Supremo Tribunal De Justiça	53.130.827	53.130.827	48.712.821	48.712.821	0	48.712.821	48.712.821	3,1%	91,7%
01.01.04	OSOB - Procuradoria Geral Da República	54.766.175	54.766.175	36.351.675	36.351.675	0	36.351.675	36.351.675	2,3%	66,4%
01.01.05	OSOB - Tribunal De Contas	111.004.148	111.004.148	99.320.494	99.320.494	0	99.320.494	99.320.494	6,3%	89,5%
01.01.06	OSOB - Comissão Nacional De Eleições	33.591.150	33.591.150	12.524.025	12.524.025	0	12.524.025	12.524.025	0,8%	37,3%
01.01.07	OSOB - Conselho Superior Da Magistratura Judicial	316.869.687	316.869.687	103.755.251	103.755.251	1.991.184	101.764.067	103.755.251	6,5%	32,7%
01.01.08	Osob - Conselho Superior Do Ministério Publico	196.060.800	196.060.800	147.538.368	147.538.368	0	147.538.368	147.538.368	9,4%	75,3%
	Adiantamentos por regularizar			362.619.342	362.619.342		362.619.342	362.619.342	23,1%	
	Total Encargos Gerais da Nação	1.668.673.047	1.673.673.047	1.574.396.892	1.574.396.892	1.991.184	1.572.405.708	1.574.396.892	100,0%	94,1%
Descrição G	Descrição Governo e Chefia do Governo						0			
01.02.01	CHGOV - Gabinete Do Primeiro Ministro	195.055.844	186.750.752	152.537.498	152.537.498	455.725	152.081.773	152.537.498	0,6%	81,7%
01.02.02	CHGOV - Gabinete do Ministro da Reforma do Esta	18.626.961	18.626.961	11.197.189	11.197.189	0	11.197.189	11.197.189	0,0%	60,1%
01.02.03	CHGOV - Ministro Adjunto do Primeiro Ministro	13.007.500	12.507.500	12.437.305	12.437.305	0	12.437.305	12.437.305	0,1%	99,4%
01.02.04	CHGOV - Ministro Da Presidencia Conselho Ministr	99.056.712	107.861.804	76.462.096	76.462.096	45.000	76.417.096	76.462.096	0,3%	70,9%
01.02.05	CHGOV - Ministro Dos Assuntos Parlamentares	34.389.096	34.389.096	27.133.699	27.133.699	0	27.133.699	27.133.699	0,1%	78,9%
01.02.06	CHGOV - Secretaria de Estado de Administração F	36.566.082	36.566.082	25.411.818	25.411.818	10.000	25.401.818	25.411.818	0,1%	69,5%
01.03.01	GOV - Ministério Da Saúde	2.368.915.442	2.368.915.442	2.169.972.777	2.169.972.777	525.157	2.169.447.620	2.169.972.777	8,9%	91,6%
01.03.02	GOV - Ministério Das Finanças e do Planeamento	15.033.635.469	15.028.635.469	13.053.001.403	13.053.001.403	1.694.965	13.051.306.438	13.053.001.403	53,8%	86,9%
01.03.03	GOV - Ministério Da Defesa Nacional	48.488.992	48.488.992	30.723.609	30.723.609	0	30.723.609	30.723.609	0,1%	63,4%
01.03.04	GOV - Ministério Das Relações Exteriores	868.490.517	868.490.517	791.812.102	791.812.102	0	791.812.102	791.812.102	3,3%	91,2%
01.03.05	GOV - Ministério Da Administração Interna	175.881.469	175.881.469	115.033.270	115.033.270	4.900	115.028.370	115.033.270	0,5%	65,4%
01.03.06	GOV - Ministério Da Justiça	385.283.766	377.562.461	347.073.076	347.073.076	48.000	347.025.076	347.073.076	1,4%	91,9%
01.03.07	GOV - Ministério Das Infraestruturas e Economia M	144.769.886	144.769.886	96.943.327	96.943.327	0	96.943.327	96.943.327	0,4%	67,0%
01.03.09	GOV - Ministerio Do Ambiente, Habi. E Ordenament	71.769.963	71.769.963	48.566.211	48.566.211	0	48.566.211	48.566.211	0,2%	67,7%
01.03.10	GOV - Ministério Da Juventude, Emprego e Desenv	202.946.118	194.560.093	182.506.381	182.506.381	0	182.506.381	182.506.381	0,8%	93,8%
01.03.11	GOV - Ministério Do Turismo, Indústria e Energia	135.830.031	135.830.031	107.428.733	107.428.733	0	107.428.733	107.428.733	0,4%	79,1%
01.03.12	GOV - Ministério Da Educação e Desporto	6.748.973.091	6.688.973.091	6.313.600.533	6.313.600.533	391.393	6.313.209.140	6.313.600.533	26,0%	94,4%
01.03.13	GOV - Ministério Do Desenvolvimento Rural	246.871.752	244.374.897	216.735.295	216.735.295	149.685	216.585.610	216.735.295	0,9%	88,7%
01.03.14	GOV - Ministério De Ensino Superior, Ciencia e Ino	49.133.745	49.133.745	38.643.808	38.643.808	0	38.643.808	38.643.808	0,2%	78,7%
01.03.15	GOV - Ministerio Das Comunidades	62.907.170	62.907.170	50.372.046	50.372.046	46.000	50.326.046	50.372.046	0,2%	80,1%
01.03.16	GOV - Ministerio Da Cultura	54.403.170	54.403.170	43.263.106	43.263.106	0	43.263.106	43.263.106	0,2%	79,5%
01.03.17	GOV - Comissão De Recenseamento Eleitoral	56.086.226	56.086.226	49.306.569	49.306.569	0	49.306.569	49.306.569	0,2%	87,9%
	Adiantamentos por regularizar			292.411.714	292.411.714		292.411.714	292.411.714	1,2%	
	Total Governo e Chefia do Governo	27.051.089.002	26.967.484.817	24.252.573.565	24.252.573.565	3.370.825	24.249.202.740	24.252.573.565	100,0%	89,9%
Dscrição F	Dscrição Fundos e Serviços Autónomos						0			
01.02.01.04	GPM - Agência Caboverdiana De Investimentos	97.477.123	97.477.123	80.216.574	80.216.574	0	80.216.574	80.216.574	1,3%	82,3%
01.02.03.03	MAPM - Instituto Caboverdiano para Igualdade e E	12.629.515	12.629.515	9.498.005	9.498.005	0	9.498.005	9.498.005	0,2%	75,2%
01.03.01.07	MS - Hospital Central Agostinho Neto	409.350.542	409.350.542	378.462.588	378.462.588	0	378.462.588	378.462.588	6,0%	92,5%
01.03.01.08	MS - Hospital Central Baptista De Sousa	249.462.399	249.462.399	248.956.594	248.956.594	507.427	248.449.167	248.956.594	4,0%	99,8%
01.03.01.09	MS - Centro Nacional De Desenvolvimento Sanitari	14.702.552	14.702.552	8.303.593	8.303.593	0	8.303.593	8.303.593	0,1%	56,5%
01.03.01.10	MS - Regiao Sanitária Santiago Norte	179.759.691	179.759.691	170.994.237	170.994.237	0	170.994.237	170.994.237	2,7%	95,1%
01.03.02.09	MFAP - Instituto Nacional De Estatística	161.198.698	161.198.698	141.569.204	141.569.204	0	141.569.204	141.569.204	2,3%	87,8%
01.03.02.11	MFP - Autoridade Reguladora De Aquisições Públi	31.388.257	31.388.257	27.063.131	27.063.131	0	27.063.131	27.063.131	0,4%	86,2%
01.03.03.07	Forças Armadas	752.901.195	752.901.195	683.300.759	683.300.759	0	683.300.759	683.300.759	10,9%	90,8%
01.03.05.08	Mai - Polícia Nacional	1.911.222.280	1.911.222.280	1.765.006.091	1.765.006.091	9.659.172	1.755.346.919	1.765.006.091	28,0%	92,3%
01.03.06.08	IMJ - Polícia Judiciária	236.947.268	244.668.573	201.040.941	201.040.941	25.200	201.015.741	201.040.941	3,2%	82,2%
01.03.06.09	IMJ - Comissão De Coordenação E Combate A Dro	17.698.664	17.698.664	14.693.059	14.693.059	0	14.693.059	14.693.059	0,2%	83,0%
01.03.06.10	Cofre Geral De Justiça	420.000.000	420.000.000	354.565.056	354.565.056	8.795.579	345.769.477	354.565.056	5,5%	84,4%
01.03.07.06	MIEM - Instituto De Estradas	31.157.792	31.157.792	26.173.710	26.173.710	0	26.173.710	26.173.710	0,4%	84,0%
01.03.07.07	MIEM - Laboratório De Engenharia Civil	30.231.000	30.231.000	22.615.003	22.615.003	0	22.615.003	22.615.003	0,4%	74,8%
01.03.07.08	MITM - Instituto Marítimo Portuario	107.521.270	107.521.270	104.110.404	104.110.404	0	104.110.404	104.110.404	1,7%	96,8%
01.03.07.10	MIEM - Fundo Autónomo De Manutenção Rodoviár	8.749.321	8.749.321	7.340.733	7.340.733	0	7.340.733	7.340.733	0,1%	83,9%
01.03.07.12	MIEM - Instituto Nacional De Desenvolvimento Das	47.448.463	47.448.463	47.219.922	47.219.922	0	47.219.922	47.219.922	0,8%	99,5%
01.03.07.15	MIEM - Autoridade Competente Para Os Produtos	21.000.000	21.000.000	0	0	0	0	0	0,0%	0,0%
01.03.09.06	MAHOT- Instituto Nacional De Meteorologia E Geol	146.000.144	146.000.144	140.802.862	140.802.862	0	140.802.862	140.802.862	2,2%	96,4%
01.03.09.07	MAHOT- Instituto Nacional De Gestão De Recursos	107.598.982	107.598.982	97.489.105	97.489.105	0	97.489.105	97.489.105	1,6%	90,6%
01.03.10.03	MJEDRH - Centro De Juventude	34.647.080	43.033.105	41.167.007	41.167.007	0	41.167.007	41.167.007	0,7%	95,7%
01.03.10.11	MJEDRH - Instituto De Emprego E Formação Profis	71.572.897	71.572.897	53.724.487	53.724.487	0	53.724.487	53.724.487	0,9%	75,1%
01.03.10.12	MJEDRH - Instituto Caboverdiano Da Criança e do	36.146.094	36.146.094	30.220.241	30.220.241	0	30.220.241	30.220.241	0,5%	83,6%
01.03.11.09	MTIE - Agencia Para O Desenvolvimento Empresar	100.939.767	100.939.767	93.796.097	93.796.097	69.909	93.726.188	93.796.097	1,5%	92,9%
01.03.12.10	MED - Fundação Caboverdiana De Acção Social E	541.745.978	601.745.978	533.403.889	533.403.889	0	533.403.889	533.403.889	8,5%	88,6%
01.03.13.05	MDR - Instituto Nacional De Investigação E Des. Ag	58.962.259	61.459.114	46.240.792	46.240.792	0	46.240.792	46.240.792	0,7%	75,2%
01.03.14.05	MESCI - Universidade De Cabo Verde	686.330.824	686.330.824	681.899.611	681.899.611	0	681.899.611	681.899.611	10,9%	99,4%
01.03.14.06	Mesci - Instituto Universitário De Educação	120.937.431	120.937.431	105.449.251	105.449.251	0	105.449.251	105.449.251	1,7%	87,2%
01.03.15.04	MCom - Fundo Autónomo De Solidariedade	28.158.617	28.158.617	25.221.298	25.221.298	0	25.221.298	25.221.298	0,4%	0,0%
01.03.16.07	MC - Arquivo Histórico Nacional	36.870.426	36.870.426	32.748.101	32.748.101	0	32.748.101	32.748.101	0,5%	88,8%
01.03.16.08	MC - Instituto Da Biblioteca Nacional E Do Livro	28.620.465	28.620.465	25.185.347	25.185.347	0	25.185.347	25.185.347	0,4%	88,0%
01.03.16.09	MC - Instituto De Investigação E Património Cultura	55.631.715	55.631.715	49.101.763	49.101.763	0	49.101.763	49.101.763	0,8%	88,3%
01.03.16.10	Mc - Fundo Autonomo Da Cultura	5.000.000	5.000.000	5.000.000	5.000.000	0	5.000.000	5.000.000	0,1%	100,0%
	Adiantamentos por regularizar			38.629.196	38.629.196		38.629.196	38.629.196	0,6%	
	Fundos					0	0	0	0,0%	
	Total Fundos e Serviços Autónomos	6.800.008.709	6.878.612.894	6.291.208.651	6.291.208.651	19.057.287	6.272.151.364	6.291.208.651	100,0%	91,5%
	FUNCIONAMENTO Total	35.519.770.758	35.519.770.758	32.118.179.108	32.118.179.108	24.419.296	32.093.759.812	32.118.179.108	511,7%	90,4%
	Descrição Despesas PPIP									
	Governo/Tesouro	8.996.864.387	8.982.152.233	6.676.777.545	6.676.777.545	3.710.022	6.673.067.523	6.676.777.545	45,5%	74,3%
	Outro	58.008.210	58.008.210	2.940.627	2.940.627	48.308	2.892.319	2.940.627	0,0%	5,1%
	FCP	114.000.000	114.000.000	6.414.532	6.414.532	0	6.414.532	6.414.532	0,0%	5,6%
	Donativo	3.931.320.931	4.830.498.223	682.050.593	682.050.593	40.000	682.010.593	682.050.593	4,6%	14,1%
	Emprestimo	9.238.867.096	11.279.629.313	3.898.607.483	3.898.607.483	0	3.898.607.483	3.898.607.483	26,6%	34,6%
	Adiantamentos por regularizar			3.404.752.956	3.404.752.956		3.404.752.956	3.404.752.956	23,2%	
	Total Despesas PPIP	22.339.060.624	25.264.287.979	14.671.543.736	14.671.543.736	3.798.330	14.667.745.406	14.671.543.736	100,0%	58,1%

CONTAS PROVISÓRIAS 4º TRIMESTRE 2014
Mapa II-1 Despesas Globais de funcionamento Estado segundo classificação económica

	Class. Económ1	Class. Económ2	Económica2 Descrição	Dotações Orçamentais	Orçamento Corrigido	Cabimentado	Liquidado	Por pagar Jan. a Dezembro	Pagamentos Jan. a Dezembro	Total Geral Executado	% 1	Exe %			
FUN	02-Despesa	02.01-Despesa	02.01.01.01.01-Pessoal Dos Quadros	426.977.529	431.894.415	385.459.216	385.459.216	0	385.459.216	385.459.216	1,2%	89,2%			
			02.01.01.01.02-Pessoal Do Quadro	7.929.535.708	8.341.260.974	8.004.354.423	8.004.354.423	437.868	8.003.916.555	8.004.354.423	24,9%	96,0%			
			02.01.01.01.03-Pessoal Contratado	3.784.147.791	4.017.423.048	3.918.542.059	3.918.542.059	5.565.796	3.912.976.263	3.918.542.059	12,2%	97,5%			
			02.01.01.01.04-Pessoal Em Regime D	21.705.200	22.544.904	13.243.859	13.243.859	0	13.243.859	13.243.859	0,0%	58,7%			
			02.01.01.02.01-Gratificações Permane	162.876.915	150.261.609	96.890.991	96.890.991	1.346.172	95.544.819	96.890.991	0,3%	64,5%			
			02.01.01.02.02-Subsídios Permanente	1.003.455.365	1.011.746.192	912.000.405	912.000.405	290.741	911.709.664	912.000.405	2,8%	90,1%			
			02.01.01.02.03-Despesas De Represe	15.934.787	14.810.700	12.128.658	12.128.658	67	12.128.591	12.128.658	0,0%	81,9%			
			02.01.01.02.04-Gratificações Eventuais	818.108.175	815.441.449	711.574.759	711.574.759	243.203	711.331.556	711.574.759	2,2%	87,3%			
			02.01.01.02.05-Horas Extraordinárias	53.698.587	48.569.548	25.935.386	25.935.386	137	25.935.249	25.935.386	0,1%	53,4%			
			02.01.01.02.06-Alimentação E Alojame	255.074.058	269.640.763	259.796.888	259.796.888	0	259.796.888	259.796.888	0,8%	96,3%			
			02.01.01.02.07-Formação	84.493.622	83.806.476	67.047.238	67.047.238	0	67.047.238	67.047.238	0,2%	80,0%			
			02.01.01.02.08-Subsídio De Instalação	18.595.700	24.486.393	15.756.646	15.756.646	0	15.756.646	15.756.646	0,0%	64,3%			
			02.01.01.02.09-Outros Suplementos E	697.812.788	204.023.106	43.250.583	43.250.583	9.639.112	33.611.471	43.250.583	0,1%	21,2%			
			02.01.01.03.02-Recrutamentos E Nom	316.138.035	199.232.223	0	0	0	0	0	0,0%	0,0%			
			02.01.01.03.03-Progressões	34.464.301	12.518.809	0	0	0	0	0	0,0%	0,0%			
			02.01.01.03.04-Reclassificações	172.642.830	19.103.478	0	0	0	0	0	0,0%	0,0%			
			02.01.01.03.05-Reingressos	99.990.684	63.882.884	0	0	0	0	0	0,0%	0,0%			
			02.01.01.03.06-Promoções	45.378.401	20.381.781	0	0	0	0	0	0,0%	0,0%			
			02.01.02.01.01-Contribuições Para A S	723.186.563	992.949.386	865.085.246	865.085.246	732.308	864.352.938	865.085.246	2,7%	87,1%			
			02.01.02.01.02-Encargos Com A Saúd	72.494.920	71.342.939	64.491.004	64.491.004	0	64.491.004	64.491.004	0,2%	90,4%			
			02.01.02.01.03-Abono De Família	33.857.538	31.390.487	17.881.779	17.881.779	145	17.881.634	17.881.779	0,1%	57,0%			
			02.01.02.01.04-Seguros De Acidentes	21.835.316	19.752.963	18.049.056	18.049.056	0	18.049.056	18.049.056	0,1%	91,4%			
			02.01.02.01.09-Encargos Diversos De	1.891.831	1.629.831	296.511	296.511	0	296.511	296.511	0,0%	18,2%			
			02.01-Despesas com pessoal Total				16.794.296.644	16.868.094.358	15.431.784.707	15.431.784.707	18.255.549	15.413.529.158	15.431.784.707	48,1%	91,5%
			02.02-Aquisi	02.02-Aquisi	02.02.01.00.01-Matérias Primas E Sub	02.02.01.00.02-Medicamentos	485.982.424	486.275.124	463.790.114	463.790.114	0	463.790.114	463.790.114	1,4%	95,4%
						02.02.01.00.03-Produtos Alimentares	140.314.227	143.675.669	117.661.659	117.661.659	0	117.661.659	117.661.659	0,4%	81,9%
						02.02.01.00.04-Roupa Vestuário E Ca	102.448.511	97.454.546	69.877.789	69.877.789	0	69.877.789	69.877.789	0,2%	71,7%
						02.02.01.00.05-Material De Escritório	133.239.122	135.311.314	100.275.824	100.275.824	57.980	100.217.844	100.275.824	0,3%	74,1%
						02.02.01.00.06-Material De Consumo C	17.515.500	17.630.500	9.132.904	9.132.904	0	9.132.904	9.132.904	0,0%	51,8%
						02.02.01.00.07-Municípios Explosivos E	5.900.000	3.325.633	994.300	994.300	0	994.300	994.300	0,0%	29,9%
		02.02.01.00.08-Material De Educação,				6.164.198	12.529.392	9.139.879	9.139.879	4.000	9.135.879	9.139.879	0,0%	72,9%	
		02.02.01.00.09-Material De Transporte				20.600.796	22.294.876	14.803.620	14.803.620	2.000	14.801.620	14.803.620	0,0%	66,4%	
		02.02.01.01.00-Livros E Documentação				19.315.192	8.103.292	3.648.333	3.648.333	0	3.648.333	3.648.333	0,0%	45,0%	
		02.02.01.01.01-Artigos Honoríficos E D				941.499	551.360	15.150	15.150	0	15.150	15.150	0,0%	2,7%	
		02.02.01.01.02-Combustíveis E Lubrifi				268.503.282	264.144.286	214.554.883	214.554.883	85.860	214.469.023	214.554.883	0,7%	81,2%	
		02.02.01.01.03-Material De Limpeza, H				54.216.324	43.307.477	25.745.518	25.745.518	250.754	25.494.764	25.745.518	0,1%	59,4%	
		02.02.01.01.04-Material De Conservaçã				47.887.594	38.467.840	25.929.716	25.929.716	0	25.929.716	25.929.716	0,1%	67,4%	
		02.02.01.09.09-Outros Bens				93.241.930	94.260.698	58.362.358	58.362.358	8.790	58.353.568	58.362.358	0,2%	61,9%	
		02.02.02.00.01-Rendas E Alugueres				215.962.239	231.666.328	208.483.466	208.483.466	320.722	208.162.744	208.483.466	0,6%	90,0%	
		02.02.02.00.02-Conservação E Repara				142.984.718	151.760.865	102.207.526	102.207.526	15.250	102.192.276	102.207.526	0,3%	67,3%	
		02.02.02.00.03-Comunicações				339.128.857	362.082.074	286.899.141	286.899.141	70.150	286.828.991	286.899.141	0,9%	79,2%	
		02.02.02.00.04-Transportes				29.660.293	29.835.884	21.083.622	21.083.622	0	21.083.622	21.083.622	0,1%	70,7%	
		02.02.02.00.05-Água				164.844.329	161.466.226	102.650.410	102.650.410	16.730	102.633.680	102.650.410	0,3%	63,6%	
		02.02.02.00.06-Energia Eléctrica				378.773.972	392.259.652	260.312.052	260.312.052	0	260.312.052	260.312.052	0,8%	66,4%	
		02.02.02.00.07-Publicidade E Propaga				15.730.503	17.203.919	11.418.348	11.418.348	0	11.418.348	11.418.348	0,0%	66,4%	
		02.02.02.00.08-Representação Dos Se				44.255.760	40.054.248	22.792.577	22.792.577	4.900	22.787.677	22.792.577	0,1%	56,9%	
		02.02.02.00.09-Deslocações E Estad				403.979.441	423.325.123	347.363.328	347.363.328	440.927	346.922.401	347.363.328	1,1%	82,1%	
		02.02.02.01.00-Vigilância E Segurança				128.400.852	131.637.944	114.988.134	114.988.134	503.704	114.484.430	114.988.134	0,4%	87,4%	
		02.02.02.01.01-Limpeza Higiene E Co				124.572.816	110.541.800	91.656.630	91.656.630	341.550	91.315.080	91.656.630	0,3%	82,9%	
		02.02.02.01.02-Honorários				4.500.200	5.347.600	2.991.925	2.991.925	0	2.991.925	2.991.925	0,0%	55,9%	
		02.02.02.01.03.01-Assistência Técnica				90.789.849	82.467.407	63.351.987	63.351.987	0	63.351.987	63.351.987	0,2%	76,8%	
		02.02.02.01.03.02-Assistência Técnica				4.286.000	6.648.490	4.833.350	4.833.350	69.909	4.763.441	4.833.350	0,0%	72,7%	
		02.02.02.09.09-Outros Serviços				273.684.222	261.132.004	189.896.875	189.896.875	194.211	189.702.664	189.896.875	0,6%	72,7%	
		02.02-Aquisição de bens e serviços Total				3.770.706.586	3.784.571.231	2.949.054.440	2.949.054.440	2.387.437	2.946.667.003	2.949.054.440	9,2%	77,9%	
		02.04-Juros	02.04-Juros	02.04.01-Juros da dívida externa	02.04.02-Juros da dívida interna	2.266.058.707	2.266.058.707	1.909.717.126	1.909.717.126	0	1.909.717.126	1.909.717.126	5,9%	84,3%	
					02.04.03-Outros encargos	96.360.830	96.280.830	16.037.019	16.037.019	0	16.037.019	16.037.019	0,0%	16,7%	
					02.04-Juros e outros encargos Total				4.200.416.783	4.200.336.783	3.444.017.846	3.444.017.846	3.444.017.846	10,7%	82,0%
		02.05-Subs	02.05-Subs	02.05.01.01-Subsídios Empresas Públi	02.05.02.01-Subsídios A Empresas Pri	70.000.000	83.000.000	25.792.071	25.792.071	0	25.792.071	25.792.071	0,1%	31,1%	
					02.05-Subsídios Total				153.512.000	166.512.000	106.525.159	106.525.159	106.525.159	0,3%	64,0%
		02.06-Transf	02.06-Transf	02.06.01.01-Transferências Correntes	02.06.01.09.01-Outros Transferências	21.570.161	18.015.161	3.606.623	3.606.623	0	3.606.623	3.606.623	0,0%	20,0%	
					02.06.01.09.03-Id Outros Transferência	5.134.000	5.134.000	4.520.966	4.520.966	0	4.520.966	4.520.966	0,0%	88,1%	
					02.06.02.01.01-Quotas A Organismos	182.062.961	132.888.573	48.136.999	48.136.999	0	48.136.999	48.136.999	0,1%	36,2%	
					02.06.02.01.09-Outros Organismos Inte	200.450.000	978.180	492.134	492.134	0	492.134	492.134	0,0%	50,3%	
					02.06.03.01.01-Fundos E Serviços Aut	84.423.463	11.488.404	4.645.958	4.645.958	0	4.645.958	4.645.958	0,0%	40,4%	
					02.06.03.01.02-Municípios Corrente	2.978.219.483	2.978.219.483	2.955.289.424	2.955.289.424	0	2.955.289.424	2.955.289.424	9,2%	99,2%	
					02.06.03.01.03-Embaixadas E Serviços	341.000.000	341.000.000	340.499.993	340.499.993	0	340.499.993	340.499.993	1,1%	99,9%	
					02.06.03.01.09-Outras Transferências	132.766.038	128.938.044	120.888.027	120.888.027	0	120.888.027	120.888.027	0,4%	93,8%	
					02.06.03.02.01-Fundos E Serviços Aut	3.852.074	3.282.074	725.600	725.600	0	725.600	725.600	0,0%	22,1%	
					02.06.03.02.09-Outras Transferências	32.716.617	26.516.617	25.907.554	25.907.554	0	25.907.554	25.907.554	0,1%	97,7%	
		02.06-Transferências Total				4.019.259.997	3.660.050.736	3.512.845.083	3.512.845.083	0	3.512.845.083	3.512.845.083	10,9%	96,0%	
		02.07-Bene	02.07-Bene	02.07.01.01.01-Pensões de aposentaç	02.07.01.01.02-Pensões de sobrevivên	170.000.000	161.700.000	158.510.479	158.510.479	0	158.510.479	158.510.479	0,5%		

CONTAS PROVISÓRIAS 4º TRIMESTRE 2014
Mapa II-1 Despesas Globais de funcionamento Estado segundo classificação económica

Atureza	Class. Econom1	Class. Econom2	Económica2 Descrição	Dotações Orçamentais	Orçamento Corrigido	Cabimentado	Liquidado	Por pagar Jan. a Dezembro	Pagamentos Jan. a Dezembro	Total Geral Executado	% 1	Exe %
			02.08.05.02-Restituições Iva	700.000.000	714.949.000	712.057.575	712.057.575	21.162	712.036.413	712.057.575	2,2%	99,6%
			02.08.05.99-Outras Restituições	0	51.000	0	0	0	0	0		
			02.08.06-Indemnizações	202.000.000	205.240.700	200.831.413	200.831.413	0	200.831.413	200.831.413	0,6%	97,9%
			02.08.07-Outras Despesas Residual	285.636.914	221.584.604	145.077.313	145.077.313	0	145.077.313	145.077.313	0,5%	65,5%
			02.08.08-Dotação Provisonal	250.083.000	250.083.000	19.000.000	19.000.000	0	19.000.000	19.000.000	0,1%	7,6%
			02.08-Outras Despesas Total	2.620.738.887	2.536.146.714	1.859.004.889	1.859.004.889	21.162	1.858.983.727	1.859.004.889	5,8%	73,3%
			02-Despesas Total	35.321.444.805	35.310.623.464	31.345.296.168	31.345.296.168	20.708.648	31.324.587.520	31.345.296.168	97,6%	88,8%
	03-Activos	03.01-Activos	03.01.01.01.01.01-Residências Civi	3.500.000	3.500.000	720.972	720.972	0	720.972	720.972	0,0%	20,6%
			03.01.01.01.02.01-Edifícios Não Resid	19.000.000	19.000.000	3.997.999	3.997.999	0	3.997.999	3.997.999	0,0%	21,0%
			03.01.01.01.06.01-Outras Construções	0	500.000	500.000	500.000	0	500.000	500.000	0,0%	100,0%
			03.01.01.02.01.01-Viaturas Ligeiras	32.900.000	36.700.000	0	0	0	0	0		
			03.01.01.02.02.01-Ferramentas E Uter	5.501.000	4.181.000	68.676	68.676	0	68.676	68.676	0,0%	1,6%
			03.01.01.02.03.01-Equipamento Admir	44.180.066	53.443.080	12.825.687	12.825.687	0	12.825.687	12.825.687	0,0%	24,0%
			03.01.01.02.04.01-Outra Maquinaria E	58.244.887	56.823.214	22.276.772	22.276.772	0	22.276.772	22.276.772	0,1%	39,2%
			03.01.04.04.01.01-Propriedade Industr	35.000.000	35.000.000	35.121.934	35.121.934	0	35.121.934	35.121.934	0,1%	100,3%
			03.01-Activos Não Financeiros Total	198.325.953	209.147.294	75.512.040	75.512.040	0	75.512.040	75.512.040	0,2%	36,1%
			03-Activos E Passivos Total	198.325.953	209.147.294	75.512.040	75.512.040	0	75.512.040	75.512.040	0,2%	36,1%
			FUN Total	35.519.770.758	35.519.770.758	31.420.808.208	31.420.808.208	20.708.648	31.400.099.560	31.420.808.208	97,8%	88,5%
			ADIANTAMENTOS POR REGULARIZAR Total			693.660.252	693.660.252		693.660.252	693.660.252	2,2%	
			Total Geral	35.519.770.758	35.519.770.758	32.114.468.460	32.114.468.460	20.708.648	32.093.759.812	32.114.468.460	100,0%	90,4%

CONTAS PROVISÓRIAS 4º TRIMESTRE 2014
Mapa II - Despesas de funcionamento Estado segundo classificação económica e orgânica(Em ECV)

O_NAT	RO_N1	RO_N2	RO_DET	Presidência Da República	OSOB - Assembleia Nacional	OSOB - Supremo Tribunal De Justiça	OSOB - Procuradoria Geral Da República	OSOB - Tribunal De Contas	OSOB - Comissão Nacional De Eleições	OSOB - Conselho Superior Da Magistratura Judicial	Osob - Conselho Superior Do Ministerio Publico	CHGOV - Gabinete Do Primeiro Ministro	CHGOV - Gabinete do Ministro da Reforma do Estado	CHGOV - Ministro Adjunto do Primeiro Ministro	CHGOV - Ministro Da Presidencia Conselho Ministro	CHGOV - Ministro Dos Assuntos Parlamentares
FUN	02-Desp	02.01-D	02.01.01.01.01-Pessoal Dos Quadros Especia	30.341.099	158.585.170	0	2.618.941	1.249.921	1.621.296	1.709.604		31.062.340	7.150.896	1.734.000	8.031.480	7.268.691
			02.01.01.01.02-Pessoal Do Quadro	13.977.197	122.585.451	32.097.069	14.526.236	49.473.441		75.669.219	105.040.422				20.455.280	1.397.208
			02.01.01.01.03-Pessoal Contratado	1.407.085	4.218.320		432.270	4.883.040	2.412.038	172.975	328.758	180.000			5.351.009	15.000
			02.01.01.01.04-Pessoal Em Regime De Avenç	1.978.200	414.217							1.190.490				
			02.01.01.02.01-Gratificações Permanentes		170.000			457.568		20.383	1.533.871					
			02.01.01.02.02-Subsídios Permanentes	5.420.505	17.648.538	1.344.000	7.500.596	12.962.084	4.660.489	8.355.235	24.496.427	3.486.468		1.013.400	1.251.102	1.013.400
			02.01.01.02.03-Despesas De Representação	612.000	1.428.000	605.201	1.291.978	1.081.200		0	288.819	530.200		260.100	71.523	260.100
			02.01.01.02.04-Gratificações Eventuais	3.576	30.000			0	16.000	264.000	1.504.640				0	
			02.01.01.02.05-Horas Extraordinárias	68.362	2.700.000	0		353.750	4.873			94.783	0		112.002	
			02.01.01.02.06-Alimentação E Alojamento		270.292				0							
			02.01.01.02.07-Formação	0	2.174.056			341.600			720.609	75.000	58.665		898.000	
			02.01.01.02.08-Subsídio De Instalação		894.635											
			02.01.01.02.09-Outros Suplementos E Abonos		0	0	0	302.029	0	0	0	0	0		0	0
			02.01.01.03.02-Recrutamentos E Nomeações	0	0		0				0		0		0	0
			02.01.01.03.03-Progressões	0	0			0								
			02.01.01.03.04-Reclassificações												0	
			02.01.01.03.05-Reingressos		0					0					0	0
			02.01.01.03.06-Promoções	0	0			0		0	0					
			02.01.02.01.01-Contribuições Para A Seguran	2.181.026	11.400.000	4.340.863	336.600	3.175.908	367.438	1.836.536	3.646.974				819.839	0
			02.01.02.01.02-Encargos Com A Saúde	40.872	12.322.601											
			02.01.02.01.03-Abono De Família	112.000	422.244	13.499	33.800	69.398	0	42.800	227.200	8.200	0		47.400	2.400
			02.01.02.01.04-Seguros De Acidentes No Trabalho													
			02.01.02.01.09-Encargos Diversos De Segurança Social													
			02.01-Despesas com pessoal Total	56.141.922	335.263.524	38.400.632	26.740.421	74.349.939	9.082.134	88.070.752	137.787.720	36.627.481	7.209.561	3.007.500	37.037.635	9.956.799
		02.02-A	02.02.01.00.01-Matérias Primas E Subsidiárias													
			02.02.01.00.02-Medicamentos													
			02.02.01.00.03-Produtos Alimentares					0								
			02.02.01.00.04-Roupa Vestuário E Calçado		441.442			0							204.850	
			02.02.01.00.05-Material De Escritório	1.405.968	3.669.395	349.175	658.941	967.259	155.150	710.830	1.795.669	1.319.701	100.038		1.632.007	227.887
			02.02.01.00.06-Material De Consumo Clínico													
			02.02.01.00.07-Munições Explosivos E Outro Mat Militar													
			02.02.01.00.08-Material De Educação, Cultura E Recreio													
			02.02.01.00.09-Material De Transporte - Peças							0	32.413	645.190			265.880	48.000
			02.02.01.01.00-Livros E Documentação Técnica		1.696.607	405.000					116.451					
			02.02.01.01.01-Artigos Honoríficos E De Decoração					0								
			02.02.01.01.02-Combustíveis E Lubrificantes	5.500.000	15.264.996	2.006.992	1.296.000	868.000	105.000	1.290.360	1.091.156	2.846.600	359.750		1.507.000	280.000
			02.02.01.01.03-Material De Limpeza, Higiene E Conforto		562.338		275.120	354.314	0	105.540	136.714	86.976				52.143
			02.02.01.01.04-Material De Conservação E Reparação		3.000.000			189.272	0	0	0	0	0			
			02.02.01.09.09-Outros Bens	152.677	1.499.251	359.466	451.600	18.712	0	0	133.090	3.419.563	16.500		987.683	67.597
			02.02.02.00.01-Rendas E Alugueres	23.229.915	553.479			4.700.000	1.680.000	5.395.000	892.000	2.661.070				
			02.02.02.00.02-Conservação E Reparação De	5.556.684	3.866.254	223.419	449.054	582.283	29.800	420.155	659.234	1.404.957	912.656		2.340.000	162.000
			02.02.02.00.03-Comunicações	4.500.000	22.422.320	638.260	782.280	1.178.885	266.885	1.402.376	1.309.437	2.145.495	99.370		2.344.499	112.160
			02.02.02.00.04-Transportes		721.859							720.343			66.990	
			02.02.02.00.05-Água	1.499.607	5.665.986	216.000	0	1.017.585	19.054	564.746		1.400.000	280.000		2.000.000	235.000
			02.02.02.00.06-Energia Eléctrica	3.900.000	18.704.060	139.196	929.919	2.536.431	260.276	353.716	46.705	3.150.000	200.000		3.000.000	450.000
			02.02.02.00.07-Publicidade E Propaganda		1.094.567			0	0		119.934	3.402.895				
			02.02.02.00.08-Representação Dos Serviços	11.402.322	1.950.850	440.950	340.987	253.162	0	15.000	71.580				1.646.081	62.881
			02.02.02.00.09-Deslocações E Estadas	19.192.598	113.287.494	1.641.405	2.264.868	4.121.704	290.056	1.069.834	1.411.590	37.487.196	1.257.856		1.775.311	1.221.830
			02.02.02.01.00-Vigilância E Segurança	2.077.530	6.682.728		759.000		0	412.500					2.582.000	
			02.02.02.01.01-Limpeza Higiene E Conforto	2.684.012	10.752.447	149.986		828.000	52.183	1.480.200	101.200		57.938		4.341.030	0
			02.02.02.01.02-Honorários					0	0		0					
			02.02.02.01.03.01-Assistência Técnica - Resi	781.327	5.735.626			0	85.734		21.500					
			02.02.02.01.03.02-Assistência Técnica - Não Residentes													
			02.02.02.09.09-Outros Serviços	4.987.818	9.741.472	3.038.211	1.064.526	4.439.769	490.053	251.044	1.663.504	10.740.153	378.235		11.866.733	573.231
			02.02-Aquisição de bens e serviços Total	86.870.458	227.313.171	9.608.060	9.272.295	22.055.376	3.434.191	13.471.301	9.602.177	71.430.139	3.662.343	0	36.560.064	3.492.729
		02.04-Ju	02.04.01-Juros da dívida externa													
			02.04.02-Juros da dívida interna													
			02.04.03-Outros encargos													

CONTAS PROVISÓRIAS 4º TRIMESTRE 2014
Mapa II - Despesas de funcionamento Estado segundo classificação económica e orgânica(Em ECV)

O_NAT	RO_N1	RO_N2	RO_DET	Presidência Da República	OSOB - Assembleia Nacional	OSOB - Supremo Tribunal De Justiça	OSOB - Procuradoria Geral Da República	OSOB - Tribunal De Contas	OSOB - Comissão Nacional De Eleições	OSOB - Conselho Superior Da Magistratura Judicial	Osob - Conselho Superior Do Ministerio Publico	CHGOV - Gabinete Do Primeiro Ministro	CHGOV - Gabinete do Ministro da Reforma do Estado	CHGOV - Ministro Adjunto do Primeiro Ministro	CHGOV - Ministro Da Presidencia Conselho Ministro	CHGOV - Ministro Dos Assuntos Parlamentares
			02.04-Juros e outros encargos Total	0	0	0	0	0	0	0	0	0	0	0	0	0
		02.05-S	02.05.01.01-Subsídios Empresas Públicas Não Financeiras													
			02.05.02.01-Subsídios A Empresas Privadas Não Financeiras													12.999.403
			02.05-Subsídios Total	0	0	0	0	0	0	0	0	0	0	0	0	12.999.403
		02.06-T	02.06.01.01-Transferências Correntes	3.856.852									200.000	75.000		0
			02.06.01.09.01-Outros Transferências Correntes													0
			02.06.01.09.03-Id Outros Transferências													
			02.06.02.01.01-Quotas A Organismos Internacionais Correntes		708.893	544.333		469.674								
			02.06.02.01.09-Outros Organismos Internacionais - Correntes													
			02.06.03.01.01-Fundos E Serviços Autónomos Corrente													
			02.06.03.01.02-Municípios Corrente													
			02.06.03.01.03-Embaixadas E Serviços Consulares Corrente													
			02.06.03.01.09-Outras Transferências Administrações Públicas	24.033.014				995.007				30.407.800		66.159		
			02.06.03.02.01-Fundos E Serviços Autónomos Capital													
			02.06.03.02.09-Outras Transferências Administrações Públicas Capi									2.260.000				
			02.06-Transferências Total	3.856.852	24.741.907	544.333	0	1.464.681	0	0	0	32.667.800	0	266.159	75.000	0
		02.07-B	02.07.01.01.01-Pensões de aposentação													
			02.07.01.01.02-Pensões de sobrevivência													
			02.07.01.01.03-Pensões do regime não contributivo													
			02.07.01.01.04-Pensões de reserva													
			02.07.01.01.05-Pensões de ex-Presidentes									3.264.000				
			02.07.01.01.06-Subsidio de doença e de maternidades													
			02.07.01.02-Benefícios sociais em espécie													
			02.07.02.01.03-Evacuação de doentes													
			02.07.02.01.09-Outros Benefícios Sociais Em Numerário									6.288.765		9.163.646	629.800	
			02.07.02.02-Benefícios Sociais Em Espécie													
			02.07-Benefícios Sociais Total	0	0	0	0	0	0	0	0	9.552.765	0	9.163.646	629.800	0
		02.08-O	02.08.01-Seguros	500.000	5.934.300	159.796	247.459	56.614	7.700	17.215	60.471	703.588	61.333		90.682	14.768
			02.08.02.01.01-Transferências A Instituições Sem Fins Lucrativos									0				
			02.08.02.01.02-Bolsas De Estudo E Outros Benefícios Educacionais													
			02.08.02.01.09-Id Outras Correntes					210.060					263.952			670.000
			02.08.03-Partidos políticos		3.143.811											
			02.08.04-Organizações não governamentais									960.000				
			02.08.05.01-Restituições lur													
			02.08.05.02-Restituições lva													
			02.08.05.99-Outras Restituições													
			02.08.06-Indemnizações		0											
			02.08.07-Outras Despesas Residual		1.437.500			62.180				140.000				
			02.08.08-Dotação Provisional													
			02.08-Outras Despesas Total	500.000	10.515.611	159.796	247.459	328.854	7.700	17.215	60.471	1.803.588	325.285	0	90.682	684.768
			02-Despesas Total	147.369.232	597.834.213	48.712.821	36.260.175	98.198.850	12.524.025	101.559.268	147.450.368	152.081.773	11.197.189	12.437.305	74.393.181	27.133.699
	03-Activ	03.01-A	03.01.01.01.01.01-Residências Cívicas - Aquisições	0	720.972											
			03.01.01.01.02.01-Edifícios Não Residenciais - Aquisições		3.997.999											
			03.01.01.01.06.01-Outras Construções - Aquisições												500.000	
			03.01.01.02.01.01.01-Viaturas Ligeiras De Passagem	0						0			0			
			03.01.01.02.02.01-Ferramentas E Utensílios -	0	0											
			03.01.01.02.03.01-Equipamento Administrativo - Aquisições		2.442.151		91.500	1.121.644	0	204.799	88.000	0			986.675	
			03.01.01.02.04.01-Outra Maquinaria E Equipa	710.349	10.500.000				0						537.240	
			03.01.04.04.01.01-Propriedade Industrial E Outros Direito-Aquisições													
			03.01-Activos Não Financeiros Total	710.349	17.661.122	0	91.500	1.121.644	0	204.799	88.000	0	0	0	2.023.915	0
			03-Activos E Passivos Total	710.349	17.661.122	0	91.500	1.121.644	0	204.799	88.000	0	0	0	2.023.915	0
	FUN Total			148.079.581	615.495.335	48.712.821	36.351.675	99.320.494	12.524.025	101.764.067	147.538.368	152.081.773	11.197.189	12.437.305	76.417.096	27.133.699
	Adiantamentos por regularizar			44.956.532	85.233.475	73.107	15.011.465	0	16.467.327	178.716.305	22.161.131					
	Total Geral			193.036.113	700.728.810	48.785.928	51.363.140	99.320.494	28.991.352	280.480.372	169.699.499	152.081.773	11.197.189	12.437.305	76.417.096	27.133.699

CONTAS PROVISÓRIAS 4º TRIMESTRE 2014
Mapa II - Despesas de funcionamento Estado segundo classificação económica e orgânica(Em ECV)

O_NAT	RO_N1	RO_N2	RO_DET	CHGOV - Secretaria de Estado de Administração Publica	GOV - Ministério Da Saúde	GOV - Ministério Das Finanças e do Planeamento	GOV - Ministério Da Defesa Nacional	GOV - Ministério Das Relações Exteriores	GOV - Ministério Da Administração Interna	GOV - Ministério Da Justiça	GOV - Ministério Das Infraestruturas e Economia Maritima	GOV - Ministerio Do Ambiente,Habi. E Ordenamento Do Territorio	GOV - Ministério Da Juventude, Emprego e Desenvolvimen to RH	GOV - Ministério Do Turismo, Indústria e Energia	GOV - Ministério Da Educação e Desporto	GOV - Ministério Do Desenvolvimen to Rural
FUN	02-Desp	02.01-D	02.01.01.01-Pessoal Dos Quadros Especia	7.932.256	4.888.209	6.513.927	3.329.376	10.379.131	8.453.908	7.423.858	15.463.963	8.669.402	11.309.204	9.854.619	3.738.149	8.561.655
			02.01.01.02-Pessoal Do Quadro	7.648.586	963.017.094	372.874.341	3.326.640	125.338.406	38.708.273	187.539.595	37.718.877	23.122.348	71.406.060	55.233.207	3.028.805.253	112.855.765
			02.01.01.03-Pessoal Contratado	778.192	143.129.407	54.187.657	2.086.690	1.690.943	3.344.412	8.013.222	2.372.076	2.491.747	4.663.356	1.724.637	2.676.356.945	35.714.660
			02.01.01.04-Pessoal Em Regime De Avenç		0				1.387.819		0			0	90.000	
			02.01.01.02.01-Gratificações Permanentes	87.672	10.644.195	5.231.109			9.551.986	0	34.908				2.362.603	280.244
			02.01.01.02.02-Subsídios Permanentes	1.003.200	28.716.791	5.545.216	760.050	225.817.752	2.692.055	18.126.604	1.826.964	1.013.400	4.252.092	3.801.089	177.736.792	2.887.872
			02.01.01.02.03-Despesas De Representação	244.800	0	327.420	195.075	382.500	260.100	260.100	451.768	260.100	260.100	238.425	286.120	260.100
			02.01.01.02.04-Gratificações Eventuais		551.796.979	109.282.277		32.418	3.452.623		1.210.000				18.915.836	679.934
			02.01.01.02.05-Horas Extraordinárias	0	2.031.261	818.752	299.176	223.680	615.287		216.941		210.180		5.381.218	567.845
			02.01.01.02.06-Alimentação E Alojamento		94.165.641										393.456	0
			02.01.01.02.07-Formação		1.840.208	3.420.650	195.275		669.522		189.056				5.542.582	534.996
			02.01.01.02.08-Subsídio De Instalação		108.919	0		3.509.385								
			02.01.01.02.09-Outros Suplementos E Abonos	0	10.574.563	121.479	0	0	0	0	0	0	0	0	44.420	864.000
			02.01.01.03.02-Recrutamentos E Nomeações	0	0	0		0	0		0	0	0		0	0
			02.01.01.03.03-Progressões						0					0	0	
			02.01.01.03.04-Reclassificações			0		0			0				0	0
			02.01.01.03.05-Reingressos	0	0	0	0	0	0		0	0	0	0	0	0
			02.01.01.03.06-Promoções		0		0	0							0	0
			02.01.02.01.01-Contribuições Para A Seguran		22.481.055	552.558.577	48.698		0	0	0	0	156.525	0	4.284.145	917.222
			02.01.02.01.02-Encargos Com A Saúde		6.997.817	43.494.461									0	18.000
			02.01.02.01.03-Abono De Família	16.800	2.174.200	973.400	30.800	118.800	93.000	894.200	105.800	24.000	174.400	33.800	5.022.200	347.200
			02.01.02.01.04-Seguros De Acidentes No Trat		0				363.480		0				115.179	
			02.01.02.01.09-Encargos Diversos De Segura			229.639					0					
			02.01-Despesas com pessoal Total	17.711.506	1.842.566.339	1.155.578.905	10.271.780	367.493.015	69.592.465	222.257.579	59.590.353	35.580.997	92.431.917	70.885.777	5.929.074.898	164.489.493

CONTAS PROVISÓRIAS 4º TRIMESTRE 2014
Mapa II - Despesas de funcionamento Estado segundo classificação económica e orgânica(Em ECV)

O_NAT	RO_N1	RO_N2	RO_DET	CHGOV - Secretaria de Estado de Administração Publica	GOV - Ministério Da Saúde	GOV - Ministério Das Finanças e do Planeamento	GOV - Ministério Da Defesa Nacional	GOV - Ministério Das Relações Exteriores	GOV - Ministério Da Administração Interna	GOV - Ministério Da Justiça	GOV - Ministério Das Infraestruturas e Economia Marítima	GOV - Ministerio Do Ambiente,Habi. E Ordenamento Do Territorio	GOV - Ministério Da Juventude, Emprego e Desenvolvimen to RH	GOV - Ministério Do Turismo, Industria e Energia	GOV - Ministério Da Educação e Desporto	GOV - Ministério Do Desenvolvimen to Rural
			02.04-Juros e outros encargos Total	0	0	3.443.099.182	0	0	0	0	0	0	0	0	0	0
			02.05-Subsídios A Empresas Públicas Nã			80.733.088										
			02.05.02.01-Subsídios A Empresas Privadas N			12.792.668										
			02.05-Subsídios Total	0	0	93.525.756	0	0	0	0	0	0	0	0	0	0
			02.06-T							500.000						
			02.06.01.01-Transferências Correntes													
			02.06.01.09.01-Outros Transferências Corrent												410.000	
			02.06.01.09.03-Id Outros Transferências												0	
			02.06.02.01.01-Quotas A Organismos Internad		15.500.000	23.908.879	500.000	6.286.152								
			02.06.02.01.09-Outros Organismos Internacio			0										
			02.06.03.01.01-Fundos E Serviços Autónomos			0					3.745.658				900.300	
			02.06.03.01.02-Municípios Corrente			2.955.289.424										
			02.06.03.01.03-Embaixadas E Serviços Consu					340.499.993								
			02.06.03.01.09-Outras Transferências Adminis			1.225.000						2.500.000	10.500.000		44.678.175	
			02.06.03.02.01-Fundos E Serviços Autónomos												725.600	
			02.06.03.02.09-Outras Transferências Adminis												0	
			02.06-Transferências Total	0	15.500.000	2.980.423.303	500.000	346.786.145	0	500.000	3.745.658	2.500.000	10.500.000	0	46.714.075	0
			02.07-B													
			02.07.01.01.01-Pensões de aposentação			2.519.974.704										
			02.07.01.01.02-Pensões de sobrevivência			158.510.479										
			02.07.01.01.03-Pensões do regime não contrit			1.132.104.177										
			02.07.01.01.04-Pensões de reserva													
			02.07.01.01.05-Pensões de ex-Presidentes													
			02.07.01.01.06-Subsidio de doença e de mate				44.106									
			02.07.01.02-Benefícios sociais em espécie												46.830	
			02.07.02.01.03-Evacuação de doentes		20.945.313	121.808.650										
			02.07.02.01.09-Outros Benefícios Sociais Em		928.310										948.004	
			02.07.02.02-Benefícios Sociais Em Espécie												33.500	
			02.07-Benefícios Sociais Total	0	21.873.623	3.932.398.010	44.106	0	0	0	0	0	0	0	1.028.334	0
			02.08-O													
			02.08.01-Seguros	137.302	1.996.970	1.338.193	56.170	662.454	835.605	1.584.878	469.188	434.274	642.358	294.258	2.330.380	3.589.694
			02.08.02.01.01-Transferências A Instituições S												0	
			02.08.02.01.02-Bolsas De Estudo E Outros Be												269.000	
			02.08.02.01.09-Id Outras Correntes		0	70.298.460	87.312		3.853.176		0				1.186.184	
			02.08.03-Partidos políticos			69.999.999										
			02.08.04-Organizações não governamentais			2.825.000					4.999.999		20.122.784		70.467.437	
			02.08.05.01-Restituições lur			12.873.570									0	
			02.08.05.02-Restituições lva			712.036.413										
			02.08.05.99-Outras Restituições			0										
			02.08.06-Indemnizações			197.640.479						324.200				
			02.08.07-Outras Despesas Residual		3.466.951	67.422.143		115.420					31.699.596		3.476.815	
			02.08.08-Dotação Provisional			19.000.000									0	
			02.08-Outras Despesas Total	137.302	5.463.921	1.153.434.257	143.482	662.454	4.804.201	1.584.878	5.469.187	758.474	52.464.738	294.258	77.729.816	3.589.694
			02-Despesas Total	25.401.818	2.166.377.923	13.016.184.504	30.348.385	791.812.102	113.108.101	347.025.076	96.943.327	48.566.211	182.506.381	107.428.733	6.304.169.498	215.548.246
			03-Activ													
			03.01-A													
			03.01.01.01.01.01-Residências Cívicas - Aquil													
			03.01.01.01.02.01-Edifícios Não Residenciais			0										
			03.01.01.01.06.01-Outras Construções - Aquil													
			03.01.01.02.01.01.01-Viaturas Ligeiras De Pas			0										
			03.01.01.02.02.01-Ferramentas E Utensílios -												68.676	
			03.01.01.02.03.01-Equipamento Administrativo		2.290.801	0		1.920.269			0				883.905	1.037.364
			03.01.01.02.04.01-Outra Maquinaria E Equipa		778.896	0	375.224								8.087.061	0
			03.01.04.01.01-Propriedade Industrial E Ou			35.121.934										
			03.01-Activos Não Financeiros Total	0	3.069.697	35.121.934	375.224	0	1.920.269	0	0	0	0	0	9.039.642	1.037.364
			03-Activos E Passivos Total	0	3.069.697	35.121.934	375.224	0	1.920.269	0	0	0	0	0	9.039.642	1.037.364
			FUN Total	25.401.818	2.169.447.620	13.051.306.438	30.723.609	791.812.102	115.028.370	347.025.076	96.943.327	48.566.211	182.506.381	107.428.733	6.313.209.140	216.585.610
			Adiantamentos por regularizar			281.070.243										
			Total Geral	25.401.818	2.169.447.620	13.332.376.681	30.723.609	791.812.102	115.028.370	347.025.076	96.943.327	48.566.211	182.506.381	107.428.733	6.313.209.140	216.585.610

CONTAS PROVISÓRIAS 4º TRIMESTRE 2014
Mapa II - Despesas de funcionamento Estado segundo classificação económica e orgânica(Em ECV)

O_NAT	RO_N1	RO_N2	RO_DET	GOV - Ministério De Ensino Superior, Ciencia e Inovação	GOV - Ministerio Das Comunidades	GOV - Ministerio Da Cultura	GOV - Comissão De Recenseament o Eleitoral	Total Órgãos de Soberania	Total Serviços Simples	Total Fundos e Serviços Autónomos	Total Geral
FUN	02-Desp	02.01-D	02.01.01.01.01-Pessoal Dos Quadros Especia	8.884.896	9.069.209	8.884.896		196.126.031	188.604.065	729.120	385.459.216
			02.01.01.01.02-Pessoal Do Quadro	14.854.861	13.883.469	1.900.512		413.369.035	5.080.085.775	2.510.461.745	8.003.916.555
			02.01.01.01.03-Pessoal Contratado	1.937.421	6.996.344	12.277.695		13.854.486	2.963.311.413	935.810.364	3.912.976.263
			02.01.01.01.04-Pessoal Em Regime De Avenç			440.000		2.392.417	3.108.309	7.743.133	13.243.859
			02.01.01.02.01-Gratificações Permanentes				21.310.524	2.181.822	49.503.241	43.859.756	95.544.819
			02.01.01.02.02-Subsídios Permanentes	1.277.548	1.234.896	1.013.400		82.387.874	484.470.091	344.851.699	911.709.664
			02.01.01.02.03-Despesas De Representação	260.100	260.100	260.100		5.307.198	5.328.831	1.492.562	12.128.591
			02.01.01.02.04-Gratificações Eventuais		638.322	0		1.818.216	686.008.389	23.504.951	711.331.556
			02.01.01.02.05-Horas Extraordinárias	22.878	113.549			3.126.985	10.707.552	12.100.712	25.935.249
			02.01.01.02.06-Alimentação E Alojamento					270.292	94.559.097	164.967.499	259.796.888
			02.01.01.02.07-Formação					3.236.265	13.423.954	50.387.019	67.047.238
			02.01.01.02.08-Subsídio De Instalação					894.635	3.618.304	11.243.707	15.756.646
			02.01.01.02.09-Outros Suplementos E Abonos	0	0	0	17.206.061	302.029	28.810.523	4.498.919	33.611.471
			02.01.01.03.02-Recrutamentos E Nomeações		0			0	0	0	0
			02.01.01.03.03-Progressões					0	0	0	0
			02.01.01.03.04-Reclassificações					0	0	0	0
			02.01.01.03.05-Reingressos		0			0	0	0	0
			02.01.01.03.06-Promoções					0	0	0	0
			02.01.02.01.01-Contribuições Para A Seguran	0	0	0	2.161.358	27.285.345	583.427.419	253.640.174	864.352.938
			02.01.02.01.02-Encargos Com A Saúde					12.363.473	50.510.278	1.617.253	64.491.004
			02.01.02.01.03-Abono De Família	9.600	7.200			920.941	10.083.400	6.877.293	17.881.634
			02.01.02.01.04-Seguros De Acidentes No Tra					0	478.659	17.570.397	18.049.056
			02.01.02.01.09-Encargos Diversos De Segura					0	229.639	66.872	296.511
			02.01-Despesas com pessoal Total	27.247.304	32.203.089	24.776.603	40.677.943	765.837.044	10.256.268.939	4.391.423.175	15.413.529.158
		02.02-A	02.02.01.00.01-Matérias Primas E Subsidiárias					0	4.067.049	125.973	4.193.022
			02.02.01.00.02-Medicamentos					0	130.428.958	333.361.156	463.790.114
			02.02.01.00.03-Produtos Alimentares					0	60.794.012	56.867.647	117.661.659
			02.02.01.00.04-Roupa Vestuário E Calçado					441.442	2.881.719	66.554.628	69.877.789
			02.02.01.00.05-Material De Escritório	728.208	508.581	215.176		9.712.387	48.348.615	42.156.842	100.217.844
			02.02.01.00.06-Material De Consumo Clínico					0	638.731	8.494.173	9.132.904
			02.02.01.00.07-Munições Explosivos E Outro					0	0	994.300	994.300
			02.02.01.00.08-Material De Educação, Cultura					0	9.135.879	0	9.135.879
			02.02.01.00.09-Material De Transporte - Peça		194.500			32.413	7.365.608	7.403.599	14.801.620
			02.02.01.01.00-Livros E Documentação Técni					2.218.058	1.199.631	230.644	3.648.333
			02.02.01.01.01-Artigos Honoríficos E De Deco	0				0	15.150	0	15.150
			02.02.01.01.02-Combustíveis E Lubrificantes	560.000	836.000	838.750		27.422.504	62.965.813	124.080.706	214.469.023
			02.02.01.01.03-Material De Limpeza, Higiene	211.716	184.539	309.284		1.434.026	12.074.616	11.986.122	25.494.764
			02.02.01.01.04-Material De Conservação E Re	2.519	217.311	0		3.189.272	8.056.804	14.683.640	25.929.716
			02.02.01.09.09-Outros Bens	27.560	586.362	64.000		2.614.796	28.358.094	27.380.678	58.353.568
			02.02.02.00.01-Rendas E Alugueres	2.591.760	128.774		3.768.150	36.450.394	116.311.140	55.401.210	208.162.744
			02.02.02.00.02-Conservação E Reparação De	423.346	426.355	926.713		11.786.883	56.196.071	34.209.322	102.192.276
			02.02.02.00.03-Comunicações	1.498.947	562.582	1.048.643		32.500.443	203.408.285	50.920.263	286.828.991
			02.02.02.00.04-Transportes			0		721.859	7.556.263	12.805.500	21.083.622
			02.02.02.00.05-Água	98.680	222.257	429.181		8.982.978	58.819.647	34.831.055	102.633.680
			02.02.02.00.06-Energia Eléctrica	900.242	1.213.785	1.191.935		26.870.303	146.946.409	86.495.340	260.312.052
			02.02.02.00.07-Publicidade E Propaganda	0				1.214.501	6.015.833	4.188.014	11.418.348
			02.02.02.00.08-Representação Dos Serviços			152.090		14.474.851	5.846.038	2.466.788	22.787.677
			02.02.02.00.09-Deslocações E Estadas	2.837.344	4.876.007	2.711.378		143.279.549	146.374.255	57.268.597	346.922.401
			02.02.02.01.00-Vigilância E Segurança	789.360	1.440.720	600.000		9.931.758	60.035.388	44.517.284	114.484.430
			02.02.02.01.01-Limpeza Higiene E Conforto	30.042	0			16.048.028	45.003.749	30.263.303	91.315.080
			02.02.02.01.02-Honorários					0	1.642.375	1.349.550	2.991.925
			02.02.02.01.03.01-Assistência Técnica - Resi		14.375	2.205.000		6.624.187	17.503.725	39.224.075	63.351.987
			02.02.02.01.03.02-Assistência Técnica - Não f					0	818.000	3.945.441	4.763.441
			02.02.02.09.09-Outros Serviços	582.850	1.940.748	1.044.818	4.860.476	25.676.397	113.558.909	50.467.358	189.702.664
			02.02-Aquisição de bens e serviços Total	11.282.574	13.352.896	11.736.968	8.628.626	381.627.029	1.362.366.766	1.202.673.208	2.946.667.003
		02.04-J	02.04.01-Juros da dívida externa					0	1.518.263.701	0	1.518.263.701
			02.04.02-Juros da dívida interna					0	1.909.717.126	0	1.909.717.126
			02.04.03-Outros encargos					0	15.118.355	918.664	16.037.019

CONTAS PROVISÓRIAS 4º TRIMESTRE 2014
Mapa II - Despesas de funcionamento Estado segundo classificação económica e orgânica(Em ECV)

O_NAT	RO_N1	RO_N2	RO_DET	GOV - Ministério De Ensino Superior, Ciencia e Inovação	GOV - Ministerio Das Comunidades	GOV - Ministerio Da Cultura	GOV - Comissão De Recenseament o Eleitoral	Total Órgãos de Soberania	Total Serviços Simples	Total Fundos e Serviços Autónomos	Total Geral
			02.04-Juros e outros encargos Total	0	0	0	0	0	3.443.099.182	918.664	3.444.017.846
		02.05-S	02.05.01.01-Subsídios Empresas Públicas Nã					0	80.733.088	0	80.733.088
			02.05.02.01-Subsídios A Empresas Privadas N					0	25.792.071	0	25.792.071
			02.05-Subsídios Total	0	0	0	0	0	106.525.159	0	106.525.159
		02.06-T	02.06.01.01-Transferências Correntes					3.856.852	775.000	3.499.953	8.131.805
			02.06.01.09.01-Outros Transferências Corrent					0	410.000	3.196.623	3.606.623
			02.06.01.09.03-Id Outros Transferências		4.520.966			0	4.520.966	0	4.520.966
			02.06.02.01.01-Quotas A Organismos Internac					1.722.900	46.195.031	219.068	48.136.999
			02.06.02.01.09-Outros Organismos Internaci					0	0	492.134	492.134
			02.06.03.01.01-Fundos E Serviços Autónomos					0	4.645.958	0	4.645.958
			02.06.03.01.02-Municípios Corrente					0	2.955.289.424	0	2.955.289.424
			02.06.03.01.03-Embaixadas E Serviços Consu					0	340.499.993	0	340.499.993
			02.06.03.01.09-Outras Transferências Adminis			5.632.209		25.028.021	95.009.343	850.663	120.888.027
			02.06.03.02.01-Fundos E Serviços Autónomos					0	725.600	0	725.600
			02.06.03.02.09-Outras Transferências Adminis					0	2.260.000	23.647.554	25.907.554
			02.06-Transferências Total	0	4.520.966	5.632.209	0	30.607.773	3.450.331.315	31.905.995	3.512.845.083
		02.07-B	02.07.01.01.01-Pensões de aposentação					0	2.519.974.704	0	2.519.974.704
			02.07.01.01.02-Pensões de sobrevivência					0	158.510.479	0	158.510.479
			02.07.01.01.03-Pensões do regime não contri					0	1.132.104.177	0	1.132.104.177
			02.07.01.01.04-Pensões de reserva					0	0	66.491.943	66.491.943
			02.07.01.01.05-Pensões de ex-Presidentes					0	3.264.000	0	3.264.000
			02.07.01.01.06-Subsidio de doença e de mate					0	44.106	0	44.106
			02.07.01.02-Benefícios sociais em espécie					0	46.830	0	46.830
			02.07.02.01.03-Evacuação de doentes					0	142.753.963	0	142.753.963
			02.07.02.01.09-Outros Benefícios Sociais Em					0	17.958.525	837.317	18.795.842
			02.07.02.02-Benefícios Sociais Em Espécie					0	33.500	0	33.500
			02.07-Benefícios Sociais Total	0	0	0	0	0	3.974.690.284	67.329.260	4.042.019.544
		02.08-O	02.08.01-Seguros	113.930	121.361	117.326		6.983.555	15.594.712	22.502.280	45.080.547
			02.08.02.01.01-Transferências A Instituições S					0	0	0	0
			02.08.02.01.02-Bolsas De Estudo E Outros Be					0	269.000	473.377.060	473.646.060
			02.08.02.01.09-Id Outras Correntes					210.060	76.359.084	350.237	76.919.381
			02.08.03-Partidos políticos					3.143.811	69.999.999	0	73.143.810
			02.08.04-Organizações não governamentais			1.000.000		0	100.375.220	0	100.375.220
			02.08.05.01-Restituições Iur					0	12.873.570	0	12.873.570
			02.08.05.02-Restituições Iva					0	712.036.413	0	712.036.413
			02.08.05.99-Outras Restituições								
			02.08.06-Indemnizações					0	197.964.679	2.866.734	200.831.413
			02.08.07-Outras Despesas Residual					1.499.680	106.320.925	37.256.708	145.077.313
			02.08.08-Dotação Provisional					0	19.000.000	0	19.000.000
			02.08-Outras Despesas Total	113.930	121.361	1.117.326	0	11.837.106	1.310.793.602	536.353.019	1.858.983.727
			02-Despesas Total	38.643.808	50.198.312	43.263.106	49.306.569	1.189.908.952	23.904.075.247	6.230.603.321	31.324.587.520
	03-Activ	03.01-A	03.01.01.01.01.01-Residências Civas - Aqu					720.972	0	0	720.972
			03.01.01.01.02.01-Edifícios Não Residenciais					3.997.999	0	0	3.997.999
			03.01.01.01.06.01-Outras Construções - Aquis					0	500.000	0	500.000
			03.01.01.02.01.01-Viaturas Ligeiras De Pa					0	0	0	0
			03.01.01.02.02.01-Ferramentas E Utensílios -					0	68.676	0	68.676
			03.01.01.02.03.01-Equipamento Administrativo		9.900			3.948.094	7.128.914	1.748.679	12.825.687
			03.01.01.02.04.01-Outra Maquinaria E Equipa		117.834			11.210.349	9.896.255	1.170.168	22.276.772
			03.01.04.04.01.01-Propriedade Industrial E Ou					0	35.121.934	0	35.121.934
			03.01-Activos Não Financeiros Total	0	127.734	0	0	19.877.414	52.715.779	2.918.847	75.512.040
			03-Activos E Passivos Total	0	127.734	0	0	19.877.414	52.715.779	2.918.847	75.512.040
	FUN Total			38.643.808	50.326.046	43.263.106	49.306.569	1.209.786.366	23.956.791.026	6.233.522.168	31.400.099.560
			Adiantamentos por regularizar				11.341.471	362.619.342	292.411.714	38.629.196	693.660.252
			Total Geral	38.643.808	50.326.046	43.263.106	60.648.040	1.572.405.708	24.249.202.740	6.272.151.364	32.093.759.812

CONTAS PROVISÓRIAS 4º TRIMESTRE 2014
Mapa II-1.1 Despesas Globais de funcionamento de ENCARGOS GERAIS DA NAÇÃO segundo classificação económica

Em ECV

	Class.	Class.		Dotações	Orçamento	Cabimentado	Liquidado	Por pagar	Pagamentos	Total Geral		Exe		
Natureza	Econom1	Econom2	Económica2 Descrição	Orçamentais	Corrigido			Jan. a Dezembro	Jan. a Dezembro	Executado	% 1	%		
FUN	02-Despesa	02.01-Despesa	02.01.01.01.01-Pessoal Dos Q	232.263.177	226.375.737	196.126.031	196.126.031	0	196.126.031	196.126.031	12,5%	86,6%		
			02.01.01.01.02-Pessoal Do Qu	509.653.619	550.281.759	413.769.773	413.769.773	400.738	413.369.035	413.769.773	26,3%	75,2%		
			02.01.01.01.03-Pessoal Contra	18.042.584	19.663.952	13.854.486	13.854.486	0	13.854.486	13.854.486	0,9%	70,5%		
			02.01.01.01.04-Pessoal Em Re	4.425.648	4.425.648	2.392.417	2.392.417	0	2.392.417	2.392.417	0,2%	54,1%		
			02.01.01.02.01-Gratificações F	9.662.159	6.713.570	2.181.822	2.181.822	0	2.181.822	2.181.822	0,1%	32,5%		
			02.01.01.02.02-Subsídios Perm	105.850.368	107.011.728	82.387.874	82.387.874	0	82.387.874	82.387.874	5,2%	77,0%		
			02.01.01.02.03-Despesas De f	7.745.007	6.578.227	5.307.198	5.307.198	0	5.307.198	5.307.198	0,3%	80,7%		
			02.01.01.02.04-Gratificações E	3.492.824	3.492.824	1.818.216	1.818.216	0	1.818.216	1.818.216	0,1%	52,1%		
			02.01.01.02.05-Horas Extraord	4.513.097	4.563.097	3.126.985	3.126.985	0	3.126.985	3.126.985	0,2%	68,5%		
			02.01.01.02.06-Alimentação E	1.750.000	1.750.000	270.292	270.292	0	270.292	270.292	0,0%	15,4%		
			02.01.01.02.07-Formação	3.751.986	4.472.595	3.236.265	3.236.265	0	3.236.265	3.236.265	0,2%	72,4%		
			02.01.01.02.08-Subsidio De In	1.000.000	1.000.000	894.635	894.635	0	894.635	894.635	0,1%	89,5%		
			02.01.01.02.09-Outros Suplem	67.598.411	38.934.836	302.029	302.029	0	302.029	302.029	0,0%	0,8%		
			02.01.01.03.02-Recrutamentos	12.398.226	10.092.162	0	0	0	0	0	0,0%	0,0%		
			02.01.01.03.03-Progressões	1.650.974	855.442	0	0	0	0	0	0,0%	0,0%		
			02.01.01.03.05-Reingressos	18.565.371	14.995.356	0	0	0	0	0	0,0%	0,0%		
			02.01.01.03.06-Promoções	6.630.384	5.706.232	0	0	0	0	0	0,0%	0,0%		
			02.01.02.01.01-Contribuições f	32.167.769	34.247.239	27.297.204	27.297.204	11.859	27.285.345	27.297.204	1,7%	79,7%		
			02.01.02.01.02-Encargos Com	14.000.000	14.000.000	12.363.473	12.363.473	0	12.363.473	12.363.473	0,8%	88,3%		
			02.01.02.01.03-Abono De Fam	1.811.600	1.812.800	920.941	920.941	0	920.941	920.941	0,1%	50,8%		
			02.01-Despesas com pessoal Total				1.056.973.204	1.056.973.204	766.249.641	766.249.641	412.597	765.837.044	766.249.641	48,7%
		02.02-Aquisi	02.02.01.00.03-Produtos Alime	31.017	31.017	0	0	0	0	0	0	0	0,0%	0,0%
			02.02.01.00.04-Roupa Vestua	513.931	513.931	441.442	441.442	0	441.442	441.442	441.442	441.442	0,0%	85,9%
			02.02.01.00.05-Material De Es	15.060.269	16.076.199	9.924.092	9.924.092	211.705	9.712.387	9.924.092	9.924.092	9.924.092	0,6%	61,7%
			02.02.01.00.09-Material De Tra	880.000	496.356	32.413	32.413	0	32.413	32.413	32.413	32.413	0,0%	6,5%
			02.02.01.01.00-Livros E Docum	3.640.000	3.636.523	2.218.058	2.218.058	0	2.218.058	2.218.058	2.218.058	2.218.058	0,1%	61,0%
			02.02.01.01.01-Artigos Honorif	27.499	27.499	0	0	0	0	0	0	0	0,0%	0,0%
			02.02.01.01.02-Combustíveis E	35.038.760	31.991.493	27.508.364	27.508.364	85.860	27.422.504	27.508.364	27.508.364	27.508.364	1,7%	86,0%
			02.02.01.01.03-Material De Lin	5.115.100	4.127.630	1.471.376	1.471.376	37.350	1.434.026	1.471.376	1.471.376	1.471.376	0,1%	35,6%
			02.02.01.01.04-Material De Co	3.764.000	3.439.000	3.189.272	3.189.272	0	3.189.272	3.189.272	3.189.272	3.189.272	0,2%	92,7%
			02.02.01.09.09-Outros Bens	4.989.760	5.006.782	2.614.796	2.614.796	0	2.614.796	2.614.796	2.614.796	2.614.796	0,2%	52,2%
			02.02.02.00.01-Rendas E Alug	41.303.700	41.895.700	36.684.394	36.684.394	234.000	36.450.394	36.684.394	36.684.394	36.684.394	2,3%	87,6%
			02.02.02.00.02-Conservação E	15.744.610	15.491.082	11.865.041	11.865.041	78.158	11.786.883	11.865.041	11.865.041	11.865.041	0,8%	76,6%
	02.02.02.00.03-Comunicações		44.276.829	44.401.442	32.860.177	32.860.177	359.734	32.500.443	32.860.177	32.860.177	32.860.177	2,1%	74,0%	
	02.02.02.00.04-Transportes		1.500.000	1.500.000	721.859	721.859	0	721.859	721.859	721.859	721.859	0,0%	48,1%	
	02.02.02.00.05-Água		18.657.987	16.210.211	9.087.730	9.087.730	104.752	8.982.978	9.087.730	9.087.730	9.087.730	0,6%	56,1%	
	02.02.02.00.06-Energia Eléctri		41.743.697	41.907.970	27.325.341	27.325.341	455.038	26.870.303	27.325.341	27.325.341	27.325.341	1,7%	65,2%	
	02.02.02.00.07-Publicidade E F		2.853.960	2.692.934	1.214.501	1.214.501	0	1.214.501	1.214.501	1.214.501	1.214.501	0,1%	45,1%	
	02.02.02.00.08-Representação		23.330.519	22.950.685	14.474.851	14.474.851	0	14.474.851	14.474.851	14.474.851	14.474.851	0,9%	63,1%	
	02.02.02.00.09-Deslocações E		170.039.732	167.968.991	143.291.539	143.291.539	11.990	143.279.549	143.291.539	143.291.539	143.291.539	9,1%	85,3%	
	02.02.02.01.00-Vigilância E Se		19.625.650	16.123.650	9.931.758	9.931.758	0	9.931.758	9.931.758	9.931.758	9.931.758	0,6%	61,6%	
	02.02.02.01.01-Limpeza Higie		22.762.275	22.131.061	16.048.028	16.048.028	0	16.048.028	16.048.028	16.048.028	16.048.028	1,0%	72,5%	
	02.02.02.01.02-Honorários		1.432.200	845.200	0	0	0	0	0	0	0	0,0%	0,0%	
	02.02.02.01.03.01-Assistência		10.277.140	9.854.925	6.624.187	6.624.187	0	6.624.187	6.624.187	6.624.187	6.624.187	0,4%	67,2%	
	02.02.02.09.09-Outros Serviço		28.891.020	36.659.033	25.676.397	25.676.397	0	25.676.397	25.676.397	25.676.397	25.676.397	1,6%	70,0%	
	02.02-Aquisição de bens e serviços Total				511.499.655	505.979.314	383.205.616	383.205.616	1.578.587	381.627.029	383.205.616	24,3%	75,7%	
	02.06-Tran	02.06.01.01-Transferências Co	6.384.000	6.384.000	3.856.852	3.856.852	0	3.856.852	3.856.852	3.856.852	3.856.852	0,2%	60,4%	
		02.06.02.01.01-Quotas A Orga	4.556.809	4.656.809	1.722.900	1.722.900	0	1.722.900	1.722.900	1.722.900	1.722.900	0,1%	37,0%	
		02.06.03.01.09-Outras Transfe	27.244.271	32.244.271	25.028.021	25.028.021	0	25.028.021	25.028.021	25.028.021	25.028.021	1,6%	77,6%	
	02.06-Transferências Total				38.185.080	43.285.080	30.607.773	30.607.773	0	30.607.773	30.607.773	1,9%	70,7%	
	02.08-Outr	02.08.01-Seguros	11.525.892	11.086.363	6.983.555	6.983.555	0	6.983.555	6.983.555	6.983.555	6.983.555	0,4%	63,0%	
		02.08.02.01.09-Id Outras Corre	347.750	347.750	210.060	210.060	0	210.060	210.060	210.060	210.060	0,0%	60,4%	
		02.08.03-Partidos políticos	4.000.000	4.000.000	3.143.811	3.143.811	0	3.143.811	3.143.811	3.143.811	3.143.811	0,2%	78,6%	
		02.08.06-Indemnizações	2.000.000	2.000.000	0	0	0	0	0	0	0	0,0%	0,0%	
		02.08.07-Outras Despesas Re	4.214.000	4.064.000	1.499.680	1.499.680	0	1.499.680	1.499.680	1.499.680	1.499.680	0,1%	36,9%	
	02.08-Outras Despesas Total				22.087.642	21.498.113	11.837.106	11.837.106	0	11.837.106	11.837.106	0,8%	55,1%	
	02-Despesas Total				1.628.745.581	1.627.735.711	1.191.900.136	1.191.900.136	1.991.184	1.189.908.952	1.191.900.136	75,7%	73,2%	
	03-Activos	03.01-Activ	03.01.01.01.01.01-01-Residênc	3.500.000	3.500.000	720.972	720.972	0	720.972	720.972	720.972	0,0%	20,6%	
			03.01.01.01.02.01-Edifícios Nã	4.000.000	4.000.000	3.997.999	3.997.999	0	3.997.999	3.997.999	3.997.999	0,3%	99,9%	
			03.01.01.02.01.01-01-Viaturas	5.000.000	8.800.000	0	0	0	0	0	0	0,0%	0,0%	
			03.01.01.02.02.01-01-Ferramenta	2.650.000	2.650.000	0	0	0	0	0	0	0,0%	0,0%	
			03.01.01.02.03.01-01-Equipament	11.877.466	14.087.336	3.948.094	3.948.094	0	3.948.094	3.948.094	3.948.094	0,3%	28,0%	
			03.01.01.02.04.01-01-Outra Maqu	12.900.000	12.900.000	11.210.349	11.210.349	0	11.210.349	11.210.349	11.210.349	0,7%	86,9%	
		03.01-Activos Não Financeiros Total				39.927.466	45.937.336	19.877.414	19.877.414	0	19.877.414	19.877.414	1,3%	43,3%
	03-Activos E Passivos Total				39.927.466	45.937.336	19.877.414	19.877.414	0	19.877.414	19.877.414	1,3%	43,3%	
FUN Total				1.668.673.047	1.673.673.047	1.211.777.550	1.211.777.550	1.991.184	1.209.786.366	1.211.777.550	77,0%	72,4%		
ADIANTAMENTOS POR REGULARIZAR Total						362.619.342	362.619.342		362.619.342	362.619.342	23,0%			
Total Geral				1.668.673.047	1.673.673.047	1.574.396.892	1.574.396.892	1.991.184	1.572.405.708	1.574.396.892	100,0%	94,1%		

CONTAS PROVISÓRIAS 4º TRIMESTRE 2014

Mapa II-1.2 Despesas Globais de funcionamento do GOVERNO E CHEFIA DO GOVERNO segundo classificação econômica

Em ECV

Natureza	Class. Econom1	Class. Econom2	Econômica2 Descrição	Dotações Orçamentais	Orçamento Corrigido	Cabimentado	Liquidado	Por pagar Jan. a Dezembro	Pagamentos Jan. a Dezembro	Total Geral Executado	% 1	Exe %		
FUN	02-Despes	02.01-Des	02.01.01.01.01-Pessoal Dos Qua	190.190.503	204.789.558	188.604.065	188.604.065	0	188.604.065	188.604.065	0,8%	92,1%		
			02.01.01.01.02-Pessoal Do Quad	4.914.014.684	5.175.417.272	5.080.085.775	5.080.085.775	0	5.080.085.775	5.080.085.775	21,2%	98,2%		
			02.01.01.01.03-Pessoal Contratada	2.848.026.257	3.033.703.019	2.963.311.413	2.963.311.413	0	2.963.311.413	2.963.311.413	12,4%	97,7%		
			02.01.01.01.04-Pessoal Em Regime	8.854.952	9.494.344	3.108.309	3.108.309	0	3.108.309	3.108.309	0,0%	32,7%		
			02.01.01.02.01-Gratificações Permanentes	78.496.204	69.388.344	49.503.241	49.503.241	0	49.503.241	49.503.241	0,2%	71,3%		
			02.01.01.02.02-Subsídios Permanentes	531.191.253	540.788.360	484.470.091	484.470.091	0	484.470.091	484.470.091	2,0%	89,6%		
			02.01.01.02.03-Despesas De Representação	6.296.700	6.339.393	5.328.831	5.328.831	0	5.328.831	5.328.831	0,0%	84,1%		
			02.01.01.02.04-Gratificações Eventuais	784.814.320	782.183.494	686.621.955	686.621.955	613.566	686.008.389	686.621.955	2,9%	87,8%		
			02.01.01.02.05-Horas Extraordinárias	26.197.325	25.455.049	10.707.552	10.707.552	0	10.707.552	10.707.552	0,0%	42,1%		
			02.01.01.02.06-Alimentação E Alojamento	85.009.558	96.353.478	94.559.097	94.559.097	0	94.559.097	94.559.097	0,4%	98,1%		
			02.01.01.02.07-Formação De Pessoal	23.752.667	25.561.472	13.423.954	13.423.954	0	13.423.954	13.423.954	0,1%	52,5%		
			02.01.01.02.08-Subsídio De Instalação	8.945.700	8.875.700	3.618.304	3.618.304	0	3.618.304	3.618.304	0,0%	40,8%		
			02.01.01.02.09-Outros Suplementos	564.950.265	122.323.225	28.810.523	28.810.523	0	28.810.523	28.810.523	0,1%	23,6%		
			02.01.01.03.02-Recrutamentos E Seleção	246.814.904	154.132.449	0	0	0	0	0	0,0%	0,0%		
			02.01.01.03.03-Progressões	17.042.273	451.187	0	0	0	0	0	0,0%	0,0%		
			02.01.01.03.04-Reclassificações	165.185.932	12.243.232	0	0	0	0	0	0,0%	0,0%		
			02.01.01.03.05-Regressos	71.045.810	43.593.474	0	0	0	0	0	0,0%	0,0%		
			02.01.01.03.06-Promoções	25.418.864	5.476.130	0	0	0	0	0	0,0%	0,0%		
			02.01.02.01.01-Contribuições Para Previdência Social	431.967.620	683.730.416	583.427.419	583.427.419	0	583.427.419	583.427.419	2,4%	85,3%		
			02.01.02.01.02-Encargos Com A Previdência Social	55.657.920	55.675.920	50.510.278	50.510.278	0	50.510.278	50.510.278	0,2%	90,7%		
			02.01.02.01.03-Abono De Família	22.480.338	22.171.082	10.083.400	10.083.400	0	10.083.400	10.083.400	0,0%	45,5%		
			02.01.02.01.04-Seguros De Acidentes	3.102.373	752.373	478.659	478.659	0	478.659	478.659	0,0%	63,6%		
			02.01.02.01.09-Encargos Diversos	986.225	1.286.225	229.639	229.639	0	229.639	229.639	0,0%	17,9%		
			02.01-Despesas com pessoal Total				11.110.442.647	11.080.185.196	10.256.882.505	10.256.882.505	613.566	10.256.268.939	10.256.882.505	42,8%
		02.02-Aquisi	02.02.01.00.01-Matérias Primas E Materiais	9.232.936	7.614.936	4.067.049	4.067.049	0	4.067.049	4.067.049	0,0%	53,4%		
			02.02.01.00.02-Medicamentos	131.778.536	132.271.236	130.428.958	130.428.958	0	130.428.958	130.428.958	0,5%	98,6%		
			02.02.01.00.03-Produtos Alimentícios	67.507.305	70.310.885	60.842.012	60.842.012	48.000	60.794.012	60.842.012	0,3%	86,5%		
			02.02.01.00.04-Roupa Vestuário	5.910.109	5.517.867	2.881.719	2.881.719	0	2.881.719	2.881.719	0,0%	52,2%		
			02.02.01.00.05-Material De Escritório	71.782.615	74.874.414	48.352.065	48.352.065	3.450	48.348.615	48.352.065	0,2%	64,6%		
			02.02.01.00.06-Material De Consumo	8.805.000	8.850.000	638.731	638.731	0	638.731	638.731	0,0%	7,2%		
			02.02.01.00.08-Material De Educação	6.164.198	12.529.392	9.139.879	9.139.879	4.000	9.135.879	9.139.879	0,0%	72,9%		
			02.02.01.00.09-Material De Transportes	10.896.796	13.728.790	7.367.608	7.367.608	2.000	7.365.608	7.367.608	0,0%	53,7%		
			02.02.01.01.00-Livros E Documentos	4.635.654	3.903.654	1.239.680	1.239.680	40.049	1.199.631	1.239.680	0,0%	31,8%		
			02.02.01.01.01-Artigos Honoríficos	804.000	413.861	15.150	15.150	0	15.150	15.150	0,0%	3,7%		
			02.02.01.01.02-Combustíveis E Lubrificantes	93.984.964	92.157.654	62.965.813	62.965.813	0	62.965.813	62.965.813	0,3%	68,3%		
			02.02.01.01.03-Material De Limpeza	31.862.204	23.511.508	12.365.370	12.365.370	290.754	12.074.616	12.365.370	0,1%	52,6%		
			02.02.01.01.04-Material De Construção	26.656.799	18.977.295	8.056.804	8.056.804	0	8.056.804	8.056.804	0,0%	42,5%		
			02.02.01.09.09-Outros Bens	56.901.931	51.166.022	28.385.434	28.385.434	27.340	28.358.094	28.385.434	0,1%	55,5%		
			02.02.02.00.01-Rendas E Aluguéis	102.953.865	129.816.861	116.437.140	116.437.140	126.000	116.311.140	116.437.140	0,5%	89,7%		
			02.02.02.00.02-Conservação E Reparação	93.701.197	101.571.689	56.208.821	56.208.821	12.750	56.196.071	56.208.821	0,2%	55,3%		
			02.02.02.00.03-Comunicações	234.656.585	252.675.668	203.413.285	203.413.285	5.000	203.408.285	203.413.285	0,8%	80,5%		
			02.02.02.00.04-Transportes	10.828.233	10.996.224	7.556.263	7.556.263	0	7.556.263	7.556.263	0,0%	68,7%		
			02.02.02.00.05-Água	92.878.659	95.735.125	58.819.647	58.819.647	0	58.819.647	58.819.647	0,2%	61,4%		
			02.02.02.00.06-Energia Elétrica	199.793.723	209.722.235	146.946.409	146.946.409	0	146.946.409	146.946.409	0,6%	70,1%		
			02.02.02.00.07-Publicidade E Propaganda	2.950.937	7.303.672	6.015.833	6.015.833	0	6.015.833	6.015.833	0,0%	82,4%		
			02.02.02.00.08-Representação Diplomática	15.498.059	12.438.468	5.850.938	5.850.938	4.900	5.846.038	5.850.938	0,0%	47,0%		
			02.02.02.00.09-Deslocações E Estadia	171.456.966	186.468.312	146.374.255	146.374.255	0	146.374.255	146.374.255	0,6%	78,5%		
			02.02.02.01.00-Vigilância E Segurança	58.355.838	65.896.876	60.035.388	60.035.388	0	60.035.388	60.035.388	0,3%	91,1%		
			02.02.02.01.01-Limpeza Higiene	60.693.336	52.741.828	45.003.749	45.003.749	0	45.003.749	45.003.749	0,2%	85,3%		
			02.02.02.01.02-Honorários	384.000	2.177.000	1.642.375	1.642.375	0	1.642.375	1.642.375	0,0%	75,4%		
			02.02.02.01.03.01-Assistência Técnica	20.990.417	23.625.540	17.503.725	17.503.725	0	17.503.725	17.503.725	0,1%	74,1%		
			02.02.02.01.03.02-Assistência Técnica	636.000	2.228.000	818.000	818.000	0	818.000	818.000	0,0%	36,7%		
			02.02.02.09.09-Outros Serviços	190.579.662	172.413.810	113.824.894	113.824.894	265.985	113.558.909	113.824.894	0,5%	66,0%		
			02.02-Aquisição de bens e serviços Total				1.783.280.524	1.841.638.822	1.363.196.994	1.363.196.994	830.228	1.362.366.766	1.363.196.994	5,7%
		02.04-Juros	02.04.01-Juros da dívida externa	1.837.997.246	1.837.997.246	1.518.263.701	1.518.263.701	0	1.518.263.701	1.518.263.701	6,3%	82,6%		
			02.04.02-Juros da dívida interna	2.266.058.707	2.266.058.707	1.909.717.126	1.909.717.126	0	1.909.717.126	1.909.717.126	8,0%	84,3%		
			02.04.03-Outros encargos	78.360.830	78.280.830	15.118.355	15.118.355	0	15.118.355	15.118.355	0,1%	19,3%		
		02.04-Juros e outros encargos Total				4.182.416.783	4.182.336.783	3.443.099.182	3.443.099.182	0	3.443.099.182	3.443.099.182	14,4%	82,3%
		02.05-Subs	02.05.01.01-Subsídios Empresas	83.512.000	83.512.000	80.733.088	80.733.088	0	80.733.088	80.733.088	0,3%	96,7%		
			02.05.02.01-Subsídios A Empresas	70.000.000	83.000.000	25.792.071	25.792.071	0	25.792.071	25.792.071	0,1%	31,1%		
		02.05-Subsídios Total				153.512.000	166.512.000	106.525.159	106.525.159	0	106.525.159	106.525.159	0,4%	64,0%
		02.06-Transf	02.06.01.01-Transferências Correntes	25.750.000	2.275.000	775.000	775.000	0	775.000	775.000	0,0%	34,1%		
			02.06.01.09.01-Outros Transferências	15.670.161	14.670.161	410.000	410.000	0	410.000	410.000	0,0%	2,8%		
			02.06.01.09.03-Id Outros Transferências	5.134.000	5.134.000	4.566.966	4.566.966	46.000	4.520.966	4.566.966	0,0%	89,0%		
			02.06.02.01.01-Quotas A Organismos	175.986.152	127.811.764	46.195.031	46.195.031	0	46.195.031	46.195.031	0,2%	36,1%		
			02.06.02.01.09-Outros Organismos	200.000.000	0	0	0	0	0	0	0,0%	0,0%		
			02.06.03.01.01-Fundos E Serviços	84.423.463	11.488.404	4.645.958	4.645.958	0	4.645.958	4.645.958	0,0%	40,4%		
			02.06.03.01.02-Municípios Correntes	2.978.219.483	2.978.219.483	2.955.289.424	2.955.289.424	0	2.955.289.424	2.955.289.424	12,3%	99,2%		
			02.06.03.01.03-Embaixadas E Consulados	341.000.000	341.000.000	340.499.993	340.499.993	0	340.499.993	340.499.993	1,4%	99,9%		
			02.06.03.01.09-Outras Transferências	104.121.767	95.293.773	95.009.343	95.009.343	0	95.009.343	95.009.343	0,4%	99,7%		
			02.06.03.02.01-Fundos E Serviços	3.852.074	3.282.074	725.600	725.600	0	725.600	725.600	0,0%	22,1%		
			02.06.03.02.09-Outras Transferências	9.058.000	2.858.000	2.260.000	2.260.000	0	2.260.000	2.260.000	0,0%	79,1%		
		02.06-Transferências Total				3.943.215.100	3.582.032.659	3.450.377.315	3.450.377.315	46.000	3.450.331.315	3.450.377.315	14,4%	96,3%
02.07-Benef	02.07.01.01.01-Pensões de aposentados	2.251.500.000	2.522.770.000	2.519.974.704	2.519.974.704	0	2.519.974.704	2.519.974.704	10,5%	99,9%				
	02.07.01.01.02-Pensões de sobrevida	170.000.000	161.700.000	158.510.479	158.510.479	0	158.510.479	158.510.479	0,7%	98,0%				
	02.07.01.01.03-Pensões do regime geral	1.110.000.000	1.132.600.000	1.132.104.177	1.132.104.177	0	1.132.104.177	1.132.104.177	4,7%	100,0%				
	02.07.01.01.05-Pensões de ex-Presidentes	3.446.640	3.446.640	3.264.000	3.264.000	0	3.264.000	3.264.000	0,0%	94,7%				
	02.07.01.01.06-Subsidio de doentes	0	44.106	44.106</										

CONTAS PROVISÓRIAS 4º TRIMESTRE 2014
Mapa II-1.2 Despesas Globais de funcionamento do GOVERNO E CHEFIA DO GOVERNO segundo classificação económica

Natureza	Class. Econom1	Class. Econom2	Económica2 Descrição	Dotações Orçamentais	Orçamento Corrigido	Cabimentado	Liquidado	Por pagar Jan. a Dezembro	Pagamentos Jan. a Dezembro	Total Geral Executado	% 1	Exe %
			02.08-Outras Despesas Total	2.039.556.071	1.970.108.457	1.312.129.408	1.312.129.408	1.335.806	1.310.793.602	1.312.129.408	5,5%	66,6%
			02-Despesas Total	26.907.320.515	26.818.072.561	23.906.990.347	23.906.990.347	2.915.100	23.904.075.247	23.906.990.347	99,8%	89,1%
	03-Activos	03.01-Activos	03.01.01.01.02.01-Edifícios Não F	15.000.000	15.000.000	0	0	0	0	0	0,0%	0,0%
			03.01.01.01.06.01-Outras Constru	0	500.000	500.000	500.000	0	500.000	500.000	0,0%	100,0%
			03.01.01.02.01.01.01-Viaturas Lic	27.900.000	27.900.000	0	0	0	0	0	0,0%	0,0%
			03.01.01.02.02.01-Ferramentas E	2.851.000	1.531.000	68.676	68.676	0	68.676	68.676	0,0%	4,5%
			03.01.01.02.03.01-Equipamento A	30.172.600	35.970.869	7.584.639	7.584.639	455.725	7.128.914	7.584.639	0,0%	21,1%
			03.01.01.02.04.01-Outra Maquina	32.844.887	33.510.387	9.896.255	9.896.255	0	9.896.255	9.896.255	0,0%	29,5%
			03.01.04.04.01.01-Propriedade In	35.000.000	35.000.000	35.121.934	35.121.934	0	35.121.934	35.121.934	0,1%	100,3%
			03.01-Activos Não Financeiros Total	143.768.487	149.412.256	53.171.504	53.171.504	455.725	52.715.779	53.171.504	0,2%	35,6%
			03-Activos E Passivos Total	143.768.487	149.412.256	53.171.504	53.171.504	455.725	52.715.779	53.171.504	0,2%	35,6%
FUN Total				27.051.089.002	26.967.484.817	23.960.161.851	23.960.161.851	3.370.825	23.956.791.026	23.960.161.851	100,0%	88,8%
ADIANTAMENTOS POR REGULARIZAR Total						292.411.714	292.411.714		292.411.714	292.411.714	1,2%	
Total Geral				27.051.089.002	26.967.484.817	24.252.573.565	24.252.573.565	3.370.825	24.249.202.740	24.252.573.565	100,0%	89,9%

CONTAS PROVISÓRIAS 4º TRIMESTRE 2014
Mapa II-1.3 Despesas Globais de funcionamento dos SERVIÇOS E FUNDOS AUTÔNOMOS segundo classificação económica

Em ECV

Em ECV															
Natureza	Class. Econom1	Class. Econom2	Económica2 Descrição	Dotações Orçamentais	Orçamento Corrigido	Cabimentado	Liquidado	Por pagar Jan. a Dezembro	Pagamentos Jan. a Dezembro	Total Geral Executado	% 1	Exe %			
FUN	02-Despes	02.01-Des	02.01.01.01.01-Pessoal Dos Quadros Es	4.523.849	729.120	729.120	729.120	0	729.120	729.120	0,0%	100,0%			
			02.01.01.01.02-Pessoal Do Quadro	2.505.867.405	2.615.561.943	2.510.498.875	2.510.498.875	37.130	2.510.461.745	2.510.498.875	39,9%	96,0%			
			02.01.01.01.03-Pessoal Contratado	918.078.950	964.056.077	941.376.160	941.376.160	5.565.796	935.810.364	941.376.160	15,0%	97,6%			
			02.01.01.01.04-Pessoal Em Regime De	8.424.600	8.624.912	7.743.133	7.743.133	0	7.743.133	7.743.133	0,1%	89,8%			
			02.01.01.02.01-Gratificações Permanent	74.718.552	74.159.695	45.205.928	45.205.928	1.346.172	43.859.756	45.205.928	0,7%	61,0%			
			02.01.01.02.02-Subsídios Permanentes	366.413.744	363.946.104	345.142.440	345.142.440	290.741	344.851.699	345.142.440	5,5%	94,8%			
			02.01.01.02.03-Despesas De Represent	1.893.080	1.893.080	1.492.629	1.492.629	67	1.492.562	1.492.629	0,0%	78,8%			
			02.01.01.02.04-Gratificações Eventuais	29.801.031	29.765.131	23.519.401	23.519.401	14.450	23.504.951	23.519.401	0,4%	79,0%			
			02.01.01.02.05-Horas Extraordinárias	22.988.165	18.551.402	12.100.849	12.100.849	137	12.100.712	12.100.849	0,2%	65,2%			
			02.01.01.02.06-Alimentação E Alojamen	168.314.500	171.537.285	164.967.499	164.967.499	0	164.967.499	164.967.499	2,6%	96,2%			
			02.01.01.02.07-Formação	56.988.969	53.772.409	50.387.019	50.387.019	0	50.387.019	50.387.019	0,8%	93,7%			
			02.01.01.02.08-Subsídio De Instalação	8.650.000	14.610.693	11.243.707	11.243.707	0	11.243.707	11.243.707	0,2%	77,0%			
			02.01.01.02.09-Outros Suplementos E A	65.264.112	42.765.045	14.138.031	14.138.031	9.639.112	4.498.919	14.138.031	0,2%	33,1%			
			02.01.01.03.02-Recrutamentos E Nomea	56.924.905	35.007.612	0	0	0	0	0	0,0%	0,0%			
			02.01.01.03.03-Progressões	15.771.054	11.212.180	0	0	0	0	0	0,0%	0,0%			
			02.01.01.03.04-Reclassificações	7.456.898	6.860.246	0	0	0	0	0	0,0%	0,0%			
			02.01.01.03.05-Reingressos	10.379.503	5.294.054	0	0	0	0	0	0,0%	0,0%			
			02.01.01.03.06-Promoções	13.329.153	9.199.419	0	0	0	0	0	0,0%	0,0%			
			02.01.02.01.01-Contribuições Para A Se	259.051.174	274.971.731	254.360.623	254.360.623	720.449	253.640.174	254.360.623	4,0%	92,5%			
			02.01.02.01.02-Encargos Com A Saúde	2.837.000	1.667.019	1.617.253	1.617.253	0	1.617.253	1.617.253	0,0%	97,0%			
			02.01.02.01.03-Abono De Família	9.565.600	7.406.605	6.877.438	6.877.438	145	6.877.293	6.877.438	0,1%	92,9%			
			02.01.02.01.04-Seguros De Acidentes N	18.732.943	19.000.590	17.570.397	17.570.397	0	17.570.397	17.570.397	0,3%	92,5%			
			02.01.02.01.09-Encargos Diversos De Si	905.606	343.606	66.872	66.872	0	66.872	66.872	0,0%	19,5%			
			02.01-Despesas com pessoal Total				4.626.880.793	4.730.935.958	4.409.037.374	4.409.037.374	17.614.199	4.391.423.175	4.409.037.374	70,1%	93,2%
		02.02-Aqui	02.02.01.00.01-Matérias Primas E Subs	3.649.000	2.194.724	125.973	125.973	0	125.973	125.973	0,0%	5,7%			
			02.02.01.00.02-Medicamentos	354.203.888	354.003.888	333.361.156	333.361.156	0	333.361.156	333.361.156	5,3%	94,2%			
			02.02.01.00.03-Produtos Alimentares	72.775.905	73.333.767	56.867.647	56.867.647	0	56.867.647	56.867.647	0,9%	77,5%			
			02.02.01.00.04-Roupa Vestuário E Calc	96.024.471	91.422.748	66.554.628	66.554.628	0	66.554.628	66.554.628	1,1%	72,8%			
			02.02.01.00.05-Material De Escritório	46.396.238	44.360.701	42.156.842	42.156.842	0	42.156.842	42.156.842	0,7%	95,0%			
			02.02.01.00.06-Material De Consumo Cl	8.710.500	8.780.500	8.494.173	8.494.173	0	8.494.173	8.494.173	0,1%	96,7%			
			02.02.01.00.07-Munições Explosivos E	5.900.000	3.325.633	994.300	994.300	0	994.300	994.300	0,0%	29,9%			
			02.02.01.00.09-Material De Transporte -	8.824.000	8.069.730	7.403.599	7.403.599	0	7.403.599	7.403.599	0,1%	91,7%			
			02.02.01.01.00-Livros E Documentação	11.039.538	563.115	230.644	230.644	0	230.644	230.644	0,0%	41,0%			
			02.02.01.01.01-Artigos Honoríficos E De	110.000	110.000	0	0	0	0	0	0,0%	0,0%			
			02.02.01.01.02-Combustíveis E Lubrifica	139.479.558	139.995.139	124.080.706	124.080.706	0	124.080.706	124.080.706	2,0%	88,6%			
			02.02.01.01.03-Material De Limpeza, Hig	17.239.020	15.668.339	11.986.122	11.986.122	0	11.986.122	11.986.122	0,2%	76,5%			
			02.02.01.01.04-Material De Conservaçã	17.466.795	16.051.545	14.683.640	14.683.640	0	14.683.640	14.683.640	0,2%	91,5%			
			02.02.01.09.09-Outros Bens	31.350.239	38.087.894	27.380.678	27.380.678	0	27.380.678	27.380.678	0,4%	71,9%			
			02.02.02.00.01-Rendas E Alugueres	71.704.674	59.953.767	55.487.932	55.487.932	86.722	55.401.210	55.487.932	0,9%	92,6%			
			02.02.02.00.02-Conservação E Reparaç	33.538.911	34.698.094	34.209.322	34.209.322	0	34.209.322	34.209.322	0,5%	98,6%			
			02.02.02.00.03-Comunicações	60.195.443	65.004.964	50.920.263	50.920.263	0	50.920.263	50.920.263	0,8%	78,3%			
			02.02.02.00.04-Transportes	17.332.060	17.339.660	12.805.500	12.805.500	0	12.805.500	12.805.500	0,2%	73,9%			
			02.02.02.00.05-Água	53.307.683	49.520.890	34.831.055	34.831.055	0	34.831.055	34.831.055	0,6%	70,3%			
			02.02.02.00.06-Energia Eléctrica	137.236.552	140.629.447	86.495.340	86.495.340	0	86.495.340	86.495.340	1,4%	61,5%			
			02.02.02.00.07-Publicidade E Propagand	9.925.606	7.207.313	4.188.014	4.188.014	0	4.188.014	4.188.014	0,1%	58,1%			
			02.02.02.00.08-Representação Dos Serv	5.427.182	4.665.095	2.466.788	2.466.788	0	2.466.788	2.466.788	0,0%	52,9%			
			02.02.02.00.09-Deslocações E Estadas	62.482.743	68.887.820	57.709.524	57.709.524	440.927	57.268.597	57.709.524	0,9%	83,8%			
			02.02.02.01.00-Vigilância E Segurança	50.419.364	49.617.418	45.020.988	45.020.988	503.704	44.517.284	45.020.988	0,7%	90,7%			
			02.02.02.01.01-Limpeza Higiene E Cont	41.117.205	35.668.911	30.604.853	30.604.853	341.550	30.263.303	30.604.853	0,5%	85,8%			
			02.02.02.01.02-Honorários	2.684.000	2.325.400	1.349.550	1.349.550	0	1.349.550	1.349.550	0,0%	58,0%			
			02.02.02.01.03.01-Assistência Técnica -	59.522.292	48.986.942	39.224.075	39.224.075	0	39.224.075	39.224.075	0,6%	80,1%			
			02.02.02.01.03.02-Assistência Técnica -	3.650.000	4.420.490	4.015.350	4.015.350	69.909	3.945.441	4.015.350	0,1%	90,8%			
			02.02.02.09.09-Outros Serviços	54.213.540	52.059.161	50.467.634	50.467.634	276	50.467.358	50.467.634	0,8%	96,9%			
			02.02-Aquisição de bens e serviços Total				1.475.926.407	1.436.953.095	1.204.116.296	1.204.116.296	1.443.088	1.202.673.208	1.204.116.296	19,1%	83,8%
			02.04-Jurd	02.04.03-Outros encargos	18.000.000	18.000.000	918.664	918.664	0	918.664	918.664	0,0%	5,1%		
			02.04-Juros e outros encargos Total				18.000.000	18.000.000	918.664	918.664	0	918.664	918.664	0,0%	5,1%
		02.06-Tran	02.06.01.01-Transferências Correntes	4.931.200	4.931.200	3.499.953	3.499.953	0	3.499.953	3.499.953	0,1%	71,0%			
			02.06.01.09.01-Outros Transferências Co	5.900.000	3.345.000	3.196.623	3.196.623	0	3.196.623	3.196.623	0,1%	95,6%			
			02.06.02.01.01-Quotas A Organismos In	1.520.000	420.000	219.068	219.068	0	219.068	219.068	0,0%	52,2%			
			02.06.02.01.09-Outros Organismos Inter	450.000	978.180	492.134	492.134	0	492.134	492.134	0,0%	50,3%			
			02.06.03.01.09-Outras Transferências Ad	1.400.000	1.400.000	850.663	850.663	0	850.663	850.663	0,0%	60,8%			
			02.06.03.02.09-Outras Transferências Ad	23.658.617	23.658.617	23.647.554	23.647.554	0	23.647.554	23.647.554	0,4%	100,0%			
			02.06-Transferências Total				37.859.817	34.732.997	31.905.995	31.905.995	0	31.905.995	31.905.995	0,5%	91,9%
		02.07-Ben	02.07.01.01.04-Pensões de reserva	66.116.518	98.434.248	66.491.943	66.491.943	0	66.491.943	66.491.943	1,1%	67,5%			
			02.07.02.01.09-Outros Benefícios Social	1.500.000	1.218.750	837.317	837.317	0	837.317	837.317	0,0%	68,7%			
		02.07-Benefícios Sociais Total				67.616.518	99.652.998	67.329.260	67.329.260	0	67.329.260	67.329.260	1,1%	67,6%	
		02.08-Out	02.08.01-Seguros	39.707.854	25.131.114	22.502.280	22.502.280	0	22.502.280	22.502.280	0,4%	89,5%			
			02.08.02.01.02-Bolsas De Estudo E Out	465.000.000	474.000.000	473.377.060	473.377.060	0	473.377.060	473.377.060	7,5%	99,9%			
			02.08.02.01.09-Id Outras Correntes	211.000	531.000	350.237	350.237	0	350.237	350.237	0,0%	66,0%			
			02.08.06-Indemnizações	0	2.916.500	2.866.734	2.866.734	0	2.866.734	2.866.734	0,0%	98,3%			
			02.08.07-Outras Despesas Residual	54.176.320	41.961.530	37.256.708	37.256.708	0	37.256.708	37.256.708	0,6%	88,8%			
			02.08-Outras Despesas Total				559.095.174	544.540.144	536.353.019	536.353.019	0	536.353.019	536.353.019	8,5%	98,5%
			02-Despesas Total				6.785.378.709	6.864.815.192	6.249.660.608	6.249.660.608	19.057.287	6.232.603.321	6.249.660.608	99,3%	91,0%
03-Activos	03.01-Acti	03.01.01.02.03.01-Equipamento Adminis	2.130.000	3.384.875	1.748.679	1.748.679	0	1.748.679	1.748.679	0,0%	51,7%				
	03.01.01.02.04.01-Outra Maquinaria E E	12.500.000	10.412.827	1.170.168	1.170.168	0	1.170.168	1.170.168	0,0%	11,2%					
	03.01-Activos Não Financeiros Total				14.630.000	13.797.702	2.918.847	2.918.847	0	2.918.847	2.918.847	0,0%	21,2%		
03-Activos E Passivos Total				14.630.000	13.797.702	2.918.847	2.918.847	0	2.918.847	2.918.847	0,0%	21,2%			
FUN Total				6.800.008.709	6.878.612.894	6.252.579.455	6.252.579.455	19.057.287	6.232.522.168	6.252.579.455	99,4%	90,9%			
ADIANTAMENTOS POR REGULARIZAR Total						38.629.196	38.629.196		38.629.196	38.629.196	0,6%				
Total Geral				6.800.008.709	6.878.612.894	6.291.208.651	6.291.208.651	19.057.287	6.272.151.364	6.291.208.651	100,0%	91,5%			

CONTAS PROVISÓRIAS 4º TRIMESTRE 2014

MAPA II.1.4 - ADIANTAMENTOS DE FUNDOS POR REGULARIZAR

Estrutura n	Estrutura nível 3	DES	REC	Por Regularizar	Inst.credito	Inst.credito
Ec - Despesa	Ec Adiantam. Assembleia Nacional	700.728.810	615.495.335	85.233.475	ANS	EGN
	Ec Adiantam. Comissao Nacional Das Eleicoes	28.991.352	12.524.025	16.467.327	CNE	EGN
	Ec Adiantam. Conselho Superior De Magistratura	71.543.655	20.664.574	50.879.081	CSMJ	EGN
	Ec Adiantam. Conselho Superior Do Ministerio Publico	24.532.273	23.007.403	1.524.870	CSMP	EGN
	Ec Adiantam. Pr - Procuradoria Da Boa Vista	3.054.648	2.188.524	866.124	CSMP	EGN
	Ec Adiantam. Pr - Procuradoria Da Brava	2.778.865	2.588.476	190.389	CSMP	EGN
	Ec Adiantam. Pr - Procuradoria Da Ponta Do Sol	6.496.104	5.377.535	1.118.569	CSMP	EGN
	Ec Adiantam. Pr - Procuradoria Da Praia	48.531.696	44.775.346	3.756.350	CSMP	EGN
	Ec Adiantam. Pr - Procuradoria De S.Catrina	12.679.262	8.282.222	4.397.040	CSMP	EGN
	Ec Adiantam. Pr - Procuradoria De S.Domingos	4.135.956	3.122.467	1.013.489	CSMP	EGN
	Ec Adiantam. Pr - Procuradoria De S.Filipe	9.928.020	8.321.182	1.606.838	CSMP	EGN
	Ec Adiantam. Pr - Procuradoria De S.Nicolau	3.472.326	3.000.796	471.530	CSMP	EGN
	Ec Adiantam. Pr - Procuradoria De S.Vicente	23.557.824	20.548.878	3.008.946	CSMP	EGN
	Ec Adiantam. Pr - Procuradoria De Santa Cruz	9.209.496	8.938.607	270.889	CSMP	EGN
	Ec Adiantam. Pr - Procuradoria Do Maio	3.477.377	2.805.823	671.554	CSMP	EGN
	Ec Adiantam. Pr - Procuradoria Do Paul	942.763	43.287	899.476	CSMP	EGN
	Ec Adiantam. Pr - Procuradoria Do Porto Novo	5.159.124	4.221.527	937.597	CSMP	EGN
	Ec Adiantam. Pr - Procuradoria Do Sal	4.568.360	3.926.374	641.986	CSMP	EGN
	Ec Adiantam. Pr - Procuradoria Do Tarrafal	3.999.468	3.713.535	285.933	CSMP	EGN
	Ec Adiantam. Pr - Procuradoria Dos Mosteiros	3.578.448	3.078.897	499.551	CSMP	EGN
	Ec Adiantam. Presidencia Da Republica	193.036.113	148.079.581	44.956.532	PR	EGN
	Ec Adiantam. Procuradoria Geral Da Republica	51.363.140	36.351.675	15.011.465	PGR	EGN
	Ec Adiantam. Supremo Tribunal De Justica	48.785.928	48.712.821	73.107	STJ	EGN
	Ec Adiantam. Tribunal De Contas	80.659.968	80.659.968	0	TC	EGN
	Ec Adiantam. Comissão Recensamento Eleitoral Da Boa Vista	2.352.372	2.277.101	75.271	CRE	GOV
	Ec Adiantam. Comissão Recensamento Eleitoral Da Brava	2.076.416	1.739.941	336.475	CRE	GOV
	Ec Adiantam. Comissão Recensamento Eleitoral De Paúl	2.141.808	1.714.102	427.706	CRE	GOV
	Ec Adiantam. Comissão Recensamento Eleitoral De Porto Novo	2.833.908	1.975.384	858.524	CRE	GOV
	Ec Adiantam. Comissão Recensamento Eleitoral De R.Brava	2.094.132	1.953.123	141.009	CRE	GOV
	Ec Adiantam. Comissão Recensamento Eleitoral De R.Grande De S.Antão	2.741.388	2.130.365	611.023	CRE	GOV
	Ec Adiantam. Comissão Recensamento Eleitoral De R.Grande De Santiago	2.249.880	1.540.982	708.898	CRE	GOV
	Ec Adiantam. Comissão Recensamento Eleitoral De S.Catarina De Fogo	2.026.759	2.040.726	-13.967	CRE	GOV
	Ec Adiantam. Comissão Recensamento Eleitoral De S.Domingos	2.206.140	1.891.841	314.299	CRE	GOV
	Ec Adiantam. Comissão Recensamento Eleitoral De S.Filipe	2.937.620	2.520.642	416.978	CRE	GOV
	Ec Adiantam. Comissão Recensamento Eleitoral De S.Lourenço Dos Orgão	2.116.896	1.799.717	317.179	CRE	GOV
	Ec Adiantam. Comissão Recensamento Eleitoral De S.Miguel	2.205.156	1.781.752	423.404	CRE	GOV
	Ec Adiantam. Comissão Recensamento Eleitoral De S.Salvador Do Mundo	2.123.039	1.684.489	438.550	CRE	GOV
	Ec Adiantam. Comissão Recensamento Eleitoral De Tarrafal De S.Nicolau	2.059.128	1.634.535	424.593	CRE	GOV
	Ec Adiantam. Comissão Recensamento Eleitoral De Tarrafal De Santiago	2.636.820	2.336.155	300.665	CRE	GOV
	Ec Adiantam. Comissão Recensamento Eleitoral Do Maio	2.084.388	1.636.492	447.896	CRE	GOV
	Ec Adiantam. Comissão Recensamento Eleitoral Dos Mosteiros	2.166.300	1.695.786	470.514	CRE	GOV
	Ec Adiantam. Comissão Recenseamento Eleitoral Da Praia	4.454.940	3.091.447	1.363.493	CRE	GOV
	Ec Adiantam. Comissão Recenseamento Eleitoral De S.Catarina De Santiago	3.248.268	2.246.480	1.001.788	CRE	GOV
	Ec Adiantam. Comissão Recenseamento Eleitoral De S.Cruz	2.899.388	2.386.680	512.708	CRE	GOV
	Ec Adiantam. Comissão Recenseamento Eleitoral De S.Vicente	3.600.804	2.290.476	1.310.328	CRE	GOV
	Ec Adiantam. Comissão Recenseamento Eleitoral Do Sal	2.730.696	2.276.559	454.137	CRE	GOV
	Ec Adiantam. Estado Maior Das Forcas Armadas (Emfa)	690.963.416	683.300.759	7.662.657	FA	FSA
	Ec Adiantam. Hospital Agostinho Neto	236.972.240	236.972.240	0	HAN	FSA
	Ec Adiantam. Hospital Baptista De Sousa	139.462.404	139.462.404	0	HBS	FSA
	Ec Adiantam. Policia Judiciaria (Pj)	231.982.280	201.015.741	30.966.539	PJ	FSA
	Ec Regiao Sanitaria Santiago Norte	107.919.563	107.919.563	0	RSSN	FSA
	Ec Adiantam. Tc -Tribunal Da Praia	74.306.169	27.822.272	46.483.897	CSMJ	EGN
	Ec Adiantam. Tc- Tribunal Do Paul	2.880.299	1.146.860	1.733.439	CSMJ	EGN
	Ec Adiantam. Tc- Tribunal Da Ponta Do Sol	8.284.283	1.995.628	6.288.655	CSMJ	EGN
	Ec Adiantam. Tc- Tribunal Do Porto Novo	7.087.139	2.333.485	4.753.654	CSMJ	EGN
	Ec Adiantam. Tc -Tribunal De S.Domingos	8.054.196	4.578.726	3.475.470	CSMJ	EGN
	Ec Adiantam. Tc -Tribunal Da Brava	3.727.079	1.825.127	1.901.952	CSMJ	EGN
	Ec Adiantam. Tc -Tribunal De S.Nicolau	5.439.223	3.008.097	2.431.126	CSMJ	EGN
	Ec Adiantam. Tc -Tribunal Dos Mosteiros	7.467.492	3.416.353	4.051.139	CSMJ	EGN
	Ec Adiantam. Tc- Tribunal De S.Filipe	10.643.879	3.484.987	7.158.892	CSMJ	EGN
	Ec Adiantam. Tc - Tribunal Do Maio	4.251.936	1.647.801	2.604.135	CSMJ	EGN
	Ec Adiantam. Tc - Tribunal Da Boa Vista	3.442.105	1.352.998	2.089.107	CSMJ	EGN
	Ec Adiantam. Tc- Tribunal Do Tarrafal	6.306.265	2.402.688	3.903.577	CSMJ	EGN
	Ec Adiantam. Tc -Tribunal De Santa Cruz	11.612.183	5.170.442	6.441.741	CSMJ	EGN
	Ec Adiantam. Tc - Tribunal De Santa Catarina	16.675.548	6.063.295	10.612.253	CSMJ	EGN
	Ec Adiantam. Tc - Tribunal De S.Vicente	28.951.117	11.781.796	17.169.321	CSMJ	EGN
	Ec Adiantam. Tc - Tribunal Do Sal	9.807.804	3.068.938	6.738.866	CSMJ	EGN
Ec_Despesas Internas Orc. De Funcionamento Total		3.017.433.842	2.604.843.833	412.590.009		
Op_Tesouraria	Op_Tesouraria_Saida_Outras	554.399.483	273.329.240	281.070.243	MFP	GOV
Total Geral		3.571.833.325	2.878.173.073	693.660.252		

52,3%	EGN	362.619.342	MFP	281.070.243
42,2%	GOV	292.411.714	CRE	11.341.471
5,6%	FSA	38.629.196	CSMP	22.161.131
	Total do Ano	693.660.252	CSMJ	178.716.305

Amortização de Empréstimos 2014

Class. Econom1	Class. Econom2	Económica3 Descrição	Dotações Orçamentais	Orçamento Corrigido	Cabimentado	Liquidado Jan. a Dezembro	Pagamentos Jan. a Dezembro	Por pagar Jan. a Dezembro
03.02-Activos financeiros	03.02.01-Mercado interno	03.02.01.04.01-Empréstimos Concedidos Mi Concedidos	7.651.697.047	7.861.279.397	4.771.059.409	4.771.059.409	4.771.059.409	0
		03.02.01.04.02-Empréstimos Concedidos Mi Amortizações	(354.066.801)	(354.066.801)	(126.071.830)	(126.071.830)	(126.071.830)	0
		03.02.01.05.01-Acções E Outras Participações Mi- Aquisição	500.000.000	408.346.574	86.533.020	86.533.020	86.533.020	0
		03.02.01.05.02-Acções E Outras Participações Mi - Alienação			(27.132.814)	(27.132.814)	(27.132.814)	
		03.02.01.08.01-Outros Activos Financeiros Mi - Aquisições	446.496.375	296.496.375	0	0	0	0
	03.02.01-Mercado interno Total		8.244.126.621	8.212.055.545	4.704.387.785	4.704.387.785	4.704.387.785	0
	03.02.02-Mercado externo	03.02.02.05.01-Acções E Outras Participações Me - Aquisições	0	32.071.076	32.091.076	32.091.076	32.091.076	
03.02.02-Mercado externo Total		0	32.071.076	32.091.076	32.091.076	32.091.076	0	
03.02-Activos financeiros Total			8.244.126.621	8.244.126.621	4.736.478.861	4.736.478.861	4.736.478.861	0
03.03-Passivos Financeiros	03.03.01-Mercado interno	03.03.01.04.01-Empréstimos Obtidos Pmi - Aquisições	6.362.082.058	6.362.082.058	11.658.534.117	11.658.534.117	11.658.534.117	0
		03.03.01.04.02-Empréstimos Obtidos Pmi - Amortizações	(3.085.010.000)	(3.085.010.000)	(2.805.010.000)	(2.805.010.000)	(2.805.010.000)	
		03.03.01.08.01-Outros Passivos Financeiros Pmi - Aquisições	946.496.375	946.496.375	0	0	0	0
	03.03.01-Mercado interno Total		4.223.568.433	4.223.568.433	8.853.524.117	8.853.524.117	8.853.524.117	0
	03.03.02-Mercado externo	03.03.02.04.01-Empréstimos Obtidos Pme - Aquisições	19.319.070.675	19.454.294.122	16.643.247.827	16.643.247.827	16.643.247.827	0
		03.03.02.04.02-Empréstimos Obtidos Pme - Amortizações	(2.062.437.020)	(2.062.437.020)	(2.036.060.775)	(2.036.060.775)	(2.036.060.775)	0
		03.03.02.05.01-Acções E Outras Participações Pme - Aquisições			0	0		
		03.03.02.05.02-Acções E Outras Participações Pme - Alienação	0	0				0
03.03.02-Mercado externo Total		17.256.633.655	17.391.857.102	14.607.187.052	14.607.187.052	14.607.187.052	0	
03.03-Passivos Financeiros Total			21.480.202.088	21.615.425.535	23.460.711.169	23.460.711.169	23.460.711.169	0
Total Geral			13.236.075.467	13.371.298.914	18.724.232.308	18.724.232.308	18.724.232.308	0

CONTAS PROVISÓRIAS 4º TRIMESTRE 2014

Mapa IV - Receitas Globais dos Serviços e Fundos Autónomos segundo classificação económica e orgânica

O_NAT	RO_COD	RO_NOME	GPM - Agência Caboverdiana De Investimentos	MAPM - Instituto Caboverdiano para Igualdade e Equidade do Género	MS - Hospital Central Agostinho Neto	MS - Hospital Central Baptista De Sousa	MS - Centro Nacional De Desenvolvimento Sanitário	MS - Regiao Sanitária Santiago Norte	MFAP - Instituto Nacional De Estatística
FUN	01.03.03.01.01	Transferencias Correntes Da Administração Central				40.554.633		14.279.822	
	01.03.03.01.09	Outras Transferencias Correntes Administração Publica DONATIVOS				801.530			
	01.04.01.05.07	Outras Rendas							
	01.04.01.05.09	Outros rendimentos de propriedade							
	01.04.02.01.01	Venda Mercadorias							
	01.04.02.01.03	Venda Publicações E Impressos							
	01.04.02.01.09	Outras Vendas							1.336.967
	01.04.02.02.01.00.08	Taxa de exploração de água							
	01.04.02.02.01.00.09	Taxas de serviços de secretaria							
	01.04.02.02.01.09.09	Outras Taxas Diversas							
	01.04.02.02.02.01	Emolumentos E Custas De Portos E Capitancias							
	01.04.02.02.02.03	Emolumentos E Custas Dos Registos E Notariado							
	01.04.02.02.02.09	Outros emolumentos e custas							
	01.04.02.03.01	Taxas De Serviços Médico-Hospitalares			179.296.094	110.826.639		28.944.556	
	01.04.02.03.09	Outras Taxas De Serviços							
	01.04.02.04.02	Emolumentos Pessoais De Serviços De Justiça							
	01.04.02.02.02.09	Outros emolumentos e custas							
	01.04.02.04.09	Emolumentos Pessoais Serviços Diversos							
	01.04.03.09	Outras Multas E Penalidades							
	01.04.04.01	Outras Transferencias Correntes	114.934			3.640.950		209.425	
	01.04.05.09	Outras Receitas Não Especificadas			509.692	157.349			
FUN Total			114.934	0	179.805.786	155.981.101	0	43.433.803	1.336.967
	09.01.03.01	Recebidas Pelos Fsa	90.335.652	12.629.520	236.972.240	139.462.404	11.026.917	117.965.565	156.274.416
OPT Total			90.335.652	12.629.520	236.972.240	139.462.404	11.026.917	117.965.565	156.274.416
Total Geral			90.450.586	12.629.520	416.778.026	295.443.505	11.026.917	161.399.368	157.611.383

CONTAS PROVISÓRIAS 4º TRIMESTRE 2014

Mapa IV - Receitas Globais dos Serviços e Fundos Autónomos segundo classificação económica e orgânica

O_NAT	RO_COD	RO_NOME	MFP - Autoridade Reguladora De Aquisições Públicas		Mai - Polícia Nacional	MJ - Polícia Judiciária	MJ - Comissão De Coordenação E Combate À Droga	Cofre Geral De Justiça	MIEM - Instituto De Estradas
FUN	01.03.03.01.01	Transferencias Correntes Da Administração Central							
	01.03.03.01.09	Outras Transferencias Correntes Administração Publica DONAT							
	01.04.01.05.07	Outras Rendas							
	01.04.01.05.09	Outros rendimentos de propriedade							
	01.04.02.01.01	Venda Mercadorias							
	01.04.02.01.03	Venda Publicações E Impressos						35.200	
	01.04.02.01.09	Outras Vendas						1.866.274	
	01.04.02.02.01.00.08	Taxa de exploração de água							
	01.04.02.02.01.00.09	Taxas de serviços de secretaria							
	01.04.02.02.01.09.09	Outras Taxas Diversas							
	01.04.02.02.02.01	Emolumentos E Custas De Portos E Capitancias							
	01.04.02.02.02.03	Emolumentos E Custas Dos Registos E Notariado						295.558.125	
	01.04.02.02.02.09	Outros emolumentos e custas							
	01.04.02.03.01	Taxas De Serviços Médico-Hospitalares							
	01.04.02.03.09	Outras Taxas De Serviços							
	01.04.02.04.02	Emolumentos Pessoais De Serviços De Justiça						22.333.833	
	01.04.02.02.02.09	Outros emolumentos e custas							
	01.04.02.04.09	Emolumentos Pessoais Serviços Diversos							
	01.04.03.09	Outras Multas E Penalidades							
	01.04.04.01	Outras Transferencias Correntes							
	01.04.05.09	Outras Receitas Não Especificadas							
FUN Total			0	0	0	0	0	319.793.432	0
	09.01.03.01	Recebidas Pelos Fsa	28.509.481	690.963.416	1.780.134.184	231.982.280	16.473.779		31.157.796
OPT Total			28.509.481	690.963.416	1.780.134.184	231.982.280	16.473.779	0	31.157.796
Total Geral			28.509.481	690.963.416	1.780.134.184	231.982.280	16.473.779	319.793.432	31.157.796

CONTAS PROVISÓRIAS 4º TRIMESTRE 2014

Mapa IV - Receitas Globais dos Serviços e Fundos Autônomos segundo classificação econômica e orgânica

O_NAT	RO_COD	RO_NOME	MIEM - Laboratório De Engenharia Civil	MITM - Instituto Marítimo Portuario	MIEM - Fundo Autônomo De Manutenção Rodoviária	MIEM - Instituto Nacional De Desenvolviment o Das Pescas	MIEM - Autoridade Competente Para Os Produtos Da Pesca	MAHOT- Instituto Nacional De Meteorologia E Geofísica	MAHOT- Instituto Nacional De Gestão De Recursos Hídricos
FUN	01.03.03.01.01	Transferencias Correntes Da Administração Central							
	01.03.03.01.09	Outras Transferencias Correntes Administração Publica DONAT							
	01.04.01.05.07	Outras Rendas		4.996.085		18.010.000			
	01.04.01.05.09	Outros rendimentos de propriedade				1.860.000			
	01.04.02.01.01	Venda Mercadorias				12.500			
	01.04.02.01.03	Venda Publicações E Impressos		726.050					
	01.04.02.01.09	Outras Vendas				5.114.150			1.901.290
	01.04.02.02.01.00.08	Taxa de exploração de água							71.241.526
	01.04.02.02.01.00.09	Taxas de serviços de secretaria		3.578.217					
	01.04.02.02.01.09.09	Outras Taxas Diversas		18.147.963				132.000.000	
	01.04.02.02.02.01	Emolumentos E Custas De Portos E Capitancias		72.230.424					
	01.04.02.02.02.03	Emolumentos E Custas Dos Registos E Notariado							
	01.04.02.02.02.09	Outros emolumentos e custas							4.000
	01.04.02.03.01	Taxas De Serviços Médico-Hospitalares							
	01.04.02.03.09	Outras Taxas De Serviços							
	01.04.02.04.02	Emolumentos Pessoais De Serviços De Justiça							
	01.04.02.02.02.09	Outros emolumentos e custas							
	01.04.02.04.09	Emolumentos Pessoais Serviços Diversos	15.505.103						
	01.04.03.09	Outras Multas E Penalidades		1.392.220					663.845
	01.04.04.01	Outras Transferencias Correntes		151.995				2.487.000	14.086.243
	01.04.05.09	Outras Receitas Não Especificadas							
FUN Total			15.505.103	101.222.954	0	24.996.650	0	134.487.000	87.896.904
	09.01.03.01	Recebidas Pelos Fsa	1.333.334	15.000.000		12.116.352		13.004.996	13.674.999
OPT Total			1.333.334	15.000.000	0	12.116.352	0	13.004.996	13.674.999
Total Geral			16.838.437	116.222.954	0	37.113.002	0	147.491.996	101.571.903

CONTAS PROVISÓRIAS 4º TRIMESTRE 2014

Mapa IV - Receitas Globais dos Serviços e Fundos Autónomos segundo classificação económica e orgânica

O_NAT	RO_COD	RO_NOME	MJEDRH - Centro De Juventude	MJEDRH - Instituto De Emprego E Formação Profissional	MJEDRH - Instituto Caboverdiano Da Criança e do Adolescente	MTIE - Agencia Para O Desenvolviment o Empresarial E Inovação	MED - Fundação Caboverdiana De Acção Social E Escolar	MDR - Instituto Nacional De Investigação E Des. Agrário	MESCI - Universidade De Cabo Verde
FUN	01.03.03.01.01	Transferencias Correntes Da Administração Central							
	01.03.03.01.09	Outras Transferencias Correntes Administração Publica DONAT							
	01.04.01.05.07	Outras Rendas						23.500	
	01.04.01.05.09	Outros rendimentos de propriedade						581.913	
	01.04.02.01.01	Venda Mercadorias					3.500.000		
	01.04.02.01.03	Venda Publicações E Impressos							
	01.04.02.01.09	Outras Vendas						3.639.256	
	01.04.02.02.01.00.08	Taxa de exploração de água							
	01.04.02.02.01.00.09	Taxas de serviços de secretaria							
	01.04.02.02.01.09.09	Outras Taxas Diversas							
	01.04.02.02.02.01	Emolumentos E Custas De Portos E Capitancias							
	01.04.02.02.02.03	Emolumentos E Custas Dos Registos E Notariado							
	01.04.02.02.02.09	Outros emolumentos e custas							
	01.04.02.03.01	Taxas De Serviços Médico-Hospitalares							
	01.04.02.03.09	Outras Taxas De Serviços							65.124.550
	01.04.02.04.02	Emolumentos Pessoais De Serviços De Justiça							
	01.04.02.02.02.09	Outros emolumentos e custas							
	01.04.02.04.09	Emolumentos Pessoais Serviços Diversos							
	01.04.03.09	Outras Multas E Penalidades							305.982.020
	01.04.04.01	Outras Transferencias Correntes						64.500	
	01.04.05.09	Outras Receitas Não Especificadas						1.481.522	222.519
FUN Total			0	0	0	0	3.500.000	5.790.691	371.329.089
	09.01.03.01	Recebidas Pelos Fsa	51.479.386	67.025.260	34.864.776	100.939.764	531.745.980	32.459.115	246.411.549
OPT Total			51.479.386	67.025.260	34.864.776	100.939.764	531.745.980	32.459.115	246.411.549
Total Geral			51.479.386	67.025.260	34.864.776	100.939.764	535.245.980	38.249.806	617.740.638

CONTAS PROVISÓRIAS 4º TRIMESTRE 2014

Mapa IV - Receitas Globais dos Serviços e Fundos Autónomos segundo classificação económica e orgânica

O_NAT	RO_COD	RO_NOME	Mesci - Instituto Universitário De Educação	MCom - Fundo Autónomo De Solidariedade	MC - Arquivo Histórico Nacional	MC - Instituto Da Biblioteca Nacional E Do Livro	MC - Instituto De Investigação E Património Cultural	Mc - Fundo Autonomo Da Cultura	Total Geral
FUN	01.03.03.01.01	Transferencias Correntes Da Administração Central							54.834.455
	01.03.03.01.09	Outras Transferencias Correntes Administração Publica DONAT							801.530
	01.04.01.05.07	Outras Rendas				440.000			23.469.585
	01.04.01.05.09	Outros rendimentos de propriedade							2.441.913
	01.04.02.01.01	Venda Mercadorias							3.512.500
	01.04.02.01.03	Venda Publicações E Impressos				92.970			854.220
	01.04.02.01.09	Outras Vendas							13.857.937
	01.04.02.02.01.00.08	Taxa de exploração de água							71.241.526
	01.04.02.02.01.00.09	Taxas de serviços de secretaria	69.992.846						73.571.063
	01.04.02.02.01.09.09	Outras Taxas Diversas							150.147.963
	01.04.02.02.02.01	Emolumentos E Custas De Portos E Capitancias							72.230.424
	01.04.02.02.02.03	Emolumentos E Custas Dos Registos E Notariado							295.558.125
	01.04.02.02.02.09	Outros emolumentos e custas							4.000
	01.04.02.03.01	Taxas De Serviços Médico-Hospitalares							319.067.289
	01.04.02.03.09	Outras Taxas De Serviços			942.480				66.067.030
	01.04.02.04.02	Emolumentos Pessoais De Serviços De Justiça							22.333.833
	01.04.02.02.02.09	Outros emolumentos e custas							0
	01.04.02.04.09	Emolumentos Pessoais Serviços Diversos							15.505.103
	01.04.03.09	Outras Multas E Penalidades	878.900						308.916.985
	01.04.04.01	Outras Transferencias Correntes							20.755.047
	01.04.05.09	Outras Receitas Não Especificadas							2.371.082
FUN Total			70.871.746	0	942.480	532.970	0	0	1.517.541.610
	09.01.03.01	Recebidas Pelos Fsa	51.271.202	28.158.612	33.064.559	27.120.468	54.019.427	4.583.337	4.862.160.766
OPT Total			51.271.202	28.158.612	33.064.559	27.120.468	54.019.427	4.583.337	4.862.160.766
Total Geral			122.142.948	28.158.612	34.007.039	27.653.438	54.019.427	4.583.337	6.379.702.376

CONTAS PROVISÓRIAS 4º TRIMESTRE 2014
Mapa V - Despesas Globais dos Serviços e Fundos autónomos segundo classificação económica e orgânica

O_NA T	RO_N1	RO_N2	RO_DET	GPM - Agência Caboverdiana De Investimentos	MAPM - Instituto Caboverdiano para Igualdade e Equidade do Género	MS - Hospital Central Agostinho Neto	MS - Hospital Central Baptista De Sousa	MS - Centro Nacional De Desenvolvimento Sanitário
FUN	02-Despes	02.01-Des	02.01.01.01.01-Pessoal Dos Quadros Especiais					
			02.01.01.01.02-Pessoal Do Quadro	2.527.993	5.463.037			3.666.396
			02.01.01.01.03-Pessoal Contratado	48.064.891		58.251.544	69.036.433	
			02.01.01.01.04-Pessoal Em Regime De Avença	3.443.541			313.200	
			02.01.01.02.01-Gratificações Permanentes				0	
			02.01.01.02.02-Subsídios Permanentes	587.898	118.704			351.472
			02.01.01.02.03-Despesas De Representação					
			02.01.01.02.04-Gratificações Eventuais			1.310.806	4.199.590	0
			02.01.01.02.05-Horas Extraordinárias	354.480	0		200.052	207.053
			02.01.01.02.06-Alimentação E Alojamento				1.541.138	
			02.01.01.02.07-Formação	28.000				
			02.01.01.02.08-Subsídio De Instalação				0	
			02.01.01.02.09-Outros Suplementos E Abonos	0				0
			02.01.01.03.02-Recrutamentos E Nomeações	0				
			02.01.01.03.03-Progressões					
			02.01.01.03.04-Reclassificações					
			02.01.01.03.05-Reingressos					
			02.01.01.03.06-Promoções					
			02.01.02.01.01-Contribuições Para A Segurança Social	7.205.883	818.194	12.532.666	10.065.100	0
			02.01.02.01.02-Encargos Com A Saúde					
			02.01.02.01.03-Abono De Família			779.314		800
			02.01.02.01.04-Seguros De Acidentes No Trabalho	72.474	23.104	0		
			02.01.02.01.09-Encargos Diversos De Segurança Social					
			02.01-Despesas com pessoal Total	62.285.160	6.423.039	72.874.330	85.355.513	4.225.721
		02.02-Aqui	02.02.01.00.01-Matérias Primas E Subsidiárias					
			02.02.01.00.02-Medicamentos			175.208.706	100.156.097	
			02.02.01.00.03-Produtos Alimentares			36.751.604	10.082.109	
			02.02.01.00.04-Roupa Vestuário E Calçado			3.444.860	1.503.434	
			02.02.01.00.05-Material De Escritório	450.498	139.276	8.546.318	9.259.980	337.512
			02.02.01.00.06-Material De Consumo Clínico				3.587.664	
			02.02.01.00.07-Munições Explosivos E Outro Mat Militar					
			02.02.01.00.09-Material De Transporte - Peças			1.741.069	467.285	
			02.02.01.01.00-Livros E Documentação Técnica	0				
			02.02.01.01.02-Combustíveis E Lubrificantes	483.920	350.000	7.019.263	2.682.828	360.000
			02.02.01.01.03-Material De Limpeza, Higiene E Conforto	75.476	55.910	7.227.077		96.091
			02.02.01.01.04-Material De Conservação E Reparação	14.177		5.700.000	3.700.000	
			02.02.01.09.09-Outros Bens	109.707	0	0	918.048	127.879
			02.02.02.00.01-Rendas E Alugueres	5.400.000			893.001	
			02.02.02.00.02-Conservação E Reparação De Bens	690.204	69.575	7.751.926	2.584.444	499.986
			02.02.02.00.03-Comunicações	1.512.762	486.226	5.277.832	3.633.280	293.556
			02.02.02.00.04-Transportes	30.400				23.348
			02.02.02.00.05-Água	564.977	177.000	14.091.807	487.689	131.580
			02.02.02.00.06-Energia Eléctrica	2.012.222	467.633	15.683.094	8.637.607	658.622
			02.02.02.00.07-Publicidade E Propaganda	72.427	0			0
			02.02.02.00.08-Representação Dos Serviços	306.781		564.949	102.452	0
			02.02.02.00.09-Deslocações E Estadas	1.788.961	138.946	6.480.820	2.198.608	2.102
			02.02.02.01.00-Vigilância E Segurança	2.954.754	1.020.000	318.780	1.175.455	1.233.132
			02.02.02.01.01-Limpeza Higiene E Conforto			0	4.066.597	12.000
			02.02.02.01.02-Honorários	0				0
			02.02.02.01.03.01-Assistência Técnica - Residentes	463.606	0	3.000.000	1.388.040	20.000
			02.02.02.01.03.02-Assistência Técnica - Não Residentes			2.500.000		
			02.02.02.09.09-Outros Serviços	909.876	170.400	3.404.757	5.463.066	282.064
			02.02-Aquisição de bens e serviços Total	17.840.748	3.074.966	304.712.862	162.987.684	4.077.872
		02.04-Juro	02.04.03-Outros encargos					
			02.04-Juros e outros encargos Total	0	0	0	0	0
		02.06-Tran	02.06.01.01-Transferências Correntes					
			02.06.01.09.01-Outros Transferências Correntes					
			02.06.02.01.01-Quotas A Organismos Internacionais Correntes					
			02.06.02.01.09-Outros Organismos Internacionais - Correntes					
			02.06.03.01.09-Outras Transferências Administrações Públicas Corr					
			02.06.03.02.09-Outras Transferências Administrações Públicas Capi					
			02.06-Transferências Total	0	0	0	0	0
		02.07-Ben	02.07.01.01.04-Pensões de reserva					
			02.07.02.01.09-Outros Benefícios Sociais Em Numerário					
			02.07-Benefícios Sociais Total	0	0	0	0	0
		02.08-Outr	02.08.01-Seguros	90.666		875.396	95.954	0
			02.08.02.01.02-Bolsas De Estudo E Outros Benefícios Educacionais					
			02.08.02.01.09-Id Outras Correntes					
			02.08.06-Indemnizações					
			02.08.07-Outras Despesas Residual				10.016	
			02.08-Outras Despesas Total	90.666	0	875.396	105.970	0
		02-Despesas Total		80.216.574	9.498.005	378.462.588	248.449.167	8.303.593
	03-Activos	03.01-Activ	03.01.01.02.03.01-Equipamento Administrativo - Aquisições	0			0	
			03.01.01.02.04.01-Outra Maquinaria E Equipamento - Aquisições				0	
		03.01-Activos Não Financeiros Total		0	0	0	0	0
	03-Activos E Passivos Total			0	0	0	0	0
FUN Total				80.216.574	9.498.005	378.462.588	248.449.167	8.303.593
OUT						0	0	
Total Geral				80.216.574	9.498.005	378.462.588	248.449.167	8.303.593

CONTAS PROVISÓRIAS 4º TRIMESTRE 2014
Mapa V - Despesas Globais dos Serviços e Fundos autónomos segundo classificação económica e orgânica

O_NA T	RO_N1	RO_N2	RO_DET	MS - Regiao Sanitária Santiago Norte	MFAP - Instituto Nacional De Estatística	MFP - Autoridade Reguladora De Aquisições Públicas	Forças Armadas	Mai - Polícia Nacional
FUN	02-Despes	02.01-Des	02.01.01.01.01-Pessoal Dos Quadros Especiais				729.120	
			02.01.01.01.02-Pessoal Do Quadro		69.901.332	13.138.200	396.310.604	1.187.525.893
			02.01.01.01.03-Pessoal Contratado	35.916.138	17.526.578	2.849.533	0	8.255.681
			02.01.01.01.04-Pessoal Em Regime De Avença		2.022.000			1.320.000
			02.01.01.02.01-Gratificações Permanentes	0		2.520.000	529.405	
			02.01.01.02.02-Subsídios Permanentes		8.408.232	240.001	533.680	208.825.511
			02.01.01.02.03-Despesas De Representação				280.000	
			02.01.01.02.04-Gratificações Eventuais	2.520.539	96.000	290.000	77.000	9.486.266
			02.01.01.02.05-Horas Extraordinárias			40.956	0	
			02.01.01.02.06-Alimentação E Alojamento	467.834			143.724.500	18.587.220
			02.01.01.02.07-Formação	1.038.685		382.500	2.186.900	45.935.075
			02.01.01.02.08-Subsídio De Instalação				5.000	9.676.301
			02.01.01.02.09-Outros Suplementos E Abonos	63.303	0		0	0
			02.01.01.03.02-Recrutamentos E Nomeações					0
			02.01.01.03.03-Progressões		0		0	0
			02.01.01.03.04-Reclassificações					
			02.01.01.03.05-Reingressos					0
			02.01.01.03.06-Promoções			0	0	0
			02.01.02.01.01-Contribuições Para A Segurança Social	7.004.031	13.362.418	2.369.628	12.975.605	53.591.490
			02.01.02.01.02-Encargos Com A Saúde				1.617.253	
			02.01.02.01.03-Abono De Família			4.799	1.328.200	3.542.520
			02.01.02.01.04-Seguros De Acidentes No Trabalho		180.337	0		10.054.612
			02.01.02.01.09-Encargos Diversos De Segurança Social				6.250	
			02.01-Despesas com pessoal Total	47.010.530	111.496.897	21.835.617	560.303.517	1.556.800.569
		02.02-Aqui	02.02.01.00.01-Matérias Primas E Subsidiárias					
			02.02.01.00.02-Medicamentos	57.968.353				
			02.02.01.00.03-Produtos Alimentares	7.392.797				
			02.02.01.00.04-Roupa Vestuário E Calçado				14.000.000	46.409.244
			02.02.01.00.05-Material De Escritório	5.178.950	628.308	440.535	1.306.636	4.739.757
			02.02.01.00.06-Material De Consumo Clínico	4.892.509				
			02.02.01.00.07-Munições Explosivos E Outro Mat Militar				0	994.300
			02.02.01.00.09-Material De Transporte - Peças	2.846.038			269.800	
			02.02.01.01.00-Livros E Documentação Técnica	0		0		
			02.02.01.01.02-Combustíveis E Lubrificantes	10.995.725	979.028	207.500	9.260.387	64.659.887
			02.02.01.01.03-Material De Limpeza, Higiene E Conforto	3.016.564	125.605	50.172		
			02.02.01.01.04-Material De Conservação E Reparação	3.291.477				
			02.02.01.09.09-Outros Bens	4.074.966	240.802	132.642	1.934.116	16.836.186
			02.02.02.00.01-Rendas E Alugueres	20.240	12.594.240			10.374.765
			02.02.02.00.02-Conservação E Reparação De Bens	2.398.517	2.005.702	188.930	629.933	3.151.477
			02.02.02.00.03-Comunicações	2.549.411	1.430.972	443.533	860.000	15.697.908
			02.02.02.00.04-Transportes	40.000				
			02.02.02.00.05-Água	4.364.995	856.579	179.760	2.079.801	2.528.650
			02.02.02.00.06-Energia Eléctrica	2.002.440	5.418.874	375.529	1.492.159	6.547.979
			02.02.02.00.07-Publicidade E Propaganda			520.040		1.276.616
			02.02.02.00.08-Representação Dos Serviços		131.560	0	30.000	102.297
			02.02.02.00.09-Deslocações E Estadas	4.435.933	421.631	799.949	3.740.000	6.512.501
			02.02.02.01.00-Vigilância E Segurança		910.800	1.192.320		
			02.02.02.01.01-Limpeza Higiene E Conforto	9.175	2.778.150		935.465	1.447.045
			02.02.02.01.02-Honorários	0				
			02.02.02.01.03.01-Assistência Técnica - Residentes	1.589.914		73.411	0	251.100
			02.02.02.01.03.02-Assistência Técnica - Não Residentes		0			
			02.02.02.09.09-Outros Serviços	4.555.077	877.237	295.486	1.470.000	6.276.071
			02.02-Aquisição de bens e serviços Total	122.555.128	29.399.488	4.899.807	38.008.297	187.805.783
		02.04-Juro	02.04.03-Outros encargos					
			02.04-Juros e outros encargos Total	0	0	0	0	0
		02.06-Tran	02.06.01.01-Transferências Correntes					
			02.06.01.09.01-Outros Transferências Correntes					
			02.06.02.01.01-Quotas A Organismos Internacionais Correntes				0	
			02.06.02.01.09-Outros Organismos Internacionais - Correntes					
			02.06.03.01.09-Outras Transferências Administrações Públicas Cor					
			02.06.03.02.09-Outras Transferências Administrações Públicas Cap					
			02.06-Transferências Total	0	0	0	0	0
		02.07-Ben	02.07.01.01.04-Pensões de reserva				66.491.943	
			02.07.02.01.09-Outros Benefícios Sociais Em Numerário					
			02.07-Benefícios Sociais Total	0	0	0	66.491.943	0
		02.08-Outr	02.08.01-Seguros		672.819	7.607	5.593.408	5.656.806
			02.08.02.01.02-Bolsas De Estudo E Outros Benefícios Educacionais					
			02.08.02.01.09-Id Outras Correntes					
			02.08.06-Indemnizações					2.861.376
			02.08.07-Outras Despesas Residual				12.903.594	2.222.385
			02.08-Outras Despesas Total	0	672.819	7.607	18.497.002	10.740.567
			02-Despesas Total	169.565.658	141.569.204	26.743.031	683.300.759	1.755.346.919
		03-Activos	03.01-Activ	03.01.01.02.03.01-Equipamento Administrativo - Aquisições	1.428.579		320.100	
				03.01.01.02.04.01-Outra Maquinaria E Equipamento - Aquisições				0
			03.01-Activos Não Financeiros Total	1.428.579	0	320.100	0	0
			03-Activos E Passivos Total	1.428.579	0	320.100	0	0
FUN Total				170.994.237	141.569.204	27.063.131	683.300.759	1.755.346.919
OUT				0			7.662.657	
Total Geral				170.994.237	141.569.204	27.063.131	690.963.416	1.755.346.919

CONTAS PROVISÓRIAS 4º TRIMESTRE 2014
Mapa V - Despesas Globais dos Serviços e Fundos autónomos segundo classificação económica e orgânica

O_NA T	RO_N1	RO_N2	RO_DET	MJ - Polícia Judiciária	MJ - Comissão De Coordenação E Combate À Droga	Cofre Geral De Justiça	MIEM - Instituto De Estradas	MIEM - Laboratório De Engenharia Civil			
FUN	02-Despes	02.01-Des	02.01.01.01.01-Pessoal Dos Quadros Especiais								
			02.01.01.01.02-Pessoal Do Quadro	120.774.238	6.162.528		15.559.283	14.894.318			
			02.01.01.01.03-Pessoal Contratado	6.256.124		172.279.948		1.440.503			
			02.01.01.01.04-Pessoal Em Regime De Avença								
			02.01.01.02.01-Gratificações Permanentes	200.957		20.292.271					
			02.01.01.02.02-Subsídios Permanentes	41.862.538		70.143.495	2.564.471				
			02.01.01.02.03-Despesas De Representação	408.638							
			02.01.01.02.04-Gratificações Eventuais			973.999		33.660			
			02.01.01.02.05-Horas Extraordinárias	5.606	71.695						
			02.01.01.02.06-Alimentação E Alojamento								
			02.01.01.02.07-Formação			0	272.386	86.159			
			02.01.01.02.08-Subsídio De Instalação	0		170.223					
			02.01.01.02.09-Outros Suplementos E Abonos			223.658	0				
			02.01.01.03.02-Recrutamentos E Nomeações	0							
			02.01.01.03.03-Progressões								
			02.01.01.03.04-Reclassificações	0							
			02.01.01.03.05-Reingressos	0							
			02.01.01.03.06-Promoções	0							
			02.01.02.01.01-Contribuições Para A Segurança Social	7.266.220		20.701.605	2.714.904	2.454.380			
			02.01.02.01.02-Encargos Com A Saúde								
			02.01.02.01.03-Abono De Família	872.855	33.599						
			02.01.02.01.04-Seguros De Acidentes No Trabalho	3.828.006			26.832	116.245			
			02.01.02.01.09-Encargos Diversos De Segurança Social								
			02.01-Despesas com pessoal Total				181.475.182	6.267.822	284.785.199	21.137.876	19.025.265
		02.02-Aqui	02.02.01.00.01-Matérias Primas E Subsidiárias								
			02.02.01.00.02-Medicamentos	28.000		0					
			02.02.01.00.03-Produtos Alimentares		2.068.239	130.258					
			02.02.01.00.04-Roupa Vestuário E Calçado	55.210	140.000				21.400		
			02.02.01.00.05-Material De Escritório	350.000	244.670	2.871.651	191.627	153.720			
			02.02.01.00.06-Material De Consumo Clínico	14.000							
			02.02.01.00.07-Munições Explosivos E Outro Mat Militar								
			02.02.01.00.09-Material De Transporte - Peças	1.260.000		271.551	57.039				
			02.02.01.01.00-Livros E Documentação Técnica	0							
			02.02.01.01.02-Combustíveis E Lubrificantes	3.381.772	700.000	8.309.434	350.000	157.000			
			02.02.01.01.03-Material De Limpeza, Higiene E Conforto			34.320		41.210			
			02.02.01.01.04-Material De Conservação E Reparação	51.333		107.260	24.130	0			
			02.02.01.09.09-Outros Bens	122.185			19.453	22.328			
			02.02.02.00.01-Rendas E Alugueres	955.248		13.824.456					
			02.02.02.00.02-Conservação E Reparação De Bens	835.711	209.971	291.932	193.058	279.787			
			02.02.02.00.03-Comunicações	1.680.000		620.000	483.417	209.000			
			02.02.02.00.04-Transportes								
			02.02.02.00.05-Água	449.587		620.035	108.282	106.958			
			02.02.02.00.06-Energia Eléctrica	2.940.000	415.000	0	268.479	830.000			
			02.02.02.00.07-Publicidade E Propaganda	8.856							
			02.02.02.00.08-Representação Dos Serviços	175.000		91.234	47.370	43.190			
			02.02.02.00.09-Deslocações E Estadas	3.570.000	102.948	4.821.189	1.559.392	982.049			
			02.02.02.01.00-Vigilância E Segurança	418.482		9.410.121	447.972	598.000			
			02.02.02.01.01-Limpeza Higiene E Conforto	2.055.625	388.621	8.131.075	422.244				
			02.02.02.01.02-Honorários	445.550			94.000				
			02.02.02.01.03.01-Assistência Técnica - Residentes		139.932	95.050	549.967	59.200			
			02.02.02.01.03.02-Assistência Técnica - Não Residentes								
			02.02.02.09.09-Outros Serviços	140.000	1.015.866	5.404.118	98.475	47.277			
			02.02-Aquisição de bens e serviços Total				18.936.559	5.425.247	55.033.684	4.914.905	3.551.119
			02.04-Juro	02.04.03-Outros encargos		918.664					
				02.04-Juros e outros encargos Total			0	0	918.664	0	0
			02.06-Tran	02.06.01.01-Transferências Correntes							
		02.06.01.09.01-Outros Transferências Correntes			2.900.000						
		02.06.02.01.01-Quotas A Organismos Internacionais Correntes									
		02.06.02.01.09-Outros Organismos Internacionais - Correntes									
		02.06.03.01.09-Outras Transferências Administrações Públicas Cor				850.663					
		02.06.03.02.09-Outras Transferências Administrações Públicas Cap									
		02.06-Transferências Total			0	2.900.000	850.663	0	0		
		02.07-Ben	02.07.01.01.04-Pensões de reserva								
			02.07.02.01.09-Outros Benefícios Sociais Em Numerário								
		02.07-Benefícios Sociais Total				0	0	0	0	0	
		02.08-Outr	02.08.01-Seguros	604.000	99.990	3.656.623	120.929	38.619			
			02.08.02.01.02-Bolsas De Estudo E Outros Benefícios Educacionais								
			02.08.02.01.09-Id Outras Correntes								
			02.08.06-Indemnizações								
			02.08.07-Outras Despesas Residual								
		02.08-Outras Despesas Total				604.000	99.990	3.656.623	120.929	38.619	
		02-Despesas Total				201.015.741	14.693.059	345.244.833	26.173.710	22.615.003	
		03-Activos	03.01-Activ	03.01.01.02.03.01-Equipamento Administrativo - Aquisições							
				03.01.01.02.04.01-Outra Maquinaria E Equipamento - Aquisições			524.644				
			03.01-Activos Não Financeiros Total		0	0	524.644	0	0	0	
			03-Activos E Passivos Total			0	0	524.644	0	0	
FUN Total				201.015.741	14.693.059	345.769.477	26.173.710	22.615.003			
OUT				30.966.539							
Total Geral				231.982.280	14.693.059	345.769.477	26.173.710	22.615.003			

CONTAS PROVISÓRIAS 4º TRIMESTRE 2014
Mapa V - Despesas Globais dos Serviços e Fundos autónomos segundo classificação económica e orgânica

O_NA T	RO_N1	RO_N2	RO_DET	MITM - Instituto Marítimo Portuario	MIEM - Fundo Autónomo De Manutenção Rodoviária	MIEM - Instituto Nacional De Desenvolvimento Das Pescas	MIEM - Autoridade Competente Para Os Produtos Da Pesca	MAHOT- Instituto Nacional De Meteorologia E Geofísica
FUN	02-Despes	02.01-Des	02.01.01.01.01-Pessoal Dos Quadros Especiais		0			
			02.01.01.01.02-Pessoal Do Quadro	77.351.335	2.479.260	27.290.138		66.354.524
			02.01.01.01.03-Pessoal Contratado	5.309.171	412.126	365.134	0	26.573.603
			02.01.01.01.04-Pessoal Em Regime De Avença		644.392			
			02.01.01.02.01-Gratificações Permanentes	2.167.648	460.000			
			02.01.01.02.02-Subsídios Permanentes		187.548			7.977.050
			02.01.01.02.03-Despesas De Representação					
			02.01.01.02.04-Gratificações Eventuais	483.800		346.001		
			02.01.01.02.05-Horas Extraordinárias	29.516	17.401	18.236		2.270.974
			02.01.01.02.06-Alimentação E Alojamento					
			02.01.01.02.07-Formação			15.457		395.317
			02.01.01.02.08-Subsídio De Instalação					
			02.01.01.02.09-Outros Suplementos E Abonos	781.663		0		462.388
			02.01.01.03.02-Recrutamentos E Nomeações	0				
			02.01.01.03.03-Progressões	0				
			02.01.01.03.04-Reclassificações					
			02.01.01.03.05-Reingressos					
			02.01.01.03.06-Promoções					
			02.01.02.01.01-Contribuições Para A Segurança Social	4.561.550	76.560	4.255.263	0	13.986.918
			02.01.02.01.02-Encargos Com A Saúde					
			02.01.02.01.03-Abono De Família	96.201				
			02.01.02.01.04-Seguros De Acidentes No Trabalho	800.062	11.256	134.868	0	251.133
			02.01.02.01.09-Encargos Diversos De Segurança Social					60.622
			02.01-Despesas com pessoal Total	91.580.946	4.288.543	32.425.097	0	118.332.529
		02.02-Aqui	02.02.01.00.01-Matérias Primas E Subsidiárias				0	
			02.02.01.00.02-Medicamentos					
			02.02.01.00.03-Produtos Alimentares					
			02.02.01.00.04-Roupa Vestuário E Calçado	48.433				
			02.02.01.00.05-Material De Escritório	419.774	73.887	62.163	0	886.178
			02.02.01.00.06-Material De Consumo Clínico					
			02.02.01.00.07-Munições Explosivos E Outro Mat Militar					
			02.02.01.00.09-Material De Transporte - Peças					262.577
			02.02.01.01.00-Livros E Documentação Técnica			25.279		
			02.02.01.01.02-Combustíveis E Lubrificantes	233.050	89.899	1.595.106	0	2.074.287
			02.02.01.01.03-Material De Limpeza, Higiene E Conforto		28.000	39.924	0	193.134
			02.02.01.01.04-Material De Conservação E Reparação		21.597	171.187		752.272
			02.02.01.09.09-Outros Bens	210.000		76.484	0	281.672
			02.02.02.00.01-Rendas E Alugueres	2.640.000	473.000	0	0	128.000
			02.02.02.00.02-Conservação E Reparação De Bens	961.682	140.000	1.639.385	0	990.706
			02.02.02.00.03-Comunicações	1.047.354	228.644	534.438	0	2.736.723
			02.02.02.00.04-Transportes					2.348.598
			02.02.02.00.05-Água	377.335	80.336	472.019	0	1.096.442
			02.02.02.00.06-Energia Eléctrica	2.286.087	92.807	1.211.021	0	2.614.455
			02.02.02.00.07-Publicidade E Propaganda					
			02.02.02.00.08-Representação Dos Serviços		63.000	57.535		158.314
			02.02.02.00.09-Deslocações E Estadas	1.232.040	485.569	1.172.708		2.042.119
			02.02.02.01.00-Vigilância E Segurança	1.129.204		1.816.811		1.577.172
			02.02.02.01.01-Limpeza Higiene E Conforto	1.000.000				1.929.670
			02.02.02.01.02-Honorários			810.000		
			02.02.02.01.03.01-Assistência Técnica - Residentes		864.306		0	967.000
			02.02.02.01.03.02-Assistência Técnica - Não Residentes					
			02.02.02.09.09-Outros Serviços	607.664	58.800	2.175.654	0	1.075.571
			02.02-Aquisição de bens e serviços Total	12.192.623	2.699.845	11.859.714	0	22.114.890
		02.04-Juro	02.04.03-Outros encargos					
			02.04-Juros e outros encargos Total	0	0	0	0	0
		02.06-Tran	02.06.01.01-Transferências Correntes					
			02.06.01.09.01-Outros Transferências Correntes					
			02.06.02.01.01-Quotas A Organismos Internacionais Correntes		219.068			
			02.06.02.01.09-Outros Organismos Internacionais - Correntes					42.134
			02.06.03.01.09-Outras Transferências Administrações Públicas Cor					
			02.06.03.02.09-Outras Transferências Administrações Públicas Cap					
			02.06-Transferências Total	0	219.068	0	0	42.134
		02.07-Ben	02.07.01.01.04-Pensões de reserva					
			02.07.02.01.09-Outros Benefícios Sociais Em Numerário					
			02.07-Benefícios Sociais Total	0	0	0	0	0
		02.08-Outr	02.08.01-Seguros	336.835	100.000	2.284.181	0	88.766
			02.08.02.01.02-Bolsas De Estudo E Outros Benefícios Educacionais					
			02.08.02.01.09-Id Outras Correntes		33.277	316.960		
			02.08.06-Indemnizações			5.358		
			02.08.07-Outras Despesas Residual			94.241		224.543
			02.08-Outras Despesas Total	336.835	133.277	2.700.740	0	313.309
		02-Despesas Total		104.110.404	7.340.733	46.985.551	0	140.802.862
	03-Activos	03.01-Activ	03.01.01.02.03.01-Equipamento Administrativo - Aquisições				0	
			03.01.01.02.04.01-Outra Maquinaria E Equipamento - Aquisições			234.371		
		03.01-Activos Não Financeiros Total		0	0	234.371	0	0
	03-Activos E Passivos Total			0	0	234.371	0	0
FUN Total				104.110.404	7.340.733	47.219.922	0	140.802.862
OUT								
Total Geral				104.110.404	7.340.733	47.219.922	0	140.802.862

CONTAS PROVISÓRIAS 4º TRIMESTRE 2014
Mapa V - Despesas Globais dos Serviços e Fundos autónomos segundo classificação económica e orgânica

O_NA T	RO_N1	RO_N2	RO_DET	MAHOT- Instituto Nacional De Gestão De Recursos Hídricos	MJEDRH - Centro De Juventude	MJEDRH - Instituto De Emprego E Formação Profissional	MJEDRH - Instituto Caboverdiano Da Criança e do Adolescente	MTIE - Agencia Para O Desenvolvimento Empresarial E Inovação			
FUN	02-Despes	02.01-Des	02.01.01.01.01-Pessoal Dos Quadros Especiais								
			02.01.01.01.02-Pessoal Do Quadro	70.334.726		6.688.196	8.139.796				
			02.01.01.01.03-Pessoal Contratado	6.472.186	26.666.478	34.578.516	9.290.912	37.200.395			
			02.01.01.01.04-Pessoal Em Regime De Avença								
			02.01.01.02.01-Gratificações Permanentes	390.710		56.000					
			02.01.01.02.02-Subsídios Permanentes	1.028.211				1.930.888			
			02.01.01.02.03-Despesas De Representação								
			02.01.01.02.04-Gratificações Eventuais			137.000		1.985.167			
			02.01.01.02.05-Horas Extraordinárias	409.151		68.160	134.814				
			02.01.01.02.06-Alimentação E Alojamento	626.000							
			02.01.01.02.07-Formação	30.000							
			02.01.01.02.08-Subsídio De Instalação								
			02.01.01.02.09-Outros Suplementos E Abonos	0	0		526.248				
			02.01.01.03.02-Recrutamentos E Nomeações								
			02.01.01.03.03-Progressões	0			0				
			02.01.01.03.04-Reclassificações			0	0				
			02.01.01.03.05-Regressos	0							
			02.01.01.03.06-Promoções								
			02.01.02.01.01-Contribuições Para A Segurança Social	11.292.995	8.446.277	6.112.234	2.689.433	5.476.667			
			02.01.02.01.02-Encargos Com A Saúde								
			02.01.02.01.03-Abono De Família								
			02.01.02.01.04-Seguros De Acidentes No Trabalho	407.257		187.258		0			
			02.01.02.01.09-Encargos Diversos De Segurança Social	0							
			02.01-Despesas com pessoal Total				90.991.236	35.112.755	47.827.364	20.781.203	46.593.117
		02.02-Aqui	02.02.01.00.01-Matérias Primas E Subsidiárias								
			02.02.01.00.02-Medicamentos								
			02.02.01.00.03-Produtos Alimentares								
			02.02.01.00.04-Roupa Vestuário E Calçado								
			02.02.01.00.05-Material De Escritório	104.955	540.554	278.358	224.000	628.542			
			02.02.01.00.06-Material De Consumo Clínico								
			02.02.01.00.07-Munições Explosivos E Outro Mat Militar								
			02.02.01.00.09-Material De Transporte - Peças								
			02.02.01.01.00-Livros E Documentação Técnica								
			02.02.01.01.02-Combustíveis E Lubrificantes	1.661.072	700.000	520.000	559.976	570.000			
			02.02.01.01.03-Material De Limpeza, Higiene E Conforto	18.966		108.475	150.574	44.902			
			02.02.01.01.04-Material De Conservação E Reparação	346.980		303.672					
			02.02.01.09.09-Outros Bens	4.820		9.910	112.280	374.731			
			02.02.02.00.01-Rendas E Alugueres	194.600	1.770.000		3.087.000	600.000			
			02.02.02.00.02-Conservação E Reparação De Bens	235.209	559.912	68.059	105.578	267.636			
			02.02.02.00.03-Comunicações	682.851	629.531	457.581	563.844	1.411.360			
			02.02.02.00.04-Transportes			0					
			02.02.02.00.05-Água	200.727	322.000	293.684	217.998	416.140			
			02.02.02.00.06-Energia Eléctrica	1.363.798	769.139	2.969.962	443.327	1.868.253			
			02.02.02.00.07-Publicidade E Propaganda					1.652.533			
			02.02.02.00.08-Representação Dos Serviços	11.050		46.050					
			02.02.02.00.09-Deslocações E Estadas	145.267	313.865	414.751	124.488	3.561.036			
			02.02.02.01.00-Vigilância E Segurança	1.317.624		75.000		1.562.877			
			02.02.02.01.01-Limpeza Higiene E Conforto	87.753	309.875						
			02.02.02.01.02-Honorários	0							
			02.02.02.01.03.01-Assistência Técnica - Residentes							27.271.539	
			02.02.02.01.03.02-Assistência Técnica - Não Residentes							1.445.441	
			02.02.02.09.09-Outros Serviços	48.879		105.722	268.490	4.659.116			
			02.02-Aquisição de bens e serviços Total				6.424.551	5.914.876	5.651.224	5.857.555	46.334.106
			02.04-Juro	02.04.03-Outros encargos							
				02.04-Juros e outros encargos Total				0	0	0	0
			02.06-Tran	02.06.01.01-Transferências Correntes						3.499.953	
		02.06.01.09.01-Outros Transferências Correntes								296.623	
		02.06.02.01.01-Quotas A Organismos Internacionais Correntes									
		02.06.02.01.09-Outros Organismos Internacionais - Correntes									
		02.06.03.01.09-Outras Transferências Administrações Públicas Cor									
		02.06.03.02.09-Outras Transferências Administrações Públicas Cap									
		02.06-Transferências Total				0	0	0	3.499.953	296.623	
		02.07-Ben	02.07.01.01.04-Pensões de reserva								
			02.07.02.01.09-Outros Benefícios Sociais Em Numerário								
		02.07-Benefícios Sociais Total				0	0	0	0	0	
		02.08-Outr	02.08.01-Seguros	73.318	139.376	240.899	81.530	91.189			
			02.08.02.01.02-Bolsas De Estudo E Outros Benefícios Educacionais								
			02.08.02.01.09-Id Outras Correntes								
			02.08.06-Indemnizações								
			02.08.07-Outras Despesas Residual	0		5.000					
		02.08-Outras Despesas Total				73.318	139.376	245.899	81.530	91.189	
		02-Despesas Total				97.489.105	41.167.007	53.724.487	30.220.241	93.315.035	
		03-Activos	03.01-Activ	03.01.01.02.03.01-Equipamento Administrativo - Aquisições	0					0	
				03.01.01.02.04.01-Outra Maquinaria E Equipamento - Aquisições					411.153		
			03.01-Activos Não Financeiros Total				0	0	0	0	411.153
		03-Activos E Passivos Total				0	0	0	0	411.153	
FUN Total				97.489.105	41.167.007	53.724.487	30.220.241	93.726.188			
OUT											
Total Geral				97.489.105	41.167.007	53.724.487	30.220.241	93.726.188			

CONTAS PROVISÓRIAS 4º TRIMESTRE 2014
Mapa V - Despesas Globais dos Serviços e Fundos autónomos segundo classificação económica e orgânica

O_NA T	RO_N1	RO_N2	RO_DET	MED - Fundação Caboverdiana De Acção Social E Escolar	MDR - Instituto Nacional De Investigação E Des. Agrário	MESCI - Universidade De Cabo Verde	Mesci - Instituto Universitário De Educação	MCom - Fundo Autónomo De Solidariedade			
FUN	02-Despesas	02.01-Despesas	02.01.01.01.01-Pessoal Dos Quadros Especiais								
			02.01.01.01.02-Pessoal Do Quadro	4.933.353	31.319.698	224.614.252	80.508.024				
			02.01.01.01.03-Pessoal Contratado	11.986.046	656.805	337.855.653	6.443.300				
			02.01.01.01.04-Pessoal Em Regime De Avença								
			02.01.01.02.01-Gratificações Permanentes	1.537.175		15.705.590					
			02.01.01.02.02-Subsídios Permanentes		0		92.000				
			02.01.01.02.03-Despesas De Representação		0	151.523	652.401				
			02.01.01.02.04-Gratificações Eventuais		227.913	667.210		670.000			
			02.01.01.02.05-Horas Extraordinárias	14.450	73.238	1.466.211	6.588.159				
			02.01.01.02.06-Alimentação E Alojamento			20.807	0				
			02.01.01.02.07-Formação			16.540	0				
			02.01.01.02.08-Subsídio De Instalação				1.392.183				
			02.01.01.02.09-Outros Suplementos E Abonos			2.441.659	0				
			02.01.01.03.02-Recrutamentos E Nomeações			0	0				
			02.01.01.03.03-Progressões				0				
			02.01.01.03.04-Reclassificações			0	0				
			02.01.01.03.05-Regressos				0				
			02.01.01.03.06-Promoções				0				
			02.01.02.01.01-Contribuições Para A Segurança Social	774.810	4.599.838	31.869.953	753.093				
			02.01.02.01.02-Encargos Com A Saúde				0				
			02.01.02.01.03-Abono De Família	9.601		62.805	45.599				
			02.01.02.01.04-Seguros De Acidentes No Trabalho	470.340	855.524						
			02.01.02.01.09-Encargos Diversos De Segurança Social								
			02.01-Despesas com pessoal Total				19.725.775	37.733.016	614.872.203	96.474.759	670.000
		02.02-Aquisição de bens e serviços	02.02.01.00.01-Matérias Primas E Subsidiárias			30.249	95.724				
			02.02.01.00.02-Medicamentos								
			02.02.01.00.03-Produtos Alimentares			442.640					
			02.02.01.00.04-Roupa Vestuário E Calçado			0					
			02.02.01.00.05-Material De Escritório	362.621	139.702	2.457.697	417.874				
			02.02.01.00.06-Material De Consumo Clínico								
			02.02.01.00.07-Munições Explosivos E Outro Mat Militar								
			02.02.01.00.09-Material De Transporte - Peças	195.630							
			02.02.01.01.00-Livros E Documentação Técnica			205.365	0				
			02.02.01.01.02-Combustíveis E Lubrificantes	570.570	1.692.833	2.497.134	420.000				
			02.02.01.01.03-Material De Limpeza, Higiene E Conforto	185.750	111.428		95.315				
			02.02.01.01.04-Material De Conservação E Reparação				105.482				
			02.02.01.09.09-Outros Bens	79.704	1.087.647	545.278					
			02.02.02.00.01-Rendas E Alugueres	1.200.000	59.500	1.187.160					
			02.02.02.00.02-Conservação E Reparação De Bens	502.597	728.775	4.360.219	418.074				
			02.02.02.00.03-Comunicações	1.539.618	505.369	3.252.562	769.273				
			02.02.02.00.04-Transportes	10.363.154							
			02.02.02.00.05-Água	576.800	68.570	2.004.710	792.554				
			02.02.02.00.06-Energia Eléctrica	1.399.844	1.754.540	17.815.631	2.043.526				
			02.02.02.00.07-Publicidade E Propaganda			605.242	52.300				
			02.02.02.00.08-Representação Dos Serviços	97.667	16.000	408.469					
			02.02.02.00.09-Deslocações E Estadas	1.049.110	40.990	6.189.532	1.138.120	230.335			
			02.02.02.01.00-Vigilância E Segurança			10.223.483	970.676				
			02.02.02.01.01-Limpeza Higiene E Conforto			6.352.253	0				
			02.02.02.01.02-Honorários								
			02.02.02.01.03.01-Assistência Técnica - Residentes		37.375	678.222	863.926				
			02.02.02.01.03.02-Assistência Técnica - Não Residentes			0					
			02.02.02.09.09-Outros Serviços	558.641	1.287.617	6.766.715	504.135	150.000			
			02.02-Aquisição de bens e serviços Total				18.681.706	8.003.235	65.645.396	8.591.255	380.335
			02.04-Juros	02.04.03-Outros encargos							
			02.04-Juros e outros encargos Total				0	0	0	0	0
		02.06-Transferências	02.06.01.01-Transferências Correntes			0					
			02.06.01.09.01-Outros Transferências Correntes								
			02.06.02.01.01-Quotas A Organismos Internacionais Correntes								
			02.06.02.01.09-Outros Organismos Internacionais - Correntes			450.000					
			02.06.03.01.09-Outras Transferências Administrações Públicas Cor								
			02.06.03.02.09-Outras Transferências Administrações Públicas Cap				643.958			23.003.596	
			02.06-Transferências Total				0	0	1.093.958	0	23.003.596
		02.07-Benefícios Sociais	02.07.01.01.04-Pensões de reserva								
			02.07.02.01.09-Outros Benefícios Sociais Em Numerário							837.317	
		02.07-Benefícios Sociais Total				0	0	0	0	837.317	
		02.08-Outras Despesas	02.08.01-Seguros	365.348	291.662	288.054	383.237				
			02.08.02.01.02-Bolsas De Estudo E Outros Benefícios Educacionais	473.377.060							
			02.08.02.01.09-Id Outras Correntes								
			02.08.06-Indemnizações								
			02.08.07-Outras Despesas Residual	21.254.000	212.879					330.050	
		02.08-Outras Despesas Total				494.996.408	504.541	288.054	383.237	330.050	
		02-Despesas Total				533.403.889	46.240.792	681.899.611	105.449.251	25.221.298	
		03-Activos	03.01-Activos Não Financeiros	03.01.01.02.03.01-Equipamento Administrativo - Aquisições							
				03.01.01.02.04.01-Outra Maquinaria E Equipamento - Aquisições							
			03.01-Activos Não Financeiros Total				0	0	0	0	0
		03-Activos E Passivos Total				0	0	0	0	0	
FUN Total				533.403.889	46.240.792	681.899.611	105.449.251	25.221.298			
OUT											
Total Geral				533.403.889	46.240.792	681.899.611	105.449.251	25.221.298			

CONTAS PROVISÓRIAS 4º TRIMESTRE 2014
Mapa V - Despesas Globais dos Serviços e Fundos autónomos segundo classificação económica e orgânica

O_NA T	RO_N1	RO_N2	RO_DET	MC - Arquivo Histórico Nacional	MC - Instituto Da Biblioteca Nacional E Do Livro	MC - Instituto De Investigação E Património Cultural	Mc - Fundo Autonomo Da Cultura	Total Geral						
FUN	02-Despes	02.01-Des	02.01.01.01.01-Pessoal Dos Quadros Especiais					729.120						
			02.01.01.01.02-Pessoal Do Quadro	23.308.366	13.170.569	38.045.686		2.510.461.745						
			02.01.01.01.03-Pessoal Contratado		3.703.920	4.012.212	4.406.534	935.810.364						
			02.01.01.01.04-Pessoal Em Regime De Avença					7.743.133						
			02.01.01.02.01-Gratificações Permanentes					43.859.756						
			02.01.01.02.02-Subsídios Permanentes					344.851.699						
			02.01.01.02.03-Despesas De Representação					1.492.562						
			02.01.01.02.04-Gratificações Eventuais					23.504.951						
			02.01.01.02.05-Horas Extraordinárias	0	33.200	97.360		12.100.712						
			02.01.01.02.06-Alimentação E Alojamento					164.967.499						
			02.01.01.02.07-Formação					50.387.019						
			02.01.01.02.08-Subsídio De Instalação					11.243.707						
			02.01.01.02.09-Outros Suplementos E Abonos	0		0		4.498.919						
			02.01.01.03.02-Recrutamentos E Nomeações					0						
			02.01.01.03.03-Progressões			0		0						
			02.01.01.03.04-Reclassificações			0		0						
			02.01.01.03.05-Reingressos			0		0						
			02.01.01.03.06-Promoções			0		0						
			02.01.02.01.01-Contribuições Para A Segurança Social	4.839.639	555.588	287.232		253.640.174						
			02.01.02.01.02-Encargos Com A Saúde					1.617.253						
			02.01.02.01.03-Abono De Família		35.800	65.200		6.877.293						
			02.01.02.01.04-Seguros De Acidentes No Trabalho	151.089				17.570.397						
			02.01.02.01.09-Encargos Diversos De Segurança Social					66.872						
			02.01-Despesas com pessoal Total				28.299.094	17.499.077	42.507.690	4.406.534	4.391.423.175			
			02.02-Aqui			02.02.01.00.01-Matérias Primas E Subsidiárias	0				125.973			
						02.02.01.00.02-Medicamentos					333.361.156			
						02.02.01.00.03-Produtos Alimentares					56.867.647			
						02.02.01.00.04-Roupa Vestuário E Calçado					66.554.628			
						02.02.01.00.05-Material De Escritório	261.631	304.739	91.000	63.729	42.156.842			
						02.02.01.00.06-Material De Consumo Clínico					8.494.173			
						02.02.01.00.07-Munições Explosivos E Outro Mat Militar					994.300			
						02.02.01.00.09-Material De Transporte - Peças			32.610		7.403.599			
						02.02.01.01.00-Livros E Documentação Técnica	0				230.644			
						02.02.01.01.02-Combustíveis E Lubrificantes	241.000	270.000	489.035		124.080.706			
						02.02.01.01.03-Material De Limpeza, Higiene E Conforto	30.000	118.971	74.130	64.128	11.986.122			
						02.02.01.01.04-Material De Conservação E Reparação			21.623	72.450	14.683.640			
						02.02.01.09.09-Outros Bens	24.994	34.846			27.380.678			
						02.02.02.00.01-Rendas E Alugueres	0				55.401.210			
						02.02.02.00.02-Conservação E Reparação De Bens	1.289.017	92.070	69.250		34.209.322			
						02.02.02.00.03-Comunicações	373.569	328.706	611.635	69.308	50.920.263			
						02.02.02.00.04-Transportes					12.805.500			
						02.02.02.00.05-Água	332.114	518.564	292.500	20.862	34.831.055			
						02.02.02.00.06-Energia Eléctrica	0	1.343.386	698.554	71.372	86.495.340			
						02.02.02.00.07-Publicidade E Propaganda			0		4.188.014			
						02.02.02.00.08-Representação Dos Serviços	0	0	13.870		2.466.788			
						02.02.02.00.09-Deslocações E Estadas	785.854	0	630.000	157.784	57.268.597			
						02.02.02.01.00-Vigilância E Segurança	770.008	2.941.000	2.453.613		44.517.284			
						02.02.02.01.01-Limpeza Higiene E Conforto			337.755		30.263.303			
						02.02.02.01.02-Honorários					1.349.550			
						02.02.02.01.03.01-Assistência Técnica - Residentes	247.760	630.932	32.795		39.224.075			
						02.02.02.01.03.02-Assistência Técnica - Não Residentes					3.945.441			
						02.02.02.09.09-Outros Serviços	93.060	918.694	704.997	73.833	50.467.358			
						02.02-Aquisição de bens e serviços Total				4.449.007	7.501.908	6.553.367	593.466	1.202.673.208
						02.04-Juro	02.04.03-Outros encargos							918.664
						02.04-Juros e outros encargos Total				0	0	0	0	918.664
			02.06-Tran			02.06.01.01-Transferências Correntes					3.499.953			
						02.06.01.09.01-Outros Transferências Correntes					3.196.623			
						02.06.02.01.01-Quotas A Organismos Internacionais Correntes					219.068			
						02.06.02.01.09-Outros Organismos Internacionais - Correntes					492.134			
						02.06.03.01.09-Outras Transferências Administrações Públicas Cor					850.663			
						02.06.03.02.09-Outras Transferências Administrações Públicas Cap					23.647.554			
						02.06-Transferências Total				0	0	0	0	31.905.995
						02.07-Ben	02.07.01.01.04-Pensões de reserva					66.491.943		
							02.07.02.01.09-Outros Benefícios Sociais Em Numerário					837.317		
						02.07-Benefícios Sociais Total				0	0	0	0	67.329.260
						02.08-Outr			02.08.01-Seguros		184.362	40.706		22.502.280
									02.08.02.01.02-Bolsas De Estudo E Outros Benefícios Educacionais					473.377.060
									02.08.02.01.09-Id Outras Correntes					350.237
			02.08.06-Indemnizações								2.866.734			
			02.08.07-Outras Despesas Residual								37.256.708			
			02.08-Outras Despesas Total				0	184.362	40.706	0	536.353.019			
			02-Despesas Total			32.748.101	25.185.347	49.101.763	5.000.000	6.230.603.321				
			03-Activos	03.01-Activ	03.01.01.02.03.01-Equipamento Administrativo - Aquisições					1.748.679				
					03.01.01.02.04.01-Outra Maquinaria E Equipamento - Aquisições					1.170.168				
				03.01-Activos Não Financeiros Total			0	0	0	0	2.918.847			
			03-Activos E Passivos Total				0	0	0	0	2.918.847			
			FUN Total				32.748.101	25.185.347	49.101.763	5.000.000	6.233.522.168			
OUT								38.629.196						
Total Geral				32.748.101	25.185.347	49.101.763	5.000.000	6.272.151.364						

CONTAS PROVISÓRIAS 4º TRIMESTRE 2014

MAPA A.5_ PAGAMENTO DE PROGRAMA PLURIANUAL DE INVESTIMENTOS PÚBLICOS DIRECTAMENTE AOS PROJECTOS

Económica	Designação	Tesouro	Emprestimo	Total Geral
40.10.13.10	Polícia Nacional	9.741.799		9.741.799
55.03.02.01	Desenvolvimento Da Agricultura Irrigada		2.261.429	2.261.429
Total Geral		9.741.799	2.261.429	12.003.228

CONTAS PROVISÓRIAS 4º TRIMESTRE 2014

Despesas Globais de Investimento Estado segundo classificação económica

Aturez	Class. Econom1	Class. Econom2	Económica2 Descrição	Dotações Orçamentais	Orçamento Corrigido	Cabimentado	Liquidado	Por pagar Jan. a Dezembro	Pagamentos Jan. a Dezembro	Total Geral Executado	% 1	Exe 0%
INV	02-Despesas	02.01-Desp	02.01.01.01.02-Pessoal Do Quadro	720.000	720.000	0	0	0	0	0	0,0%	0,0%
			02.01.01.01.03-Pessoal Contratado	1.316.412.393	1.354.225.317	1.228.357.369	1.228.357.369	749.874	1.227.607.495	1.228.357.369	8,1%	90,7%
			02.01.01.01.04-Pessoal Em Regime De	240.000	0	0	0	0	0	0	0,0%	0,0%
			02.01.01.02.01-Gratificações Permanentes	9.474.432	8.926.432	6.517.482	6.517.482	0	6.517.482	6.517.482	0,0%	73,0%
			02.01.01.02.02-Subsídios Permanentes	18.530.501	10.326.492	9.507.231	9.507.231	0	9.507.231	9.507.231	0,1%	92,1%
			02.01.01.02.03-Despesas De Represen	120.000	120.000	0	0	0	0	0	0,0%	0,0%
			02.01.01.02.04-Gratificações Eventuais	41.884.129	47.834.654	38.894.479	38.894.479	0	38.894.479	38.894.479	0,3%	81,3%
			02.01.01.02.05-Horas Extraordinárias	8.239.781	6.858.532	5.054.969	5.054.969	0	5.054.969	5.054.969	0,0%	73,7%
			02.01.01.02.06-Alimentação E Alojame	0	100.000	0	0	0	0	0	0,0%	0,0%
			02.01.01.02.07-Formação	122.095.164	136.904.756	56.539.400	56.539.400	25.000	56.514.400	56.539.400	0,4%	41,3%
			02.01.01.02.08-Subsídio De Instalação	1.500.000	600.000	0	0	0	0	0	0,0%	0,0%
			02.01.01.02.09-Outros Suplementos E	3.689.061	5.698.516	4.279.042	4.279.042	0	4.279.042	4.279.042	0,0%	75,1%
			02.01.01.03.02-Recrutamentos E Nome	791.340	0	0	0	0	0	0	0,0%	0,0%
			02.01.02.01.01-Contribuições Para A S	166.498.553	139.212.300	123.025.169	123.025.169	0	123.025.169	123.025.169	0,8%	88,4%
			02.01.02.01.02-Encargos Com A Saúde	300.000	0	0	0	0	0	0	0,0%	0,0%
			02.01.02.01.03-Abono De Família	351.020	2.520	0	0	0	0	0	0,0%	0,0%
			02.01.02.01.04-Seguros De Acidentes	1.201.295	874.703	469.966	469.966	0	469.966	469.966	0,0%	53,7%
			02.01.02.01.09-Encargos Diversos De	0	135.040	20.280	20.280	0	20.280	20.280	0,0%	15,0%
			02.01-Despesas com pessoal Total	1.692.047.669	1.712.539.262	1.472.665.387	1.472.665.387	774.874	1.471.890.513	1.472.665.387	9,8%	86,0%
		02.02-Aquis	02.02.01.00.01-Matérias Primas E Sub	22.002.679	38.941.726	14.890.891	14.890.891	135.000	14.755.891	14.890.891	0,1%	38,2%
			02.02.01.00.02-Medicamentos	187.152.765	184.554.769	123.951.470	123.951.470	0	123.951.470	123.951.470	0,8%	67,2%
			02.02.01.00.03-Produtos Alimentares	129.850.886	91.162.603	90.066.579	90.066.579	0	90.066.579	90.066.579	0,6%	98,8%
			02.02.01.00.04-Roupa Vestuário E Ca	7.700.100	11.078.361	8.391.157	8.391.157	0	8.391.157	8.391.157	0,1%	75,7%
			02.02.01.00.05-Material De Escritório	26.951.130	31.873.060	20.086.001	20.086.001	0	20.086.001	20.086.001	0,1%	63,0%
			02.02.01.00.06-Material De Consumo C	4.518.125	3.643.428	3.483.888	3.483.888	0	3.483.888	3.483.888	0,0%	95,6%
			02.02.01.00.07-Munições Explosivos E	1.180.000	0	0	0	0	0	0	0,0%	0,0%
			02.02.01.00.08-Material De Educação,	17.093.644	20.074.024	14.940.167	14.940.167	15.800	14.924.367	14.940.167	0,1%	74,4%
			02.02.01.00.09-Material De Transporte	4.717.416	6.960.003	5.150.820	5.150.820	0	5.150.820	5.150.820	0,0%	74,0%
			02.02.01.01.00-Livros E Documentaçã	11.024.761	7.999.850	5.266.228	5.266.228	10.500	5.255.728	5.266.228	0,0%	65,8%
			02.02.01.01.01-Artigos Honoríficos E D	400.000	100.000	0	0	0	0	0	0,0%	0,0%
			02.02.01.01.02-Combustíveis E Lubrific	157.713.187	142.432.524	79.286.856	79.286.856	0	79.286.856	79.286.856	0,5%	55,7%
			02.02.01.01.03-Material De Limpeza, H	10.478.120	6.894.814	3.819.765	3.819.765	0	3.819.765	3.819.765	0,0%	55,4%
			02.02.01.01.04-Material De Conservaçã	12.599.713	12.150.328	7.080.775	7.080.775	0	7.080.775	7.080.775	0,0%	58,3%
			02.02.01.09.09-Outros Bens	212.771.052	192.149.815	44.247.137	44.247.137	499.942	43.747.195	44.247.137	0,3%	23,0%
			02.02.02.00.01-Rendas E Alugueres	78.271.719	86.123.228	67.269.861	67.269.861	104.445	67.165.416	67.269.861	0,4%	78,1%
			02.02.02.00.02-Conservação E Repara	38.413.870	68.158.785	39.131.277	39.131.277	0	39.131.277	39.131.277	0,3%	57,4%
			02.02.02.00.03-Comunicações	40.741.654	45.855.578	30.309.268	30.309.268	0	30.309.268	30.309.268	0,2%	66,1%
			02.02.02.00.04-Transportes	17.523.174	7.460.757	5.786.191	5.786.191	0	5.786.191	5.786.191	0,0%	77,6%
			02.02.02.00.05-Água	18.024.775	16.872.344	8.853.118	8.853.118	0	8.853.118	8.853.118	0,1%	52,5%
			02.02.02.00.06-Energia Eléctrica	42.804.527	47.487.137	29.577.988	29.577.988	0	29.577.988	29.577.988	0,2%	62,3%
			02.02.02.00.07-Publicidade E Propaga	43.258.776	97.146.729	76.893.032	76.893.032	0	76.893.032	76.893.032	0,5%	79,2%
			02.02.02.00.08-Representação Dos Se	335.000	260.000	247.065	247.065	0	247.065	247.065	0,0%	95,0%
			02.02.02.00.09-Deslocações E Estada	304.708.309	407.852.788	195.314.037	195.314.037	89.476	195.224.561	195.314.037	1,3%	47,9%
			02.02.02.01.00-Vigilância E Segurança	11.693.730	14.273.736	9.230.869	9.230.869	0	9.230.869	9.230.869	0,1%	64,7%
			02.02.02.01.01-Limpeza Higiene E Co	13.453.941	7.940.508	5.924.533	5.924.533	0	5.924.533	5.924.533	0,0%	74,6%
			02.02.02.01.02-Honorários	53.038.361	97.314.565	46.233.159	46.233.159	0	46.233.159	46.233.159	0,3%	47,5%
			02.02.02.01.03.01-Assistência Técnica	1.544.254.336	1.730.621.957	556.699.632	556.699.632	432.000	556.267.632	556.699.632	3,7%	32,2%
			02.02.02.01.03.02-Assistência Técnica	722.686.363	791.684.067	446.400.888	446.400.888	0	446.400.888	446.400.888	3,0%	56,4%
			02.02.02.01.04-Outros Encargos Da Di	0	0	0	0	0	0	0	0,0%	0,0%
			02.02.02.09.09-Outros Serviços	884.616.861	1.021.073.167	252.697.584	252.697.584	198.000	252.499.584	252.697.584	1,7%	24,7%
			02.02-Aquisição de bens e serviços Total	4.619.978.973	5.190.140.651	2.191.230.236	2.191.230.236	1.485.163	2.189.745.073	2.191.230.236	14,5%	42,2%
		02.05-Subs	02.05.01.01-Subsídios Empresas Públi	16.729.974	375.000	0	0	0	0	0	0,0%	0,0%
			02.05.02.01-Subsídios A Empresas Pri	0	875.000	0	0	0	0	0	0,0%	0,0%
			02.05-Subsídios Total	16.729.974	1.250.000	0	0	0	0	0	0,0%	0,0%
		02.06-Trans	02.06.01.01-Transferências Correntes	85.195.560	25.142.288	22.579.888	22.579.888	0	22.579.888	22.579.888	0,1%	89,8%
			02.06.01.09.01-Outros Transferências	52.241.661	62.699.313	51.803.204	51.803.204	350.000	51.453.204	51.803.204	0,3%	82,6%
			02.06.01.09.03-Id Outros Transferência	12.622.900	19.646.800	16.086.290	16.086.290	0	16.086.290	16.086.290	0,1%	81,9%
			02.06.02.01.01-Quotas A Organismos I	6.275.761	6.390.761	6.259.231	6.259.231	0	6.259.231	6.259.231	0,0%	97,9%
			02.06.02.01.09-Outros Organismos Inte	3.500.000	7.161.709	7.153.490	7.153.490	0	7.153.490	7.153.490	0,0%	99,9%
			02.06.02.02.09-Outros A Organismos I	17.215.000	17.215.000	17.215.000	17.215.000	0	17.215.000	17.215.000	0,1%	100,0%
			02.06.03.01.01-Fundos E Serviços Aut	27.600.000	24.100.000	24.100.000	24.100.000	0	24.100.000	24.100.000	0,2%	100,0%
			02.06.03.01.02-Municípios Corrente	209.900.000	155.331.187	149.614.096	149.614.096	0	149.614.096	149.614.096	1,0%	96,3%
			02.06.03.01.09-Outras Transferências	598.506.745	612.008.336	316.044.061	316.044.061	350.000	315.694.061	316.044.061	2,1%	51,6%
			02.06.03.02.01-Fundos E Serviços Aut	65.132.500	65.132.500	20.456.899	20.456.899	0	20.456.899	20.456.899	0,1%	31,4%
			02.06.03.02.02-Municípios Capital	143.079.500	146.719.717	102.590.214	102.590.214	0	102.590.214	102.590.214	0,7%	69,9%
			02.06.03.02.09-Outras Transferências	130.149.342	166.142.820	147.129.199	147.129.199	500.000	146.629.199	147.129.199	1,0%	88,6%
			02.06-Transferências Total	1.351.418.969	1.307.690.431	881.031.572	881.031.572	1.200.000	879.831.572	881.031.572	5,8%	67,4%
		02.07-Bene	02.07.01.01.03-Pensões do regime nã	200.000.000	200.000.000	199.996.080	199.996.080	0	199.996.080	199.996.080	1,3%	100,0%
			02.07.02.01.09-Outros Benefícios Soci	23.410.242	79.990.779	73.437.100	73.437.100	146.300	73.290.800	73.437.100	0,5%	91,8%
			02.07-Benefícios Sociais Total	223.410.242	279.990.779	273.433.180	273.433.180	146.300	273.286.880	273.433.180	1,8%	97,7%
		02.08-Outra	02.08.01-Seguros	14.456.559	13.890.646	5.018.255	5.018.255	0	5.018.255	5.018.255	0,0%	36,1%
			02.08.02.01.02-Bolsas De Estudo E Ou	119.397.435	124.908.573	124.391.708	124.391.708	143.685	124.248.023	124.391.708	0,8%	99,6%
			02.08.02.01.09-Id Outras Correntes	110.199.335	218.163.664	205.232.583	205.232.583	0	205.232.583	205.232.583	1,4%	94,1%
			02.08.04-Organizações não govername	55.473.529	78.524.305	72.975.676	72.975.676	0	72.975.676	72.975.676	0,5%	92,9%</

CONTAS PROVISÓRIAS 4º TRIMESTRE 2014

Despesas Globais de Investimento Estado segundo classificação económica

Atividade	Class. Económ1	Class. Económ2	Económica2 Descrição	Dotações Orçamentais	Orçamento Corrigido	Cabimentado	Liquidado	Por pagar Jan. a Dezembro	Pagamentos Jan. a Dezembro	Total Geral Executado	% 1	Exe %
			03.01.01.03.01.01-Animais E Plantações	2.800.000	16.913.849	15.590.104	15.590.104	0	15.590.104	15.590.104	0,1%	92,2%
			03.01.01.03.02.01-Activos Fixos Intangíveis	20.799.111	25.604.119	23.195.556	23.195.556	0	23.195.556	23.195.556	0,2%	90,6%
			03.01.01.03.09.01-Id Outros Activos Fixos	5.000.000	0	0	0	0	0	0	0,0%	0,0%
			03.01.02.02.01.01-Matérias-Primas E Outros	1.200.000	1.159.200	1.159.200	1.159.200	0	1.159.200	1.159.200	0,0%	100,0%
			03.01.04.04.01.01-Propriedade Industrial	0	619.000	615.000	615.000	0	615.000			
			03.01.04.04.02.01-Aplicações Informáticas	0	6.546.073	4.703.174	4.703.174	0	4.703.174	4.703.174	0,0%	71,8%
			03.01.04.04.09.01-Outros Activos Intangíveis	22.510.189	54.923.571	35.987.502	35.987.502	0	35.987.502	35.987.502	0,2%	65,5%
			03.01-Activos Não Financeiros Total	13.971.965.421	16.259.399.230	6.395.770.948	6.395.770.948	48.308	6.395.722.640	6.395.155.948	42,4%	39,3%
			03-Activos E Passivos Total	13.971.965.421	16.259.399.230	6.395.770.948	6.395.770.948	48.308	6.395.722.640	6.395.155.948	42,4%	39,3%
INV Total				22.339.060.624	25.264.287.979	11.678.688.525	11.678.688.525	3.798.330	11.674.890.195	11.678.073.525	77,4%	46,2%
Por Regularizar PROGRAMA INVESTIMENTO						3.404.752.956	3.404.752.956		3.404.752.956	3.404.752.956	22,6%	0,0%
Total Geral				22.339.060.624	25.264.287.979	15.083.441.481	15.083.441.481	3.798.330	15.079.643.151	15.083.441.481	100,0%	59,7%

CONTAS PROVISÓRIAS 4º TRIMESTRE 2014
Mapa X - Programa Plurianual de Investimentos Públicos, segundo programas e subprogramas

EIXO	PROGRAMA	Total						Tesouro					
		INICIAL TOTAL	ORÇ ACTUAL	CABIMENTADO	LIQUIDADO	PAGO	% Exec/INI	% Exec/ACT	INICIAL TOTAL	ORÇ ACTUAL	CABIMENTADO	LIQUIDADO	PAGO
AFIRMAR A NACAO GLOBAL	MELHORIA DA POLITICA DE IMIGRACAO	18.970.404	24.993.496	18.712.973	18.712.973	18.712.973	98,6%	74,9%	18.970.404	18.970.404	16.215.094	16.215.094	16.215.094
	MELHORIA DA QUALIDADE DE VIDA DOS EMIGRANT	11.275.504	12.738.014	9.472.710	9.472.710	9.472.710	84,0%	74,4%	11.275.504	11.275.504	8.012.200	8.012.200	8.012.200
	REFORCO DOS LACOS CULTURAIS E DE COMUNICA	2.789.968	2.789.968	1.847.024	1.847.024	1.847.024	66,2%	66,2%	2.789.968	2.789.968	1.847.024	1.847.024	1.847.024
AFIRMAR A NACAO GLOBAL Total		33.035.876	40.521.478	30.032.707	30.032.707	30.032.707	90,9%	74,1%	33.035.876	33.035.876	26.074.318	26.074.318	26.074.318
BOA GOVERNACAO	ACESSO AOS POBRES DOS SERVICOS SOCIAIS DE	306.929.302	377.372.859	231.195.558	231.195.558	230.530.986	75,1%	61,1%	57.154.598	57.154.598	24.241.732	24.241.732	23.577.160
	ADMINISTRACAO FINANCEIRA ORCAMENTAL E PATR	2.620.000	2.620.000	279.596	279.596	279.596	10,7%	10,7%	2.620.000	2.620.000	279.596	279.596	279.596
	CONSOLICAO E REQUALIFICACAO AMBIENTAL	854.215.000	911.293.176	868.682.782	868.682.782	868.573.306	101,7%	95,3%	854.215.000	877.851.980	845.928.564	845.928.564	845.819.088
	CONSTRUCAO E BENEFICIACAO DAS INFRAESTRUT	82.000.000	82.000.000	57.400.000	57.400.000	57.400.000	70,0%	70,0%	82.000.000	82.000.000	57.400.000	57.400.000	57.400.000
	CONSTRUCAO E REABILITACAO DE INFRAESTRUTU	202.000.000	202.000.000	36.777.911	36.777.911	36.777.911	18,2%	18,2%	202.000.000	202.000.000	36.777.911	36.777.911	36.777.911
	CONSTRUCAO E REQUALIFICACAO DAS CADEIAS E	77.648.261	74.648.261	62.719.598	62.719.598	62.671.290	80,7%	84,0%	72.648.261	69.648.261	62.671.290	62.671.290	62.671.290
	DESENVOLVIMENTO DA INVESTIGACAO APLICADA A	235.524.092	235.524.092	13.526.002	13.526.002	13.526.002	5,7%	5,7%	28.225.892	28.225.892	13.526.002	13.526.002	13.526.002
	DESENVOLVIMENTO DAS ACTIVIDADES DE GESTAO	19.429.475	19.429.475	12.172.236	12.172.236	12.172.236	62,6%	62,6%	19.429.475	19.429.475	12.172.236	12.172.236	12.172.236
	DESENVOLVIMENTO DO SISTEMA ESTATISTICO	35.000.000	35.000.000	28.683.235	28.683.235	28.683.235	82,0%	82,0%	35.000.000	35.000.000	28.683.235	28.683.235	28.683.235
	DESENVOLVIMENTO DO SISTEMA PRISIONAL SEGU	12.000.000	12.000.000	7.702.097	7.702.097	7.702.097	64,2%	64,2%	12.000.000	12.000.000	7.702.097	7.702.097	7.702.097
	GARANTIA DO ACESSO A TODOS OS GRUPOS SOCI	275.500.000	275.114.164	269.147.415	269.147.415	269.147.415	97,7%	97,8%	275.500.000	275.114.164	269.147.415	269.147.415	269.147.415
	GESTAO E ADMINISTRACAO GERAL - MCULTURA	5.078.227	5.403.677	4.544.539	4.544.539	4.544.539	89,5%	84,1%	5.078.227	5.403.677	4.544.539	4.544.539	4.544.539
	GESTAO E ADMINISTRACAO GERAL - MED	3.000.000	3.000.000	0	0	0	0,0%	0,0%	3.000.000	3.000.000	0	0	0
	GESTAO E ADMINISTRACAO GERAL - MJ	2.000.000	1.200.000	771.199	771.199	771.199	38,6%	64,3%	2.000.000	1.200.000	771.199	771.199	771.199
	GESTAO E ADMINISTRACAO GERAL MAHOT	79.612.998	79.612.998	72.519.171	72.519.171	72.508.671	91,1%	91,1%	79.612.998	79.612.998	72.519.171	72.519.171	72.508.671
	GESTAO E ADMINISTRACAO GERAL- MCOMUNIDADE	6.372.855	6.372.855	487.936	487.936	487.936	7,7%	7,7%	579.351	579.351	0	0	0
	GESTAO E ADMINISTRACAO GERAL MDR	27.000.000	26.690.000	20.307.944	20.307.944	20.307.944	75,2%	76,1%	27.000.000	26.690.000	20.307.944	20.307.944	20.307.944
	GESTAO E ADMINISTRACAO GERAL MFP	19.170.700	19.170.700	3.097.820	3.097.820	3.097.820	16,2%	16,2%	19.170.700	19.170.700	3.097.820	3.097.820	3.097.820
	GESTAO E ADMINISTRACAO GERAL MIEM	36.115.819	37.140.403	32.057.072	32.057.072	32.057.072	88,8%	86,3%	25.000.000	26.024.584	21.083.255	21.083.255	21.083.255
	GESTAO E ADMINISTRACAO GERAL MJEDRH	6.500.000	6.500.000	2.613.224	2.613.224	2.613.224	40,2%	40,2%	6.500.000	6.500.000	2.613.224	2.613.224	2.613.224
	GESTAO E ADMINISTRACAO GERAL MTIE	12.062.627	12.819.307	11.605.847	11.605.847	11.605.847	96,2%	90,5%	12.062.627	12.819.307	11.605.847	11.605.847	11.605.847
	GESTAO E ADMINISTRACAO GERAL- PCM	3.245.031	3.684.819	3.146.415	3.146.415	3.146.415	97,0%	85,4%	3.245.031	3.684.819	3.146.415	3.146.415	3.146.415
	GESTAO E ADMINISTRACAO GERAL-GMRE	160.000.000	159.262.372	155.498.565	155.498.565	155.498.565	97,2%	97,6%	160.000.000	159.262.372	155.498.565	155.498.565	155.498.565
	GESTAO E ADMINISTRACAO GERAL-GPM	25.749.399	69.574.008	54.220.225	54.220.225	54.220.225	210,6%	77,9%	9.500.000	9.500.000	8.142.471	8.142.471	8.142.471
	GOVERNACAO ELECTRONICA	179.981.497	180.719.125	89.181.842	89.181.842	89.181.842	49,6%	49,3%	117.266.060	118.003.688	89.181.842	89.181.842	89.181.842
	INVESTIGACAO E GESTAO DO PATRIMONIO CULTUR	15.525.048	18.445.363	14.093.002	14.093.002	14.093.002	90,8%	76,4%	15.525.048	18.445.363	14.093.002	14.093.002	14.093.002
	MELHORIA DA COMUNICACAO SOCIAL	23.783.155	23.783.155	18.127.269	18.127.269	18.127.269	76,2%	76,2%	23.783.155	23.783.155	18.127.269	18.127.269	18.127.269
	MELHORIA DA DESCENTRALIZACAO E REFORCO DA	38.815.000	38.815.000	34.124.081	34.124.081	34.124.081	87,9%	87,9%	25.318.000	25.318.000	22.867.132	22.867.132	22.867.132
	MELHORIA DA FUNCAO FISCALIZADORA E REGULAD	41.592.290	41.592.290	36.741.638	36.741.638	36.741.638	88,3%	88,3%	41.592.290	41.592.290	36.741.638	36.741.638	36.741.638
	MELHORIA DA QUALIDADE DOS RECURSOS HUMAN	294.786	294.786	222.093	222.093	222.093	75,3%	75,3%	294.786	294.786	222.093	222.093	222.093
	MELHORIA DA SEGURANCA DOS TRANSPORTES RO	13.300.000	13.300.000	12.429.215	12.429.215	12.429.215	93,5%	93,5%	13.300.000	13.300.000	12.429.215	12.429.215	12.429.215
	MELHORIA DA SEGURANCA INTERNA	43.000.346	45.306.623	26.367.902	26.367.902	26.260.155	61,1%	58,0%	43.000.346	43.000.346	24.374.869	24.374.869	24.267.122
	MELHORIA DAS CONDICÕES DE TRABALHO E DAS R	3.000.000	3.385.836	3.310.008	3.310.008	3.310.008	110,3%	97,8%	3.000.000	3.385.836	3.310.008	3.310.008	3.310.008
	MELHORIA DO PATRULHAMENTO AEREO MARITIMO	63.642.788	69.674.231	36.729.184	36.729.184	36.729.184	57,7%	52,7%	48.642.788	54.674.231	36.729.184	36.729.184	36.729.184
	MELHORIA DO PLANEJAMENTO E GESTAO DO TERRI	70.400.000	63.023.561	48.889.958	48.889.958	48.539.958	68,9%	77,0%	60.800.000	53.423.561	47.042.604	47.042.604	46.692.604
	MELHORIA DO SISTEMA DE TRANSPORTES E SEGU	10.200.000	10.200.000	4.687.884	4.687.884	4.687.884	46,0%	46,0%	10.200.000	10.200.000	4.687.884	4.687.884	4.687.884
	MELHORIA DO SISTEMA ESTATISTICO NACIONAL	41.000.000	129.667.902	37.171.393	37.171.393	36.637.393	89,4%	28,3%	41.000.000	40.200.000	30.251.333	30.251.333	29.717.333
	MELHORIA DO SISTEMA JUDICIAL	37.020.439	39.596.608	35.682.701	35.682.701	35.682.701	96,4%	90,1%	37.020.439	39.596.608	35.682.701	35.682.701	35.682.701
	MELHORIA DO SISTEMA PRISIONAL E DE REINSERC	13.000.000	11.800.000	7.779.024	7.779.024	7.779.024	59,8%	65,9%	13.000.000	11.800.000	7.779.024	7.779.024	7.779.024
	MELHORIA DOS SERVICOS DA METEOROLOGIA E GI	22.650.000	21.625.416	9.770.442	9.770.442	9.770.442	43,1%	45,2%	22.650.000	21.625.416	9.770.442	9.770.442	9.770.442
	MELHORIA DOS SERVICOS DOS REGISTOS NOTARI	7.000.000	3.765.041	2.197.221	2.197.221	2.197.221	31,4%	58,4%	7.000.000	3.765.041	2.197.221	2.197.221	2.197.221
	MODERNIZACAO DA ADMINISTRACAO PUBLICA	164.245.277	264.291.001	208.732.606	208.732.606	208.732.606	127,1%	79,0%	67.175.172	81.894.616	56.997.195	56.997.195	56.997.195
	MODERNIZACAO DAS SECRETARIAS JUDICIAIS	46.134.326	41.271.734	34.960.993	34.960.993	34.960.993	75,8%	84,7%	46.134.326	41.271.734	34.960.993	34.960.993	34.960.993
	PREVENCAO E COMBATE A DROGA	12.500.000	10.800.000	8.699.963	8.699.963	8.699.963	69,6%	80,6%	12.500.000	10.800.000	8.699.963	8.699.963	8.699.963
	PROGRAMA MAIS QUALIDADE MAIS COMUNIDADE E	650.000.000	630.000.000	5.907.599	5.907.599	5.907.599	0,9%	0,9%	650.000.000	630.000.000	5.907.599	5.907.599	5.907.599
	PROMOCAO DA DEFESA DO INTERESSE COLECTIVO	15.226.282	15.226.282	14.431.624	14.431.624	14.431.624	94,8%	94,8%	15.226.282	15.226.282	14.431.624	14.431.624	14.431.624
	PROMOCAO DA EXCELENCIA E TRANSPARENCIA NA	17.481.513	41.340.360	12.941.041	12.941.041	12.941.041	74,0%	31,3%					
	PROMOCAO DA JUSTICA CIVIL E CRIMINAL	0	9.953.448	9.953.448	9.953.448	9.953.448		100,0%	0	9.953.448	9.953.448	9.953.448	9.953.448
	PROMOCAO DA LEGALIDADE DEMOCRATICA DO INT	0	9.953.448	9.953.448	9.953.448	9.953.448		100,0%	0	9.953.448	9.953.448	9.953.448	9.953.448
	PROMOCAO DO DIREITO A ALIMENTACAO E ACESSO	7.000.000	97.754.400	14.984.013	14.984.013	14.984.013	214,1%	15,3%	7.000.000	7.000.000	6.544.641	6.544.641	6.544.641
	PROMOCAO DOS SERVICOS DE REGISTO E NOTARI	15.800.000	8.800.000	4.994.569	4.994.569	4.994.569	31,6%	56,8%	15.800.000	8.800.000	4.994.569	4.994.569	4.994.569
	PROTECCAO DOS DIREITOS DOS CIDADAO	30.000.000	29.314.486	23.627.059	23.627.059	23.627.059	78,8%	80,6%	25.000.000	24.314.486	23.627.059	23.627.059	23.627.059
	RACIONALIZACAO DAS ESTRUTURAS	13.000.000	7.669.000	6.535.825	6.535.825	6.535.825	50,3%	85,2%	13.000.000	7.669.000	6.535.825	6.535.825	6.535.825
	REFORCO DA IGUALDADE E EQUIDADE DE GENERO	17.063.142	27.033.519	23.651.427	23.651.427	23.651.427	138,6%	87,5%	4.500.000	4.500.000	3.490.891	3.490.891	3.490.891
	REFORCO DA PROTECAO CIVIL	0	76.521	69.900	69.900	69.900		91,3%					
	REFORCO DA QUALIDADE AMBIENTAL	8.500.000	24.688.105	18.021.747	18.021.747	18.021.747	212,0%	73,0%	8.500.000	8.500.000	6.488.864	6.488.864	6.488.864
	REFORCO DA SEGURANCA DA INTERNA	4.500.000	4.500.000	3.148.286	3.148.286	3.148.286	70,0%	70,0%	4.500.000	4.500.000	3.148.286	3.148.286	3.148.286
	REFORCO DA SEGURANCA DOS TRANSPORTES RO	5.700.000	5.700.000	4.630.901	4.630.901	4.630.901	81,2%	81,2%	5.700.000	5.700.000	4.630.901	4.630.901	4.630.901

CONTAS PROVISÓRIAS 4º TRIMESTRE 2014
Mapa X - Programa Plurianual de Investimentos Públicos, segundo programas e subprogramas

EIXO	PROGRAMA	Total						Tesouro					
		INICIAL TOTAL	ORÇ ACTUAL	CABIMENTADO	LIQUIDADO	PAGO	% Exec/INI	% Exec/ACT	INICIAL TOTAL	ORÇ ACTUAL	CABIMENTADO	LIQUIDADO	PAGO
	REFORÇO DE COMPETÊNCIAS TÉCNICAS DO MFP	313.477.336	312.251.657	97.547.793	97.547.793	97.547.793	31,1%	31,2%	313.477.336	312.251.657	97.547.793	97.547.793	97.547.793
	REFORÇO DO ORDENAMENTO DO TERRITÓRIO E P	0	9.636.776	8.298.768	8.298.768	8.298.768		86,1%	0	1.323.180	0	0	0
	REINSERÇÃO SOCIAL DOS TÓXICO-DEPENDENTES	4.000.000	4.000.000	3.776.096	3.776.096	3.776.096	94,4%	94,4%	4.000.000	4.000.000	3.776.096	3.776.096	3.776.096
	REQUALIFICAÇÃO DAS INFRAESTRUTURAS DA DEF	18.599.644	14.849.644	11.776.830	11.776.830	11.776.830	63,3%	79,3%	18.599.644	14.849.644	11.776.830	11.776.830	11.776.830
	SISTEMA INTEGRADO DE RH	3.000.000	3.000.000	2.777.625	2.777.625	2.777.625	92,6%	92,6%	3.000.000	3.000.000	2.777.625	2.777.625	2.777.625
	SISTEMA NACIONAL DO CADASTRO PREDIAL	502.847.254	524.813.640	159.562.738	159.562.738	159.562.738	31,7%	30,4%	0	6.053.259	4.488.588	4.488.588	4.488.588
	BOA GOVERNACAO Total		4.962.053.909	5.469.352.124	3.055.645.543	3.055.645.543	3.053.820.940	61,5%	55,8%	3.731.047.832	3.748.461.253	2.378.080.227	2.378.080.227
CAPITAL HUMANO	ACAO SOCIAL E ESCOLAR	399.806.291	402.038.053	339.348.417	339.348.417	339.252.417	84,9%	84,4%	339.124.855	339.124.855	337.118.006	337.118.006	337.022.006
	CONSOLIDACAO DO ENSINO SUPERIOR	26.550.000	25.880.000	23.681.951	23.681.951	23.681.951	89,2%	91,5%	26.550.000	25.880.000	23.681.951	23.681.951	23.681.951
	CONSTRUCAO E REABILITACAO DE INFRAESTRUTU	74.000.000	73.068.000	57.812.692	57.812.692	57.812.692	78,1%	79,1%	74.000.000	73.068.000	57.812.692	57.812.692	57.812.692
	DESENVOLVIMENTO DOS RECURSOS HUMANOS DE	20.385.000	10.723.770	9.257.770	9.257.770	9.257.770	45,4%	86,3%	20.385.000	10.723.770	9.257.770	9.257.770	9.257.770
	DESENVOLVIMENTO DAS INDUSTRIAS CRIATIVAS	6.634.500	6.634.500	5.458.306	5.458.306	5.458.306	82,3%	82,3%	6.634.500	6.634.500	5.458.306	5.458.306	5.458.306
	DESENVOLVIMENTO DE INFRAESTRUTURAS DE ENS	70.000.000	97.580.580	96.074.978	96.074.978	96.074.978	137,2%	98,5%	70.000.000	91.286.520	89.811.975	89.811.975	89.811.975
	DESENVOLVIMENTO DE INFRAESTRUTURAS DE ENS	693.533.145	691.846.103	245.657.637	245.657.637	245.657.637	35,4%	35,5%	43.769.123	31.062.389	24.216.029	24.216.029	24.216.029
	DESENVOLVIMENTO DO ENSINO TECNICO E PROFIS	28.200.000	45.800.940	29.211.235	29.211.235	29.079.985	103,1%	63,5%	28.200.000	22.270.000	16.452.017	16.452.017	16.320.767
	DESENVOLVIMENTO DO SECTOR FARMACEUTICO	130.466.360	130.466.360	122.996.650	122.996.650	122.996.650	94,3%	94,3%	123.000.000	123.000.000	122.996.650	122.996.650	122.996.650
	DESENVOLVIMENTO INSTITUCIONAL	13.500.000	13.500.000	10.178.981	10.178.981	10.178.981	75,4%	75,4%	13.500.000	13.500.000	10.178.981	10.178.981	10.178.981
	EQUIPAMENTOS E MOBILIARIOS PARA REDE DE AT	5.000.000	5.000.000	0	0	0	0,0%	0,0%					
	EQUIPAMENTOS E MOBILIARIOS PARA REDE HOSPI	44.795.000	44.795.000	0	0	0	0,0%	0,0%					
	FORMACAO E CAPACITACAO	21.900.000	19.400.000	8.409.519	8.409.519	8.409.519	38,4%	43,3%	21.900.000	19.400.000	8.409.519	8.409.519	8.409.519
	FORMACAO PROFISSIONAL DIRECCIONADA PARA O	105.921.648	149.653.550	79.496.177	79.496.177	79.496.177	75,1%	53,1%	105.921.648	105.921.648	57.205.504	57.205.504	57.205.504
	INFRA-ESTRURACAO DE REDE DE ATENCAO PRIMA	113.000.000	122.447.000	24.447.000	24.447.000	24.447.000	21,6%	20,0%	15.000.000	24.447.000	24.447.000	24.447.000	24.447.000
	INFRA-ESTRUTURACAO DE REDE HOSPITALAR	328.333.615	333.420.440	174.321.869	174.321.869	174.321.869	53,1%	52,3%	70.000.000	75.086.825	75.083.369	75.083.369	75.083.369
	INFRAESTRUTURAS DO ENSINO SUPERIOR	194.652.370	192.450.890	12.818.951	12.818.951	12.818.951	6,6%	6,7%	25.281.480	23.080.000	12.818.951	12.818.951	12.818.951
	MELHORIA DA QUALIDADE DO ENSINO BASICO	10.000.000	18.000.000	17.666.436	17.666.436	17.666.436	176,7%	98,1%	10.000.000	12.000.000	11.934.098	11.934.098	11.934.098
	MELHORIA DA QUALIDADE DO ENSINO SECUNDARI	13.900.000	9.968.592	7.317.115	7.317.115	7.317.115	52,6%	73,4%	13.900.000	9.968.592	7.317.115	7.317.115	7.317.115
	MELHORIA DA QUALIDADE DO ENSINO SUPERIOR	42.719.796	44.990.180	30.516.943	30.516.943	30.504.193	71,4%	67,8%	42.719.796	43.389.796	28.991.407	28.991.407	28.978.657
	MELHORIA DAS CONDICÖES DE VIDA DAS CRIANCA	68.895.029	84.957.969	77.694.086	77.694.086	77.500.101	112,5%	91,2%	68.895.029	68.895.029	65.626.739	65.626.739	65.432.754
	MELHORIA DO ACERVO BIBLIOTECARIO, PATRIMON	15.127.058	14.833.843	9.847.568	9.847.568	9.847.568	65,1%	66,4%	15.127.058	14.833.843	9.847.568	9.847.568	9.847.568
	PARTICIPACAO E REPRESENTACAO DOS JOVENS	67.259.147	67.259.147	51.166.857	51.166.857	51.166.857	76,1%	76,1%	52.295.477	52.295.477	50.217.300	50.217.300	50.217.300
	PRESTACAO DOS CUIDADOS DE SAUDE NA REDE D	110.453.463	170.047.658	55.080.596	55.080.596	55.080.596	49,9%	32,4%	35.943.023	35.893.608	33.884.969	33.884.969	33.884.969
	PROMOCAO DA PRATICA DE DESPORTO	23.000.000	20.253.102	17.656.776	17.656.776	17.656.776	76,8%	87,2%	23.000.000	20.253.102	17.656.776	17.656.776	17.656.776
	PROMOCAO DE SAUDE E INVESTIGACAO	24.805.000	25.705.000	15.557.233	15.557.233	15.057.291	60,7%	58,6%	15.205.000	16.105.000	15.557.233	15.557.233	15.057.291
	PROMOCAO DO EMPREGO E FROMACAO PROFISSI	72.617.546	129.809.460	75.156.729	75.156.729	75.116.729	103,4%	57,9%	72.617.546	72.617.546	56.998.741	56.998.741	56.998.741
	PROMOCAO NACIONAL DAS ARTES	23.316.151	21.490.701	17.853.550	17.853.550	17.853.550	76,6%	83,1%	23.316.151	21.490.701	17.853.550	17.853.550	17.853.550
	REFORÇO DA EDUCACAO ESPECIAL	6.000.000	6.000.000	2.960.585	2.960.585	2.960.585	49,3%	49,3%	6.000.000	6.000.000	2.960.585	2.960.585	2.960.585
	REFORÇO DA EDUCACAO PRE-ESCOLAR	3.071.677	3.071.677	621.907	621.907	621.907	20,2%	20,2%	3.071.677	3.071.677	621.907	621.907	621.907
	REFORÇO DA LUTA CONTRA SIDA	133.002.932	133.462.142	45.455.043	45.455.043	45.455.043	34,2%	34,1%	5.145.000	5.145.000	4.736.897	4.736.897	4.736.897
	REFORÇO DA QUALIDADE DO SISTEMA EDUCATIVO	91.159.421	140.203.377	90.305.833	90.305.833	90.305.833	99,1%	64,4%	91.159.421	98.821.421	60.302.906	60.302.906	60.302.906
	SISTEMA INTEGRADO DE INFORMACAO PARA SAUD	24.700.000	18.976.820	13.652.386	13.652.386	13.652.386	55,3%	71,9%	20.000.000	14.276.820	13.652.386	13.652.386	13.652.386
	VALORIZACAO DO PATRIMONIO CULTURAL E TURIS	26.502.257	26.502.257	19.764.340	19.764.340	19.748.540	74,5%	74,5%	26.502.257	26.502.257	19.764.340	19.764.340	19.748.540
CAPITAL HUMANO Total		3.033.207.406	3.300.237.111	1.787.446.116	1.787.446.116	1.786.456.389	58,9%	54,1%	1.508.164.041	1.506.045.376	1.292.873.237	1.292.873.237	1.291.923.510
INFRA - ESTRUTURACAO	CONSTRUCAO DE HABITACAO DE INTERESSE SOCI	0	662.105	189.000	189.000	189.000		28,5%	0	662.105	189.000	189.000	189.000
	DESENVOLVIMENTO DAS INFRAESTRUTURAS AERC	0	5.976.363	5.976.363	5.976.363	5.976.363		100,0%					
	DESENVOLVIMENTO DAS INFRAESTRUTURAS PORT	2.389.182.584	3.276.682.328	1.823.229.859	1.823.229.859	1.823.229.859	76,3%	55,6%	620.992.878	599.757.903	593.515.348	593.515.348	593.515.348
	DESENVOLVIMENTO DAS INFRAESTRUTURAS RODC	1.274.560.274	1.850.997.582	1.428.548.597	1.428.548.597	1.428.548.597	112,1%	77,2%	515.561.384	560.448.055	559.012.545	559.012.545	559.012.545
	DESENVOLVIMENTO DO SISTEMA DE TRANSPORTE	667.586.222	592.429.786	199.559.667	199.559.667	199.559.667	29,9%	33,7%	14.400.000	14.400.000	7.236.504	7.236.504	7.236.504
	INFRA-ESTRUTURAS DE PRODUCAO ARMAZENAMEI	2.040.595.583	2.199.021.847	228.166.189	228.166.189	228.166.189	11,2%	10,4%	83.300.562	79.977.051	65.682.965	65.682.965	65.682.965
	INFRAESTRUTURAS DE PRODUCAO, TRANSPORTE	141.453.749	141.453.749	0	0	0	0,0%	0,0%	12.437.090	12.437.090	0	0	0
	MELHORIA DA QUALIDADE DAS INFRAESTRUTURAS	590.026.087	590.026.087	518.804.856	518.804.856	518.804.856	87,9%	87,9%	590.026.087	590.026.087	518.804.856	518.804.856	518.804.856
	MELHORIA DA QUALIDADE DO SANEAMENTO BASIC	3.000.000	3.000.000	2.261.797	2.261.797	2.261.797	75,4%	75,4%	3.000.000	3.000.000	2.261.797	2.261.797	2.261.797
	MELHORIA DE INFRA-ESTRUTURAS DE PRODUCAO	20.632.678	10.632.678	6.043.644	6.043.644	6.001.644	29,1%	56,4%	20.632.678	10.632.678	6.043.644	6.043.644	6.001.644
	MOBILIZACAO DE AGUA E REFORÇO DA CAPACIDA	2.393.170.901	2.563.821.957	358.601.255	358.601.255	358.601.255	15,0%	14,0%	109.615.250	112.182.081	23.207.699	23.207.699	23.207.699
	MOBILIZACAO DE AGUA E ORDENAMENTO DE BACIA</												

CONTAS PROVISÓRIAS 4º TRIMESTRE 2014
Mapa X - Programa Plurianual de Investimentos Públicos, segundo programas e subprogramas

EIXO	PROGRAMA	Total							Tesouro				
		INICIAL TOTAL	ORÇ ACTUAL	CABIMENTADO	LIQUIDADO	PAGO	% Exec/INI	% Exec/ACT	INICIAL TOTAL	ORÇ ACTUAL	CABIMENTADO	LIQUIDADO	PAGO
	GESTAO INTEGRADA DA PESCA ARTESANAL E INDU	43.623.445	43.599.918	26.672.585	26.672.585	26.672.585	61,1%	61,2%	33.550.000	33.526.473	17.840.429	17.840.429	17.840.429
	GESTAO INTEGRADA DA QUALIDADE E AGREGACAO	61.529.131	88.145.354	42.109.502	42.109.502	42.109.502	68,4%	47,8%	18.676.860	18.688.496	11.798.600	11.798.600	11.798.600
	IMPLEMENTACAO E DINAMIZACAO DO SISTEMA NAQ	39.000.000	49.000.000	19.291.583	19.291.583	19.291.583	49,5%	39,4%	39.000.000	39.000.000	18.999.853	18.999.853	18.999.853
	INSERCAO NA ECONOMIA MUNDIAL	32.660.041	29.850.000	18.361.070	18.361.070	18.361.070	56,2%	61,5%	8.660.041	5.850.000	1.612.802	1.612.802	1.612.802
	INTEGRACAO DA INDUSTRIA NA POLITICA DO DESE	1.600.000	4.410.041	3.721.099	3.721.099	3.721.099	232,6%	84,4%	1.600.000	4.410.041	3.721.099	3.721.099	3.721.099
	INVESTIGACAO AGRICOLA APLICADA E TRANSFERE	39.000.000	41.541.041	27.246.774	27.246.774	27.246.774	69,9%	65,6%	39.000.000	41.541.041	27.246.774	27.246.774	27.246.774
	MELHORIA DA QUALIDADE DOS PRODUTOS E SERV	489.527.650	471.963.800	179.989.335	179.989.335	179.989.335	36,8%	38,1%	489.527.650	471.963.800	179.989.335	179.989.335	179.989.335
	MELHORIA DO AGRO-NEGOCIO E DAS FILEIRAS AG	423.000.000	403.139.546	274.536.456	274.536.456	274.401.456	64,9%	68,1%	309.000.000	278.351.979	257.334.357	257.334.357	257.199.357
	MELHORIA DO AMBIENTE DE NEGOCIOS	119.727.632	301.209.571	161.692.675	161.692.675	161.692.675	135,1%	53,7%	27.107.000	30.636.236	17.665.971	17.665.971	17.665.971
	MODERNIZAR PARA COMPETIR-PCM	27.024.204	27.279.972	22.425.680	22.425.680	22.425.680	83,0%	82,2%	27.024.204	27.279.972	22.425.680	22.425.680	22.425.680
	PROMOCAO DA CAPACITACAO DAS MPMS E CONS	0	12.297.376	973.886	973.886	973.886		7,9%	0	11.130.000	0	0	0
	PROMOCAO DO INVESTIMENTO DE CABO VERDE	49.000.000	49.815.599	23.480.883	23.480.883	23.480.883	47,9%	47,1%	49.000.000	49.000.000	22.665.284	22.665.284	22.665.284
	RECURSOS TURISTICOS DE QUALIDADE EM CABO V	21.000.000	14.801.000	9.404.206	9.404.206	9.054.206	43,1%	61,2%	21.000.000	14.801.000	9.404.206	9.404.206	9.054.206
REFORCO DO SECTOR PRIVADO Total		1.644.464.100	1.875.119.314	1.052.801.533	1.052.801.533	1.051.859.533	64,0%	56,1%	1.237.398.002	1.199.316.076	721.318.923	721.318.923	720.376.923
Total Geral		22.339.060.624	25.264.287.979	11.678.688.525	11.678.688.525	11.674.890.195	52,3%	46,2%	8.996.864.387	8.982.152.233	6.676.777.545	6.676.777.545	6.673.067.523
Por Regularizar PROGRAMA INVESTIMENTO				3.404.752.956	3.404.752.956	3.404.752.956							
Total Geral		22.339.060.624	25.264.287.979	15.083.441.481	15.083.441.481	15.079.643.151	7,3%	7,1%	8.996.864.387	8.982.152.233	6.676.777.545	6.676.777.545	6.673.067.523

Mapa X - Programa Plurianual de Investimentos Públicos, segundo programas e subprogramas

EIXO	PROGRAMA	Outro					FCP				
		INICIAL TOTAL	ORÇ ACTUAL	CABIMENTADO	LIQUIDADO	PAGO	INICIAL TOTAL	ORÇ ACTUAL	CABIMENTADO	LIQUIDADO	PAGO
AFIRMAR A NACAO GLOBAL	MELHORIA DA POLITICA DE IMIGRACAO										
	MELHORIA DA QUALIDADE DE VIDA DOS EMIGRANTS										
	REFORCO DOS LACOS CULTURAIS E DE COMUNICACAO										
AFIRMAR A NACAO GLOBAL Total		0	0	0	0	0	0	0	0	0	0
BOA GOVERNACAO	ACESSO AOS POBRES DOS SERVICOS SOCIAIS DE PROTECCAO SOCIAL										
	ADMINISTRACAO FINANCEIRA ORCAMENTAL E PATRIMONIO PUBLICO										
	CONSOLIDACAO E REQUALIFICACAO AMBIENTAL										
	CONSTRUCAO E BENEFICIACAO DAS INFRAESTRUTURAS										
	CONSTRUCAO E REABILITACAO DE INFRAESTRUTURAS										
	CONSTRUCAO E REQUALIFICACAO DAS CADEIAS E INDUSTRIAS	5.000.000	5.000.000	48.308	48.308	0					
	DESENVOLVIMENTO DA INVESTIGACAO APLICADA A GESTAO										
	DESENVOLVIMENTO DAS ACTIVIDADES DE GESTAO										
	DESENVOLVIMENTO DO SISTEMA ESTATISTICO										
	DESENVOLVIMENTO DO SISTEMA PRISIONAL SEGURO										
	GARANTIA DO ACESSO A TODOS OS GRUPOS SOCIAIS										
	GESTAO E ADMINISTRACAO GERAL - MCULTURA										
	GESTAO E ADMINISTRACAO GERAL - MED										
	GESTAO E ADMINISTRACAO GERAL - MJ										
	GESTAO E ADMINISTRACAO GERAL MAHOT										
	GESTAO E ADMINISTRACAO GERAL- MCOMUNIDADE										
	GESTAO E ADMINISTRACAO GERAL MDR										
	GESTAO E ADMINISTRACAO GERAL MFP										
	GESTAO E ADMINISTRACAO GERAL MIEM										
	GESTAO E ADMINISTRACAO GERAL MJEDRH										
	GESTAO E ADMINISTRACAO GERAL MTIE										
	GESTAO E ADMINISTRACAO GERAL- PCM										
	GESTAO E ADMINISTRACAO GERAL-GMRE										
	GESTAO E ADMINISTRACAO GERAL-GPM										
	GOVERNACAO ELECTRONICA										
	INVESTIGACAO E GESTAO DO PATRIMONIO CULTURAL										
	MELHORIA DA COMUNICACAO SOCIAL										
	MELHORIA DA DESCENTRALIZACAO E REFORCO DA PARTICIPACAO										
	MELHORIA DA FUNCAO FISCALIZADORA E REGULACAO										
	MELHORIA DA QUALIDADE DOS RECURSOS HUMANOS										
	MELHORIA DA SEGURANCA DOS TRANSPORTES RO										
	MELHORIA DA SEGURANCA INTERNA										
	MELHORIA DAS CONDICOOES DE TRABALHO E DAS RECONDICIONAMENTO										
	MELHORIA DO PATRULHAMENTO AEREO MARITIMO	15.000.000	15.000.000	0	0	0					
	MELHORIA DO PLANEAMENTO E GESTAO DO TERRITORIO										
	MELHORIA DO SISTEMA DE TRANSPORTES E SEGURANCA										
	MELHORIA DO SISTEMA ESTATISTICO NACIONAL										
	MELHORIA DO SISTEMA JUDICIAL										
	MELHORIA DO SISTEMA PRISIONAL E DE REINSERCAO										
	MELHORIA DOS SERVICOS DA METEOROLOGIA E GEOPLOGIA										
	MELHORIA DOS SERVICOS DOS REGISTOS NOTARIAIS										
	MODERNIZACAO DA ADMINISTRACAO PUBLICA										
	MODERNIZACAO DAS SECRETARIAS JUDICIAIS										
	PREVENCAO E COMBATE A DROGA										
	PROGRAMA MAIS QUALIDADE MAIS COMUNIDADE E PARTICIPACAO										
	PROMOCAO DA DEFESA DO INTERESSE COLECTIVO										
	PROMOCAO DA EXCELENCIA E TRANSPARENCIA NA ACTUAÇÃO	3.008.210	3.008.210	2.892.319	2.892.319	2.892.319					
PROMOCAO DA JUSTICA CIVIL E CRIMINAL											
PROMOCAO DA LEGALIDADE DEMOCRATICA DO INTER											
PROMOCAO DO DIREITO A ALIMENTACAO E ACESSO											
PROMOCAO DOS SERVICOS DE REGISTO E NOTARI											
PROTECCAO DOS DIREITOS DOS CIDADOS	5.000.000	5.000.000	0	0	0						
RACIONALIZACAO DAS ESTRUTURAS											
REFORCO DA IGUALDADE E EQUIDADE DE GENERO											
REFORCO DA PROTECCAO CIVIL											
REFORCO DA QUALIDADE AMBIENTAL											
REFORCO DA SEGURANCA DA INTERNA											
REFORCO DA SEGURANCA DOS TRANSPORTES RO											

Mapa X - Programa Plurianual de Investimentos Públicos, segundo programas e subprogramas

EIXO	PROGRAMA	Outro					FCP				
		INICIAL TOTAL	ORÇ ACTUAL	CABIMENTADO	LIQUIDADO	PAGO	INICIAL TOTAL	ORÇ ACTUAL	CABIMENTADO	LIQUIDADO	PAGO
	REFORCO DE COMPETENCIAS TECNICAS DO MFP										
	REFORCO DO ORDENAMENTO DO TERRITORIO E PLANEJAMENTO										
	REINSERCAO SOCIAL DOS TOXICO-DEPENDENTES										
	REQUALIFICAÇÃO DAS INFRAESTRUTURAS DA DEFESA NACIONAL										
	SISTEMA INTEGRADO DE RH										
	SISTEMA NACIONAL DO CADASTRO PREDIAL										
BOA GOVERNACAO Total		28.008.210	28.008.210	2.940.627	2.940.627	2.892.319	0	0	0	0	0
CAPITAL HUMANO	ACAO SOCIAL E ESCOLAR										
	CONSOLIDACAO DO ENSINO SUPERIOR										
	CONSTRUCAO E REABILITACAO DE INFRAESTRUTURAS										
	DESENVOLVIMENTO DOS RECURSOS HUMANOS DE QUALIFICACAO										
	DESENVOLVIMENTO DAS INDUSTRIAS CRIATIVAS										
	DESENVOLVIMENTO DE INFRAESTRUTURAS DE ENSINO TECNICO										
	DESENVOLVIMENTO DE INFRAESTRUTURAS DE ENSINO SECUNDARIO										
	DESENVOLVIMENTO DO ENSINO TECNICO E PROFISSIONAL										
	DESENVOLVIMENTO DO SECTOR FARMACEUTICO										
	DESENVOLVIMENTO INSTITUCIONAL										
	EQUIPAMENTOS E MOBILIARIOS PARA REDE DE ATENCAO PRIMARIA										
	EQUIPAMENTOS E MOBILIARIOS PARA REDE HOSPITALAR										
	FORMACAO E CAPACITACAO										
	FORMACAO PROFISSIONAL DIRECCIONADA PARA O EMPREGO										
	INFRA-ESTRURACAO DE REDE DE ATENCAO PRIMARIA										
	INFRA-ESTRUTURACAO DE REDE HOSPITALAR										
	INFRAESTRUTURAS DO ENSINO SUPERIOR										
	MELHORIA DA QUALIDADE DO ENSINO BASICO										
	MELHORIA DA QUALIDADE DO ENSINO SECUNDARIO										
	MELHORIA DA QUALIDADE DO ENSINO SUPERIOR										
	MELHORIA DAS CONDICoes DE VIDA DAS CRIANCAs										
	MELHORIA DO ACERVO BIBLIOTECARIO, PATRIMONIO CULTURAL E TURISTICO										
	PARTICIPACAO E REPRESENTACAO DOS JOVENS										
	PRESTACAO DOS CUIDADOS DE SAUDE NA REDE DE ATENCAO PRIMARIA										
	PROMOCAO DA PRATICA DE DESPORTO										
	PROMOCAO DE SAUDE E INVESTIGACAO										
	PROMOCAO DO EMPREGO E FROMACAO PROFISSIONAL	0	0	0	0	0					
	PROMOCAO NACIONAL DAS ARTES										
	REFORCO DA EDUCACAO ESPECIAL										
	REFORCO DA EDUCACAO PRE-ESCOLAR										
	REFORCO DA LUTA CONTRA SIDA										
	REFORCO DA QUALIDADE DO SISTEMA EDUCATIVO										
	SISTEMA INTEGRADO DE INFORMACAO PARA SAUDE										
	VALORIZACAO DO PATRIMONIO CULTURAL E TURISTICO										
CAPITAL HUMANO Total		0	0	0	0	0	0	0	0	0	0
INFRA - ESTRUTURACAO	CONSTRUCAO DE HABITACAO DE INTERESSE SOCIAL										
	DESENVOLVIMENTO DAS INFRAESTRUTURAS AEREAS										
	DESENVOLVIMENTO DAS INFRAESTRUTURAS PORTUARIAS										
	DESENVOLVIMENTO DAS INFRAESTRUTURAS RODOVIAS										
	DESENVOLVIMENTO DO SISTEMA DE TRANSPORTE URBANO										
	INFRA-ESTRUTURAS DE PRODUCAO ARMAZENAMENTO E DISTRIBUICAO										
	INFRAESTRUTURAS DE PRODUCAO, TRANSPORTE E DISTRIBUICAO										
	MELHORIA DA QUALIDADE DAS INFRAESTRUTURAS										
	MELHORIA DA QUALIDADE DO SANEAMENTO BASICO										
	MELHORIA DE INFRA-ESTRUTURAS DE PRODUCAO										
	MOBILIZACAO DE AGUA E REFORCO DA CAPACIDADE DE ABASTECIMENTO										
	MOBILIZACAO DE AGUA E ORDENAMENTO DE BACIAS										
	PROMOCAO DO USO DE ENERGIA ALTERNATIVAS E RENEAVELAVEIS										
	PROMOCAO E DESENVOLVIMENTO DO SANEAMENTO										
	PROMOCAO E REABILITACAO DA HABITACAO DE INTERESSE SOCIAL										
INFRA - ESTRUTURACAO Total		0	0	0	0	0	0	0	0	0	0
REFORCO DO SECTOR PRIVADO	ADMINISTRAÇÃO CIDADAO E EMPRESA										
	AMBIENTE ECONOMICO FAVORAVEL A CRIACAO DE EMPRESAS										
	DESENVOLVIMENTO DA MICROECONOMIA ATRAVES DE INCUBADORAS										
	GESTAO DOS RECURSOS HALIEUTICOS PARA UMA ECONOMIA SUSTENTAVEL										

CONTAS PROVISÓRIAS 4º TRIMESTRE 2014
Mapa X - Programa Plurianual de Investimentos Públicos, segundo programas e subprogramas

EIXO	PROGRAMA	Outro					FCP				
		INICIAL TOTAL	ORÇ ACTUAL	CABIMENTADO	LIQUIDADO	PAGO	INICIAL TOTAL	ORÇ ACTUAL	CABIMENTADO	LIQUIDADO	PAGO
	GESTAO INTEGRADA DA PESCA ARTESANAL E INDU										
	GESTAO INTEGRADA DA QUALIDADE E AGREGACAO	30.000.000	30.000.000	0	0	0					
	IMPLEMENTACAO E DINAMIZACAO DO SISTEMA NA										
	INSERCAO NA ECONOMIA MUNDIAL										
	INTEGRACAO DA INDUSTRIA NA POLITICA DO DESE										
	INVESTIGACAO AGRICOLA APLICADA E TRANSFERE										
	MELHORIA DA QUALIDADE DOS PRODUTOS E SERV										
	MELHORIA DO AGRO-NEGOCIO E DAS FILEIRAS AG						114.000.000	114.000.000	6.414.532	6.414.532	6.414.532
	MELHORIA DO AMBIENTE DE NEGOCIOS										
	MODERNIZAR PARA COMPETIR-PCM										
	PROMOCAO DA CAPACITACAO DAS MPMS E CONS										
	PROMOCAO DO INVESTIMENTO DE CABO VERDE										
	RECURSOS TURISTICOS DE QUALIDADE EM CABO V										
REFORCO DO SECTOR PRIVADO Total		30.000.000	30.000.000	0	0	0	114.000.000	114.000.000	6.414.532	6.414.532	6.414.532
Total Geral		58.008.210	58.008.210	2.940.627	2.940.627	2.892.319	114.000.000	114.000.000	6.414.532	6.414.532	6.414.532
Por Regularizar PROGRAMA INVESTIMENTO											
Total Geral		58.008.210	58.008.210	2.940.627	2.940.627	2.892.319	114.000.000	114.000.000	6.414.532	6.414.532	6.414.532

Mapa X - Programa Plurianual de Investimentos Públicos, segundo programas e subprogramas

EIXO	PROGRAMA	Donativo					Emprestimo				
		INICIAL TOTAL	ORÇ ACTUAL	CABIMENTADO	LIQUIDADADO	PAGO	INICIAL TOTAL	ORÇ ACTUAL	CABIMENTADO	LIQUIDADADO	PAGO
AFIRMAR A NACAO GLOBAL	MELHORIA DA POLITICA DE IMIGRACAO	0	6.023.092	2.497.879	2.497.879	2.497.879					
	MELHORIA DA QUALIDADE DE VIDA DOS EMIGRANTES	0	1.462.510	1.460.510	1.460.510	1.460.510					
	REFORCO DOS LACOS CULTURAIS E DE COMUNICACAO										
AFIRMAR A NACAO GLOBAL Total		0	7.485.602	3.958.389	3.958.389	3.958.389	0	0	0	0	0
BOA GOVERNACAO	ACESSO AOS POBRES DOS SERVICOS SOCIAIS DE PROTECCAO SOCIAL						249.774.704	320.218.261	206.953.826	206.953.826	206.953.826
	ADMINISTRACAO FINANCEIRA ORCAMENTAL E PATRIMONIO	0	33.441.196	22.754.218	22.754.218	22.754.218					
	CONSOLIDACAO E REQUALIFICACAO AMBIENTAL										
	CONSTRUCAO E BENEFICIACAO DAS INFRAESTRUTURAS										
	CONSTRUCAO E REABILITACAO DE INFRAESTRUTURAS										
	CONSTRUCAO E REQUALIFICACAO DAS CADEIAS E COMERCIO										
	DESENVOLVIMENTO DA INVESTIGACAO APLICADA A ECONOMIA	207.298.200	207.298.200	0	0	0					
	DESENVOLVIMENTO DAS ACTIVIDADES DE GESTAO										
	DESENVOLVIMENTO DO SISTEMA ESTATISTICO										
	DESENVOLVIMENTO DO SISTEMA PRISIONAL SEGURO										
	GARANTIA DO ACESSO A TODOS OS GRUPOS SOCIAIS										
	GESTAO E ADMINISTRACAO GERAL - MCULTURA										
	GESTAO E ADMINISTRACAO GERAL - MED										
	GESTAO E ADMINISTRACAO GERAL - MJ										
	GESTAO E ADMINISTRACAO GERAL MAHOT										
	GESTAO E ADMINISTRACAO GERAL- MCOMUNIDADE	5.793.504	5.793.504	487.936	487.936	487.936					
	GESTAO E ADMINISTRACAO GERAL MDR										
	GESTAO E ADMINISTRACAO GERAL MFP										
	GESTAO E ADMINISTRACAO GERAL MIEM	11.115.819	11.115.819	10.973.817	10.973.817	10.973.817					
	GESTAO E ADMINISTRACAO GERAL MJEDRH										
	GESTAO E ADMINISTRACAO GERAL MTIE										
	GESTAO E ADMINISTRACAO GERAL- PCM										
	GESTAO E ADMINISTRACAO GERAL-GMRE										
	GESTAO E ADMINISTRACAO GERAL-GPM	16.249.399	60.074.008	46.077.754	46.077.754	46.077.754					
	GOVERNACAO ELECTRONICA						62.715.437	62.715.437	0	0	0
	INVESTIGACAO E GESTAO DO PATRIMONIO CULTURAL										
	MELHORIA DA COMUNICACAO SOCIAL										
	MELHORIA DA DESCENTRALIZACAO E REFORCO DA PARTICIPACAO	13.497.000	13.497.000	11.256.949	11.256.949	11.256.949					
	MELHORIA DA FUNCAO FISCALIZADORA E REGULACAO										
	MELHORIA DA QUALIDADE DOS RECURSOS HUMANOS										
	MELHORIA DA SEGURANCA DOS TRANSPORTES RO										
	MELHORIA DA SEGURANCA INTERNA	0	2.306.277	1.993.033	1.993.033	1.993.033					
	MELHORIA DAS CONDICoes DE TRABALHO E DAS CONDI										
	MELHORIA DO PATRULHAMENTO AEREO MARITIMO										
	MELHORIA DO PLANEAMENTO E GESTAO DO TERRITORIO	9.600.000	9.600.000	1.847.354	1.847.354	1.847.354					
	MELHORIA DO SISTEMA DE TRANSPORTES E SEGURANCA										
	MELHORIA DO SISTEMA ESTATISTICO NACIONAL	0	89.467.902	6.920.060	6.920.060	6.920.060					
	MELHORIA DO SISTEMA JUDICIAL										
	MELHORIA DO SISTEMA PRISIONAL E DE REINSERCAO										
	MELHORIA DOS SERVICOS DA METEOROLOGIA E GEOP										
	MELHORIA DOS SERVICOS DOS REGISTOS NOTARIAIS										
	MODERNIZACAO DA ADMINISTRACAO PUBLICA	97.070.105	182.396.385	151.735.411	151.735.411	151.735.411					
	MODERNIZACAO DAS SECRETARIAS JUDICIAIS										
	PREVENCAO E COMBATE A DROGA										
	PROGRAMA MAIS QUALIDADE MAIS COMUNIDADE E										
	PROMOCAO DA DEFESA DO INTERESSE COLECTIVO										
	PROMOCAO DA EXCELENCIA E TRANSPARENCIA NA	14.473.303	38.332.150	10.048.722	10.048.722	10.048.722					
	PROMOCAO DA JUSTICA CIVIL E CRIMINAL										
	PROMOCAO DA LEGALIDADE DEMOCRATICA DO INT										
	PROMOCAO DO DIREITO A ALIMENTACAO E ACESSO	0	90.754.400	8.439.372	8.439.372	8.439.372					
PROMOCAO DOS SERVICOS DE REGISTO E NOTARI											
PROTECCAO DOS DIREITOS DOS CIDAADAOS											
RACIONALIZACAO DAS ESTRUTURAS											
REFORCO DA IGUALDADE E EQUIDADE DE GENERO	12.563.142	22.533.519	20.160.536	20.160.536	20.160.536						
REFORCO DA PROTECAO CIVIL	0	76.521	69.900	69.900	69.900						
REFORCO DA QUALIDADE AMBIENTAL	0	16.188.105	11.532.883	11.532.883	11.532.883						
REFORCO DA SEGURANCA DA INTERNA											
REFORCO DA SEGURANCA DOS TRANSPORTES RO											

CONTAS PROVISÓRIAS 4º TRIMESTRE 2014
Mapa X - Programa Plurianual de Investimentos Públicos, segundo programas e subprogramas

EIXO	PROGRAMA	Donativo					Emprestimo				
		INICIAL TOTAL	ORÇ ACTUAL	CABIMENTADO	LIQUIDADO	PAGO	INICIAL TOTAL	ORÇ ACTUAL	CABIMENTADO	LIQUIDADO	PAGO
	REFORCO DE COMPETENCIAS TECNICAS DO MFP										
	REFORCO DO ORDENAMENTO DO TERRITORIO E PLANEJAMENTO	0	8.313.596	8.298.768	8.298.768	8.298.768					
	REINsercao SOCIAL DOS TOXICO-DEPENDENTES										
	REQUALIFICACAO DAS INFRAESTRUTURAS DA DEFESA										
	SISTEMA INTEGRADO DE RH										
	SISTEMA NACIONAL DO CADASTRO PREDIAL	502.847.254	518.760.381	155.074.150	155.074.150	155.074.150					
BOA GOVERNACAO Total		890.507.726	1.309.948.963	467.670.863	467.670.863	467.670.863	312.490.141	382.933.698	206.953.826	206.953.826	206.953.826
CAPITAL HUMANO	ACAO SOCIAL E ESCOLAR	60.681.436	62.913.198	2.230.411	2.230.411	2.230.411					
	CONSOLIDACAO DO ENSINO SUPERIOR										
	CONSTRUCAO E REABILITACAO DE INFRAESTRUTURAS										
	DESENVOLVIMENTO DOS RECURSOS HUMANOS DESENVOLVIMENTO DAS INDUSTRIAS CRIATIVAS										
	DESENVOLVIMENTO DE INFRAESTRUTURAS DE ENSINO	0	6.294.060	6.263.003	6.263.003	6.263.003					
	DESENVOLVIMENTO DE INFRAESTRUTURAS DE ENSINO	75.000.000	75.000.000	0	0	0	574.764.022	585.783.714	221.441.608	221.441.608	221.441.608
	DESENVOLVIMENTO DO ENSINO TECNICO E PROFISSIONAL	0	23.530.940	12.759.218	12.759.218	12.759.218					
	DESENVOLVIMENTO DO SECTOR FARMACEUTICO	7.466.360	7.466.360	0	0	0					
	DESENVOLVIMENTO INSTITUCIONAL										
	EQUIPAMENTOS E MOBILIARIOS PARA REDE DE ATENCAO						5.000.000	5.000.000	0	0	0
	EQUIPAMENTOS E MOBILIARIOS PARA REDE HOSPITALAR	14.000.000	14.000.000	0	0	0	30.795.000	30.795.000	0	0	0
	FORMACAO E CAPACITACAO										
	FORMACAO PROFISSIONAL DIRECCIONADA PARA O TRABALHO	0	43.731.902	22.290.673	22.290.673	22.290.673					
	INFRA-ESTRUTURACAO DE REDE DE ATENCAO PRIMARIA						98.000.000	98.000.000	0	0	0
	INFRA-ESTRUTURACAO DE REDE HOSPITALAR	31.000.000	31.000.000	0	0	0	227.333.615	227.333.615	99.238.500	99.238.500	99.238.500
	INFRAESTRUTURAS DO ENSINO SUPERIOR						169.370.890	169.370.890	0	0	0
	MELHORIA DA QUALIDADE DO ENSINO BASICO	0	6.000.000	5.732.338	5.732.338	5.732.338					
	MELHORIA DA QUALIDADE DO ENSINO SECUNDARIO										
	MELHORIA DA QUALIDADE DO ENSINO SUPERIOR	0	1.600.384	1.525.536	1.525.536	1.525.536					
	MELHORIA DAS CONDICAOES DE VIDA DAS CRIANCAS	0	16.062.940	12.067.347	12.067.347	12.067.347					
	MELHORIA DO ACERVO BIBLIOTECARIO, PATRIMONIO CULTURAL E TURISTICO										
	PARTICIPACAO E REPRESENTACAO DOS JOVENS	14.963.670	14.963.670	949.557	949.557	949.557					
	PRESTACAO DOS CUIDADOS DE SAUDE NA REDE DE ATENCAO	74.510.440	134.154.050	21.195.627	21.195.627	21.195.627					
	PROMOCAO DA PRATICA DE DESPORTO										
	PROMOCAO DE SAUDE E INVESTIGACAO	9.600.000	9.600.000	0	0	0					
	PROMOCAO DO EMPREGO E FORMACAO PROFISSIONAL	0	57.191.914	18.157.988	18.157.988	18.117.988					
	PROMOCAO NACIONAL DAS ARTES										
	REFORCO DA EDUCACAO ESPECIAL										
	REFORCO DA EDUCACAO PRE-ESCOLAR										
	REFORCO DA LUTA CONTRA SIDA	127.857.932	128.317.142	40.718.146	40.718.146	40.718.146					
	REFORCO DA QUALIDADE DO SISTEMA EDUCATIVO	0	41.381.956	30.002.927	30.002.927	30.002.927					
	SISTEMA INTEGRADO DE INFORMACAO PARA SAUDE	4.700.000	4.700.000	0	0	0					
	VALORIZACAO DO PATRIMONIO CULTURAL E TURISTICO										
CAPITAL HUMANO Total		419.779.838	677.908.516	173.892.771	173.892.771	173.852.771	1.105.263.527	1.116.283.219	320.680.108	320.680.108	320.680.108
INFRA - ESTRUTURACAO	CONSTRUCAO DE HABITACAO DE INTERESSE SOCIAL										
	DESENVOLVIMENTO DAS INFRAESTRUTURAS AEROPORTUARIAS	0	5.976.363	5.976.363	5.976.363	5.976.363					
	DESENVOLVIMENTO DAS INFRAESTRUTURAS PORTUARIAS						1.768.189.706	2.676.924.425	1.229.714.511	1.229.714.511	1.229.714.511
	DESENVOLVIMENTO DAS INFRAESTRUTURAS RODoviARIAS						758.998.890	1.290.549.527	869.536.052	869.536.052	869.536.052
	DESENVOLVIMENTO DO SISTEMA DE TRANSPORTE	0	12.746.634	2.729.059	2.729.059	2.729.059	653.186.222	565.283.152	189.594.104	189.594.104	189.594.104
	INFRA-ESTRUTURAS DE PRODUCAO ARMAZENAMENTO	771.612.152	771.612.152	0	0	0	1.185.682.869	1.347.432.644	162.483.224	162.483.224	162.483.224
	INFRAESTRUTURAS DE PRODUCAO, TRANSPORTE E DISTRIBUICAO						129.016.659	129.016.659	0	0	0
	MELHORIA DA QUALIDADE DAS INFRAESTRUTURAS										
	MELHORIA DA QUALIDADE DO SANEAMENTO BASICO										
	MELHORIA DE INFRA-ESTRUTURAS DE PRODUCAO										
	MOBILIZACAO DE AGUA E REFORCO DA CAPACIDADE DE ABASTECIMENTO	1.517.803.108	1.572.757.300	295.352.933	295.352.933	295.352.933	765.752.543	878.882.576	40.040.623	40.040.623	40.040.623
	MOBILIZACAO DE AGUA E ORDENAMENTO DE BACIAS	132.759.060	171.639.060	14.596.400	14.596.400	14.596.400	2.366.548.198	2.371.754.116	575.813.073	575.813.073	575.813.073
	PROMOCAO DO USO DE ENERGIA ALTERNATIVAS E RENEAVELAVEIS						0	150.148.045	99.807.641	99.807.641	99.807.641
	PROMOCAO E DESENVOLVIMENTO DO SANEAMENTO	56.031.290	65.541.647	8.687.803	8.687.803	8.687.803	73.500.000	73.500.000	0	0	0
	PROMOCAO E REABILITACAO DA HABITACAO DE INTERESSE SOCIAL										
INFRA - ESTRUTURACAO Total		2.478.205.610	2.600.273.156	327.342.558	327.342.558	327.342.558	7.700.875.088	9.483.491.144	3.166.989.228	3.166.989.228	3.166.989.228
REFORCO DO SECTOR PRIVADO	ADMINISTRACAO CIDADAO E EMPRESA										
	AMBIENTE ECONOMICO FAVORAVEL A CRIACAO DE EMPRESAS										
	DESENVOLVIMENTO DA MICROECONOMIA ATRAVES DE INCUBADOR	0	17.053.000	17.052.000	17.052.000	17.052.000					
	GESTAO DOS RECURSOS HALIEUTICOS PARA UMA ECONOMIA	29.751.284	54.107.592	34.093.079	34.093.079	34.093.079	93.768.466	93.768.466	61.136.187	61.136.187	61.136.187

CONTAS PROVISÓRIAS 4º TRIMESTRE 2014
Mapa X - Programa Plurianual de Investimentos Públicos, segundo programas e subprogramas

EIXO	PROGRAMA	Donativo					Emprestimo				
		INICIAL TOTAL	ORÇ ACTUAL	CABIMENTADO	LIQUIDADO	PAGO	INICIAL TOTAL	ORÇ ACTUAL	CABIMENTADO	LIQUIDADO	PAGO
	GESTAO INTEGRADA DA PESCA ARTESANAL E INDU	10.073.445	10.073.445	8.832.156	8.832.156	8.832.156					
	GESTAO INTEGRADA DA QUALIDADE E AGREGACAO	12.852.271	39.456.858	30.310.902	30.310.902	30.310.902					
	IMPLEMENTACAO E DINAMIZACAO DO SISTEMA NAC	0	10.000.000	291.730	291.730	291.730					
	INSERCAO NA ECONOMIA MUNDIAL	24.000.000	24.000.000	16.748.268	16.748.268	16.748.268					
	INTEGRACAO DA INDUSTRIA NA POLITICA DO DESE										
	INVESTIGACAO AGRICOLA APLICADA E TRANSFERE										
	MELHORIA DA QUALIDADE DOS PRODUTOS E SERV										
	MELHORIA DO AGRO-NEGOCIO E DAS FILEIRAS AG	0	10.787.567	10.787.567	10.787.567	10.787.567					
	MELHORIA DO AMBIENTE DE NEGOCIOS	66.150.757	67.420.549	1.178.570	1.178.570	1.178.570	26.469.875	203.152.786	142.848.134	142.848.134	142.848.134
	MODERNIZAR PARA COMPETIR-PCM										
	PROMOCAO DA CAPACITACAO DAS MPMS E CONS	0	1.167.376	973.886	973.886	973.886					
	PROMOCAO DO INVESTIMENTO DE CABO VERDE	0	815.599	815.599	815.599	815.599					
	RECURSOS TURISTICOS DE QUALIDADE EM CABO V										
REFORCO DO SECTOR PRIVADO Total		142.827.757	234.881.986	121.083.757	121.083.757	121.083.757	120.238.341	296.921.252	203.984.321	203.984.321	203.984.321
Total Geral		3.931.320.931	4.830.498.223	1.093.948.338	1.093.948.338	1.093.908.338	9.238.867.096	11.279.629.313	3.898.607.483	3.898.607.483	3.898.607.483
Por Regularizar PROGRAMA INVESTIMENTO									3.404.752.956	3.404.752.956	3.404.752.956
Total Geral		3.931.320.931	4.830.498.223	1.093.948.338	1.093.948.338	1.093.908.338	9.238.867.096	11.279.629.313	7.303.360.439	7.303.360.439	7.303.360.439

CONTAS PROVISÓRIAS 4º TRIMESTRE 2014

Mapa Xa - Orçamento Programa, segundo programas e subprogramas

EIXO	NATUREZA	PROGRAMA	Total						Tesouro					
			INICIAL TOTAL	ORÇ ACTUAL	CABIMENTADO	LIQUIDADO	PAGO	% Exec/INI	% Exec/ACT	INICIAL TOTAL	ORÇ ACTUAL	CABIMENTADO	LIQUIDADO	PAGO
AFIRMAR A NACAO	FINALISTICO	MELHORIA DA POLITICA DE IMIGRACAO	18.970.404	24.993.496	18.712.973	18.712.973	18.712.973	98,6%	74,9%	18.970.404	18.970.404	16.215.094	16.215.094	16.215.094
		MELHORIA DA QUALIDADE DE VIDA DOS EMIGRANTES	39.434.121	40.896.631	34.694.008	34.694.008	34.694.008	88,0%	84,8%	39.434.121	39.434.121	33.233.498	33.233.498	33.233.498
		MELHORIA DE QUALIDADE DOS SERVIÇOS COMUNITARIOS	14.643.752	16.548.752	13.813.540	13.813.540	13.813.540	94,3%	83,5%	14.643.752	16.548.752	13.813.540	13.813.540	13.813.540
		MELHORIA DE REDE DE REPRESENTACAO DIPLOMATICA	618.203.530	627.395.530	616.402.160	616.402.160	616.402.160	99,7%	98,2%	618.203.530	627.395.530	616.402.160	616.402.160	616.402.160
		REFORCO DOS LACOS CULTURAIS E DE COMERCIO	2.789.968	2.789.968	1.847.024	1.847.024	1.847.024	66,2%	66,2%	2.789.968	2.789.968	1.847.024	1.847.024	1.847.024
	FINALISTICO Total		694.041.775	712.624.377	685.469.705	685.469.705	685.469.705	98,8%	96,2%	694.041.775	705.138.775	681.511.316	681.511.316	681.511.316
AFIRMAR A NACAO GLOBAL Total		694.041.775	712.624.377	685.469.705	685.469.705	685.469.705	98,8%	96,2%	694.041.775	705.138.775	681.511.316	681.511.316	681.511.316	
BOA GOVERNACAO	FINALISTICO	CONSOLICAO E REQUALIFICACAO AMBIENTAL	854.215.000	911.293.176	868.682.782	868.682.782	868.573.306	101,7%	95,3%	854.215.000	877.851.980	845.928.564	845.928.564	845.819.088
		DESENVOLVIMENTO DA INVESTIGACAO AGRICOLA	58.962.259	61.459.114	36.154.931	36.154.931	36.154.931	61,3%	58,8%	58.962.259	61.459.114	36.154.931	36.154.931	36.154.931
		DESENVOLVIMENTO DA INVESTIGACAO APLICADA	282.972.555	282.972.555	50.471.490	50.471.490	50.471.490	17,8%	17,8%	75.674.355	75.674.355	50.471.490	50.471.490	50.471.490
		DESENVOLVIMENTO DAS ACTIVIDADES DE GESTAO	5.113.082.376	5.038.725.370	4.226.190.015	4.226.190.015	4.224.721.300	82,6%	83,8%	5.113.082.376	5.038.725.370	4.226.190.015	4.226.190.015	4.224.721.300
		GARANTIA DO ACESSO A TODOS OS GRUPOS SOCIAIS	1.366.598.755	1.377.212.919	1.370.001.677	1.370.001.677	1.370.001.677	100,2%	99,5%	1.366.598.755	1.377.212.919	1.370.001.677	1.370.001.677	1.370.001.677
		GESTAO DO PROCESSO ELEITORAL	33.591.150	33.591.150	2.107.090	2.107.090	2.107.090	6,3%	6,3%	33.591.150	33.591.150	2.107.090	2.107.090	2.107.090
		INVESTIGACAO CIENTIFICA E CRIMINAL	241.409.578	249.130.883	206.115.300	206.115.300	203.663.068	84,4%	81,7%	241.409.578	249.130.883	206.115.300	206.115.300	203.663.068
		INVESTIGACAO E GESTAO DO PATRIMONIO CULTURAL	71.156.763	74.077.078	63.194.765	63.194.765	63.194.765	88,8%	85,3%	71.156.763	74.077.078	63.194.765	63.194.765	63.194.765
		MELHORIA DA COMUNICACAO SOCIAL	23.783.155	23.783.155	18.127.269	18.127.269	18.127.269	76,2%	76,2%	23.783.155	23.783.155	18.127.269	18.127.269	18.127.269
		MELHORIA DA DEFESA NACIONAL	752.901.195	752.901.195	719.658.513	719.658.513	719.658.513	95,6%	95,6%	752.901.195	752.901.195	719.658.513	719.658.513	719.658.513
		MELHORIA DA DESCENTRALIZACAO E REFORCO DA GESTAO	38.815.000	38.815.000	34.124.081	34.124.081	34.124.081	87,9%	87,9%	25.318.000	25.318.000	22.867.132	22.867.132	22.867.132
		MELHORIA DA FUNCAO FISCALIZADORA E REGISTRO	63.083.964	62.740.332	56.487.426	56.487.426	56.487.426	89,5%	90,0%	63.083.964	62.740.332	56.487.426	56.487.426	56.487.426
		MELHORIA DA QUALIDADE DOS RECURSOS HUMANOS	294.786	294.786	222.093	222.093	222.093	75,3%	75,3%	294.786	294.786	222.093	222.093	222.093
		MELHORIA DA SEGURANCA DOS TRANSPORTES	21.800.000	21.800.000	20.801.098	20.801.098	20.801.098	95,4%	95,4%	21.800.000	21.800.000	20.801.098	20.801.098	20.801.098
		MELHORIA DA SEGURANCA INTERNA	1.959.880.283	1.962.186.560	1.794.591.911	1.794.591.911	1.784.824.992	91,1%	91,0%	1.959.880.283	1.959.880.283	1.792.598.878	1.792.598.878	1.782.831.959
		MELHORIA DAS CONDICÖES DE TRABALHO E DE VIDA	28.422.563	26.889.602	26.113.284	26.113.284	26.113.284	91,9%	97,1%	28.422.563	26.889.602	26.113.284	26.113.284	26.113.284
		MELHORIA DO PATRULHAMENTO AEREO MARITIMO	63.642.788	69.674.231	36.729.184	36.729.184	36.729.184	57,7%	52,7%	48.642.788	54.674.231	36.729.184	36.729.184	36.729.184
		MELHORIA DO PLANEAMENTO E GESTAO DO TRAFEGO	70.400.000	63.023.561	48.889.958	48.889.958	48.539.958	68,9%	77,0%	60.800.000	53.423.561	47.042.604	47.042.604	46.692.604
		MELHORIA DO SISTEMA DE AQUISIÖES PUBLICAS	31.388.257	31.388.257	27.063.131	27.063.131	27.063.131	86,2%	86,2%	31.388.257	31.388.257	27.063.131	27.063.131	27.063.131
		MELHORIA DO SISTEMA DE TRANSPORTES E SANEAMENTO	117.721.270	117.721.270	108.798.288	108.798.288	108.798.288	92,4%	92,4%	117.721.270	117.721.270	108.798.288	108.798.288	108.798.288
		MELHORIA DO SISTEMA ESTATISTICO NACIONAL	202.198.698	290.866.600	178.740.597	178.740.597	178.206.597	88,1%	61,3%	202.198.698	201.398.698	171.820.537	171.820.537	171.286.537
		MELHORIA DO SISTEMA JUDICIAL	192.277.441	194.853.610	123.555.729	123.555.729	120.231.322	62,5%	61,7%	192.277.441	194.853.610	123.555.729	123.555.729	120.231.322
		MELHORIA DO SISTEMA PRISIONAL E DE REINTEGRACAO	244.042.529	252.065.169	214.327.598	214.327.598	211.809.667	86,8%	84,0%	244.042.529	252.065.169	214.327.598	214.327.598	211.809.667
		MELHORIA DOS SERVICOS DA METEOROLOGIA	168.650.144	167.625.560	26.542.073	26.542.073	26.542.073	15,7%	15,8%	168.650.144	167.625.560	26.542.073	26.542.073	26.542.073
		MELHORIA DOS SERVICOS DOS REGISTROS NACIONAIS	241.262.731	221.300.151	162.771.030	162.771.030	160.082.143	66,4%	72,3%	241.262.731	221.300.151	162.771.030	162.771.030	160.082.143
		PROMOCAO DA DEFESA DO INTERESSE COLECTIVO	15.226.282	15.226.282	14.431.624	14.431.624	14.431.624	94,8%	94,8%	15.226.282	15.226.282	14.431.624	14.431.624	14.431.624
		PROMOCAO DA EXCELENCIA E TRANSPARENCIA	128.485.661	151.548.906	111.664.726	111.664.726	111.664.726	86,9%	73,7%	111.004.148	111.004.148	99.320.494	99.320.494	99.320.494
		PROMOCAO DA IGUALDADE E EQUIDADE DO GÊNERO	12.629.515	12.629.515	9.498.005	9.498.005	9.498.005	75,2%	75,2%	12.629.515	12.629.515	9.498.005	9.498.005	9.498.005
		PROMOCAO DA JUSTICA CIVIL E CRIMINAL	227.327.516	233.727.719	93.044.125	93.044.125	91.052.941	40,1%	39,0%	227.327.516	233.727.719	93.044.125	93.044.125	91.052.941
		PROMOCAO DA LEGALIDADE DEMOCRATICA E PARTICIPACAO	250.826.975	260.780.423	193.843.491	193.843.491	193.843.491	77,3%	74,3%	250.826.975	260.780.423	193.843.491	193.843.491	193.843.491
		PROMOCAO DO DIREITO A ALIMENTACAO E ABRIGO	7.000.000	97.754.400	14.984.013	14.984.013	14.984.013	214,1%	15,3%	7.000.000	7.000.000	6.544.641	6.544.641	6.544.641
		PROMOCAO JUSTICA SUPREMA	53.130.827	53.130.827	48.712.821	48.712.821	48.712.821	91,7%	91,7%	53.130.827	53.130.827	48.712.821	48.712.821	48.712.821
		PROTECCAO DOS DIREITOS DOS CIDADAO	30.000.000	29.314.486	23.627.059	23.627.059	23.627.059	78,8%	80,6%	25.000.000	24.314.486	23.627.059	23.627.059	23.627.059
		RACIONALIZACAO DAS ESTRUTURAS	13.000.000	7.669.000	6.535.825	6.535.825	6.535.825	50,3%	85,2%	13.000.000	7.669.000	6.535.825	6.535.825	6.535.825
		REFORCO DA PARTICIPACAO NA VIDA POLITICA	56.086.226	56.086.226	49.306.569	49.306.569	49.306.569	87,9%	87,9%	56.086.226	56.086.226	49.306.569	49.306.569	49.306.569
		REFORCO DE COMPETENCIAS TECNICAS DO MAGISTERIO	313.477.336	312.251.657	97.547.793	97.547.793	97.547.793	31,1%	31,2%	313.477.336	312.251.657	97.547.793	97.547.793	97.547.793
		REINSERCAO SOCIAL DOS TOXICO-DEPENDENTES	33.623.254	33.623.254	26.042.450	26.042.450	25.684.382	76,4%	76,4%	33.623.254	33.623.254	26.042.450	26.042.450	25.684.382
		SUSTENTABILIDADE E EQUILIBRIO MUNICIPAL	2.978.219.483	2.978.219.483	2.955.289.424	2.955.289.424	2.955.289.424	99,2%	99,2%	2.978.219.483	2.978.219.483	2.955.289.424	2.955.289.424	2.955.289.424
	FINALISTICO Total		16.361.586.315	16.568.353.462	14.064.989.238	14.064.989.238	14.039.427.419	85,8%	84,7%	16.093.709.602	16.061.443.729	13.999.434.020	13.999.434.020	13.973.872.201
	GESTAO E APOIO	ADMINISTRACAO E GESTAO DOS TRIBUNAIS E JUIZOS	89.542.171	93.095.416	20.664.574	20.664.574	20.664.574	23,1%	22,2%	89.542.171	93.095.416	20.664.574	20.664.574	20.664.574
		ADMINISTRACAO FINANCEIRA ORCAMENTAL E DE CAPITAL	18.502.199	18.902.199	12.151.735	12.151.735	12.151.735	65,7%	64,3%	18.502.199	18.902.199	12.151.735	12.151.735	12.151.735
		ADMINISTRACAO FINANCEIRA ORCAMENTAL E DE CAPITAL	212.257.991	118.957.429	104.356.864	104.356.864	104.116.864	49,1%	87,5%	212.257.991	118.957.429	104.356.864	104.356.864	104.116.864
		ADMINISTRACAO FINANCEIRA ORCAMENTAL E DE CAPITAL	9.722.483	8.425.560	5.793.307	5.793.307	5.793.307	59,6%	68,8%	9.722.483	8.425.560	5.793.307	5.793.307	5.793.307
		ADMINISTRACAO FINANCEIRA ORCAMENTAL E DE CAPITAL	130.739.618	123.167.436	81.677.727	81.677.727	81.677.727	62,5%	66,3%	130.739.618	123.167.436	81.677.727	81.677.727	81.677.727
		ADMINISTRACAO FINANCEIRA ORCAMENTAL E DE CAPITAL	93.113.612	91.828.432	78.038.561	78.038.561	78.038.561	83,8%	85,0%	93.113.612	91.828.432	78.038.561	78.038.561	78.038.561
		ADMINISTRACAO FINANCEIRA ORCAMENTAL E DE CAPITAL	403.529.497	320.567.913	245.558.599	245.558.599	245.514.099	60,8%	76,6%	403.5				

CONTAS PROVISÓRIAS 4º TRIMESTRE 2014

Mapa Xa - Orçamento Programa, segundo programas e subprogramas

EIXO	NATUREZA	PROGRAMA	Total								Tesouro					
			INICIAL TOTAL	ORÇ ACTUAL	CABIMENTADO	LIQUIDADO	PAGO	% Exec/INI	% Exec/ACT	INICIAL TOTAL	ORÇ ACTUAL	CABIMENTADO	LIQUIDADO	PAGO		
		ADMINISTRACAO FINANCEIRA ORCAMENTAL E	5.752.064	6.053.064	3.257.151	3.257.151	3.257.151	56,6%	53,8%	5.752.064	6.053.064	3.257.151	3.257.151	3.257.151		
		GESTAO DA DIVIDA PUBLICA	4.182.055.953	4.182.055.953	3.443.099.182	3.443.099.182	3.443.099.182	82,3%	82,3%	4.182.055.953	4.182.055.953	3.443.099.182	3.443.099.182	3.443.099.182		
		GESTAO E ADMINISTRACAO GERAL - MAI	143.221.613	142.821.613	91.291.734	91.291.734	91.286.834	63,7%	63,9%	143.221.613	142.821.613	91.291.734	91.291.734	91.286.834		
		GESTAO E ADMINISTRACAO GERAL - MCULTUR	46.539.745	45.740.195	37.047.646	37.047.646	37.047.646	79,6%	81,0%	46.539.745	45.740.195	37.047.646	37.047.646	37.047.646		
		GESTAO E ADMINISTRACAO GERAL - MED	173.583.780	160.755.416	139.462.513	139.462.513	139.462.513	80,3%	86,8%	173.583.780	160.755.416	139.462.513	139.462.513	139.462.513		
		GESTAO E ADMINISTRACAO GERAL - MESCI	39.411.262	40.708.185	32.850.501	32.850.501	32.850.501	83,4%	80,7%	39.411.262	40.708.185	32.850.501	32.850.501	32.850.501		
		GESTAO E ADMINISTRACAO GERAL - MIREX	104.903.617	101.378.799	79.918.675	79.918.675	79.918.675	76,2%	78,8%	104.903.617	101.378.799	79.918.675	79.918.675	79.918.675		
		GESTAO E ADMINISTRACAO GERAL - MJ	77.220.992	77.489.848	52.065.783	52.065.783	50.621.760	65,6%	65,3%	77.220.992	77.489.848	52.065.783	52.065.783	50.621.760		
		GESTAO E ADMINISTRACAO GERAL - MS	35.015.519	38.526.967	32.445.282	32.445.282	32.445.282	92,7%	84,2%	35.015.519	38.526.967	32.445.282	32.445.282	32.445.282		
		GESTAO E ADMINISTRACAO GERAL MAHOT	136.300.973	136.300.973	110.236.095	110.236.095	110.225.595	80,9%	80,9%	136.300.973	136.300.973	110.236.095	110.236.095	110.225.595		
		GESTAO E ADMINISTRACAO GERAL- MAPM	13.007.500	12.507.500	12.437.305	12.437.305	12.437.305	95,6%	99,4%	13.007.500	12.507.500	12.437.305	12.437.305	12.437.305		
		GESTAO E ADMINISTRACAO GERAL- MCOMUN	59.987.402	59.548.402	43.985.007	43.985.007	43.939.007	73,2%	73,8%	54.193.898	53.754.898	43.497.071	43.497.071	43.451.071		
		GESTAO E ADMINISTRACAO GERAL- MDN	42.736.928	42.435.928	27.466.458	27.466.458	27.466.458	64,3%	64,7%	42.736.928	42.435.928	27.466.458	27.466.458	27.466.458		
		GESTAO E ADMINISTRACAO GERAL MDR	94.980.014	97.144.047	83.103.071	83.103.071	83.103.071	87,5%	85,5%	94.980.014	97.144.047	83.103.071	83.103.071	83.103.071		
		GESTAO E ADMINISTRACAO GERAL MFP	1.538.213.246	1.598.318.545	1.228.412.210	1.228.412.210	1.228.324.710	79,9%	76,9%	1.528.213.246	1.588.318.545	1.223.239.103	1.223.239.103	1.223.151.603		
		GESTAO E ADMINISTRACAO GERAL MIEM	208.221.172	209.245.756	135.147.957	135.147.957	135.147.957	64,9%	64,6%	197.105.353	198.129.937	124.174.140	124.174.140	124.174.140		
		GESTAO E ADMINISTRACAO GERAL MJEDRH	146.014.966	140.638.753	128.808.912	128.808.912	128.808.912	88,2%	91,6%	146.014.966	140.638.753	128.808.912	128.808.912	128.808.912		
		GESTAO E ADMINISTRACAO GERAL MTIE	91.945.410	92.379.266	71.842.165	71.842.165	71.842.165	78,1%	77,8%	91.945.410	92.379.266	71.842.165	71.842.165	71.842.165		
		GESTAO E ADMINISTRACAO GERAL- PCM	57.229.046	61.273.926	40.371.843	40.371.843	40.326.843	70,5%	65,8%	57.229.046	61.273.926	40.371.843	40.371.843	40.326.843		
		GESTAO E ADMINISTRACAO GERAL-GMRE	178.626.961	177.889.333	166.695.754	166.695.754	166.695.754	93,3%	93,7%	178.626.961	177.889.333	166.695.754	166.695.754	166.695.754		
		GESTAO E ADMINISTRACAO GERAL-GPM	220.805.243	256.324.760	206.757.723	206.757.723	206.301.998	93,4%	80,5%	204.555.844	196.250.752	160.679.969	160.679.969	160.224.244		
		GESTAO E ADMINISTRACAO GERAL-MAP	34.389.096	34.389.096	27.133.699	27.133.699	27.133.699	78,9%	78,9%	34.389.096	34.389.096	27.133.699	27.133.699	27.133.699		
		GESTAO E ADMINISTRACAO GERAL-SEAP	36.566.082	36.566.082	25.411.818	25.411.818	25.401.818	69,5%	69,5%	36.566.082	36.566.082	25.411.818	25.411.818	25.401.818		
		PROGRAMA DA PRESIDENCIA DA REPUBLICA	198.929.940	198.929.940	148.079.581	148.079.581	148.079.581	74,4%	74,4%	198.929.940	198.929.940	148.079.581	148.079.581	148.079.581		
		PROGRAMA DE ACCAO PARLAMENTAR	704.320.320	709.320.320	615.495.335	615.495.335	615.495.335	87,4%	86,8%	704.320.320	709.320.320	615.495.335	615.495.335	615.495.335		
		INVESTIMENTO	GESTAO E APOIO ADMINISTRATIVOS Total	9.921.270.986	9.829.757.724	7.831.352.204	7.831.352.204	7.828.825.306	78,9%	79,6%	9.878.112.264	9.742.774.393	7.768.639.590	7.768.639.590	7.766.112.692	
			ACESSO AOS POBRES DOS SERVICOS SOCIAIS	306.929.302	377.372.859	231.195.558	231.195.558	230.530.986	75,1%	61,1%	57.154.598	57.154.598	24.241.732	24.241.732	23.577.160	
			CONSTRUCAO E BENEFICIACAO DAS INFRAEST	82.000.000	82.000.000	57.400.000	57.400.000	57.400.000	70,0%	70,0%	82.000.000	82.000.000	57.400.000	57.400.000	57.400.000	
			CONSTRUCAO E REABILITACAO DE INFRAEST	202.000.000	202.000.000	36.777.911	36.777.911	36.777.911	18,2%	18,2%	202.000.000	202.000.000	36.777.911	36.777.911	36.777.911	
			CONSTRUCAO E REQUALIFICACAO DAS CADE	77.648.261	74.648.261	62.719.598	62.719.598	62.671.290	80,7%	84,0%	72.648.261	69.648.261	62.671.290	62.671.290	62.671.290	
			DESENVOLVIMENTO DO SISTEMA ESTATISTICO	35.000.000	35.000.000	28.683.235	28.683.235	28.683.235	82,0%	82,0%	35.000.000	35.000.000	28.683.235	28.683.235	28.683.235	
			DESENVOLVIMENTO DO SISTEMA PRISIONAL S	12.000.000	12.000.000	7.702.097	7.702.097	7.702.097	64,2%	64,2%	12.000.000	12.000.000	7.702.097	7.702.097	7.702.097	
			GOVERNACAO ELECTRONICA	179.981.497	180.719.125	89.181.842	89.181.842	89.181.842	49,6%	49,3%	117.266.060	118.003.688	89.181.842	89.181.842	89.181.842	
			MODERNIZACAO DA ADMINISTRACAO PUBLICA	164.245.277	264.291.001	208.732.606	208.732.606	208.732.606	127,1%	79,0%	67.175.172	81.894.616	56.997.195	56.997.195	56.997.195	
			MODERNIZACAO DAS SECRETARIAS JUDICIAIS	46.134.326	41.271.734	34.960.993	34.960.993	34.960.993	75,8%	84,7%	46.134.326	41.271.734	34.960.993	34.960.993	34.960.993	
			PREVENCAO E COMBATE A DROGA	12.500.000	10.800.000	8.699.963	8.699.963	8.699.963	69,6%	80,6%	12.500.000	10.800.000	8.699.963	8.699.963	8.699.963	
			PROGRAMA MAIS QUALIDADE MAIS COMUNIDA	650.000.000	630.000.000	5.907.599	5.907.599	5.907.599	0,9%	0,9%	650.000.000	630.000.000	5.907.599	5.907.599	5.907.599	
			PROMOCAO DA EXCELENCIA E TRANSPARENC	0	795.602	596.809	596.809	596.809		75,0%						
			PROMOCAO DOS SERVICOS DE REGISTO E NC	15.800.000	8.800.000	4.994.569	4.994.569	4.994.569	31,6%	56,8%	15.800.000	8.800.000	4.994.569	4.994.569	4.994.569	
			REFORCO DA IGUALDADE E EQUIDADE DE GE	17.063.142	27.033.519	23.651.427	23.651.427	23.651.427	138,6%	87,5%	4.500.000	4.500.000	3.490.891	3.490.891	3.490.891	
			REFORCO DA PROTECAO CIVIL	0	76.521	69.900	69.900	69.900		91,3%						
			REFORCO DA QUALIDADE AMBIENTAL	8.500.000	24.688.105	18.021.747	18.021.747	18.021.747	212,0%	73,0%	8.500.000	8.500.000	6.488.864	6.488.864	6.488.864	
	REFORCO DA SEGURANCA DA INTERNA		4.500.000	4.500.000	3.148.286	3.148.286	3.148.286	70,0%	70,0%	4.500.000	4.500.000	3.148.286	3.148.286	3.148.286		
	REFORCO DA SEGURANCA DOS TRANSPORTE		5.700.000	5.700.000	4.630.901	4.630.901	4.630.901	81,2%	81,2%	5.700.000	5.700.000	4.630.901	4.630.901	4.630.901		
	REFORCO DO ORDENAMENTO DO TERRITORIO		0	9.636.776	8.298.768	8.298.768	8.298.768		86,1%	0	1.323.180	0	0	0		
	REQUALIFICACAO DAS INFRAESTRUTURAS DA		18.599.644	14.849.644	11.776.830	11.776.830	11.776.830	63,3%	79,3%	18.599.644	14.849.644	11.776.830	11.776.830	11.776.830		
	SISTEMA INTEGRADO DE RH		3.000.000	3.000.000	2.777.625	2.777.625	2.777.625	92,6%	92,6%	3.000.000	3.000.000	2.777.625	2.777.625	2.777.625		
	SISTEMA NACIONAL DO CADASTRO PREDIAL		502.847.254	524.813.640	159.562.738	159.562.738	159.562.738	31,7%	30,4%	0	6.053.259	4.488.588	4.488.588	4.488.588		
	INVESTIMENTO Total		2.344.448.703	2.533.996.787	1.009.491.002	1.009.491.002	1.008.778.122	43,0%	39,8%	1.414.478.061	1.396.998.980	455.020.411	455.020.411	454.355.839		
BOA GOVERNACAO Total			28.627.306.004	28.932.107.973	22.905.832.444	22.905.832.444	22.877.030.847	79,9%	79,1%	27.386.299.927	27.201.217.102	22.223.094.021	22.223.094.021	22.194.340.732		
CAPITAL HUMANO	FINALISTICO		ACAO SOCIAL E ESCOLAR	941.552.269	1.003.784.031	872.752.306	872.752.306	872.656.306	92,7%	86,9%	880.870.833	940.870.833	870.521.895	870.521.895	870.425.895	
			DESENVOLVIMENTO DO ENSINO TECNICO E P	382.333.495	414.341.484	375.955.641	375.955.641	375.824.391	98,3%	90,7%	382.333.495	390.810.544	363.196.423	363.196.423	363.065.173	
		DESENVOLVIMENTO DO SECTOR FARMACEUT	262.466.360	262.466.360	248.149.697	248.149.697	248.149.697	94,5%	94,5%	255.000.000	255.000.000	248.149.697	248.149.697	248.149.697		
		DESENVOLVIMENTO INSTITUCIONAL	13.500.000	13.500.000	10.178.981	10.178.981	10.178.981	75,4%	75,4%	13.500.000	13.500.000	10.178.981	10.178.981	10.178.981		
		FORMACAO E CAPACITACAO	795.265.117	795.589.785	746.566.573	746.566.573	746.566.573	93,9%	93,8%	795.265.2						

CONTAS PROVISÓRIAS 4º TRIMESTRE 2014

Mapa Xa - Orçamento Programa, segundo programas e subprogramas

EIXO	NATUREZA	PROGRAMA	Total							Tesouro				
			INICIAL TOTAL	ORÇ ACTUAL	CABIMENTADO	LIQUIDADO	PAGO	% Exec/INI	% Exec/ACT	INICIAL TOTAL	ORÇ ACTUAL	CABIMENTADO	LIQUIDADO	PAGO
		PRESTACAO DOS CUIDADOS DE SAUDE NA RE	1.818.462.019	1.856.749.842	1.417.150.210	1.417.150.210	1.409.826.084	77,5%	75,9%	1.818.462.019	1.856.749.842	1.417.150.210	1.417.150.210	1.409.826.084
		PROMOCAO DA PRATICA DE DESPORTO	156.025.858	159.489.517	147.067.213	147.067.213	147.067.213	94,3%	92,2%	156.025.858	159.489.517	147.067.213	147.067.213	147.067.213
		PROMOCAO DE SAUDE E INVESTIGACAO	39.507.552	40.407.552	23.860.826	23.860.826	23.360.884	59,1%	57,8%	29.907.552	30.807.552	23.860.826	23.860.826	23.360.884
		PROMOCAO DO EMPREGO E FROMACAO PRO	144.190.443	201.382.357	128.881.216	128.881.216	128.841.216	89,4%	64,0%	144.190.443	144.190.443	110.723.228	110.723.228	110.723.228
		PROMOCAO NACIONAL DAS ARTES	31.306.187	29.640.737	23.975.264	23.975.264	23.975.264	76,6%	80,9%	31.306.187	29.640.737	23.975.264	23.975.264	23.975.264
		REFORCO DA EDUCACAO ESPECIAL	6.000.000	6.000.000	2.960.585	2.960.585	2.960.585	49,3%	49,3%	6.000.000	6.000.000	2.960.585	2.960.585	2.960.585
		REFORCO DA EDUCACAO PRE-ESCOLAR	3.071.677	3.071.677	621.907	621.907	621.907	20,2%	20,2%	3.071.677	3.071.677	621.907	621.907	621.907
		REFORCO DA LUTA CONTRA SIDA	133.002.932	133.462.142	45.455.043	45.455.043	45.455.043	34,2%	34,1%	5.145.000	5.145.000	4.736.897	4.736.897	4.736.897
	FINALISTICO Total		11.922.678.611	12.269.818.072	10.818.747.119	10.818.747.119	10.810.247.089	90,7%	88,1%	11.627.598.773	11.808.017.474	10.703.410.951	10.703.410.951	10.694.950.921
	INVESTIMENTO	CONSOLIDACAO DO ENSINO SUPERIOR	26.550.000	25.880.000	23.681.951	23.681.951	23.681.951	89,2%	91,5%	26.550.000	25.880.000	23.681.951	23.681.951	23.681.951
		CONSTRUCAO E REABILITACAO DE INFRAEST	74.000.000	73.068.000	57.812.692	57.812.692	57.812.692	78,1%	79,1%	74.000.000	73.068.000	57.812.692	57.812.692	57.812.692
		DESENVOLVIMENTO DOS RECURSOS HUMAN	20.385.000	10.723.770	9.257.770	9.257.770	9.257.770	45,4%	86,3%	20.385.000	10.723.770	9.257.770	9.257.770	9.257.770
		DESENVOLVIMENTO DAS INDUSTRIAS CRIATIV	6.634.500	6.634.500	5.458.306	5.458.306	5.458.306	82,3%	82,3%	6.634.500	6.634.500	5.458.306	5.458.306	5.458.306
		DESENVOLVIMENTO DE INFRAESTRUTURAS D	70.000.000	97.580.580	96.074.978	96.074.978	96.074.978	137,2%	98,5%	70.000.000	91.286.520	89.811.975	89.811.975	89.811.975
		DESENVOLVIMENTO DE INFRAESTRUTURAS D	693.533.145	691.846.103	245.657.637	245.657.637	245.657.637	35,4%	35,5%	43.769.123	31.062.389	24.216.029	24.216.029	24.216.029
		EQUIPAMENTOS E MOBILIARIOS PARA REDE D	5.000.000	5.000.000	0	0	0	0,0%	0,0%					
		EQUIPAMENTOS E MOBILIARIOS PARA REDE H	44.795.000	44.795.000	0	0	0	0,0%	0,0%					
		FORMACAO PROFISSIONAL DIRECCIONADA PA	105.921.648	149.653.550	79.496.177	79.496.177	79.496.177	75,1%	53,1%	105.921.648	105.921.648	57.205.504	57.205.504	57.205.504
		INFRA-ESTRUTURACAO DE REDE DE ATENCAO P	113.000.000	122.447.000	24.447.000	24.447.000	24.447.000	21,6%	20,0%	15.000.000	24.447.000	24.447.000	24.447.000	24.447.000
		INFRA-ESTRUTURACAO DE REDE HOSPITALAR	328.333.615	333.420.440	174.321.869	174.321.869	174.321.869	53,1%	52,3%	70.000.000	75.086.825	75.083.369	75.083.369	75.083.369
		INFRAESTRUTURAS DO ENSINO SUPERIOR	194.652.370	192.450.890	12.818.951	12.818.951	12.818.951	6,6%	6,7%	25.281.480	23.080.000	12.818.951	12.818.951	12.818.951
		REFORCO DA QUALIDADE DO SISTEMA EDUCA	91.159.421	140.203.377	90.305.833	90.305.833	90.305.833	99,1%	64,4%	91.159.421	98.821.421	60.302.906	60.302.906	60.302.906
		SISTEMA INTEGRADO DE INFORMACAO PARA	24.700.000	18.976.820	13.652.386	13.652.386	13.652.386	55,3%	71,9%	20.000.000	14.276.820	13.652.386	13.652.386	13.652.386
		VALORIZACAO DO PATRIMONIO CULTURAL E T	26.502.257	26.502.257	19.764.340	19.764.340	19.748.540	74,5%	74,5%	26.502.257	26.502.257	19.764.340	19.764.340	19.748.540
		INVESTIMENTO Total		1.825.166.956	1.939.182.287	852.749.890	852.749.890	852.734.090	46,7%	44,0%	595.203.429	606.791.150	473.513.179	473.513.179
CAPITAL HUMANO Total		13.747.845.567	14.209.000.359	11.671.497.009	11.671.497.009	11.662.981.179	84,8%	82,1%	12.222.802.202	12.414.808.624	11.176.924.130	11.176.924.130	11.168.448.300	
INFRA - ESTRUTURAS	FINALISTICO	MELHORIA DA QUALIDADE DAS INFRAESTRUT	621.183.879	621.183.879	544.978.566	544.978.566	544.978.566	87,7%	87,7%	621.183.879	621.183.879	544.978.566	544.978.566	544.978.566
		MELHORIA DA QUALIDADE DO SANEAMENTO E	3.000.000	3.000.000	2.261.797	2.261.797	2.261.797	75,4%	75,4%	3.000.000	3.000.000	2.261.797	2.261.797	2.261.797
		MELHORIA DE GESTAO DOS RECURSOS HIDR	107.598.982	107.598.982	97.489.105	97.489.105	97.489.105	90,6%	90,6%	107.598.982	107.598.982	97.489.105	97.489.105	97.489.105
		MELHORIA DE INFRA-ESTRUTURAS DE PRODU	20.632.678	10.632.678	6.043.644	6.043.644	6.001.644	29,1%	56,4%	20.632.678	10.632.678	6.043.644	6.043.644	6.001.644
		PROMOCAO E REABILITACAO DA HABITACAO E	186.352.707	185.690.602	174.508.685	174.508.685	174.508.685	93,6%	94,0%	186.352.707	185.690.602	174.508.685	174.508.685	174.508.685
	FINALISTICO Total		938.768.246	928.106.141	825.281.797	825.281.797	825.239.797	87,9%	88,9%	938.768.246	928.106.141	825.281.797	825.281.797	825.239.797
	INVESTIMENTO	CONSTRUCAO DE HABITACAO DE INTERESSE	0	662.105	189.000	189.000	189.000		28,5%	0	662.105	189.000	189.000	189.000
		DESENVOLVIMENTO DAS INFRAESTRUTURAS	0	5.976.363	5.976.363	5.976.363	5.976.363		100,0%					
		DESENVOLVIMENTO DAS INFRAESTRUTURAS	2.389.182.584	3.276.682.328	1.823.229.859	1.823.229.859	1.823.229.859	76,3%	55,6%	620.992.878	599.757.903	593.515.348	593.515.348	593.515.348
		DESENVOLVIMENTO DAS INFRAESTRUTURAS	1.274.560.274	1.850.997.582	1.428.548.597	1.428.548.597	1.428.548.597	112,1%	77,2%	515.561.384	560.448.055	559.012.545	559.012.545	559.012.545
		DESENVOLVIMENTO DO SISTEMA DE TRANSP	667.586.222	592.429.786	199.559.667	199.559.667	199.559.667	29,9%	33,7%	14.400.000	14.400.000	7.236.504	7.236.504	7.236.504
		INFRA-ESTRUTURAS DE PRODUCAO ARMAZEN	2.040.595.583	2.199.021.847	228.166.189	228.166.189	228.166.189	11,2%	10,4%	83.300.562	79.977.051	65.682.965	65.682.965	65.682.965
		INFRAESTRUTURAS DE PRODUCAO, TRANSP	141.453.749	141.453.749	0	0	0	0,0%	0,0%	12.437.090	12.437.090	0	0	0
		MOBILIZACAO DE AGUA E REFORCO DA CAPA	2.393.170.901	2.563.821.957	358.601.255	358.601.255	358.601.255	15,0%	14,0%	109.615.250	112.182.081	23.207.699	23.207.699	23.207.699
		MOBILIZACAO DE AGUA E ORDENAMENTO DE	2.777.307.258	2.826.973.176	868.199.736	868.199.736	868.199.736	31,3%	30,7%	278.000.000	283.580.000	277.790.263	277.790.263	277.790.263
		PROMOCAO DO USO DE ENERGIA ALTERNATIV	32.500.000	192.648.045	129.985.175	129.985.175	129.985.175	400,0%	67,5%	32.500.000	42.500.000	30.177.534	30.177.534	30.177.534
		PROMOCAO E DESENVOLVIMENTO DO SANEA	149.931.290	139.041.647	8.687.803	8.687.803	8.687.803	5,8%	6,2%	20.400.000	0	0	0	0
	INVESTIMENTO Total		11.866.287.861	13.789.708.585	5.051.143.644	5.051.143.644	5.051.143.644	42,6%	36,6%	1.687.207.164	1.705.944.285	1.556.811.858	1.556.811.858	1.556.811.858
INFRA - ESTRUTURACAO Total		12.805.056.107	14.717.814.726	5.876.425.441	5.876.425.441	5.876.383.441	45,9%	39,9%	2.625.975.410	2.634.050.426	2.382.093.655	2.382.093.655	2.382.051.655	
REFORCO DO SECT	FINALISTICO	ADMINISTRACAO CIDADAO E EMPRESA	95.769.379	95.769.379	74.435.881	74.435.881	73.978.881	77,2%	77,2%	95.769.379	95.769.379	74.435.881	74.435.881	73.978.881
		AMBIENTE ECONOMICO FAVORAVEL A CRIACA	36.500.000	36.500.000	28.700.198	28.700.198	28.700.198	78,6%	78,6%	36.500.000	36.500.000	28.700.198	28.700.198	28.700.198
		DESENVOLVIMENTO DA MICROECONOMIA ATR	19.277.100	35.203.000	32.808.110	32.808.110	32.808.110	170,2%	93,2%	19.277.100	18.150.000	15.756.110	15.756.110	15.756.110
		GESTAO DOS RECURSOS HALIEUTICOS PARA	151.225.518	175.593.717	111.951.610	111.951.610	111.951.610	74,0%	63,8%	27.705.768	27.717.659	16.722.344	16.722.344	16.722.344
		GESTAO INTEGRADA DA PESCA ARTESANAL E	43.623.445	43.599.918	26.672.585	26.672.585	26.672.585	61,1%	61,2%	33.550.000	33.526.473	17.840.429	17.840.429	17.840.429
		GESTAO INTEGRADA DA QUALIDADE E AGREG	61.529.131	88.145.354	42.109.502	42.109.502	42.109.502	68,4%	47,8%	18.676.860	18.688.496	11.798.600	11.798.600	11.798.600
		INTEGRACAO DA INDUSTRIA NA POLITICA DO	1.600.000	4.410.041	3.721.099	3.721.099	3.721.099	232,6%	84,4%	1.600.000	4.410.041	3.721.099	3.721.099	3.721.099
		INVESTIGACAO AGRICOLA APLICADA E TRANS	39.000.000	41.541.041	27.246.774	27.246.774	27.246.774	69,9%	65,6%	39.000.000	41.541.041	27.246.774	27.246.774	27.246.774
		MELHORIA DA QUALIDADE DOS PRODUTOS E	489.527.650	471.963.800	179.989.335	179.989.335	179.989.335	36,8%	38,1%	489.527.650	471.963.800	179.989.335	179.989.335	179.989.335
		MELHORIA DO AGRO-NEGOCIO E DAS FILEIR	423.000.000	403.139.546	274.536.456	274.536.456	274.401.456	64,9%	68,1%	309.000.000	278.351.979	257.334.357		

CONTAS PROVISÓRIAS 4º TRIMESTRE 2014

Mapa Xa - Orçamento Programa, segundo programas e subprogramas

EIXO	NATUREZA	PROGRAMA	Total					% Exec/INI	% Exec/ACT	Tesouro				
			INICIAL TOTAL	ORÇ ACTUAL	CABIMENTADO	LIQUIDADO	PAGO			INICIAL TOTAL	ORÇ ACTUAL	CABIMENTADO	LIQUIDADO	PAGO
	INVESTIMENTO	IMPLEMENTACAO E DINAMIZACAO DO SISTEM	39.000.000	49.000.000	19.291.583	19.291.583	19.291.583	49,5%	39,4%	39.000.000	39.000.000	18.999.853	18.999.853	18.999.853
		INSERCAO NA ECONOMIA MUNDIAL	32.660.041	29.850.000	18.361.070	18.361.070	18.361.070	56,2%	61,5%	8.660.041	5.850.000	1.612.802	1.612.802	1.612.802
		RECURSOS TURÍSTICOS DE QUALIDADE EM C	21.000.000	14.801.000	9.404.206	9.404.206	9.054.206	43,1%	61,2%	21.000.000	14.801.000	9.404.206	9.404.206	9.054.206
	INVESTIMENTO Total		92.660.041	93.651.000	47.056.859	47.056.859	46.706.859	50,4%	49,9%	68.660.041	59.651.000	30.016.861	30.016.861	29.666.861
REFORCO DO SECTOR PRIVADO Total			1.984.581.929	2.212.511.302	1.346.803.192	1.346.803.192	1.345.372.740	67,8%	60,8%	1.577.515.831	1.536.708.064	1.015.320.582	1.015.320.582	1.013.890.130
Total Geral			57.858.831.382	60.784.058.737	42.486.027.791	42.486.027.791	42.447.237.912	73,4%	69,8%	44.506.635.145	44.491.922.991	37.478.943.704	37.478.943.704	37.440.242.133
Por Enquadrar FINALISTICO E GESTAO E APOIO ADMINISTRATIVOS			0	0	1.321.412.095	1.321.412.095	1.321.412.095					1321412095	1.321.412.095	1.321.412.095
Por Regularizar PROGRAMA INVESTIMENTO			0	0	3.404.752.956	3.404.752.956	3.404.752.956							
Total Geral			57.858.831.382	60.784.058.737	47.212.192.842	47.212.192.842	47.173.402.963	81,5%	77,6%	44.506.635.145	44.491.922.991	38.800.355.799	38.800.355.799	38.761.654.228

Mapa Xa - Orçamento Programa, segundo programas e subprogramas[illegible]

Mapa Xa - Orçamento Programa, segundo programas e subprogramas[illegible]

CONTAS PROVISÓRIAS 4º TRIMESTRE 2014

Mapa Xa - Orçamento Programa, segundo programas e subprogramas

EIXO	NATUREZA	PROGRAMA	Outro					FCP					
			INICIAL TOTAL	ORÇ ACTUAL	CABIMENTADO	LIQUIDADO	PAGO	INICIAL TOTAL	ORÇ ACTUAL	CABIMENTADO	LIQUIDADO	PAGO	
		PRESTACAO DOS CUIDADOS DE SAUDE NA RE											
		PROMOCAO DA PRATICA DE DESPORTO	0	0	0	0	0						
		PROMOCAO DE SAUDE E INVESTIGACAO											
		PROMOCAO DO EMPREGO E FROMACAO PRO	0	0	0	0	0						
		PROMOCAO NACIONAL DAS ARTES											
		REFORCO DA EDUCACAO ESPECIAL											
		REFORCO DA EDUCACAO PRE-ESCOLAR											
		REFORCO DA LUTA CONTRA SIDA											
	FINALISTICO Total		0	0	0	0	0	0	0	0	0	0	
	INVESTIMENTO	CONSOLIDACAO DO ENSINO SUPERIOR											
		CONSTRUCAO E REABILITACAO DE INFRAEST											
		DESENVOLVIMENTO DOS RECURSOS HUMAN											
		DESENVOLVIMENTO DAS INDUSTRIAS CRIATIV											
		DESENVOLVIMENTO DE INFRAESTRUTURAS D											
		DESENVOLVIMENTO DE INFRAESTRUTURAS D											
		EQUIPAMENTOS E MOBILIARIOS PARA REDE D											
		EQUIPAMENTOS E MOBILIARIOS PARA REDE H											
		FORMACAO PROFISSIONAL DIRECCIONADA PA											
		INFRA-ESTRURACAO DE REDE DE ATENCAO P											
		INFRA-ESTRUTURACAO DE REDE HOSPITALAR											
		INFRAESTRUTURAS DO ENSINO SUPERIOR											
		REFORCO DA QUALIDADE DO SISTEMA EDUCA											
		SISTEMA INTEGRADO DE INFORMACAO PARA											
	VALORIZACAO DO PATRIMONIO CULTURAL E T												
	INVESTIMENTO Total		0	0	0	0	0	0	0	0	0	0	
	CAPITAL HUMANO Total			0	0	0	0	0	0	0	0	0	0
	INFRA - ESTRUTUR	FINALISTICO	MELHORIA DA QUALIDADE DAS INFRAESTRUT										
			MELHORIA DA QUALIDADE DO SANEAMENTO E										
			MELHORIA DE GESTAO DOS RECURSOS HIDR										
			MELHORIA DE INFRA-ESTRUTURAS DE PRODU										
PROMOCAO E REABILITACAO DA HABITACAO I													
FINALISTICO Total			0	0	0	0	0	0	0	0	0	0	
INVESTIMENTO		CONSTRUCAO DE HABITACAO DE INTERESSE											
		DESENVOLVIMENTO DAS INFRAESTRUTURAS											
		DESENVOLVIMENTO DAS INFRAESTRUTURAS											
		DESENVOLVIMENTO DAS INFRAESTRUTURAS											
		DESENVOLVIMENTO DO SISTEMA DE TRANSP											
		INFRA-ESTRUTURAS DE PRODUCAO ARMAZEN											
		INFRAESTRUTURAS DE PRODUCAO, TRANSP											
		MOBILIZACAO DE AGUA E REFORCO DA CAPA											
		MOBILIZACAO DE AGUA E ORDENAMENTO DE											
		PROMOCAO DO USO DE ENERGIA ALTERNATIV											
		PROMOCAO E DESENVOLVIMENTO DO SANEA											
		INVESTIMENTO Total		0	0	0	0	0	0	0	0	0	0
INFRA - ESTRUTURACAO Total			0	0	0	0	0	0	0	0	0		
REFORCO DO SEC	FINALISTICO	ADMINISTRAÇÃO CIDADÃO E EMPRESA											
		AMBIENTE ECONOMICO FAVORAVEL A CRIACA											
		DESENVOLVIMENTO DA MICROECONOMIA ATR											
		GESTAO DOS RECURSOS HALIEUTICOS PARA											
		GESTAO INTEGRADA DA PESCA ARTESANAL E											
		GESTAO INTEGRADA DA QUALIDADE E AGREG	30.000.000	30.000.000	0	0	0						
		INTEGRACAO DA INDUSTRIA NA POLITICA DO											
		INVESTIGACAO AGRICOLA APLICADA E TRANS											
		MELHORIA DA QUALIDADE DOS PRODUTOS E											
		MELHORIA DO AGRO-NEGOCIO E DAS FILEIRA						114.000.000	114.000.000	6.414.532	6.414.532	6.414.532	
		MELHORIA DO AMBIENTE DE NEGOCIOS											
		MELHORIA E VALORIZACAO DOS RECURSOS N											
		MODERNIZAR PARA COMPETIR-PCM											
		PROMOCAO DA CAPACITACAO DAS MPMES E											
	PROMOCAO DO INVESTIMENTO DE CABO VER												
FINALISTICO Total		30.000.000	30.000.000	0	0	0	114.000.000	114.000.000	6.414.532	6.414.532	6.414.532		

CONTAS PROVISÓRIAS 4º TRIMESTRE 2014

Mapa Xa - Orçamento Programa, segundo programas e subprogramas

EIXO	NATUREZA	PROGRAMA	Outro					FCP				
			INICIAL TOTAL	ORÇ ACTUAL	CABIMENTADO	LIQUIDADO	PAGO	INICIAL TOTAL	ORÇ ACTUAL	CABIMENTADO	LIQUIDADO	PAGO
	INVESTIMENTO	IMPLEMENTACAO E DINAMIZACAO DO SISTEM										
		INSERCAO NA ECONOMIA MUNDIAL										
		RECURSOS TURÍSTICOS DE QUALIDADE EM C										
	INVESTIMENTO Total		0	0	0	0	0	0	0	0	0	0
REFORCO DO SECTOR PRIVADO Total			30.000.000	30.000.000	0	0	0	114.000.000	114.000.000	6.414.532	6.414.532	6.414.532
Total Geral			58.008.210	58.008.210	2.940.627	2.940.627	2.892.319	124.000.000	124.000.000	11.587.639	11.587.639	11.587.639
Por Enquadrar FINALISTICO E GESTAO E APOIO ADMINISTRATIVOS												
Por Regularizar PROGRAMA INVESTIMENTO												
Total Geral			58.008.210	58.008.210	2.940.627	2.940.627	2.892.319	124.000.000	124.000.000	11.587.639	11.587.639	11.587.639

Mapa Xa - Orçamento Programa, segundo programas e subprogramas

EIXO	NATUREZA	PROGRAMA	Donativo					Emprestimo					
			INICIAL TOTAL	ORÇ ACTUAL	CABIMENTADO	LIQUIDADO	PAGO	INICIAL TOTAL	ORÇ ACTUAL	CABIMENTADO	LIQUIDADO	PAGO	
AFIRMAR A NACAO	FINALISTICO	MELHORIA DA POLITICA DE IMIGRACAO	0	6.023.092	2.497.879	2.497.879	2.497.879						
		MELHORIA DA QUALIDADE DE VIDA DOS EMIGRANTES	0	1.462.510	1.460.510	1.460.510	1.460.510						
		MELHORIA DE QUALIDADE DOS SERVIÇOS COMUNITARIOS											
		MELHORIA DE REDE DE REPRESENTACAO DIPLOMATICA											
		REFORCO DOS LACOS CULTURAIS E DE COOPERACAO											
	FINALISTICO Total		0	7.485.602	3.958.389	3.958.389	3.958.389	0	0	0	0	0	
AFIRMAR A NACAO GLOBAL Total			0	7.485.602	3.958.389	3.958.389	3.958.389	0	0	0	0	0	
BOA GOVERNACAO	FINALISTICO	CONSOLICAO E REQUALIFICACAO AMBIENTAL	0	33.441.196	22.754.218	22.754.218	22.754.218						
		DESENVOLVIMENTO DA INVESTIGACAO AGRICOLA											
		DESENVOLVIMENTO DA INVESTIGACAO APLICADA	207.298.200	207.298.200	0	0	0						
		DESENVOLVIMENTO DAS ACTIVIDADES DE GESTAO											
		GARANTIA DO ACESSO A TODOS OS GRUPOS POPULARES											
		GESTAO DO PROCESSO ELEITORAL											
		INVESTIGACAO CIENTIFICA E CRIMINAL											
		INVESTIGACAO E GESTAO DO PATRIMONIO CULTURAL											
		MELHORIA DA COMUNICACAO SOCIAL											
		MELHORIA DA DEFESA NACIONAL											
		MELHORIA DA DESCENTRALIZACAO E REFORMA ADMINISTRATIVA	13.497.000	13.497.000	11.256.949	11.256.949	11.256.949						
		MELHORIA DA FUNCAO FISCALIZADORA E REGISTRO											
		MELHORIA DA QUALIDADE DOS RECURSOS HUMANOS											
		MELHORIA DA SEGURANCA DOS TRANSPORTES											
		MELHORIA DA SEGURANCA INTERNA	0	2.306.277	1.993.033	1.993.033	1.993.033						
		MELHORIA DAS CONDICoes DE TRABALHO E SEGURANCIA											
		MELHORIA DO PATRULHAMENTO AEREO MARITIMO											
		MELHORIA DO PLANEAMENTO E GESTAO DO TRAFEGO	9.600.000	9.600.000	1.847.354	1.847.354	1.847.354						
		MELHORIA DO SISTEMA DE AQUISIcoes PUBLICAS											
		MELHORIA DO SISTEMA DE TRANSPORTES E LOGISTICA											
		MELHORIA DO SISTEMA ESTATISTICO NACIONAL	0	89.467.902	6.920.060	6.920.060	6.920.060						
		MELHORIA DO SISTEMA JUDICIAL											
		MELHORIA DO SISTEMA PRISIONAL E DE REINTEGRACAO											
		MELHORIA DOS SERVICOS DA METEOROLOGIA											
		MELHORIA DOS SERVICOS DOS REGISTROS NOTARIAIS											
		PROMOCAO DA DEFESA DO INTERESSE COLECTIVO											
		PROMOCAO DA EXCELENCIA E TRANSPARENCIA	14.473.303	37.536.548	9.451.913	9.451.913	9.451.913						
		PROMOCAO DA IGUALDADE E EQUIDADE DO GÊNERO											
		PROMOCAO DA JUSTICA CIVIL E CRIMINAL											
		PROMOCAO DA LEGALIDADE DEMOCRATICA E PARTICIPACAO											
		PROMOCAO DO DIREITO A ALIMENTACAO E ABRIGO	0	90.754.400	8.439.372	8.439.372	8.439.372						
		PROMOCAO JUSTICA SUPREMA											
		PROTECCAO DOS DIREITOS DOS CIDADãos											
	RACIONALIZACAO DAS ESTRUTURAS												
	REFORCO DA PARTICIPACAO NA VIDA POLITICA												
	REFORCO DE COMPETENCIAS TECNICAS DO MAGISTERIO												
	REINSERCAO SOCIAL DOS TOXICO-DEPENDENTES												
	SUSTENTABILIDADE E EQUILIBRIO MUNICIPAL												
	FINALISTICO Total			244.868.503	483.901.523	62.662.899	62.662.899	62.662.899	0	0	0	0	0
	GESTAO E APOIO	ADMINISTRACAO E GESTAO DOS TRIBUNAIS E											
		ADMINISTRACAO FINANCEIRA ORCAMENTAL E											
		ADMINISTRACAO FINANCEIRA ORCAMENTAL E											
		ADMINISTRACAO FINANCEIRA ORCAMENTAL E											
		ADMINISTRACAO FINANCEIRA ORCAMENTAL E											
		ADMINISTRACAO FINANCEIRA ORCAMENTAL E											
		ADMINISTRACAO FINANCEIRA ORCAMENTAL E											
		ADMINISTRACAO FINANCEIRA ORCAMENTAL E											
		ADMINISTRACAO FINANCEIRA ORCAMENTAL E											
		ADMINISTRACAO FINANCEIRA ORCAMENTAL E											
		ADMINISTRACAO FINANCEIRA ORCAMENTAL E											
ADMINISTRACAO FINANCEIRA ORCAMENTAL E													
ADMINISTRACAO FINANCEIRA ORCAMENTAL E													
ADMINISTRACAO FINANCEIRA ORCAMENTAL E													
ADMINISTRACAO FINANCEIRA ORCAMENTAL E													
ADMINISTRACAO FINANCEIRA ORCAMENTAL E													

CONTAS PROVISÓRIAS 4º TRIMESTRE 2014

Mapa Xa - Orçamento Programa, segundo programas e subprogramas

EIXO	NATUREZA	PROGRAMA	Donativo					Emprestimo					
			INICIAL TOTAL	ORÇ ACTUAL	CABIMENTADO	LIQUIDADO	PAGO	INICIAL TOTAL	ORÇ ACTUAL	CABIMENTADO	LIQUIDADO	PAGO	
		ADMINISTRACAO FINANCEIRA ORCAMENTAL E											
		GESTAO DA DÍVIDA PÚBLICA											
		GESTAO E ADMINISTRACAO GERAL - MAI											
		GESTAO E ADMINISTRACAO GERAL - MCULTU											
		GESTAO E ADMINISTRACAO GERAL - MED											
		GESTAO E ADMINISTRACAO GERAL - MESCI											
		GESTAO E ADMINISTRACAO GERAL - MIREX											
		GESTAO E ADMINISTRACAO GERAL - MJ											
		GESTAO E ADMINISTRACAO GERAL - MS											
		GESTAO E ADMINISTRACAO GERAL MAHOT											
		GESTAO E ADMINISTRACAO GERAL- MAPM											
		GESTAO E ADMINISTRACAO GERAL- MCOMUN	5.793.504	5.793.504	487.936	487.936	487.936						
		GESTAO E ADMIN											
		GESTAO E ADMINISTRACAO GERAL MDR											
		GESTAO E ADMINISTRACAO GERAL MFP											
		GESTAO E ADMINISTRACAO GERAL MIEM	11.115.819	11.115.819	10.973.817	10.973.817	10.973.817						
		GESTAO E ADMINISTRACAO GERAL MJEDRH											
		GESTAO E ADMINISTRACAO GERAL MTIE											
		GESTAO E ADMINISTRACAO GERAL- PCM											
		GESTAO E ADMINISTRACAO GERAL-GMRE											
		GESTAO E ADMINISTRACAO GERAL-GPM	16.249.399	60.074.008	46.077.754	46.077.754	46.077.754						
		GESTAO E ADMINISTRACAO GERAL-MAP											
		GESTAO E ADMINISTRACAO GERAL-SEAP											
		PROGRAMA DA PRESIDENCIA DA REPUBLICA											
		PROGRAMA DE ACCAO PARLAMENTAR											
		GESTAO E APOIO ADMINISTRATIVOS Total			33.158.722	76.983.331	57.539.507	57.539.507	57.539.507	0	0	0	0
	INVESTIMENTO	ACESSO AOS POBRES DOS SERVICOS SOCIAI							249.774.704	320.218.261	206.953.826	206.953.826	206.953.826
		CONSTRUCAO E BENEFICIACAO DAS INFRAES											
		CONSTRUCAO E REABILITACAO DE INFRAEST											
		CONSTRUCAO E REQUALIFICACAO DAS CADE											
		DESENVOLVIMENTO DO SISTEMA ESTATISTIC											
		DESENVOLVIMENTO DO SISTEMA PRISIONAL S											
		GOVERNACAO ELECTRONICA							62.715.437	62.715.437	0	0	0
		MODERNIZACAO DA ADMINISTRACAO PUBLICA	97.070.105	182.396.385	151.735.411	151.735.411	151.735.411						
		MODERNIZACAO DAS SECRETARIAS JUDICIAIS											
		PREVENCAO E COMBATE A DROGA											
		PROGRAMA MAIS QUALIDADE MAIS COMUNIDA											
		PROMOÇÃO DA EXCELENCIA E TRANSPARENC	0	795.602	596.809	596.809	596.809						
		PROMOÇÃO DOS SERVICOS DE REGISTO E NC											
		REFORCO DA IGUALDADE E EQUIDADE DE GE	12.563.142	22.533.519	20.160.536	20.160.536	20.160.536						
		REFORCO DA PROTECAO CIVIL	0	76.521	69.900	69.900	69.900						
		REFORCO DA QUALIDADE AMBIENTAL	0	16.188.105	11.532.883	11.532.883	11.532.883						
		REFORCO DA SEGURANCA DA INTERNA											
		REFORCO DA SEGURANCA DOS TRANSPORTE											
		REFORCO DO ORDENAMENTO DO TERRITORIO	0	8.313.596	8.298.768	8.298.768	8.298.768						
		REQUALIFICAÇÃO DAS INFRAESTRUTURAS DA											
		SISTEMA INTEGRADO DE RH											
		SISTEMA NACIONAL DO CADASTRO PREDIAL	502.847.254	518.760.381	155.074.150	155.074.150	155.074.150						
		INVESTIMENTO Total			612.480.501	749.064.109	347.468.457	347.468.457	347.468.457	312.490.141	382.933.698	206.953.826	206.953.826
BOA GOVERNACAO Total			890.507.726	1.309.948.963	467.670.863	467.670.863	467.670.863	312.490.141	382.933.698	206.953.826	206.953.826	206.953.826	
CAPITAL HUMANO	FINALISTICO	ACAO SOCIAL E ESCOLAR	60.681.436	62.913.198	2.230.411	2.230.411	2.230.411						
		DESENVOLVIMENTO DO ENSINO TECNICO E P	0	23.530.940	12.759.218	12.759.218	12.759.218						
		DESENVOLVIMENTO DO SECTOR FARMACEUT	7.466.360	7.466.360	0	0	0						
		DESENVOLVIMENTO INSTITUCIONAL											
		FORMACAO E CAPACITACAO											
		MELHORIA DA QUALIDADE DO ENSINO BASICO	0	6.000.000	5.732.338	5.732.338	5.732.338						
		MELHORIA DA QUALIDADE DO ENSINO SECUN											
		MELHORIA DA QUALIDADE DO ENSINO SUPER	0	1.600.384	1.525.536	1.525.536	1.525.536						
		MELHORIA DAS CONDICÖES DE VIDA DAS CRI	0	16.062.940	12.067.347	12.067.347	12.067.347						
		MELHORIA DO ACERVO BIBLIOTECARIO, PATR											
		PARTICIPACAO E REPRESENTACAO DOS JOVE	14.963.670	14.963.670	949.557	949.557	949.557						
		PRESTACAO DOS CUIDADOS DE SAUDE NA RE	74.510.440	134.154.050	21.195.627	21.195.627	21.195.627						

CONTAS PROVISÓRIAS 4º TRIMESTRE 2014

Mapa Xa - Orçamento Programa, segundo programas e subprogramas

EIXO	NATUREZA	PROGRAMA	Donativo					Emprestimo					
			INICIAL TOTAL	ORÇ ATUAL	CABIMENTADO	LIQUIDADO	PAGO	INICIAL TOTAL	ORÇ ATUAL	CABIMENTADO	LIQUIDADO	PAGO	
		PRESTACAO DOS CUIDADOS DE SAUDE NA RE											
		PROMOCAO DA PRATICA DE DESPORTO											
		PROMOCAO DE SAUDE E INVESTIGACAO	9.600.000	9.600.000	0	0	0						
		PROMOCAO DO EMPREGO E FROMACAO PRO	0	57.191.914	18.157.988	18.157.988	18.117.988						
		PROMOCAO NACIONAL DAS ARTES											
		REFORCO DA EDUCACAO ESPECIAL											
		REFORCO DA EDUCACAO PRE-ESCOLAR											
		REFORCO DA LUTA CONTRA SIDA	127.857.932	128.317.142	40.718.146	40.718.146	40.718.146						
	FINALISTICO Total	295.079.838	461.800.598	115.336.168	115.336.168	115.296.168	0	0	0	0	0	0	
	INVESTIMENTO	CONSOLIDACAO DO ENSINO SUPERIOR											
		CONSTRUCAO E REABILITACAO DE INFRAEST											
		DESENVOLVIMENTO DOS RECURSOS HUMAN											
		DESENVOLVIMENTO DAS INDUSTRIAS CRIATIV											
		DESENVOLVIMENTO DE INFRAESTRUTURAS D	0	6.294.060	6.263.003	6.263.003	6.263.003						
		DESENVOLVIMENTO DE INFRAESTRUTURAS D	75.000.000	75.000.000	0	0	0	574.764.022	585.783.714	221.441.608	221.441.608	221.441.608	
		EQUIPAMENTOS E MOBILIARIOS PARA REDE D						5.000.000	5.000.000	0	0	0	
		EQUIPAMENTOS E MOBILIARIOS PARA REDE H	14.000.000	14.000.000	0	0	0	30.795.000	30.795.000	0	0	0	
		FORMACAO PROFISSIONAL DIRECCIONADA PA	0	43.731.902	22.290.673	22.290.673	22.290.673						
		INFRA-ESTRURACAO DE REDE DE ATENCAO P						98.000.000	98.000.000	0	0	0	
		INFRA-ESTRUTURACAO DE REDE HOSPITALAR	31.000.000	31.000.000	0	0	0	227.333.615	227.333.615	99.238.500	99.238.500	99.238.500	
		INFRAESTRUTURAS DO ENSINO SUPERIOR						169.370.890	169.370.890	0	0	0	
		REFORCO DA QUALIDADE DO SISTEMA EDUCA	0	41.381.956	30.002.927	30.002.927	30.002.927						
		SISTEMA INTEGRADO DE INFORMACAO PARA	4.700.000	4.700.000	0	0	0						
		VALORIZACAO DO PATRIMONIO CULTURAL E T											
		INVESTIMENTO Total	124.700.000	216.107.918	58.556.603	58.556.603	58.556.603	1.105.263.527	1.116.283.219	320.680.108	320.680.108	320.680.108	
		CAPITAL HUMANO Total	419.779.838	677.908.516	173.892.771	173.892.771	173.852.771	1.105.263.527	1.116.283.219	320.680.108	320.680.108	320.680.108	
	INFRA - ESTRUCTUR	FINALISTICO	MELHORIA DA QUALIDADE DAS INFRAESTRUT										
			MELHORIA DA QUALIDADE DO SANEAMENTO E										
			MELHORIA DE GESTAO DOS RECURSOS HIDR										
			MELHORIA DE INFRA-ESTRUTURAS DE PRODU										
			PROMOCAO E REABILITACAO DA HABITACAO I										
			FINALISTICO Total	0	0	0	0	0	0	0	0	0	0
		INVESTIMENTO	CONSTRUCAO DE HABITACAO DE INTERESSE										
DESENVOLVIMENTO DAS INFRAESTRUTURAS			0	5.976.363	5.976.363	5.976.363	5.976.363						
DESENVOLVIMENTO DAS INFRAESTRUTURAS								1.768.189.706	2.676.924.425	1.229.714.511	1.229.714.511	1.229.714.511	
DESENVOLVIMENTO DAS INFRAESTRUTURAS								758.998.890	1.290.549.527	869.536.052	869.536.052	869.536.052	
DESENVOLVIMENTO DO SISTEMA DE TRANSP			0	12.746.634	2.729.059	2.729.059	2.729.059	653.186.222	565.283.152	189.594.104	189.594.104	189.594.104	
INFRA-ESTRUTURAS DE PRODUCAO ARMAZEN			771.612.152	771.612.152	0	0	0	1.185.682.869	1.347.432.644	162.483.224	162.483.224	162.483.224	
INFRAESTRUTURAS DE PRODUCAO, TRANSP								129.016.659	129.016.659	0	0	0	
MOBILIZACAO DE AGUA E REFORCO DA CAPA			1.517.803.108	1.572.757.300	295.352.933	295.352.933	295.352.933	765.752.543	878.882.576	40.040.623	40.040.623	40.040.623	
MOBILIZACAO DE AGUA E ORDENAMENTO DE			132.759.060	171.639.060	14.596.400	14.596.400	14.596.400	2.366.548.198	2.371.754.116	575.813.073	575.813.073	575.813.073	
PROMOCAO DO USO DE ENERGIA ALTERNATIV								0	150.148.045	99.807.641	99.807.641	99.807.641	
PROMOCAO E DESENVOLVIMENTO DO SANEA			56.031.290	65.541.647	8.687.803	8.687.803	8.687.803	73.500.000	73.500.000	0	0	0	
INVESTIMENTO Total			2.478.205.610	2.600.273.156	327.342.558	327.342.558	327.342.558	7.700.875.088	9.483.491.144	3.166.989.228	3.166.989.228	3.166.989.228	
INFRA - ESTRUCTURACAO Total	2.478.205.610	2.600.273.156	327.342.558	327.342.558	327.342.558	7.700.875.088	9.483.491.144	3.166.989.228	3.166.989.228	3.166.989.228			
REFORCO DO SECT	FINALISTICO	ADMINISTRAÇÃO CIDADAO E EMPRESA											
		AMBIENTE ECONOMICO FAVORAVEL A CRIACA											
		DESENVOLVIMENTO DA MICROECONOMIA AT	0	17.053.000	17.052.000	17.052.000	17.052.000						
		GESTAO DOS RECURSOS HALIEUTICOS PARA	29.751.284	54.107.592	34.093.079	34.093.079	34.093.079	93.768.466	93.768.466	61.136.187	61.136.187	61.136.187	
		GESTAO INTEGRADA DA PESCA ARTESANAL E	10.073.445	10.073.445	8.832.156	8.832.156	8.832.156						
		GESTAO INTEGRADA DA QUALIDADE E AGREG	12.852.271	39.456.858	30.310.902	30.310.902	30.310.902						
		INTEGRACAO DA INDUSTRIA NA POLITICA DO											
		INVESTIGACAO AGRICOLA APLICADA E TRANS											
		MELHORIA DA QUALIDADE DOS PRODUTOS E											
		MELHORIA DO AGRO-NEGOCIO E DAS FILEIRA	0	10.787.567	10.787.567	10.787.567	10.787.567						
		MELHORIA DO AMBIENTE DE NEGOCIOS	66.150.757	67.420.549	1.178.570	1.178.570	1.178.570	26.469.875	203.152.786	142.848.134	142.848.134	142.848.134	
		MELHORIA E VALORIZACAO DOS RECURSOS N											
		MODERNIZAR PARA COMPETIR-PCM											
		PROMOCAO DA CAPACITACAO DAS MPMES E	0	1.167.376	973.886	973.886	973.886						
		PROMOCAO DO INVESTIMENTO DE CABO VER	0	815.599	815.599	815.599	815.599						
		FINALISTICO Total	118.827.757	200.881.986	104.043.759	104.043.759	104.043.759	120.238.341	296.921.252	203.984.321	203.984.321	203.984.321	

CONTAS PROVISÓRIAS 4º TRIMESTRE 2014

Mapa Xa - Orçamento Programa, segundo programas e subprogramas

EIXO	NATUREZA	PROGRAMA	Donativo					Emprestimo				
			INICIAL TOTAL	ORÇ ACTUAL	CABIMENTADO	LIQUIDADO	PAGO	INICIAL TOTAL	ORÇ ACTUAL	CABIMENTADO	LIQUIDADO	PAGO
	INVESTIMENTO	IMPLEMENTACAO E DINAMIZACAO DO SISTEM	0	10.000.000	291.730	291.730	291.730					
		INSERCAO NA ECONOMIA MUNDIAL	24.000.000	24.000.000	16.748.268	16.748.268	16.748.268					
		RECURSOS TURÍSTICOS DE QUALIDADE EM C										
	INVESTIMENTO Total		24.000.000	34.000.000	17.039.998	17.039.998	17.039.998	0	0	0	0	0
REFORCO DO SECTOR PRIVADO Total			142.827.757	234.881.986	121.083.757	121.083.757	121.083.757	120.238.341	296.921.252	203.984.321	203.984.321	203.984.321
Total Geral			3.931.320.931	4.830.498.223	1.093.948.338	1.093.948.338	1.093.908.338	9.238.867.096	11.279.629.313	3.898.607.483	3.898.607.483	3.898.607.483
Por Enquadrar FINALISTICO E GESTAO E APOIO ADMINISTRATIVOS												
Por Regularizar PROGRAMA INVESTIMENTO										3.404.752.956	3.404.752.956	3.404.752.956
Total Geral			3.931.320.931	4.830.498.223	1.093.948.338	1.093.948.338	1.093.908.338	9.238.867.096	11.279.629.313	7.303.360.439	7.303.360.439	7.303.360.439

CONTAS PROVISÓRIAS 4º TRIMESTRE 2014

STOCK DA DÍVIDA INTERNA POR CREDOR

		Meses											
	31-Dez-13	31-Jan-14	28-Fev-14	31-Mar-14	30-Abr-14	31-Mai-14	30-Jun-14	31-Jul-14	31-Ago-14	30-Sep-14	31-Out-14	30-Nov-14	31-Dez-14
ESTOQUE DA DÍVIDA DOMES	37.167,5	38.455,7	38.908,4	39.043,1	39.609,9	40.769,3	42.285,8	42.117,5	41.447,5	42.172,8	42.651,2	42.813,5	41.588,4
Variação anual do stock da Dívida	(1.024,5)	1.288,2	452,7	134,7	566,8	1.159,4	1.516,5	(168,3)	(670,0)	725,3	478,4	162,3	(1.225,1)
Variação anual do stock da Dívida	-2,9%	3,5%	1,2%	0,3%	1,5%	2,9%	3,7%	-0,4%	-1,6%	1,7%	1,1%	0,4%	-2,9%
A. Sistema Bancário	20.939,2	22.227,5	22.835,2	23.319,9	24.125,0	25.284,4	27.100,9	26.932,6	26.262,6	26.291,1	26.460,2	26.586,0	25.960,9
BCV	2.338,5	2.338,5	2.338,5	2.338,5	2.338,5	2.338,5	2.338,5	2.338,5	2.338,5	2.338,5	2.338,5	2.338,5	2.338,5
1. Novos Protocolos - 2/2000	0,0	0,0	0,0	0,0	0,0	0,0	0,0	0,0	0,0	0,0	0,0	0,0	0,0
2. Novo Protocolo 1/2002	0,0	0,0	0,0	0,0	0,0	0,0	0,0	0,0	0,0	0,0	0,0	0,0	0,0
3. Memorando entendimento c	0,0	0,0	0,0	0,0	0,0	0,0	0,0	0,0	0,0	0,0	0,0	0,0	0,0
4. O.T. NS Transferidas	2.240,0	2.240,0	2.240,0	2.240,0	2.240,0	2.240,0	2.240,0	2.240,0	2.240,0	2.240,0	2.240,0	2.240,0	2.240,0
5. Outros Créditos	98,5	98,5	98,5	98,5	98,5	98,5	98,5	98,5	98,5	98,5	98,5	98,5	98,5
BCA	5.555,1	5.873,0	6.377,9	6.650,5	7.573,7	8.193,0	8.457,7	8.229,3	7.936,0	7.951,8	7.596,0	7.528,5	7.292,8
1. Protocolos	0,0	0,0	0,0	0,0	0,0	0,0	0,0	0,0	0,0	0,0	0,0	0,0	0,0
2. Obrigação Tesouro NS	4.545,0	4.769,0	4.971,3	5.238,8	5.377,1	5.917,1	5.924,9	5.925,4	5.925,4	5.947,4	6.366,5	6.369,0	6.369,0
3. Bilhetes de Tesouro	298,4	387,6	685,3	685,3	1.465,2	1.539,7	1.791,7	1.557,9	1.260,0	1.249,0	469,1	394,8	153,8
4. Outros Créditos	711,7	716,5	721,3	726,4	731,4	736,2	741,1	746,0	750,7	755,5	760,4	764,7	770,0
CECV	7.791,1	8.183,3	8.191,7	8.312,4	8.324,5	8.247,6	8.803,5	8.627,0	8.346,5	8.224,9	8.435,9	8.911,8	8.679,4
1. Obrigação Tesouro N.S.	6.798,2	6.799,2	6.799,2	6.911,6	6.915,3	6.730,3	6.740,3	6.943,9	6.943,9	7.110,5	7.313,1	7.780,7	7.780,7
2. Bilhetes de Tesouro	195,1	577,8	577,8	577,8	577,8	677,6	1.215,1	826,5	537,6	241,0	241,0	241,0	0,0
3. Protocolos	0,00	0,00	0,0	0,0	0,0	0,0	0,0	0,0	0,0	0,0	0,0	0,0	0,0
4. Outros Créditos	797,7	806,3	814,7	823,0	831,4	839,7	848,1	856,7	865,1	873,4	881,8	890,1	898,7
BCN	556,7	556,7	556,7	556,7	556,7	556,7	556,7	556,7	556,7	556,7	761,9	761,9	761,9
1. Bilhetes de Tesouro	0,0	0,0	0,0	0,0	0,0	0,0	0,0	0,0	0,0	0,0	0,0	0,0	0,0
2. Obrigações Tesouro Nova S	556,7	556,7	556,7	556,7	556,7	556,7	556,7	556,7	556,7	556,7	761,9	761,9	761,9
3. Outros Créditos	0,0	0,0	0,0	0,0	0,0	0,0	0,0	0,0	0,0	0,0	0,0	0,0	0,0
BIA	1.384,4	1.568,4	1.613,2	1.694,6	1.796,3	2.044,6	2.236,6	2.433,6	2.386,9	2.511,4	2.620,3	2.455,8	2.384,8
1. Bilhetes de Tesouro	0,00	0,00	44,7	44,7	46,1	244,2	426,8	426,8	382,2	221,0	219,5	21,5	0,0
2. Obrigações Tesouro Nova S	1.376,9	1.560,9	1.560,9	1.642,0	1.742,0	1.792,0	1.801,1	1.997,8	1.997,8	2.283,0	2.393,0	2.426,4	2.376,4
3. Outros Créditos	7,5	7,5	7,7	7,9	8,2	8,4	8,7	9,0	7,0	7,4	7,7	8,0	8,4
BMGCV	5,5	5,5	5,5	5,5	5,5	5,5	5,5	5,5	5,5	5,5	5,5	5,5	5,5
1. Bilhetes de Tesouro	0,0	0,0	0,0	0,0	0,0	0,0	0,0	0,0	0,0	0,0	0,0	0,0	0,0
2. Obrigações Tesouro Nova S	5,5	5,5	5,5	5,5	5,5	5,5	5,5	5,5	5,5	5,5	5,5	5,5	5,5
3. Outros Créditos	0,0	0,0	0,0	0,0	0,0	0,0	0,0	0,0	0,0	0,0	0,0	0,0	0,0
BAI	2.889,6	3.283,6	3.333,2	3.333,2	3.101,2	3.370,1	4.173,9	4.173,9	4.124,2	4.118,5	4.118,5	3.999,6	3.913,8
1. Bilhetes de Tesouro	188,3	188,3	238,0	238,0	49,6	168,5	477,3	477,3	427,6	204,7	204,7	85,8	0,0
2. Obrigações Tesouro Nova S	2.701,2	3.095,2	3.095,2	3.095,2	3.051,6	3.201,6	3.696,6	3.696,6	3.696,6	3.913,8	3.913,8	3.913,8	3.913,8
3. Outros Créditos	0,0	0,0	0,0	0,0	0,0	0,0	0,0	0,0	0,0	0,0	0,0	0,0	0,0
BESCV	200,0	200,0	200,0	200,0	200,0	200,0	200,0	200,0	200,0	200,0	200,0	200,0	200,0
1. Bilhetes de Tesouro	0,0	0,0	0,0	0,0	0,0	0,0	0,0	0,0	0,0	0,0	0,0	0,0	0,0
2. Obrigações Tesouro Nova S	200,0	200,0	200,0	200,0	200,0	200,0	200,0	200,0	200,0	200,0	200,0	200,0	200,0
3. Outros Créditos	0,0	0,0	0,0	0,0	0,0	0,0	0,0	0,0	0,0	0,0	0,0	0,0	0,0
BFI	74,9	74,9	74,9	74,9	74,9	74,9	74,9	74,9	74,9	74,9	74,9	74,9	74,9
1. Bilhetes de Tesouro	0,0	0,0	0,0	0,0	0,0	0,0	0,0	0,0	0,0	0,0	0,0	0,0	0,0
2. Obrigações Tesouro Nova S	74,9	74,9	74,9	74,9	74,9	74,9	74,9	74,9	74,9	74,9	74,9	74,9	74,9
3. Outros Créditos	0,0	0,0	0,0	0,0	0,0	0,0	0,0	0,0	0,0	0,0	0,0	0,0	0,0
ECCV	92,9	92,9	92,9	92,9	92,9	192,9	192,9	192,9	192,9	209,0	209,0	209,0	209,0
1. Bilhetes de Tesouro	0,0	0,0	0,0	0,0	0,0	0,0	0,0	0,0	0,0	0,0	0,0	0,0	0,0
2. Obrigações Tesouro Nova S	92,9	92,9	92,9	92,9	92,9	192,9	192,9	192,9	192,9	209,0	209,0	209,0	209,0
3. Outros Créditos	0,0	0,0	0,0	0,0	0,0	0,0	0,0	0,0	0,0	0,0	0,0	0,0	0,0
NB	50,7	50,7	50,7	60,7	60,7	60,7	60,7	100,4	100,4	99,8	99,8	100,4	100,4
1. Bilhetes de Tesouro	0,0	0,0	0,0	0,0	0,0	0,0	0,0	39,7	39,7	39,7	39,7	39,7	39,7
2. Obrigações Tesouro Nova S	50,1	50,1	50,1	60,1	60,1	60,1	60,1	60,1	60,1	60,1	60,1	60,1	60,1
3. Outros Créditos	0,6	0,6	0,6	0,6	0,6	0,6	0,6	0,6	0,6	0,0	0,0	0,6	0,6
B. Outros	16.228,3	16.228,3	16.073,3	15.723,3	15.485,0	15.485,0	15.185,0	15.185,0	15.185,0	15.881,8	16.191,0	16.227,5	15.627,5

CONTAS PROVISÓRIAS 4º TRIMESTRE 2014

STOCK DA DÍVIDA INTERNA POR CREDOR

		Meses											
	31-Dez-13	31-Jan-14	28-Fev-14	31-Mar-14	30-Abr-14	31-Mai-14	30-Jun-14	31-Jul-14	31-Ago-14	30-Sep-14	31-Out-14	30-Nov-14	31-Dez-14
INPS	16.228,3	16.228,3	16.073,3	15.723,3	15.485,0	15.485,0	15.185,0	15.185,0	15.185,0	15.881,8	16.191,0	16.227,5	15.627,5
1. Empréstimos acumulados	0,0	0,0	0,0	0,0	0,0	0,0	0,0	0,0	0,0	0,0	0,0	0,0	0,0
2. Protocolos	0,0	0,0	0,0	0,0	0,0	0,0	0,0	0,0	0,0	0,0	0,0	0,0	0,0
3. Obrigação Tesouro NS	16.228,3	16.228,3	16.073,3	15.723,3	15.485,0	15.485,0	15.185,0	15.185,0	15.185,0	15.881,8	16.191,0	16.227,5	15.627,5
4. Bilhetes do Tesouro	0,0	0,0	0,0	0,0	0,0	0,0	0,0	0,0	0,0	0,0	0,0	0,0	0,0
GARANTIA	0,0	0,0	0,0	0,0	0,0	0,0	0,0	0,0	0,0	0,0	0,0	0,0	0,0
1. Bilhetes do Tesouro	0,0	0,0	0,0	0,0	0,0	0,0	0,0	0,0	0,0	0,0	0,0	0,0	0,0
CORREIOS CABO VERDE	0,0	0,0	0,0	0,0	0,0	0,0	0,0	0,0	0,0	0,00	0,0	0,0	0,0
1. Protocolos	0,0	0,0	0,0	0,0	0,0	0,0	0,0	0,0	0,0	0,0	0,0	0,0	0,0
2. Bilhetes do Tesouro	0,0	0,0	0,0	0,0	0,0	0,0	0,0	0,0	0,0	0,0	0,0	0,0	0,0
IMPAR	0,0	0,0	0,0	0,0	0,0	0,0	0,0	0,0	0,0	0,0	0,0	0,0	0,0
1. Bilhetes do Tesouro	0,0	0,0	0,0	0,0	0,0	0,0	0,0	0,0	0,0	0,0	0,0	0,0	0,0
PROMOTORA	0,0	0,0	0,0	0,0	0,0	0,0	0,0	0,0	0,0	0,0	0,0	0,0	0,0
1. Bilhetes do Tesouro	0,0	0,0	0,0	0,0	0,0	0,0	0,0	0,0	0,0	0,0	0,0	0,0	0,0
2. Obrigação Tesouro Nova S	0,0	0,0	0,0	0,0	0,0	0,0	0,0	0,0	0,0	0,0	0,0	0,0	0,0
3. Protocolos	0,0	0,0	0,0	0,0	0,0	0,0	0,0	0,0	0,0	0,0	0,0	0,0	0,0
IFH	0,0	0,0	0,0	0,0	0,0	0,0	0,0	0,0	0,0	0,0	0,0	0,0	0,0
1. Protocolos	0,0	0,0	0,0	0,0	0,0	0,0	0,0	0,0	0,0	0,0	0,0	0,0	0,0
2. Bilhetes do Tesouro	0,0	0,0	0,0	0,0	0,0	0,0	0,0	0,0	0,0	0,0	0,0	0,0	0,0
SHELL	0,0	0,0	0,0	0,0	0,0	0,0	0,0	0,0	0,0	0,0	0,0	0,0	0,0
1. Protocolos	0,0	0,0	0,0	0,0	0,0	0,0	0,0	0,0	0,0	0,0	0,0	0,0	0,0
2. Bilhetes do Tesouro	0,0	0,0	0,0	0,0	0,0	0,0	0,0	0,0	0,0	0,0	0,0	0,0	0,0
ELECTRA	0,0	0,0	0,0	0,0	0,0	0,0	0,0	0,0	0,0	0,0	0,0	0,0	0,0
1. Protocolos	0,0	0,0	0,0	0,0	0,0	0,0	0,0	0,0	0,0	0,0	0,0	0,0	0,0
Obs :													
Montante total de Bilhetes do Tesouro	681,9	1.153,7	1.545,7	1.545,7	2.138,8	2.629,9	3.910,9	3.328,1	2.647,0	1.955,4	1.174,0	782,8	193,4
Protocolo de Conta do Tesouro no BCV													
Crédito Interno	37.167,5	38.455,7	38.908,4	39.043,1	39.609,9	40.769,3	42.285,8	42.117,5	41.447,5	42.172,8	42.651,2	42.813,5	41.588,4
Resumo do Estoque por Instrumento													
Sistema Bancário:	20.939,2	22.227,5	22.835,2	23.319,9	24.125,0	25.284,4	27.100,9	26.932,6	26.262,6	26.291,1	26.460,2	26.586,0	25.960,9
Total de Bt's	681,9	1.153,7	1.545,7	1.545,7	2.138,8	2.629,9	3.910,9	3.328,1	2.647,0	1.955,4	1.174,0	782,8	193,4
Total de OTNS's	18.641,4	19.444,4	19.646,7	20.117,8	20.316,1	20.971,1	21.493,0	21.893,7	21.893,7	22.600,9	23.537,8	24.041,3	23.991,3
Total Protocolos	0,0	0,0	0,0	0,0	0,0	0,0	0,0	0,0	0,0	0,0	0,0	0,0	0,0
Outros Créditos	1.616,0	1.629,4	1.642,8	1.656,4	1.670,1	1.683,4	1.697,0	1.710,8	1.721,9	1.734,8	1.748,4	1.761,9	1.776,2
Outros:	16.228,3	16.228,3	16.073,3	15.723,3	15.485,0	15.485,0	15.185,0	15.185,0	15.185,0	15.881,8	16.191,0	16.227,5	15.627,5
Total de Bt's	0,0	0,0	0,0	0,0	0,0	0,0	0,0	0,0	0,0	0,0	0,0	0,0	0,0
Total de OTNS's	16.228,3	16.228,3	16.073,3	15.723,3	15.485,0	15.485,0	15.185,0	15.185,0	15.185,0	15.881,8	16.191,0	16.227,5	15.627,5
Total Protocolos	0,0	0,0	0,0	0,0	0,0	0,0	0,0	0,0	0,0	0,0	0,0	0,0	0,0
Total Geral:	37.167,5	38.455,7	38.908,4	39.043,1	39.609,9	40.769,3	42.285,8	42.117,5	41.447,5	42.172,8	42.651,2	42.813,5	41.588,4
Bilhetes do Tesouro	681,9	1.153,7	1.545,7	1.545,7	2.138,8	2.629,9	3.910,9	3.328,1	2.647,0	1.955,40	1.174,0	782,8	193,4
Obrigações do Tesouro	34.869,6	35.672,63	35.719,9	35.841,0	35.801,0	36.456,0	36.677,9	37.078,6	37.078,6	38.482,61	39.728,8	40.268,8	39.618,8
Protocolos	0,0	0,0	0,0	0,0	0,0	0,0	0,0	0,0	0,0	0,0	0,0	0,0	0,0
Outros Créditos	1.616,0	1.629,4	1.642,8	1.656,4	1.670,1	1.683,4	1.697,0	1.710,8	1.721,9	1.734,8	1.748,4	1.761,9	1.776,2
PIB	152.640,0	155.521,7	155.521,7	155.521,7	155.521,7	155.521,7	155.521,7	155.521,7	155.521,7	155.521,7	155.521,7	155.521,7	155.521,7
%PIB	21%	25%	25%	25%	25%	26%	27%	27%	27%	27%	27%	28%	27%

CONTAS PROVISÓRIAS 4º TRIMESTRE 2014

STOCK DA DÍVIDA EXTERNA POR CREDOR

Credor	Moeda	Janeiro	Fevereiro	Março	Abril	Mai	Junho	Julho	Agosto	Setembro	Outubro	Novembro	Dezembro
Multilateral		54.455.887.604	53.854.428.861	54.078.443.515	53.780.749.418	53.861.303.844	54.540.056.880	56.841.694.404	57.211.151.760	58.503.608.438	58.488.829.883	58.373.254.872	61.947.146.318
FAD	CAD	42.976.262	42.219.247	42.380.310	41.378.245	41.756.996	43.064.631	43.098.097	43.851.182	44.524.104	43.198.537	43.518.494	43.308.900
FAD	CHF	260.286.805	260.611.033	260.240.737	255.961.168	251.982.989	257.168.360	256.336.623	258.542.166	258.443.254	255.710.508	254.826.813	255.724.058
FAD	DKK	31.658.161	31.655.477	31.641.205	30.929.794	30.411.200	30.963.504	30.846.543	30.864.533	30.901.378	30.174.433	30.193.750	30.233.724
FAD	EUR	3.809.626.060	3.809.626.060	3.805.615.919	3.785.784.930	3.785.784.930	3.785.017.872	3.769.191.805	3.769.191.805	3.765.181.664	3.745.350.675	3.745.350.675	3.744.583.617
FAD	GBP	25.662.216	25.458.194	25.435.792	25.114.241	24.999.916	25.791.322	26.094.198	26.015.922	26.589.649	25.921.049	25.601.714	26.077.193
FAD	JPY	2.514.256.654	2.484.844.983	2.461.378.770	2.446.560.671	2.471.319.064	2.511.004.659	2.511.441.327	2.524.970.677	2.506.764.339	2.480.738.031	2.336.832.321	2.344.854.256
FAD	NOK	19.885.004	20.452.426	20.501.793	20.040.207	20.018.806	19.726.702	19.607.908	20.230.105	20.298.285	19.002.941	18.958.511	17.877.143
FAD	SEK	4.055.427	3.989.859	3.987.290	3.822.443	3.775.569	3.777.514	3.771.329	3.781.916	3.818.272	3.669.691	3.645.229	3.561.890
FAD	USD	4.396.403.975	4.301.875.196	4.303.336.915	4.269.939.400	4.272.207.753	4.328.544.174	4.388.561.357	4.452.150.613	4.659.233.414	4.665.577.875	4.682.328.451	4.811.136.967
BM/IDA	XDR	24.416.064.941	24.037.930.279	24.149.302.927	24.031.896.474	23.892.840.966	24.289.980.355	25.883.261.056	25.976.245.352	26.789.562.362	26.756.253.153	26.651.695.246	27.262.983.154
BM/IBRD	EUR	1.578.418.813	1.583.175.726	1.777.166.581	1.828.104.556	1.977.099.366	1.977.099.366	2.546.912.284	2.546.912.284	2.546.912.284	2.557.963.043	2.557.963.043	3.568.193.374
BAD	EUR	7.944.152.190	7.944.152.190	7.944.152.190	7.944.152.190	7.944.152.190	7.944.152.190	7.944.152.190	7.944.152.190	7.944.152.190	7.944.152.190	7.944.152.190	9.598.127.190
BADEA	USD	2.249.249.620	2.224.817.202	2.228.867.984	2.237.344.879	2.310.034.889	2.413.517.027	2.463.138.126	2.568.622.724	2.790.279.066	2.880.614.561	2.892.005.830	2.980.008.655
BEI	EUR	2.335.774.878	2.335.774.878	2.261.769.065	2.261.769.065	2.261.769.065	2.261.769.065	2.261.769.065	2.187.556.387	2.187.556.387	2.187.556.387	2.187.556.387	2.187.556.387
OPEC	USD	1.451.034.177	1.412.745.238	1.430.109.986	1.402.474.151	1.387.363.715	1.418.770.588	1.427.069.200	1.513.991.177	1.592.819.574	1.576.849.554	1.551.091.703	1.593.761.461
OPEC	EUR	218.310.035	218.310.035	218.310.035	124.585.887	124.585.887	142.269.196	142.269.196	142.269.196	175.192.844	166.939.729	278.624.389	278.624.389
FIDA	USD	61.287.283	59.969.522	57.815.749	58.628.658	59.850.981	61.443.000	60.718.208	61.974.984	61.974.984	61.974.984	63.679.885	63.679.885
FIDA	XDR	1.436.350.239	1.424.356.036	1.401.608.596	1.398.995.427	1.391.871.105	1.415.187.070	1.431.066.133	1.439.543.301	1.448.265.658	1.450.920.681	1.442.734.361	1.466.801.649
NDF	XDR	210.309.055	207.557.676	207.696.635	207.309.404	203.738.401	207.151.330	209.475.665	210.716.531	215.639.729	216.035.049	212.164.095	215.703.356
NTF	USD	108.616.976	106.281.561	106.474.507	90.855.054	90.933.394	92.132.508	94.053.338	95.416.149	100.003.314	83.728.888	84.057.632	86.370.016
CEDEAO	UC	1.341.508.833	1.318.626.045	1.340.390.384	1.315.915.482	1.316.792.042	1.314.340.791	1.329.727.983	1.321.196.663	1.336.027.673	1.336.740.305	1.367.979.054	1.367.979.054
Bilateral		27.517.838.473	27.586.561.420	28.297.832.744	28.397.687.786	28.570.196.846	28.783.787.548	29.184.324.666	29.499.360.787	29.883.927.526	30.025.258.481	29.821.273.524	30.267.250.523
CHINA	RMB	2.662.597.704	2.601.836.877	2.593.565.731	2.579.474.525	2.576.894.139	2.617.945.515	2.666.179.265	2.706.012.148	2.747.011.735	2.762.842.691	2.778.528.981	2.862.616.907
BELGIQUE	EUR	80.323.642	80.323.642	80.323.642	80.323.642	80.323.642	80.323.642	80.323.642	80.323.642	80.323.642	80.323.642	80.323.642	80.323.642
FUNDO KUWAIT	KWD	777.595.338	779.910.218	779.545.717	798.969.287	801.303.209	829.761.248	840.756.418	847.243.720	901.439.844	905.218.778	903.775.267	926.294.257
PORTUGAL	EUR	14.915.176.377	14.915.176.377	14.915.176.377	14.917.383.194	14.917.383.194	14.864.897.054	14.823.134.756	14.823.134.756	14.823.134.756	14.823.134.756	14.823.134.756	14.770.648.616
PORTUGAL	USD	337.915.752	322.038.334	320.572.605	319.136.632	302.228.341	306.213.742	312.597.858	308.107.410	320.673.073	322.184.526	304.388.511	312.762.087
ICO	EUR	3.066.613.469	3.164.074.509	3.176.605.093	3.260.956.027	3.318.427.128	3.318.427.128	3.560.604.648	3.572.258.711	3.786.464.376	3.879.105.775	3.910.348.589	4.158.931.076
ICO	USD	0	0	0	0	0	0	-1.066	-1.082	-1.134	-1.139	-1.144	-1.175
JICA	JPY	3.289.076.553	3.250.601.070	3.829.632.192	3.825.003.601	3.863.711.386	4.022.486.400	4.059.827.151	4.197.224.694	4.171.370.629	4.173.147.208	3.931.066.141	3.946.620.138
FUNDO SAUDITA	SAR	896.869.526	914.105.370	938.698.211	934.487.768	983.976.634	1.006.444.316	1.103.159.506	1.168.832.373	1.259.989.921	1.265.933.859	1.270.897.935	1.347.240.780
BRASIL	USD	44.008.157	43.061.921	21.570.051	21.473.431	21.491.946	21.775.354	22.229.339	22.551.437	7	7	7	7
AFD	EUR	732.818.988	800.590.135	828.061.658	846.398.214	890.375.761	901.431.682	901.431.682	959.591.511	959.591.511	959.591.511	965.033.971	965.033.971
Austria	EUR	714.842.967	714.842.967	814.081.467	814.081.467	814.081.467	814.081.467	814.081.467	814.081.467	833.929.167	853.776.867	853.776.867	896.780.217
Comercial		37.192.852.278	37.804.877.617	38.795.752.506	39.692.588.399	40.404.782.024	40.783.285.912	41.465.484.065	41.837.482.244	42.299.385.901	42.731.812.314	43.329.372.779	43.841.204.178
BES	EUR	0	0	0	0	0	0	0	0	0	0	0	0
CGD	EUR	29.299.133.518	29.817.533.020	30.808.407.909	31.546.236.566	32.107.844.574	32.476.942.362	33.159.140.515	33.531.138.694	33.993.042.351	34.425.468.764	35.023.029.229	35.534.860.628
KFW	EUR	0	0	0	0	0	0	0	0	0	0	0	0
BPI	EUR	7.893.718.760	7.987.344.597	7.987.344.597	8.146.351.832	8.296.937.450	8.306.343.550	8.306.343.550	8.306.343.550	8.306.343.550	8.306.343.550	8.306.343.550	8.306.343.550
Total		119.166.578.355	119.245.867.898	121.172.028.764	121.871.025.603	122.836.282.714	124.107.130.341	127.491.503.135	128.547.994.791	130.686.921.865	131.245.900.677	131.523.901.175	136.055.601.019