

# *I N D Í C E*

## **I - Relatório da Conjuntura e Síntese da Execução do Orçamento de Janeiro a Março a 2013**

Contexto Internacional .....	1
Economia Nacional – Evolução Recente.....	9
Sector Monetário e Financeiro .....	10
Sector Externo.....	11
Finanças Públicas.....	12
Análise da Receita.....	14
Análise da Despesa.....	16
Análise de Aquisição de Activos não Financeiros e do Investimento Público.....	18
Financiamento.....	20
Dívida Pública.....	20
Dívida Interna.....	21
Dívida Externa.....	22

## **II – Anexos**

Mapa A – Fluxos Financeiros do Estado

Mapa A.1 – Bilhetes e Obrigações do Tesouro Emitidos

Mapa A.3 – Desembolsos Efectuados até Primeiro Trimestre do ano 2013

Mapa B – Fundos Saídos da Tesouraria do Estado para Pagamento das Despesas Orçamentais

Mapa I – Receitas Correntes do Estado, Segundo uma Classificação Económica

Mapa II – Despesas de Funcionamento do Estado, Especificada Segundo a Classificação Económica e Orgânica.

Mapa II.1 – Despesas Globais de Funcionamento do Estado Segundo a Classificação Económica

Mapa II.1.1 – Despesas Globais de Funcionamento de Encargos Gerais da Nação, Segundo a Classificação Económica

Mapa II.1.2 – Despesas Globais de Funcionamento do Governo e Chefia do Governo, segundo a Classificação Económica

Mapa II.1.3 – Despesas Globais de Funcionamento de Serviços e Fundos Autónomos, Segundo a Classificação Económica

Mapa II.1.4 – Adiantamento de Fundos por Regularizar

Mapa II.1.5 – Amortização de Empréstimos

Mapa IV – Receitas Globais de Serviços e Fundos Autónomos, Segundo a Classificação Económica e Orgânica

Mapa V – Despesas Globais de Serviços e Fundos Autónomos, Especificadas Segundo a Classificação Económica e Orgânica

Mapa A.5 – Pagamento de Programa Plurianual de Investimentos Públicos

Directamente aos Projectos

Mapa A.6 – Despesas Globais de Investimento do Estado Segundo a Classificação Económica

Mapa X – Programa Plurianual de Investimentos Públicos Estruturados Por Programas e Sub-Programas

Mapa Xa – Orçamento Programa Estruturados Por Programas e Sub-Programas

Mapa II.1.6 – Estoque da Dívida Interna Pública por credores e por Instrumentos de Financiamento

Mapa II.1.6 – Estoque da Dívida Externa Pública por credores e por Instrumentos de Financiamento

**I – RELATÓRIO DE CONJUNTURA E SÍNTESE DA EXECUÇÃO  
DO ORÇAMENTO  
DO ESTADO  
DE JANEIRO A MARÇO**

**2013**

## **Contexto Internacional**

### **Economia Mundial**

A actividade económica mundial está a recuperar de forma gradual, frágil e diversificada.

A Organização para a Cooperação e Desenvolvimento Económico (OCDE) avançou, no dia 28 de Março, que após um abrandamento na recta final de 2012, a economia mundial está a recuperar no início de 2013, mas a crise prolongada na Zona Euro (onde o crescimento é lento e desigual) impede uma retoma mais significativa.

A organização espera que os países do G7 cresçam (em termos anuais) 2,4% no primeiro trimestre e 1,8% no segundo (após contracção de 0,5% no último trimestre de 2012).

O Fundo Monetário Internacional, pese embora a revisão em baixa do crescimento económico mundial, confirma a recuperação da actividade económica mundial.

No relatório sobre as perspectivas económicas mundiais, divulgado no dia 16 de Abril, o FMI avança que

as perspectivas económicas mundiais melhoram nos últimos meses e que os líderes políticos nas economias mais avançadas conseguiram com êxito evitar dois dos maiores riscos à recuperação da actividade económica mundial, o colapso da zona euro e uma contracção fiscal nos Estados Unidos causada pelo dito "abismo fiscal".

O FMI considera que o que até então era uma recuperação económica a dois ritmos está a tornar-se numa recuperação a três ritmos, dividida entre o dinamismo dos países emergentes, a resistência dos Estados Unidos e a preocupante situação da zona euro, e adverte para possíveis "ameaças" provocadas pela crise no Chipre, incertezas na Itália, e a dívida nos Estados Unidos e no Japão.

Face a este cenário, FMI reduziu as suas perspectivas de crescimento para este ano. O produto interno bruto (PIB) mundial deverá crescer 3,3% em 2013, menos 0.2 p.p em relação à previsão de Janeiro.

A previsão para 2014, também foi reduzida para 4%, ante os 4,1% previsto anteriormente.

Para as economias avançadas é de esperar que o crescimento esteja a volta de 1,2% em 2013 e de 2,2% em 2014. Em relação as perspectivas anteriores (Janeiro de 2013) o Fundo reduziu em 0,2p.p a previsão para 2013, devido a um cenário mais pessimista para os Estados Unidos e para a zona euro e manteve inalterado o valor para 2014.

Quanto às economias emergentes, embora a previsão de crescimento para 2013 tenha sido reduzida de 5,5% em Janeiro para os 5,3% agora previstos, a expansão económica deverá continuar em 2014 e atingirá 5,7%. Neste grupo, os países da África Sub-Sahariana deverão crescer em média 5,6% em 2013 e 6,1% em 2014.

A corroborar também com a tímida recuperação, os indicadores de conjuntura sugerem que a economia mundial está gradualmente a ganhar terreno. O índice de gestores de compras (JP Morgan

Global Manufacturing & Services PMI, em inglês) indica que o produto interno bruto global cresceu pelo quarto mês consecutivo em Março (passou de um valor do produto de 52,9 em Fevereiro para 53,1 em Março). O valor médio do produto foi de 53,1 no primeiro trimestre de 2013, ante 52,8 e 54,7 valores, respectivamente, no quarto e primeiro trimestre de 2012.

**Gráfico 1. - Índice de Gestores de Compra (IGC)**

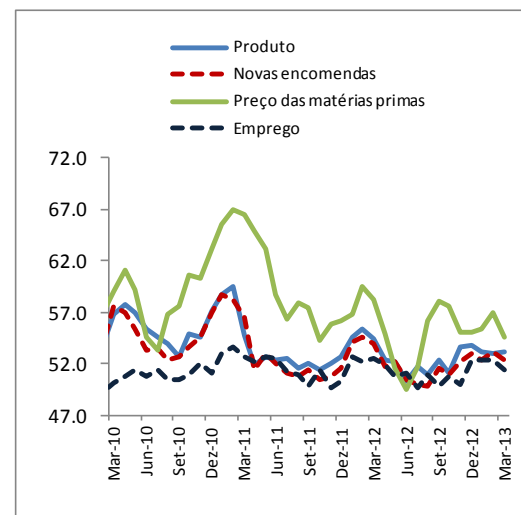

Fonte: MARKIT

Quanto à evolução de preços internacionais, no primeiro trimestre de 2013, o preço das matérias-primas, registou uma queda de 4,2% face ao período homólogo de 2012. Em relação ao trimestre terminado em Dezembro de 2012, a variação foi positiva em 2,7%.

O preço das matérias-primas energéticas (combustíveis), em termos homólogos, diminuiu em 6,6%, enquanto que o preço das matérias-primas não energéticas (não combustíveis) conheceu um aumento de 0,9%. Quando comparados com o último trimestre de 2012, os preços dos combustíveis e não combustíveis aumentaram em 2,8% e 2,6% respectivamente.

Gráfico nº2.-Evolução do Índice de Preços das Matérias- Primas

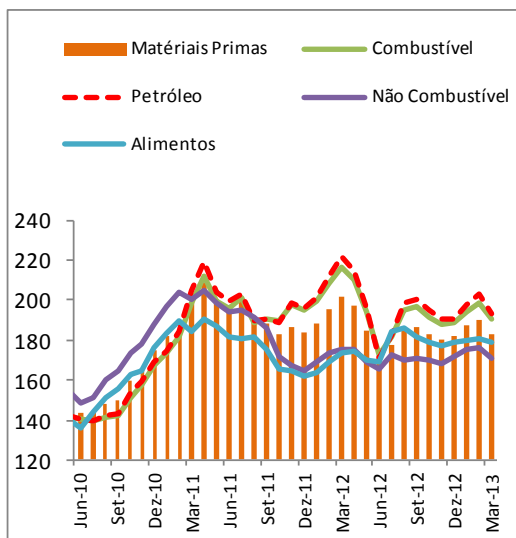

Fonte: Index Mundi

Relativamente aos combustíveis, os preços do Brent e do Crude registaram no primeiro trimestre uma queda de 4,8% e 6,5%, respectivamente, em termos homólogos. Face ao quarto trimestre de 2012 o Brent e o Crude

viram seus preços aumentar em 2,2% e 3,1%, respectivamente. Analisando mês/mês, constata-se que em Março de 2013 face ao mês anterior o preço do Brent diminuiu em 6,2% e o do Crude em 4,7%.

Gráfico 3. - Evolução de Preços de Petróleo (médias mensais dos Índices)

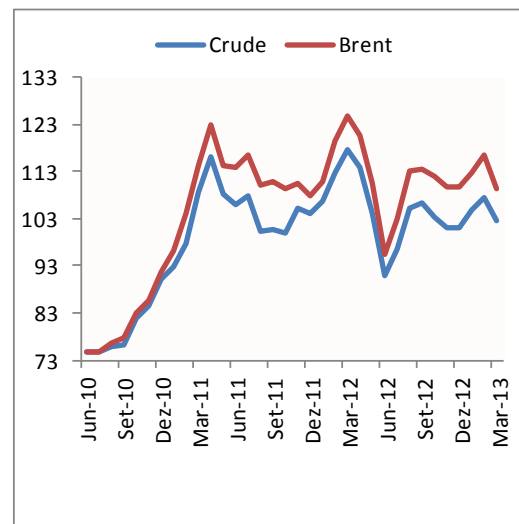

Fonte: Index Mundi

Quanto às matérias-primas não energéticas, o preço dos produtos alimentares, medido pelo índice de preços da FAO, registou, em termos homólogos, uma diminuição de 1,7% no primeiro trimestre de 2013. As evoluções dos preços de óleos (-14,7%) e do açúcar (-22,5%) foram as que mais contribuíram para a variação do índice.

Em termos mensais, assistiu-se a um aumento de 0,8% nos preços

dos alimentos, entre Março e Fevereiro.

Gráfico nº4.-Evolução do Índice de Preços dos Produtos Alimentares

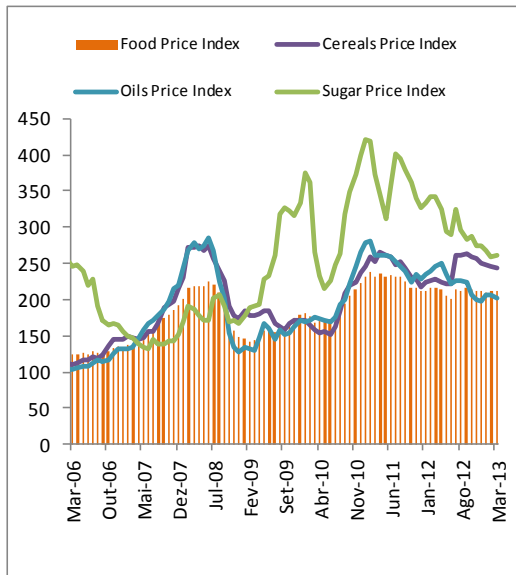

Fonte: Food and Agriculture Organization

## Estados Unidos da América

O ritmo de crescimento da economia norte americana deverá desacelerar em 2013. De acordo com o FMI, após ter crescido 2,2% em 2012, o produto interno bruto deverá crescer 1,9% em 2013.,

No entanto, os dados mais recentes indicam que nos primeiros três meses do ano, a actividade económica cresceu 2,5%. O resultado reflecte, entre outras, as contribuições positivas de consumo, investimento não residencial e

exportação. A diminuição das despesas do governo (4,1%) e o aumento das importações (5,4%), surgem como os factores que atenuaram a performance da economia<sup>1</sup>.

Gráfico nº5.-Evolução da Actividade Económica e Preços/EUA (Variação do PIB real e inflação, em %)

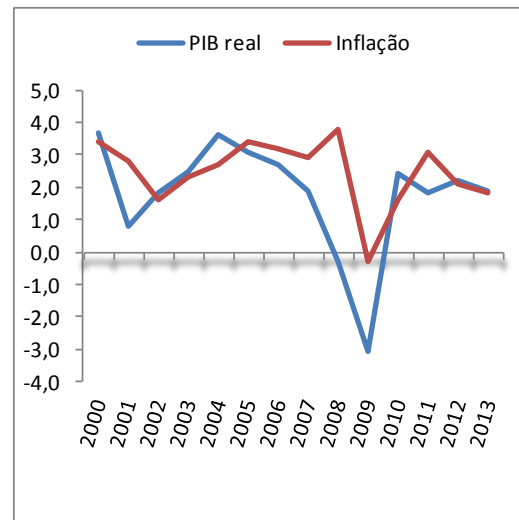

Fonte: Perspectivas Económicas Mundiais - FMI

Relativamente ao mercado de trabalho, a taxa de desemprego passou de 7,7% em Fevereiro para 7,6% em Março. A nível dos preços, a taxa de inflação foi de 1,5% (ante 2% em Fevereiro).

Em termos de política monetária, o Comité das Operações de Mercado Aberto (FOMC, em inglês), decidiu no dia 20 de Março manter a taxa de referência dos fundos federais

<sup>1</sup> Departamento do Comércio dos EUA.

inalterada, no intervalo [0%-0,25%], admitindo que vai continuar com a política de estímulo, como forma de promover a recuperação económica do país.

## Zona Euro

A actividade económica na Zona Euro continua fortemente condicionada pelas incertezas advindas do processo de ajustamento económico e financeiro, em vigor nos países afectados pela crise da dívida pública.

As perspectivas do Fundo apontam para uma contracção da economia em 0,3% este ano. As dificuldades das empresas e dos particulares para ter acesso ao crédito, e as fracas perspectivas do mercado de trabalho, aparecem como principais entraves ao crescimento.

Quanto aos dados de conjuntura mais recentes, as estimativas de crescimento para o primeiro trimestre ainda não foram reveladas. No entanto, o índice de sentimento económico registou uma queda, em Março passando de 91,1 valores em Fevereiro para 90

valores, enquanto que a confiança dos consumidores melhorou em 0,5 valores (passa de -24 valores para -23,5).

Gráfico nº6.-Evolução da Actividade Económica e Preços/Zona Euro ( Variação do PIB real e inflação, em %)

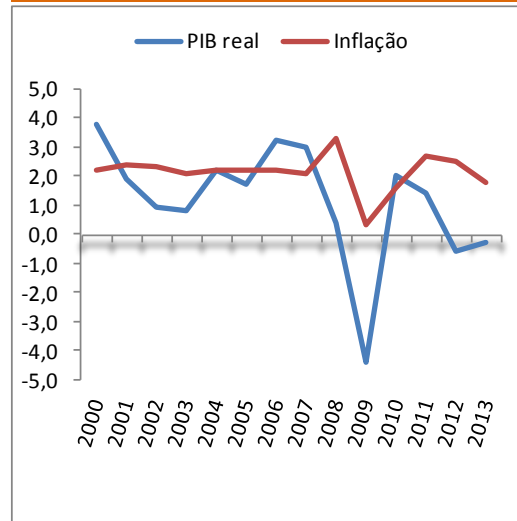

Fonte: Perspectivas Económicas Mundiais - FMI

Relativamente a esfera nominal, em 2012, a taxa de inflação média anual (medida pelo Índice Harmonizado de Preços no Consumidor - IHPC), voltou a diminuir em Março situando-se nos 1,7%, ante 1,8% em Fevereiro. Quanto ao mercado de trabalho, a taxa de desemprego atingiu um recorde de 12,1% (ante 11% em Março de 2012), o que corresponde a 19,2 milhões de desempregados, de acordo com dados do Eurostat.

A nível de política monetária, o Conselho do Banco Central Europeu (BCE), no dia 07 de Março de 2013, decidiu manter as suas taxas directoras inalteradas em mininos históricos (0,75% no caso da taxa de juro aplicável às operações principais de refinanciamento, e 1,5% e 0,0% no caso das taxas referentes à facilidade permanente de cedência de liquidez, e à facilidade permanente de depósito, respectivamente), avançando que pese embora a orientação acomodatória da política monetária continue a apoiar a recuperação económica, é essencial que as políticas orçamentais e estruturais reforcem as perspectivas de crescimento económico no médio prazo.

### **Japão**

As perspectivas do Fundo apontam para um crescimento de 1,6%, este ano, abaixo em 0,4p.p em relação a 2012.

No entanto, a performance da economia japonesa, no curto prazo, fica a dever-se a melhorias na

procura interna, e sobretudo, a medidas de estímulos económicos.

Gráfico nº7.-Evolução da Actividade Económica e Preços/Japão (Variação do PIB real e inflação, em %)

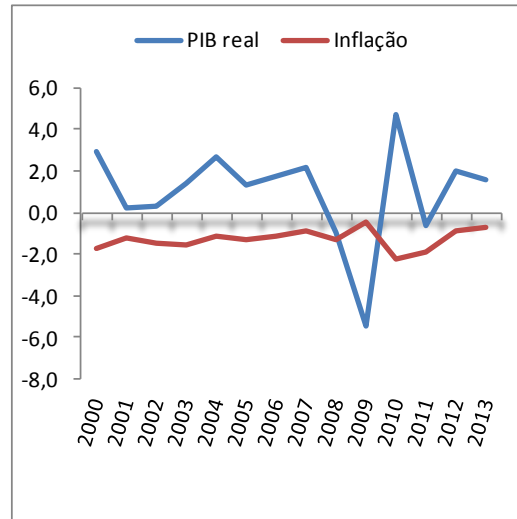

Fonte: Perspectivas Económicas Mundiais - FMI

Relativamente aos preços, a taxa de inflação mantém-se em zona negativa, caindo para -0,9% em Março, ante -0,7% em Fevereiro.

Relativamente a decisões de política monetária, o Banco de Japão (BoJ), decidiu manter inalterado o seu programa de compra de activos, em 101 triliões de ienes até o final do ano. O BoJ, também decidiu em deixar inalterado o seu objectivo para a taxa de cedência de liquidez overnight no intervalo entre 0% e 0,1%.



## Ásia em desenvolvimento

O ritmo de crescimento económico das economias emergentes asiáticas acelerará em 2013, passando de 6,6% em 2012, para 7,1%.

Entretanto, as informações mais recentes, indicam que a economia chinesa, principal motor de crescimento económico na região, desacelerou no primeiro trimestre. O PIB real chinês cresceu 7,7%, em termos anuais, em comparação com os 7,8% no final de 2012.

Quanto a nível de preços, o Índice de Preços no Consumidor da China, cresceu 2,1% em Março, menos 1,1p.p do que no mês precedente.

Gráfico nº8.-Evolução da Actividade Económica e Preços/China (Variação do PIB real e inflação, em %)

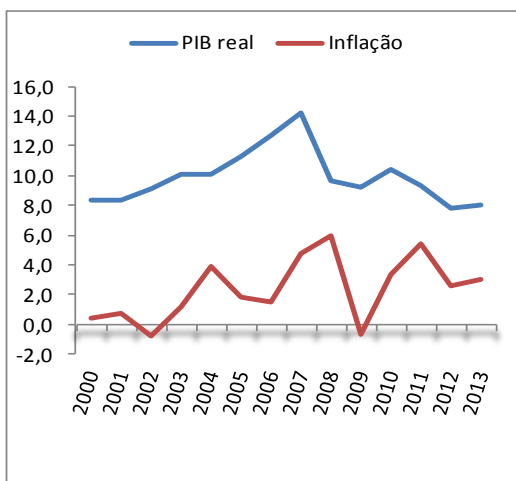

Fonte: Perspectivas Económicas Mundiais - FMI

## América Latina e Caraíbas

O crescimento económico nos países latino-americanos e Caraíbas (LAC), está previsto em 3,4%, para 2013, o que reflecte um abrandamento de 0,4p.p em relação a 2012.

No que se refere ao primeiro trimestre do corrente ano, as informações disponíveis indicam um crescimento gradual, em particular na economia brasileira, onde níveis mais elevados de investimentos públicos e privado, têm propulsionado a evolução da actividade económica.

Gráfico nº9.-Evolução da Actividade Económica e Preços/Brasil (Variação do PIB real e inflação, em %)

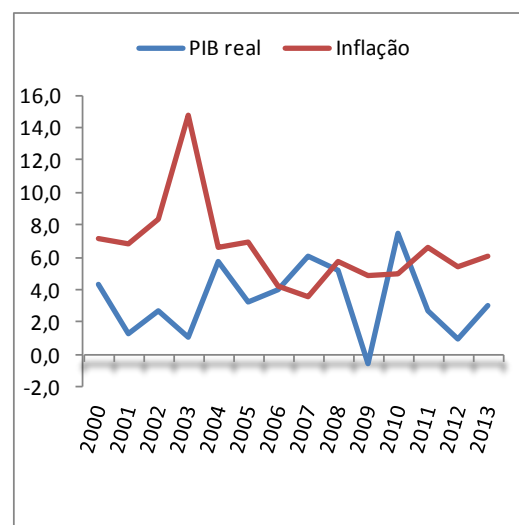

Fonte: Perspectivas Económicas Mundiais - FMI

A nível de preços, a taxa de inflação, no Brasil, em Março, e de acordo com a OCDE, subiu para 6,6%, após ter-se situado nos 6,3% em Fevereiro, evidenciado um aumento das pressões inflacionistas na região.

Quanto ao mercado de trabalho, segundo o Instituto Brasileiro de Geografia e Estatísticas (IBGE), a taxa de desemprego sofreu um aumento de 0,1p.p, em Março, situando-se nos 5,7%.

### **África Sub-Sahariana**

A actividade económica no conjunto dos países da África Sub-Sahariana, em 2013, deverá expandir num ritmo superior ao dos países emergentes e em desenvolvimento.

Após um crescimento de 4,8% em 2012, o produto interno bruto, da região, crescerá em média 5,6% este ano, revelando, em certa medida, alguma resiliência aos acontecimentos a nível mundial.

A nível de preços, não obstante a falta de informações, é muito provável que tenha ocorrido no período, uma moderação das

pressões inflacionistas, na sequência da diminuição dos preços das matérias-primas.

Em suma, e em termos de riscos, a principal ameaça, para as economias dos países da África Sub-Sahariana poderá surgir de um agravamento da crise da dívida na Europa e abrandamento mais aprofundado da economia dos Estados Unidos.

Tabela nº1.-Evolução de Indicadores Económicos Mundiais

<b>Tax. de Crescimento</b>	<b>2011</b>	<b>2012</b>	<b>2013 P</b>
<b>Economia Mundial</b>	4,0	3,2	3,3
<b>Eco. Avançadas</b>	1,6	1,2	1,2
EUA	1,8	2,2	1,9
Zona Euro	1,4	-0,6	-0,3
Alemanha	3,1	0,9	0,6
França	1,7	0,0	-0,1
Japão	-0,6	2,0	1,6
Canadá	2,6	1,8	1,5
Outras Eco. Avançadas	3,3	1,8	2,5
<b>Eco. Emerg e em Des.</b>	6,4	5,1	5,3
China	9,3	7,8	8,0
Índia	7,7	4,0	5,7
Brasil	2,7	0,9	3,0
África Sub-Sahariana	5,3	4,8	5,6
Cabo Verde <sup>2</sup>	4,0	[2-3]	[2-3]
<b>Inflação</b>			
Economias Avançadas	2,7	2,0	1,7
Merc. Emerg.Eco. em Des.	7,2	5,9	5,9

**Fonte:** Actualização das Perspectivas Económicas Mundiais, FMI, Abril de 2013

<sup>2</sup> Dados revistos do FMI

No geral, a conjuntura económica mundial não é favorável. O Fundo considera que o ritmo de crescimento da economia cabo-verdiana deverá desacelerar em 2013.

## **Economia Nacional - Evolução**

### **Recente**

Os indicadores de conjuntura apontam para um abrandamento da actividade económica, no primeiro trimestre do ano.

Os indicadores de conjuntura do lado da procura apontam para uma contracção da procura interna e expansão da procura externa. Os indicadores de investimento registaram uma queda acentuada, na sequência da evolução negativa das importações de bens de capital/equipamentos e de construção, quer em quantidade quer em valor<sup>3</sup>. Entretanto, novas convenções de estabelecimento foram assinadas no início do ano, no valor global de 600 milhões de euros, o que poderá dar um novo impulso ao investimento, pela via do investimento directo externo. A

---

<sup>3</sup> Análise de acordo com os dados disponibilizados pela Direcção Geral das Alfandegas.

execução provisória do investimento público aponta para uma queda do nível de investimento no primeiro trimestre do ano, sobretudo do lado da execução dos activos não financeiros. O consumo das famílias poderá ter contraído, em função da queda na importação de bens de consumo, aliado a perspectivas menos optimistas de evolução das fontes de rendimento (remessas de emigrantes, sobretudo), bem como do crédito ao consumo.

Os indicadores de conjuntura do lado da oferta apontam para um abrandamento do ritmo de crescimento económico, na sequência do indicador de clima económico ter evoluído negativamente, desde o terceiro trimestre de 2012. No primeiro trimestre deste ano, o indicador desceu para -4, após ter-se situado em -3, no final de 2012. Para esta evolução contribuíram a evolução desfavorável dos indicadores de confiança em todos os ramos de actividades, com excepção do comércio em estabelecimento.

A nível de preços, constata-se que taxa de inflação média situou-se nos

2.8%, em Março, um aumento de 0.1p.p relativamente a Fevereiro.

A inflação homóloga foi de 2.6%, diminuindo 0.5 pontos percentuais quando comparado com o mês anterior. O resultado, quando comparado com o mesmo período no ano anterior (2%), reflecte a alta de preços principalmente nas Classes, Hotéis restaurantes cafés similares (+11.5%), Rendas de habitação, água, electricidade, gás e outros combustíveis (+5.9%), Bebidas alcoólicas e tabaco (+5.7%), Bens serviços diversos (+5.0%), Comunicações (+4.5%), Acessórios, equipamento doméstico e manutenção corrente da habitação (+3.9%) e produtos alimentares e bebidas não alcoólicas (+2.1%).

Gráfico nº10.-Evolução das taxas de inflação (em %)

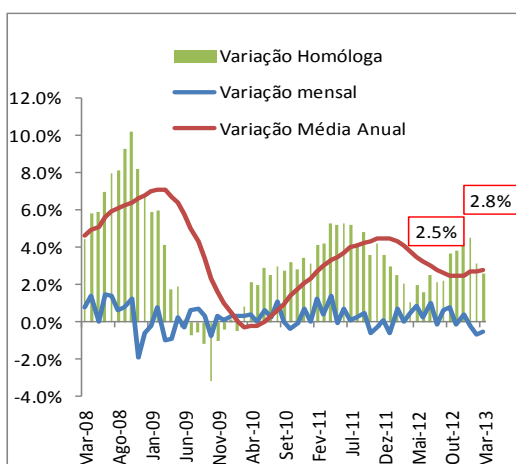

Fonte: Instituto Nacional de Estatísticas

## Sector Monetário e Financeiro

Os dados monetários e financeiros provisórios, indicam que a massa monetária cresceu a volta de 5,4%, no primeiro trimestre deste ano, em resultado da melhoria da posição externa do país (13,8%).

O crédito interno líquido aumentou em cerca de 2,7%, impulsionado pela evolução positiva do crédito líquido ao sector público administrativo (18,3%).

A variação do crédito líquido ao sector público administrativo, reflecte tanto o aumento do crédito ao governo central (18%), como a diminuição dos depósitos (13,8%).

O crédito à economia registou uma diminuição de 0,8%, essencialmente, devido à redução do crédito concedido a particulares para outros fins, estando relacionado com o aumento da aversão ao risco por parte das instituições de crédito. Realça-se que o crédito ao sector privado, no período, representou cerca de 99% do crédito a economia, este por sua

a vez correspondendo a 78,4% do crédito interno.

**Tabela nº2.-Evolução dos Indicadores Monetários e Financeiros**

	Dec-12	Mar-13	
		Valores (em ECV 10 <sup>^9</sup> )	t.v.hom (em %)
<b>ACTIVO EXTERNO LIQUIDO</b>	<b>27,6</b>	<b>27,0</b>	<b>13,8%</b>
<b>Banco de Cabo Verde</b>	<b>32,3</b>	<b>33,6</b>	<b>19,4%</b>
Reservas Líquidas	32,8	34,0	16,5%
<b>Bancos Comerciais</b>	<b>-4,7</b>	<b>-6,6</b>	<b>49,9%</b>
<b>CREDITO INTERNO</b>	<b>115,9</b>	<b>116,9</b>	<b>2,7%</b>
<b>Crédito líquido ao SPA</b>	<b>22,8</b>	<b>24,3</b>	<b>18,3%</b>
Crédito ao Governo Central	17,7	19,4	18,0%
<b>Crédito á Economia</b>	<b>93,4</b>	<b>92,6</b>	<b>-0,8%</b>
Crédito ao Sector Privado	92,6	91,8	-0,7%
<b>Massa monetária</b>	<b>122,1</b>	<b>122,6</b>	<b>5,4%</b>

Fonte: Banco de Cabo Verde

Analisando a decomposição da massa monetária, destaca-se que os passivos monetários (massa monetária no sentido estrito (M1)) cresceram em cerca de 5,8%, reflectindo principalmente o aumento dos depósitos à ordem (7,7%). A circulação monetária registou uma diminuição de 2,5%.

Os passivos quase monetários, por sua vez, cresceram a volta de 5,2%, impulsionados pelo aumento dos depósitos dos emigrantes (8,9%) e dos depósitos a prazo em moeda nacional (4,3%).

As reservas internacionais líquidas (RIL) situaram-se nos 34.013,4 milhões de ECV, evidenciando uma variação de 16,5%, no período. Assim as reservas permitiram garantir cerca de 3,9 meses das importações de bens e serviços previstas para 2013<sup>4</sup>.

### Sector Externo

As contas externas nacionais registaram uma melhoria significativa, no primeiro trimestre do ano. O saldo da conta corrente registou um superavit de 1.312,2 milhões de ECV, o que representa 0,8% do PIB programado. O resultado alcançado é explicado pela redução das importações de bens e serviços (19,8%) coadjuvado por uma fraca performance das exportações de bens e serviços, que aumentaram 0,2%, em comparação com o mesmo período do ano anterior.

Em termos detalhados, as exportações de bens diminuíram 20,1%, enquanto que as de serviços

<sup>4</sup> Cálculos do Serviço de Acompanhamento Macroeconómico e Estatísticas, Direcção Nacional do Planeamento

aumentaram 6,7%, com destaque para os serviços ligados ao turismo (+13,6%).

Gráfico nº12.-Evolução dos Indicadores da Balança de Pagamentos (taxa de variação homóloga)

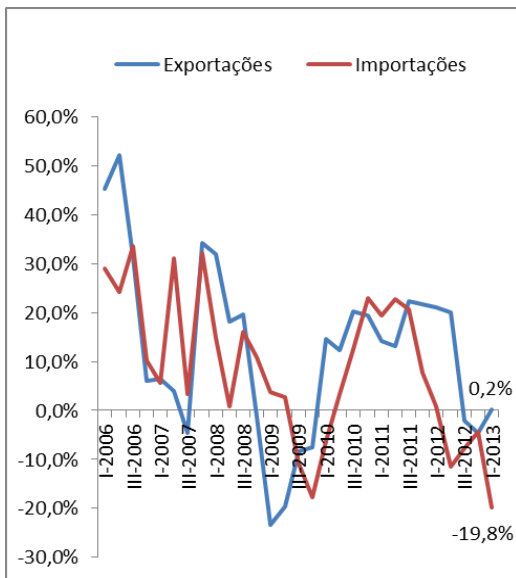

Fonte: Banco de Cabo Verde

Quanto às outras componentes da balança de pagamentos, as transferências oficiais reduziram em 9%, enquanto que as remessas caíram 10,2% devido, sobretudo, à redução das transferências oriundas da Zona Euro (Portugal, Países Baixos, França e Luxemburgo).

Relativamente à balança financeira, os investimentos directos estrangeiros, continuaram em trajectória descendente, tendo caído 105,8%, face ao período homólogo de 2012..

Gráfico nº13.-Evolução dos Indicadores da Balança de Transações Correntes (taxa de variação homóloga)

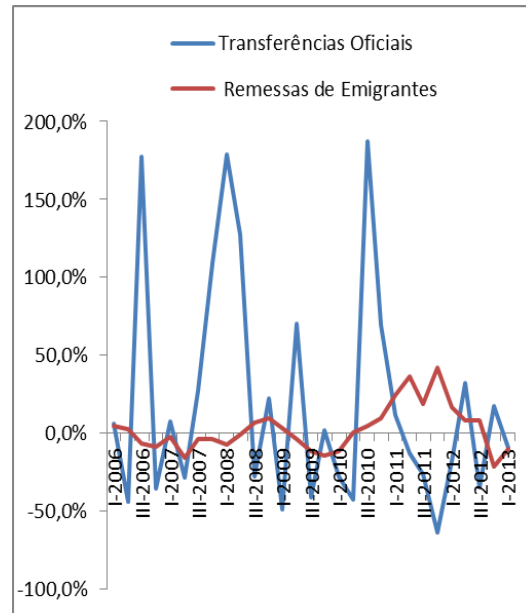

Fonte: Banco de Cabo Verde

## Finanças Públicas

### Análise Global

A execução orçamental relativa ao primeiro trimestre de 2013<sup>5</sup> aponta para um saldo global negativo de 1.524 milhões de escudos, o que representa 0,9% do PIB, uma diminuição de 0,2 p.p face ao período homólogo.

Esta evolução da execução orçamental resulta, sobretudo, do abrandamento da execução do programa de investimento público

<sup>5</sup> . Contas provisório 1º Trimestre

em curso, para além do aumento verificado do lado das receitas totais.

Por sua vez, tendo em conta o comportamento das receitas, o saldo corrente primário registou uma diminuição de 0,25 p.p. do PIB, fixando-se em 0,8% do PIB, contra 1,0% em 2012.

Grafico 14. - Evolução do Saldo Global  
(Em % do PIB)

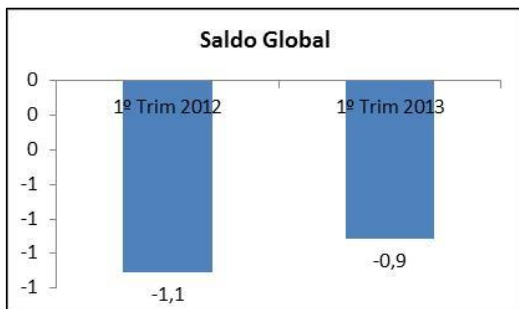

Fonte: Ministério das Finanças e do Planeamento

A receita total (incluindo a ajuda alimentar e donativos) aumentou 3,1%, justificado essencialmente pelo acréscimo das outras receitas em 62,7% no período homólogo. Em relação ao PIB, a receita total atingiu 5,2%, ou seja, uma redução de 0,2 p.p face ao ano anterior.

As receitas fiscais registaram uma variação homóloga negativa de 5,7%, no período em análise, tendo

o rácio Impostos/PIB caído em 0,5 p.p, passando de 4,5% para 4,0%.

Do lado da despesa (funcionamento e despesas correntes de investimento), verificou-se um aumento das despesas totais em 6% face ao período homólogo. Quando analisado em termos do PIB, a despesa atingiu 4,6% (mantendo-se igual ao mesmo período de 2012), resultado em linha com a orientação política de contenção de despesas correntes, traduzida em medidas concretas tomadas desde o início da execução do orçamento de 2013.

De acordo com os dados provisórios, até Março de 2013, os activos não financeiros registaram uma diminuição de 13,2% em termos homólogos, atingindo 2.505 milhões de escudos, o que representa cerca de 14,2% do valor orçamentado para 2013 e cerca de 1,5% do PIB.

Em Março de 2013, o stock da dívida pública, excluindo os TCMF (Títulos Consolidados de Mobilização Financeira), em termos acumulados, atingiu 140.195 milhões

de ECV, sendo a dívida interna de 35.723 milhões de ECV (21,5% do PIB) e a dívida externa de 104.472 milhões de ECV (62,9% do PIB).

Até Março de 2013, O rácio global dívida pública/PIB foi de 84,3%, registando um aumento de 8,5 p.p face a 2012.

**Grafico 15. - Evolução da Dívida Pública  
(Em % do PIB)**

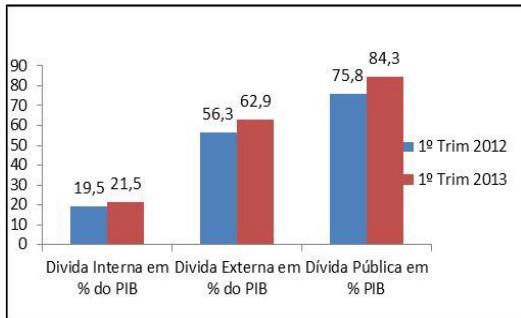

Fonte: Ministério das Finanças e do Planeamento

**Tabela nº3.-Principais Indicadores Orçamentais**

Principais Indicadores Orçamentais	Milhões de ECV			
	2012 1º trim	2013 1º trim	Var. Homologa	Em % do PIB
<b>1. RECEITAS TOTAIS</b>	<b>8,426</b>	<b>8,690</b>	<b>3.1</b>	<b>5.2</b>
<b>1.1 - Receitas Correntes (excluindo donativos)</b>	8,072	8,270	2.5	5.0
Impostos	7,111	6,708	-5.7	4.0
Segurança Social	6	9	60.4	0.0
Transferências(donativos)	355	419	18.3	0.3
Outras Receitas	955	1,553	62.7	0.9
<b>1.2 - OFN</b>	0	0	-	-
<b>2. DESPESAS TOTAIS (Fun+Inv)</b>	<b>7,274</b>	<b>7,708</b>	<b>6.0</b>	<b>4.6</b>
das quais: Juros da dívida interna	360	314	-12.6	0.2
Juros da dívida externa	429	383	-10.6	0.2
<b>3. Resultado Operacional Bruto</b>	<b>1,152</b>	<b>981</b>	<b>-14.8</b>	<b>0.6</b>
<b>4. Activos não Financeiros</b>	<b>2,887</b>	<b>2,505</b>	<b>-13.2</b>	<b>1.5</b>
Compra de activos não financeiros	2,887	2,505	-13.2	1.5
dq; programa de investimento	2,885	2,502	-13.3	1.5
Venda activos não financeiros	0	0	0.0	0.0
<b>5. SALDO GLOBAL (base caixa; 1 - 2 - 4)</b>	<b>-1,736</b>	<b>-1,524</b>		
Saldo global ( em percentagem do PIB)	-1.1	-0.9		
Saldo global excluindo transferências(donativos)	-2,090	-1,943		
Saldo Corrente (1.1-2)	797	562		
Saldo Corrente Primario	1,586	1,259		
Saldo Corrente Primario (em percentagem do PIB)	1.0	0.8		
Saldo Corrente (em percentagem do PIB)	0.5	0.3		
Saldo global Primario (1-2+juros)	1,940	1,679		
Saldo global Primario (em percentagem do PIB)	1.2	1.0		
<b>6. FINANCIAMENTO</b>	<b>1,516</b>	<b>1,809</b>		
<b>6.1 Activos Financeiros</b>	<b>-1,988</b>	<b>-1,544</b>		
Reembolso de Empréstimo de Retrocessão	0	0		
Concessão de Empréstimo de Retrocessão	-1,928	-990		
Acções e outras participações	-60	-553		
<b>6.2 Passivos Financeiros</b>	<b>3,504</b>	<b>3,352</b>		
<b>Interno líquido</b>	<b>-406</b>	<b>572</b>		
Sistema bancário	552	1,687		
Empréstimos concedidos	0	0		
Despesa por compensar na conta do Tesouro no BCV	40	0		
Pagamento de Cheques e transferência em Transito re	-689	-625		
Sistema não bancário	-310	-490		
<b>Externo líquido</b>	<b>3,911</b>	<b>2,780</b>		
Desembolsos	4,430	3,403		
Amortizações programadas	-519	-623		
<b>7. DIFERENCIAL DE FINANCIAMENTO / DISCREPANCIA (5 + 6)</b>	<b>-219</b>	<b>285</b>		
<b>DÍVIDA PÚBLICA (em % do PIB)</b>	<b>75.8</b>	<b>84.3</b>		
<b>Dívida Pública</b>	<b>118,907</b>	<b>140,195</b>		
Interna	30,582	35,723		
Externa	88,325	104,472		

Fonte: Ministério das Finanças e do Planeamento

## Análise das receitas

Durante o primeiro trimestre, as receitas provisórias ascenderam a cifra de 8.690 milhões de CVE, correspondendo a um grau de execução de 18,5% o que representa um acréscimo de 3,1% face ao período homólogo.



Da análise da execução de Janeiro a Março, verifica-se que os impostos diminuíram 5,7% face ao período homólogo, contribuindo para esse resultado as variações negativas nos impostos sobre transacções internacionais em 14,2%, impostos sobre rendimento 5,4%, e outros Impostos em 4,0%.

O abrandamento das importações no período é a causa principal da variação negativa das receitas aduaneiras (-7,28%), em relação ao período homólogo.

Em relação aos impostos sobre transacções internacionais regista-se uma diminuição em 14,2% face ao período homólogo, bem como em relação à previsão em cerca de 26,79%. A diminuição deste imposto é justificada essencialmente pela queda de importação de bens de capital e bens intermédios. Em termos desagregados, o resultado tem na sua base variações homólogas negativas do Direito de Importação (DI) (-14,3%), e da Taxa Comunitária (TC) (-12,2%). Comparativamente à previsão, regista-se uma variação negativa sobre o DI (-24,7%) e TC (-28,7%).

A evolução negativa nos impostos sobre o rendimento reflecte, em particular, o desempenho do IUR – Pessoas Singulares, e IUR – Pessoas Colectivas que tiveram um decréscimo de 8,5% e 1,7% respectivamente.

A variação negativa nos outros impostos resulta essencialmente da diminuição do imposto de selo em 4,1%.

Nos Impostos sobre bens e serviços, destaca-se a queda do IVA.

No que refere ao IVA-DGA verificou-se uma diminuição de 12,6% enquanto o IVA-DGCI aumentou em cerca de 2,1%, face ao período homólogo, reflectindo um maior controle e rigor na fiscalização dos contribuintes com a implementação da desmaterialização do Modelo 106.

Ainda relativamente à arrecadação do IVA por fonte, constata-se que 58,0% foi da responsabilidade da DGA e 42,0% da DGCI.

O imposto sobre o consumo especial (ICE) e a Taxa ecológica (TE) registaram uma variação positiva de (24,8%) e (18,4%) respectivamente face ao período

homólogo. Comparativamente à previsão regista-se uma variação negativa sobre ICE (-21,2%) e taxa ecológica TE (-5,0%).

**Gráfico 10. - Receitas Correntes**  
(em milhões de CVE)

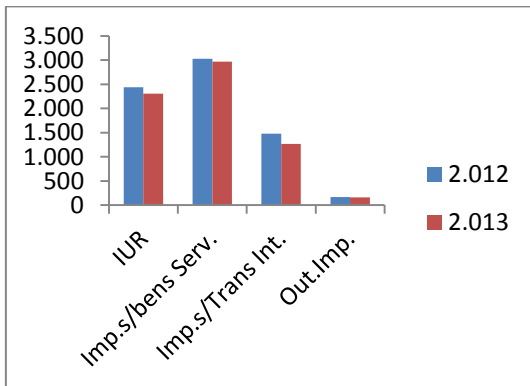

Fonte: DNOCP

Em relação às rubricas outras receitas, segurança Social e Transferências, nota-se um acréscimo de 62,7%, 60,4% e 18,3% respectivamente.

As outras receitas, registaram um aumento de 62,7% em termos homólogos, impulsionado principalmente pelas rubricas Rendimentos de Propriedade, Outras Receitas Diversas e não Especificadas, Outras Transferências e Multas e Outras Penalidades.

O acréscimo verificado na Segurança Social de 60,4% deve-se

essencialmente a um aumento das contribuições para a segurança social em 182,8%, devido ao pagamento das quotas em atraso ao Estado.

A variação positiva de 18,3%, nas Transferências, é justificada pelo aumento do desembolso da ajuda alimentar, em relação ao período homólogo devido essencialmente a entrada do remanescente de KR 2009, 2010 e parte de 2011 do donativo do governo do Japão.

### **Análise da despesa**

Até Março de 2013 a despesa total (funcionamento e despesas correntes de investimento público), situou-se em 7.708 milhões de CVE, apresentando um acréscimo em 6,0% face ao período homólogo.

As rubricas que contribuíram para esta evolução foram Subsídios em 80,2%, Aquisições de Bens e serviços em 35,0%, Despesa com o Pessoal em 7,5% e Benefícios Sociais em 5,7%.

As despesas com o subsídio tiveram um acréscimo de 80,2%, (não obstante a variação ser insignificante em termos absolutos), justificada pelos seguintes factores:

Subsídios as Empresas Privadas Não Financeiras em 137,3%, Subsídios Empresas Públicas Não Financeiras em 50,0%.

O acréscimo na despesa com aquisição de bens e serviços em 35,0% face ao período homólogo, das quais as despesas de funcionamento em 20,1% e despesas correntes de investimento em 14,9%, resulta na sua maioria dos aumentos ocorridos nas seguintes rubricas:

- Medicamentos, em consequência do pagamento de dívida em atraso à Emprofac relativamente ao ano 2012;
- Comunicações, relativo ao pagamento das dívidas a Cabo Verde Telecom e a CV Multimédia referente aos meses de Novembro e Dezembro do ano anterior;
- Energia eléctrica, decorrente de regularizações das facturas de electricidade do ano em curso;
- Assistência Técnica, justificado principalmente pela execução de projectos de investimentos.

A despesa com o Pessoal aumentou 7,5%, justificado principalmente pela Segurança Social.

No que tange a Segurança Social, o aumento verificado deve-se principalmente ao pagamento da dívida e regularizações do ano anterior (2012).

No que concerne às Remunerações Certas e Permanentes, registou-se um aumento de 5,8%, que advém da:

- Implementação do novo PCCS a partir de Março 2013;
- O impacto da contratação de 79 agentes da Polícia Nacional e entradas de novos professores no final do ano anterior.

Os benefícios sociais aumentaram 5,7%, derivado essencialmente do crescimento das Pensões de aposentação (60,4 milhões de CVE), pensões de sobrevivência (5,8 milhões de CVE) e Pensão de reserva (5,2 milhões de CVE);

Por outro lado a rubrica de Juros Correntes registou uma variação negativa comparativamente com o período homólogo de 10,8%, devido ao facto de em 2012, no mês de Janeiro se ter liquidado juros relativos as Obrigações de Tesouro que tinham data de pagamento 31/12/2011, por se tratar de um dia não útil.

As outras despesas correntes registaram no período, um decréscimo de (7,7%) condicionado pela rubrica outras despesas residuais, indemnizações e restituições.

O valor da despesa por regularizar, em Março, situou-se em cerca de 209 milhões de escudos.

Gráfico 11. – Despesas Correntes  
(em milhões de CVE)

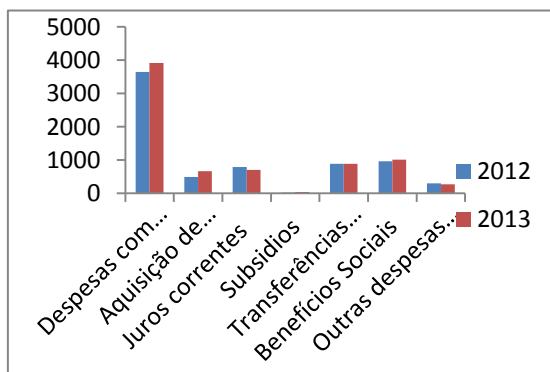

## Análise da Aquisição de Activos Não Financeiros e do Investimento público

As despesas com activos não financeiros registaram um decréscimo de 13,3%, atingindo 2.505 milhões de CVE, correspondendo um decréscimo de 385 milhões de CVE, sobretudo nas despesas de Investimentos.

É de se destacar que grande parte da execução das despesas dessa natureza foi para Activos Fixos, na rubrica Edifícios e Outras Construções.

O Programa de Investimento Público, no período em análise, foi financiado na sua maioria com recursos externos, cerca de 71,2% dos quais 68,0% “Empréstimos”, 3,1% “Donativos” e “Tesouro” 28,8%.

Quanto à execução por eixos estratégicos registou-se o seguinte: “Infra-Estruturação” (76,3%), “Boa Governação” (14,0%), “Reforço do Sector Privado” (5,1%) e “Capital Humano” (4,5%).

O “Eixo Infra-Estruturação” atingiu uma execução de 2.393,7 milhões de CVE. Do montante executado constata-se que grande parte da mesma foram canalizadas para o desenvolvimento das infraestruturas portuárias e rodoviárias representando cerca de 82,9% do total executado no período. Dos projectos executados destacam-se a “Expansão Do Porto Da Praia II Fase” (629,0 milhões de CVE), “Expansão e Modernização do Porto Vale dos Cavaleiros e Furna” (465,4 milhões de CVE), “ Reabilitação e asfaltagem da estrada Assomada-Tarrafal ” (252,9 milhões de CVE), “Variante S. Domingos - Pedra Badejo - Calheta” (198,0 milhões de CVE), “Construção e Fiscalização das Infraestruturas de Frio do Porto Grande “ (164,1 milhões de CVE) e “Construção Do Anel Do Fogo” (85,0 milhões de CVE).

O Eixo Boa Governação, atingiu uma execução de 440,1 milhões de CVE. Do montante executado constata-se que grande parte da mesma foram direccionadas para o Consolidação e Requalificação Ambiental (13,8%), Garantia do

Acesso a Todos os Grupos Sociais e Profissionais a Protecção Social (11,9%), Governação Electrónica (11,1%) e Acesso dos Pobres aos Serviços Sociais de Base e ao Rendimento (10,5%).

De entre os projectos executados destacam-se Data Center (48,3 milhões de CVE), Programa Luta Contra Pobreza Meio Rural -Ii Fase (46,1 milhões de CVE), Protecção Social Mínima- Pensão Social (42,5 milhões de CVE), Ordenamento E Manutenção De Perímetros Florestais (36,6 milhões de CVE) e Fundo Nacional Ambiente (13,7 milhões de CVE).

O Eixo Reforço do Sector Privado, atingiu uma execução de 159,0 milhões de CVE. Do montante realizado constata-se que grande parte da mesma foram canalizadas para Melhoria do Agro-negócio e das Fileiras Agro-pecuárias (34,3%), Melhoria do Ambiente de Negócios (19,9%) e Gestão dos Recursos Haliêuticos para uma Pesca Sustentável (10,7%). Dos projectos executados destacam-se Small and Medium Enterprise Capacity Building and Economic Governance Project (24,1 milhões de CVE),

Relançamento da Cultura da Banana (16,4 milhões de CVE), Projecto Integrado Desenvolvimento Agro – Silvopastorícia (14,7 milhões de CVE), Programa Regional Pescas (West Africa) (13,7 milhões de CVE) e Diversificação De Culturas (11,4 milhões de CVE).

O Eixo Capital Humano, alcançou uma execução de 140,8 milhões de CVE. Do montante executado constata-se que grande parte da mesma foram direccionadas para o Desenvolvimento de Infraestruturas de Ensino Secundário (28,0%), Acção Social e Escolar (26,9%) e Melhoria das Condições de Vida das Crianças e Adolescentes (9,4%). De entre os projectos executados destacam-se Cantinas Escolares (27,5 milhões de CVE), Escola Secundária dos Mosteiros (18,4 milhões de CVE), Escola Secundária do Maio (12,8 milhões de CVE) e Escola Secundária do Tarrafal de São Nicolau (8,1 milhões de CVE).

### **Financiamento**

O financiamento do défice de 1.524 milhões de CVE, no período em análise, ficou essencialmente a

cargo da componente externa, tendo os desembolsos entrados canalizados para financiamento das Infraestruturas Portuárias, Rodoviárias, Mobilização de Água e Ordenamento de Bacias hidrográficas e Produção Armazenamento e Distribuição de Energia.

Entretanto de Janeiro a Março de 2013, o Tesouro recorreu à emissão de títulos de dívida pública para fazer face a necessidade de tesouraria e financiar a contrapartida nacional das despesas de investimento público.

Realça-se que o crédito interno líquido ao governo central registou um aumento de 22,9%, face ao período homólogo.

### **Dívida Pública**

Até Março de 2013, o stock da dívida pública, excluindo TCMF, atingiu 140.194,5 milhões de CVE (84,3% do PIB), o que representa um crescimento de 17,9% em relação ao stock do período homólogo. Em termos de rácio dívida/PIB a variação foi de 8,5 pp.

Em valor absoluto a dívida interna situou-se em 35.722,5 milhões de CVE, o que corresponde a 21,5% do PIB. A dívida externa que constitui a maior parcela da dívida do Governo Central atingiu os 104.472,1 milhões de CVE, correspondendo a 62,9% do PIB.

para refinarçar a dívida interna e fazer face a necessidade de financiamento do orçamento do Estado.

### Dívida Interna

Analisando a evolução da dívida interna, em relação ao PIB, constata-se que este rácio atingiu, em Março de 2013 21,5% do PIB. Este rácio mantém-se no entanto dentro dos limites preconizados pelo Governo.

O acréscimo verificado na dívida interna de 5.140,2 milhões de CVE, face ao período homólogo é justificado pelas necessidades de Tesouraria e financiamento da contrapartida nacional no quadro do programa de investimento público.

A estrutura da dívida interna, até Março de 2013, é composta em 94,3% por Obrigações do Tesouro, 4,6% por Outros Créditos e 1,1% por Bilhetes do Tesouro.

Durante o primeiro trimestre de 2013, verificou-se uma diminuição

(em milhões de CVE)

<b>PRINCIPAIS INDICADORES DA DÍVIDA PÚBLICA</b>			
	Março		Txa.cres.
	2012	2013	%
<b>Estoque Global</b>	<b>118.906,83</b>	<b>140.194,51</b>	<b>17,90%</b>
Dívida Interna	30.582,33	35.722,50	16,81%
Dívida Externa	88.324,50	104.472,01	18,28%
<b>Varição em valores absolutos</b>		<b>21.287,69</b>	
Dívida Interna		5.140,18	
Dívida Externa		16.147,51	
<b>Estoque Global em % do PIB</b>	<b>75,83%</b>	<b>84,35%</b>	
Dívida Interna em % do PIB	19,50%	21,49%	
Dívida Externa em % do PIB	56,33%	62,86%	
<b>Varição global em Pontos percentuais</b>		<b>8,52%</b>	

Fonte: DGT- Ministério das Finanças

O aumento da dívida é justificado por novos desembolsos ocorridos no período, no âmbito da implementação de projectos em cursos, tais como, Expansão e Modernização de Portos, Habitação Social, Energia e Água, Barragens e Estradas, bem como pelas emissões dos instrumentos da dívida interna, nomeadamente as obrigações e bilhetes de tesouro,

no stock dos BT's de 42,3% e um aumento no stock das OT's de 19,0% relativamente ao período homólogo.

Em termos de composição da dívida interna, o Sistema não Bancário e o sistema bancário detém 46,6% e 53,5% do total da dívida Interna, respectivamente.

No Mercado de Títulos da Dívida Pública, até o primeiro trimestre de 2013, registou-se somente a emissão de Títulos de Médio/longo prazo por parte do Tesouro.

### **Dívida Externa**

Até 31 de Março de 2013, a dívida externa do Governo Central atingiu em termos absolutos o montante de 104.472,0 milhões de CVE contra 88.324,5 milhões CVE do 1º trimestre de 2012, representando um crescimento de 18,3%. Em termos de variação absoluta, o aumento foi de 16.147,5 milhões CVE face ao período homólogo.

A estrutura da dívida externa no período em análise em termos de credor é a seguinte: a) multilateral

49%; b) bilateral 23% e c) comercial 25%.

A dívida externa é sem dúvida a parte da dívida do Governo Central que tem aumentado de forma mais acentuada. O seu aumento é justificado pela aceleração de desembolsos, resultante de acordos de empréstimos assinados, em anos anteriores, na sua maioria junto de credores comerciais e bilaterais. Os recursos têm sido direccionados para financiar projectos que ainda se encontram em fase de execução nas áreas de agricultura, de Infra-estruturas portuárias e rodoviárias, de saúde, da redução da pobreza e desigualdade social, da água, do saneamento e da energia. É de salientar que os empréstimos externos contraídos, são contractos concessionais.

O aumento da dívida reflecte a política do Governo que, por um lado tomou medidas para atenuar a crise financeira que iniciou em 2008 e por outro lado vem aproveitando a janela de concessionalidade para fazer investimentos estruturantes a baixo custo para estimular um



crescimento harmonioso e sustentável da economia do país, alavancado no dinamismo do sector privado.

Os desembolsos dos empréstimos externos atingiram, no primeiro trimestre 2013, o montante de 3.403,5 diminuindo, em 23% relação ao período homólogo, o que representa em termos absolutos 1.026,2 milhões de Escudos.

O destaque nos desembolsos do período vai para os credores da Zona Euro, em especial para os agentes económicos situados em Portugal, com enfoque para a Caixa Geral de Depósito e Banco BPI, que financiam projectos no sector das infra-estruturas portuárias, da habitação social e da agricultura.

A amortização do Capital da Dívida externa do 1º trimestre de 2013, situou-se em 623,3 milhões de CVE. Comparativamente, ao período homólogo do ano transacto, aumentou em 20%, representando um incremento em termos absolutos de 104,0 milhões CVE, justificado essencialmente por dois motivos: (i) alguns empréstimos cujo período de carência terminou e (ii) alguns

empréstimos dos credores, Banco Mundial guichet IDA e BAD, guichet FAD, que passaram, já no 2º semestre de 2012, a amortizarem o capital a 3% em vez de 1%, nos termos do acordo de empréstimo.

## **QUADRO ESTATÍSTICO ANEXO AO RELATÓRIO**

# OPERAÇÕES FINANCEIRAS DO ESTADO

Milhões de CxÉ

	2012		2013		Taxa var Homologo
	1º Trim		1º Trim		
	Exec.	prog.rex	Exec.	prog.rex	
<b>1. RECEITAS TOTAIS</b>	<b>8.426</b>	<b>40.737</b>	<b>8.690</b>	<b>46.972</b>	<b>3,1%</b>
<b>1.1 - Receitas Correntes (excluindo donativos)</b>	<b>8.072</b>	<b>36.709</b>	<b>8.270</b>	<b>41.562</b>	<b>2,5%</b>
Impostos	7.111	32.092	6.708	35.337	-5,7%
Segurança Social	6	12	9	6	60,4%
Transferências(donativos)	355	4.028	419	5.411	18,3%
Outras Receitas	955	4.604	1.553	6.219	62,7%
<b>1.2 - OFN</b>	<b>0</b>	<b>0</b>	<b>0</b>	<b>0</b>	<b>-</b>
<b>2. DESPESAS TOTAIS</b>	<b>7.274</b>	<b>38.311</b>	<b>7.708</b>	<b>42.571</b>	<b>6,0%</b>
<i>dq: Juros da dívida externa programados</i>	360	1.000	383	1.753	6,5%
<i>Juros da dívida interna programados</i>	429	1.410	314	1.850	-26,6%
<b>3. Resultado Operacional Bruto</b>	<b>1.152</b>	<b>2.426</b>	<b>981</b>	<b>4.402</b>	<b>-14,8%</b>
<b>4. Activos não Financeiros</b>	<b>2.887</b>	<b>18.577</b>	<b>2.505</b>	<b>17.510</b>	<b>-13,2%</b>
Compra de activos não financeiros (1)	2.887	18.861	2.505	17.860	-13,2%
dq: funcionamento	2	135	3	162	
dq: programa de investimento	2.885	18.726	2.502	17.698	-13,3%
Venda activos não financeiros	0	284	0	350	-
<b>5. SALDO GLOBAL (base caixa; 1 - 2 - 4)</b>	<b>-1.736</b>	<b>-16.151</b>	<b>-1.524</b>	<b>-13.108</b>	<b>-12,2%</b>
Saldo global ( em percentagem do PIB)	-1,1	-10,3	-0,9	-7,9	-17,2%
Saldo global excluindo transferências(donativos)	-2.090	-20.179	-1.943	-18.519	-7,0%
Saldo Corrente (1.1-2)	797	-1.602	562	-1.009	-29,5%
Saldo Corrente Primario	1.586	808	1.259	2.594	-20,6%
Saldo Corrente Primario (em percentagem do PIB)	1,0	0,5	0,8	1,6	-25,1%
Saldo Corrente (em percentagem do PIB)	0,5	-1,0	0,3	-0,6	-33,5%
Saldo global Primário (1-2+juros)	1.940	4.836	1.679	8.005	-13,5%
Saldo global Primário (em percentagem do PIB)	1,2	3,1	1,0	4,8	-18,4%
<b>6. FINANCIAMENTO</b>	<b>1.516</b>	<b>16.151</b>	<b>1.809</b>	<b>13.108</b>	
<b>6.1 Activos Financeiros</b>	<b>-1.988</b>	<b>-3.115</b>	<b>-1.544</b>	<b>-14.079</b>	
Reembolso de Empréstimo de Retrocessão		23		238	
Concessão de Empréstimo de Retrocessão	-1.928	-2.138	-990	-11.516	
Acções E Outras Participações Mi - Aquisições	-60	-1.000	-525	-1.500	
Outros Activos Financeiros	0	0	0	-1.300	
Acções E Outras Participações Me - Aquisições	0	0	-28	0	
<b>6.2 Passivos Financeiros</b>	<b>3.504</b>	<b>19.265</b>	<b>3.352</b>	<b>27.187</b>	
<b>Interno líquido</b>	<b>-406</b>	<b>3.982</b>	<b>572</b>	<b>2.699</b>	
Sistema bancário	552		1.687		
Emprestimo obtidos	0	7.417	0	7.117	
Amortização	0	-3.435	0	-5.718	
Emprestimos concedidos					
Outros passivos financeiros	0	0	0	1.300	
Resto por pagar que transita p/ o ano seguinte	0	0	0	0	
Despesa por compensar na conta do Tesouro no BCV e	40		0	0	
Pagamento de 2012 compensado em 2013	-689	0	-625	0	
Receitas recebidas por cheque não Compensado					
Sistema não bancário	-310	0	-490	0	
<b>Externo líquido</b>	<b>3.911</b>	<b>15.283</b>	<b>2.780</b>	<b>24.488</b>	
Desembolsos	4.430	16.866	3.403	26.488	
Amortizações programadas	-519	-1.582	-623	-2.001	
<b>7. DIFERENCIAL DE FINANCIAMENTO / DISCREPA</b>	<b>-219</b>	<b>0</b>	<b>285</b>	<b>0</b>	
<i>para memória:</i>					
<b>DÍVIDA PÚBLICA (em % do PIB)</b>	75,8	--	84,3	--	
<b>Dívida Pública</b>	118.907		140.195		
<b>Interna</b>	30.582	--	35.723	--	
<i>da qual: TCMF<sup>7</sup></i>		--		--	
<b>Externa</b>	88.325	--	104.472	--	
<b>Ajuda Orçamental Recebido</b>			55		
<i>Donativos</i>			55		
<i>Empréstimos</i>			0		

Fonte: MF, BCx

# RECEITAS ORÇAMENTAIS

Milhões de CVE

	2012 - 1º Trim.				2013 - 1º Trim.				Variacao
	exec.	grau ex.(%)	prog ini	prog. rev.	exec.	grau ex.(%)	prog ini	prog. rev.	Homologo
<b>1. Receitas</b>	<b>8.426</b>	<b>20,7</b>	<b>40.737</b>	<b>40.737</b>	<b>8.690</b>	<b>18,5</b>	<b>46.972</b>	<b>46.972</b>	<b>3,1%</b>
<b>Impostos</b>	<b>7.111</b>	<b>22,2</b>	<b>32.092</b>	<b>32.092</b>	<b>6.708</b>	<b>19,0</b>	<b>35.337</b>	<b>35.337</b>	<b>-5,7%</b>
<b>Impostos sobre o rendimento</b>	<b>2.438</b>	<b>25,1</b>	<b>9.698</b>	<b>9.698</b>	<b>2.307</b>	<b>22,2</b>	<b>10.392</b>	<b>10.392</b>	<b>-5,4%</b>
IUR-Pessoas Singulares	1.313	24,7	5.321	5.321	1.201	20,9	5.755	5.755	-8,5%
IUR-Pessoas Colectivas	1.125	25,7	4.377	4.377	1.106	23,8	4.637	4.637	-1,7%
<b>Outros impostos directos</b>									-
<b>Impostos sobre bens e serviços</b>	<b>3.027</b>	<b>20,0</b>	<b>15.121</b>	<b>15.121</b>	<b>2.970</b>	<b>17,3</b>	<b>17.154</b>	<b>17.154</b>	<b>-1,9%</b>
Sobre bens e serviços	2.578	20,2	12.756	12.756	2.398	16,6	14.453	14.453	-7,0%
Imposto sobre o valor acrescentado	2.578	20,2	12.756	12.756	2.398	16,6	14.453	14.453	-7,0%
Sobre vendas	0	0,0	15	15	17	-	0	0	-
Imposto para serviços de incêndio			15	15	17				-
Sobre consumo	328	17,7	1.850	1.850	409	19,7	2.080	2.080	24,8%
Imposto consumo especial	328	17,7	1.850	1.850	409	19,7	2.080	2.080	24,8%
Imposto cobrados por outras entidade									-
Impostos diversos sobre serviços					4		21	21	-
Imposto de turismo					4		21	21	-
Outras diversas									-
Outros impostos	120	24,1	500	500	142	23,7	600	600	18,4%
Imposto de circulação de veiculos automoveis									-
Taxa ecologica	120	24,1	500	500	142	23,7	600	600	18,4%
Outros impostos diversos									-
<b>Impostos sobre transacções internac</b>	<b>1.476</b>	<b>23,7</b>	<b>6.227</b>	<b>6.227</b>	<b>1.267</b>	<b>18,8</b>	<b>6.749</b>	<b>6.749</b>	<b>-14,2%</b>
Direitos de importação	1.410	23,8	5.927	5.927	1.209	18,8	6.424	6.424	-14,3%
Taxa comunitaria CEDEAO	66	22,0	300	300	58	17,8	325	325	-12,2%
Serviços de importação									-
<b>Outros impostos</b>	<b>170</b>	<b>16,3</b>	<b>1.046</b>	<b>1.046</b>	<b>164</b>	<b>15,7</b>	<b>1.042</b>	<b>1.042</b>	<b>-4,0%</b>
Imposto de selo	170	16,3	1046	1046	163	18,6	878	878	-4,1%
Imposto Especial sobre Jogos							164	164	-
Outros	0				0		0	0	-
<b>Segurança Social</b>	<b>6</b>	<b>45,8</b>	<b>12</b>	<b>12</b>	<b>9</b>	<b>162,0</b>	<b>6</b>	<b>6</b>	<b>60,4%</b>
Taxa social única	3	23,6	11	11	0	13,8	3	3	-86,4%
Contribuições para a segurança social	3	218,0	1	1	9	285,6	3	3	182,8%
<b>Transferências</b>	<b>355</b>	<b>8,8</b>	<b>4.028</b>	<b>4.028</b>	<b>419</b>	<b>7,8</b>	<b>5.411</b>	<b>5.411</b>	<b>18,3%</b>
De Governos Estrangeiros	355	8,8	4.028	4.028	419	7,7	5.411	5.411	18,2%
Correntes					43		19	19	-
Donativos directos					42		19	19	-
Outras					1				-
Capital					376		5.391	5.391	-
Ajuda Orçamental	55	3,6	1.525	1.525	55	3,3	1.690	1.690	0,0%
Ajuda Alimentar	11	3,1	338	338	108	51,4	210	210	917,7%
Donativos directos	289	13,3	2.165	2.165	212	6,1	3.488	3.488	-26,5%
Outras					0		4	4	-
De Organizações Internacionais									-
Das Administrações Públicas	0	0			0	0	0	0	-
Administração Central					0				-
Administração Local									-
<b>Outras Receitas</b>	<b>955</b>	<b>20,7</b>	<b>4.604</b>	<b>4.604</b>	<b>1.553</b>	<b>25,0</b>	<b>6.219</b>	<b>6.219</b>	<b>62,7%</b>
Rendimentos de propriedade	17	1,9	865	865	390	56,2	694	694	2262,8%
Venda de bens e serviços	840	28,1	2.985	2.985	935	19,4	4.811	4.811	11,3%
Multas e outras penalidades	71	26,8	265	265	89	12,8	695	695	25,7%
Outras transferências	17	3,9	445	445	23	122,7	18	18	29,8%
Outras receitas diversas e não especificadas	10	22,9	45	45	117	-	0	0	1029,9%
<b>RECEITAS CORRENTES TOTAIS</b>	<b>8.426</b>	<b>20,7</b>	<b>40.737</b>	<b>40.737</b>	<b>8.690</b>	<b>18,5</b>	<b>46.972</b>	<b>46.972</b>	<b>3,1%</b>
<i>Decomposição percentual</i>									
<b>Impostos</b>	84,4	107,1	78,8	78,8	77,2	102,6	75,2	75,2	
Impostos sobre o rendimento	28,9	121,5	23,8	23,8	26,5	120,0	22,1	22,1	
Impostos sobre bens e serviços	35,9	96,8	37,1	37,1	34,2	93,6	36,5	36,5	
Impostos sobre transacções internacion	17,5	114,6	15,3	15,3	14,6	101,5	14,4	14,4	
Outros impostos	2,0	78,7	2,6	2,6	1,9	84,8	2,2	2,2	
<b>Segurança Social</b>	0,1	221,7	0,0	0,0	0,1	875,5	0,0	0,0	
<b>Transferências</b>	4,2	42,6	9,9	9,9	4,8	41,9	11,5	11,5	
<b>Outras Receitas</b>	11,3	100,3	11,3	11,3	17,9	135,0	13,2	13,2	
<b>Receitas totais</b>	100,0	471,6	100,0	100,0	100,0	1.155,0	100,0	100,0	

Fonte: MF (DGCI e DGT)

## DESPESAS PÚBLICAS CORRENTES

	2012 - 1º Trim.				2013 - 1º Trim.				Variação Homologo
	Exec	grau ex.(%)	prog. Ini	prog. rev.	Exec	grau ex.(%)	prog. Ini	prog. rev.	
<b>Despesas com Pessoal</b>	<b>3.643</b>	<b>20,9</b>	<b>17.418</b>	<b>17.418</b>	<b>3.917</b>	<b>21,6</b>	<b>18.137</b>	<b>18.137</b>	<b>7,5</b>
Remunerações Certas e Permanente	3.531	21,3	16.550	16.550	3.737	21,7	17.192	17.192	5,8
Segurança Social	112	12,9	868	868	180	19,1	945	945	61,1
<b>Aquisição de bens e serviços</b>	<b>495</b>	<b>7,5</b>	<b>6.620</b>	<b>6.620</b>	<b>667</b>	<b>7,5</b>	<b>8.938</b>	<b>8.938</b>	<b>35,0</b>
<b>Consumo Capital Fixo</b>	<b>0</b>	<b>-</b>	<b>0</b>	<b>0</b>	<b>0</b>	<b>-</b>	<b>0</b>	<b>0</b>	<b>-</b>
<b>Juros correntes</b>	<b>788</b>	<b>31,9</b>	<b>2.474</b>	<b>2.474</b>	<b>703</b>	<b>19,1</b>	<b>3.681</b>	<b>3.681</b>	<b>-10,8</b>
Dívida externa	360	36,0	1.000	1.000	383	21,9	1.753	1.753	6,5
Dívida interna	429	30,4	1.410	1.410	314	17,0	1.850	1.850	-26,6
Outros Encargos	0	0,0	65	65	5	6,9	78	78	-
<b>Subsídios</b>	<b>21</b>	<b>4,9</b>	<b>439</b>	<b>439</b>	<b>38</b>	<b>8,5</b>	<b>450</b>	<b>450</b>	<b>80,2</b>
<b>Transferências correntes</b>	<b>887</b>	<b>19,7</b>	<b>4.496</b>	<b>4.496</b>	<b>888</b>	<b>19,1</b>	<b>4.637</b>	<b>4.637</b>	<b>0,1</b>
Para Governos estrangeiros		-				-			-
Organismos Internacionais	27	7,5	364	364	45	11,1	402	402	63,9
Administração pública	860	20,8	4.131	4.131	843	19,9	4.235	4.235	-2,0
<b>Benefícios Sociais</b>	<b>959</b>	<b>26,0</b>	<b>3.687</b>	<b>3.687</b>	<b>1.013</b>	<b>26,3</b>	<b>3.852</b>	<b>3.852</b>	<b>5,7</b>
<b>Outras despesas correntes</b>	<b>296</b>	<b>9,3</b>	<b>3.177</b>	<b>3.177</b>	<b>273</b>	<b>9,5</b>	<b>2.877</b>	<b>2.877</b>	<b>-7,7</b>
<b>Despesas</b>	<b>7.090</b>	<b>18,5</b>	<b>38.311</b>	<b>38.311</b>	<b>7.500</b>	<b>17,6</b>	<b>42.571</b>	<b>42.571</b>	<b>5,8</b>
Valor a regularizar	185	-	0	0	209	-	0	0	12,8
Pagamento por conta dos Fundos	0	-	0	0	0	-	0	0	0,0
<b>DESPESAS TOTAIS</b>	<b>7.274</b>	<b>19,0</b>	<b>38.311</b>	<b>38.311</b>	<b>7.708</b>	<b>18,1</b>	<b>42.571</b>	<b>42.571</b>	<b>6,0</b>
<b>Decomposição percentual</b>									
<i>Despesas com Pessoal</i>	<i>50,1</i>	<i>--</i>	<i>45,5</i>	<i>45,5</i>	<i>50,8</i>	<i>--</i>	<i>42,6</i>	<i>42,6</i>	
<i>Aquisição de bens e serviços</i>	<i>6,8</i>	<i>--</i>	<i>17,3</i>	<i>17,3</i>	<i>8,7</i>	<i>--</i>	<i>21,0</i>	<i>21,0</i>	
<i>Juros correntes programados</i>	<i>10,8</i>	<i>--</i>	<i>6,5</i>	<i>6,5</i>	<i>9,1</i>	<i>--</i>	<i>8,6</i>	<i>8,6</i>	
<i>Dívida externa</i>	<i>4,9</i>	<i>--</i>	<i>2,6</i>	<i>2,6</i>	<i>5,0</i>	<i>--</i>	<i>4,1</i>	<i>4,1</i>	
<i>Dívida interna</i>	<i>5,9</i>	<i>--</i>	<i>3,7</i>	<i>3,7</i>	<i>4,1</i>	<i>--</i>	<i>4,3</i>	<i>4,3</i>	
<i>Transferências correntes</i>	<i>12,2</i>	<i>--</i>	<i>11,7</i>	<i>11,7</i>	<i>11,5</i>	<i>--</i>	<i>10,9</i>	<i>10,9</i>	
<i>Subsídios</i>	<i>0,3</i>	<i>--</i>	<i>1,1</i>	<i>1,1</i>	<i>0,5</i>	<i>--</i>	<i>1,1</i>	<i>1,1</i>	
<i>Benefícios Sociais</i>	<i>13,2</i>	<i>--</i>	<i>9,6</i>	<i>9,6</i>	<i>13,1</i>	<i>--</i>	<i>9,0</i>	<i>9,0</i>	
<i>Outras despesas correntes</i>	<i>4,1</i>	<i>--</i>	<i>8,3</i>	<i>8,3</i>	<i>3,5</i>	<i>--</i>	<i>6,8</i>	<i>6,8</i>	
<i>Valor a regularizar</i>	<i>2,5</i>	<i>--</i>	<i>0,0</i>	<i>0,0</i>	<i>2,7</i>	<i>--</i>	<i>0,0</i>	<i>0,0</i>	
<b><i>Despesas correntes totais</i></b>	<b><i>100,0</i></b>	<b><i>--</i></b>	<b><i>100,0</i></b>	<b><i>100,0</i></b>	<b><i>100,0</i></b>	<b><i>--</i></b>	<b><i>100,0</i></b>	<b><i>100,0</i></b>	

Fonte: MFP( DNOCP).

## **II-QUADROS ANEXOS A CONTA PROVISÓRIA**

ANO:2013  
Período:1º Trimestre

**MAPA A - FLUXOS FINANCEIROS NO TESOIRO**

Em ECV

Cod	Entradas	Importancia		Cod	Saidas	Importancia		Cod
		Parcial	Total			Parcial	Total	
	<b>Saldo de ano anterior</b>		<b>5.105.741.617</b>					
	De Conta Orçamento do Estado	5.105.741.617						
	<b>Receitas Orçamentais:</b>		<b>8.689.647.647</b>		<b>Despesas Orçamentais:</b>		<b>10.213.375.712</b>	
	Receitas Correntes (excluindo donativos)	8.337.972.351		<b>Mapa I</b>	Despesas Correntes	7.708.377.197		<b>Mapa II</b>
	Transferências de Capital	351.675.296			Activos não financeiros	2.504.998.515		<b>Mapa II</b>
	AAL	107.937.493		<b>Mapa I</b>	dq: programa de investimento	2.502.382.533		<b>Mapa B_Fundos</b>
	OFN	0		<b>Mapa I</b>	Compra de activos não financeiros	2.615.982		<b>Mapa II</b>
	AOR	55.129.413		<b>Mapa I</b>				
	DON	188.122.190		<b>Mapa I</b>				
	Das Administrações Públicas	486.200		<b>Mapa I</b>				
	Activos não financeiros	0		<b>Mapa I</b>				
	<b>Operações Financeiras</b>		<b>5.843.280.256</b>		<b>Operações Financeiras</b>		<b>4.034.970.969</b>	
	Emissão de BT e OT	2.439.807.338		<b>Mapa A.1</b>	Pagamentos BT e OT	1.242.769.784		<b>Mapa A.1</b>
	Empréstimos Externo	3.403.472.918		<b>Mapa A.3</b>	Amortização Empréstimos	623.312.867		<b>Mapa II - 1.5</b>
	Outros Empréstimos				Empréstimos Interno			
	Reembolso Empr. Retrocessão	0			Empréstimos Concedidos Mi Concedidos	990.377.853		<b>Mapa II - 1.5</b>
	Outras Operações				Empréstimos de Retrocessão Concedido			
	Despesa por compensar na conta do Tesouro				Acções E Outras Participações Mi - Aquisição	525.454.000		<b>Mapa II - 1.5</b>
					Acções E Outras Participações Me - Aquisição	27.704.081		<b>Mapa II - 1.5</b>
					Adiantamento Concedidos			
					Restos por pagar de 2012 compensado na co	625.352.384		
					<b>Saldo para o periodo seguinte</b>		<b>5.105.276.482</b>	
					Na Conta Orçamento do Estado (2)	5.105.276.482		
	Valor a reconciliar entre DGCI e o Tesouro (1)	-285.046.358	-285.046.358					
<b>TOTAL</b>			<b>19.353.623.162</b>		<b>TOTAL</b>		<b>19.353.623.162</b>	

(1) Receitas contabilizados por reconciliar entre DGCI e Tesouro

(2) Saldo Final da Conta Orçamento do Estado é Provisório

**MAPA A.1\_BILHETES DO TESOIRO E OBRIGAÇÕES DO TESOIRO EMITIDOS**  
**1º TRIMESTRE 2013**

Em ECV

<b>Class.Econom2</b>	<b>Económica2 Descrição</b>	<b>DESPESAS</b>	<b>RECEITAS</b>
Ec - Despesas Internas	Ec_Bilhetes do Tesouro	287.769.784	
	Ec_Obrigações do Tesouro	955.000.000	
		<b>1.242.769.784</b>	
Ec_Receitas Interna	Ec_Bilhetes do Tesouro		0
	Ec_Obrigações do Tesouro		2.400.000.000
	Ec_Outros Créditos		39.807.338
			<b>2.439.807.338</b>
<b>Total Geral</b>		<b>1.242.769.784</b>	<b>2.439.807.338</b>



CONTAS PROVISÓRIAS 1º TRIMESTRE 2013

MAPA A.3 - DESEMBOLSOS EXTERNO POR CREDOR

Credor	N.R.	Dia	Mês	Montante	Moeda	Cambio	Valor CVE	Valor Emp	Moeda Emp
AFD	179	28	3	110.249,00	EUR	110,265	12.156.606	110.249,00	EUR
<b>Total AFD</b>							<b>12.156.606</b>		
Austria	199	17	1	54.572,40	EUR	110,265	6.017.426	54.572,40	EUR
Austria	199	18	1	103.550,00	EUR	110,265	11.417.941	103.550,00	EUR
Austria	199	25	1	29.097,46	EUR	110,265	3.208.431	29.097,46	EUR
Austria	199	15	2	14.803,20	EUR	110,265	1.632.275	14.803,20	EUR
Austria	199	1	3	193.858,04	EUR	110,265	21.375.757	193.858,04	EUR
<b>Total Austria</b>							<b>43.651.829</b>		
BADEA	172	15	1	51.393,00	CVE	1	51.393	610,37	USD
BADEA	172	15	1	29,10	USD	82,55	2.402	29,10	USD
BADEA	169	28	1	40,41	USD	81,765	3.304	40,41	USD
BADEA	182	15	1	40.973,00	CVE	1	40.973	486,62	USD
BADEA	182	15	1	28,46	USD	82,55	2.349	28,46	USD
BADEA	172	15	3	65.004,80	EUR	110,265	7.167.754	116.816,60	USD
BADEA	172	15	3	20,00	USD	85,131	1.703	20,00	USD
BADEA	172	18	3	3.071.894,00	CVE	1	3.071.894	36.182,49	USD
BADEA	172	18	3	1.146.932,00	CVE	1	1.146.932	13.509,21	USD
BADEA	172	18	3	77,32	USD	84,161	6.507	77,32	USD
BADEA	182	20	3	51.475,00	USD	85,085	4.379.750	51.475,00	USD
BADEA	182	22	3	46.096,00	CVE	1	46.096	542,94	USD
BADEA	182	22	3	28,46	USD	85,31	2.428	28,46	USD
BADEA	182	28	3	20.745,00	USD	86,259	1.789.443	20.745,00	USD
BADEA	169	5	3	39.104,07	EUR	110,265	4.311.810	50.913,50	USD
BADEA	169	12	3	2.175.956,90	CVE	1	2.175.957	25.904,25	USD
BADEA	169	5	3	21.378,38	EUR	110,265	2.357.287	27.854,65	USD
BADEA	169	5	3	20,00	USD	84,673	1.693	20,00	USD
BADEA	169	12	3	3.980.132,29	CVE	1	3.980.132	47.382,53	USD
BADEA	169	12	3	129,77	USD	84,757	10.999	129,77	USD
<b>Total BADEA</b>							<b>30.550.808</b>		
BM/IDA	187	29	1	81.885,90	USD	82,119	6.724.388	53.293,09	XDR
BM/IDA	187	28	1	17.344,01	EUR	110,265	1.912.437	15.171,37	XDR
BM/IDA	198	7	1				181.563.971		
BM/IDA	187	19	2	66.069,55	USD	82,684	5.462.895	43.318,33	XDR
BM/IDA	194	12	3	247.602,59	USD	84,757	20.986.053	164.888,12	XDR
BM/IDA	194	12	3	463.747,18	USD	84,757	39.305.820	308.827,14	XDR
BM/IDA	198	27	3				307.310.743		
<b>Total BM/IDA</b>							<b>563.266.307</b>		
BPI	188	25	2	11.984,71	EUR	110,265	1.321.494	11.984,71	EUR
BPI	188	25	2	96.966,42	EUR	110,265	10.692.002	96.966,42	EUR
BPI	188	25	2	147.902,39	EUR	110,265	16.308.457	147.902,39	EUR
BPI	188	25	2	146.463,27	EUR	110,265	16.149.772	146.463,27	EUR
BPI	188	25	2	57.539,05	EUR	110,265	6.344.543	57.539,05	EUR
BPI	188	25	2	105.884,87	EUR	110,265	11.675.395	105.884,87	EUR
BPI	188	6	3	244.718,13	EUR	110,265	26.983.845	244.718,13	EUR
BPI	188	6	3	245.417,69	EUR	110,265	27.060.982	245.417,69	EUR
BPI	188	6	3	42.367,69	EUR	110,265	4.671.673	42.367,69	EUR
BPI	188	6	3	96.618,78	EUR	110,265	10.653.670	96.618,78	EUR
BPI	188	6	3	22.860,86	EUR	110,265	2.520.753	22.860,86	EUR
<b>Total BPI</b>							<b>134.382.586</b>		
CGD	189	9	1	72.590,93	EUR	110,265	8.004.239	72.590,93	EUR
CGD	189	10	1	126.689,38	EUR	110,265	13.969.404	126.689,38	EUR
CGD	189	21	1	86.872,15	EUR	110,265	9.578.958	86.872,15	EUR
CGD	189	10	1	2.960,00	EUR	110,265	326.384	2.960,00	EUR
CGD	189	21	1	3.200,00	EUR	110,265	352.848	3.200,00	EUR
CGD	189	16	1	70.435,20	EUR	110,265	7.766.537	70.435,20	EUR
CGD	189	9	1	31.991,63	EUR	110,265	3.527.557	31.991,63	EUR
CGD	189	21	1	55.772,81	EUR	110,265	6.149.789	55.772,81	EUR
CGD	189	21	1	109.721,48	EUR	110,265	12.098.439	109.721,48	EUR
CGD	189	10	1	25.470,17	EUR	110,265	2.808.468	25.470,17	EUR
CGD	189	24	1	76.302,96	EUR	110,265	8.413.546	76.302,96	EUR
CGD	189	11	1	108.735,92	EUR	110,265	11.989.766	108.735,92	EUR
CGD	189	16	1	5.875,79	EUR	110,265	647.894	5.875,79	EUR
CGD	189	21	1	7.257,11	EUR	110,265	800.205	7.257,11	EUR
CGD	189	21	1	47.060,93	EUR	110,265	5.189.173	47.060,93	EUR
CGD	189	16	1	155.182,41	EUR	110,265	17.111.188	155.182,41	EUR
CGD	189	9	1	86.548,16	EUR	110,265	9.543.233	86.548,16	EUR
CGD	189	10	1	186.023,74	EUR	110,265	20.511.908	186.023,74	EUR
CGD	189	21	1	162.865,05	EUR	110,265	17.958.315	162.865,05	EUR
CGD	189	11	1	48.367,78	EUR	110,265	5.333.273	48.367,78	EUR
CGD	189	21	1	32.726,57	EUR	110,265	3.608.595	32.726,57	EUR
CGD	189	24	1	68.226,14	EUR	110,265	7.522.955	68.226,14	EUR
CGD	189	21	1	12.324,84	EUR	110,265	1.358.998	12.324,84	EUR
CGD	189	16	1	3.174,17	EUR	110,265	350.000	3.174,17	EUR
CGD	189	21	1	85.586,43	EUR	110,265	9.437.188	85.586,43	EUR
CGD	189	14	1	683.985,00	EUR	110,265	75.419.606	683.985,00	EUR
CGD	189	14	1	396.871,07	EUR	110,265	43.760.989	396.871,07	EUR
CGD	189	16	1	249.817,10	EUR	110,265	27.546.083	249.817,10	EUR
CGD	189	1	2	167.760,34	EUR	110,265	18.498.094	167.760,34	EUR
CGD	189	1	2	3.491,59	EUR	110,265	385.000	3.491,59	EUR
CGD	189	1	2	78.678,67	EUR	110,265	8.675.504	78.678,67	EUR
CGD	189	12	2	177.469,45	EUR	110,265	19.568.669	177.469,45	EUR
CGD	189	12	2	89.932,94	EUR	110,265	9.916.456	89.932,94	EUR
CGD	189	12	2	10.464,16	EUR	110,265	1.153.831	10.464,16	EUR
CGD	189	18	2	48.147,55	EUR	110,265	5.308.990	48.147,55	EUR
CGD	189	18	2	8.762,84	EUR	110,265	966.235	8.762,84	EUR
CGD	189	18	2	25.138,19	EUR	110,265	2.771.863	25.138,19	EUR
CGD	189	12	2	5.875,79	EUR	110,265	647.894	5.875,79	EUR
CGD	189	12	2	6.818,80	EUR	110,265	751.875	6.818,80	EUR
CGD	189	18	2	7.257,11	EUR	110,265	800.205	7.257,11	EUR
CGD	189	12	2	27.120,44	EUR	110,265	2.990.435	27.120,44	EUR
CGD	189	18	2	190.095,57	EUR	110,265	20.960.888	190.095,57	EUR

## CONTAS PROVISÓRIAS 1º TRIMESTRE 2013

## MAPA A.3 - DESEMBOLSOS EXTERNO POR CREDOR

Credor	N.R.	Dia	Mês	Montante	Moeda	Cambio	Valor CVE	Valor Emp	Moeda Emp
CGD	189	12	2	311.727,11	EUR	110,265	34.372.590	311.727,11	EUR
CGD	189	12	2	43.921,36	EUR	110,265	4.842.989	43.921,36	EUR
CGD	189	12	2	155.896,72	EUR	110,265	17.189.952	155.896,72	EUR
CGD	189	1	2	78.678,67	EUR	110,265	8.675.504	78.678,67	EUR
CGD	189	12	2	4.108,29	EUR	110,265	453.001	4.108,29	EUR
CGD	189	12	2	5.289,54	EUR	110,265	583.251	5.289,54	EUR
CGD	189	12	2	4.072,76	EUR	110,265	449.083	4.072,76	EUR
CGD	189	12	2	9.794,59	EUR	110,265	1.080.000	9.794,59	EUR
CGD	189	18	2	3.174,17	EUR	110,265	350.000	3.174,17	EUR
CGD	189	19	3	108.920,45	EUR	110,265	12.010.114	108.920,45	EUR
CGD	189	12	3	126.351,82	EUR	110,265	13.932.183	126.351,82	EUR
CGD	189	19	3	2.560,00	EUR	110,265	282.278	2.560,00	EUR
CGD	189	12	3	3.491,59	EUR	110,265	385.000	3.491,59	EUR
CGD	189	19	3	21.011,98	EUR	110,265	2.316.886	21.011,98	EUR
CGD	189	19	3	21.587,01	EUR	110,265	2.380.292	21.587,01	EUR
CGD	189	19	3	39.223,76	EUR	110,265	4.325.008	39.223,76	EUR
CGD	189	6	3	143.364,08	EUR	110,265	15.808.040	143.364,08	EUR
CGD	189	12	3	2.636,60	EUR	110,265	290.725	2.636,60	EUR
CGD	189	19	3	105.354,82	EUR	110,265	11.616.949	105.354,82	EUR
CGD	189	20	3	72.454,04	EUR	110,265	7.989.145	72.454,04	EUR
CGD	189	19	3	122.144,62	EUR	110,265	13.468.277	122.144,62	EUR
CGD	189	6	3	38.433,91	EUR	110,265	4.237.915	38.433,91	EUR
CGD	189	6	3	166.553,04	EUR	110,265	18.364.971	166.553,04	EUR
CGD	189	12	3	50.053,57	EUR	110,265	5.519.157	50.053,57	EUR
CGD	189	6	3	68.451,63	EUR	110,265	7.547.819	68.451,63	EUR
CGD	189	6	3	30.578,28	EUR	110,265	3.371.714	30.578,28	EUR
CGD	189	19	3	42.113,77	EUR	110,265	4.643.675	42.113,77	EUR
CGD	189	6	3	5.289,54	EUR	110,265	583.251	5.289,54	EUR
CGD	189	12	3	5.294,93	EUR	110,265	583.845	5.294,93	EUR
CGD	189	19	3	3.126,41	EUR	110,265	344.734	3.126,41	EUR
CGD	189	12	3	3.264,86	EUR	110,265	360.000	3.264,86	EUR
CGD	189	19	3	2.856,76	EUR	110,265	315.001	2.856,76	EUR
CGD	189	6	3	98.617,93	EUR	110,265	10.874.106	98.617,93	EUR
CGD	189	19	3	276.427,15	EUR	110,265	30.480.240	276.427,15	EUR
CGD	189	19	3	544.138,68	EUR	110,265	59.999.452	544.138,68	EUR
CGD	189	19	3	821.656,92	EUR	110,265	90.600.000	821.656,92	EUR
CGD	162	11	3	539,05	EUR	110,265	59.438	539,05	EUR
CGD	162	11	3	2.389.301,90	EUR	110,265	263.456.374	2.389.301,90	EUR
CGD	162	11	3	548.060,03	EUR	110,265	60.431.839	548.060,03	EUR
CGD	162	11	3	491.964,40	EUR	110,265	54.246.455	491.964,40	EUR
CGD	162	28	3	1.902.868,09	EUR	110,265	209.819.750	1.902.868,09	EUR
CGD	162	11	3	3.117.790,73	EUR	110,265	343.783.195	3.117.790,73	EUR
CGD	162	28	3	993.052,77	EUR	110,265	109.498.964	993.052,77	EUR
CGD	162	22	3	119.024,11	EUR	110,265	13.124.193	119.024,11	EUR
CGD	162	28	3	37.557,12	EUR	110,265	4.141.236	37.557,12	EUR
CGD	162	11	3	62.255,09	EUR	110,265	6.864.557	62.255,09	EUR
CGD	162	28	3	41.503,39	EUR	110,265	4.576.372	41.503,39	EUR
CGD	162	28	3	438.204,69	EUR	110,265	48.318.640	438.204,69	EUR
<b>Total CGD</b>							<b>1.933.429.634</b>		
FAD	165	18	1	11.216,63	EUR	110,265	1.236.802	11.216,63	EUR
FAD	165	18	1	3.424.818,00	CVE	1	3.424.818	31.362,80	EUR
FAD	165	19	3	4.459,68	EUR	110,265	491.747	4.459,68	EUR
<b>Total FAD</b>							<b>5.153.366</b>		
Fundo Kuwait	181	11	2	4.145.088,00	CVE	1	4.145.088	14.843,77	KWD
<b>Total Fundo Kuwait</b>							<b>4.145.088</b>		
FUNDO SAUDITA	195	8	2	8.648.409,00	CVE	1	8.648.409	419.012,06	SAR
FUNDO SAUDITA	195	8	2	6.150.306,00	CVE	1	6.150.306	297.979,95	SAR
FUNDO SAUDITA	180	8	2	9.299.228,39	CVE	1	9.299.228	451.418,85	SAR
FUNDO SAUDITA	195	7	3	79.207,00	USD	84,49	6.692.199	297.026,25	SAR
FUNDO SAUDITA	195	11	3	3.997.048,00	CVE	1	3.997.048	187.733,28	SAR
FUNDO SAUDITA	195	11	3	4.184.099,00	CVE	1	4.184.099	196.612,30	SAR
FUNDO SAUDITA	195	11	3	18.406.967,00	CVE	1	18.406.967	873.748,43	SAR
FUNDO SAUDITA	195	11	3	2.231.830,00	CVE	1	2.231.830	105.931,80	SAR
<b>Total FUNDO SAUDITA</b>							<b>59.610.087</b>		
ICO	210	22	3	1.488.604,80	EUR	110,265	164.141.008	1.488.604,80	EUR
<b>Total ICO</b>							<b>164.141.008</b>		
JICA	167	11	1	1.057.076,49	EUR	110,265	116.558.539	121.954.914,00	JPY
JICA	167	16	1	56.879,04	EUR	110,265	6.271.767	6.931.279,00	JPY
JICA	167	5	3	28.470,00	EUR	110,265	3.139.245	3.490.422,00	JPY
JICA	167	26	3	62.332,50	EUR	110,265	6.873.093	7.744.189,00	JPY
JICA	168	27	3	16.819,15	EUR	110,265	1.854.564	2.104.748,00	JPY
<b>Total JICA</b>							<b>134.697.208</b>		
OPEC	183	17	1	294.226,91	USD	80,56912265	23.705.604	294.226,91	USD
OPEC	183	17	1	294.226,92	USD	80,56912332	23.705.605	294.226,92	USD
OPEC	112	11	1	4.873.213,40	CVE	1	4.873.213	60.634,61	USD
OPEC	183	18	3	73.090,57	EUR	110,265	8.059.332	95.222,39	USD
OPEC	183	15	3	7.439.382,71	CVE	1	7.439.383	90.393,47	USD
<b>Total OPEC</b>							<b>67.783.137</b>		
Portugal	161	31	1	212.521,03	EUR	110,265	23.433.631	212.521,03	EUR
Portugal	161	31	1	141.680,69	EUR	110,265	15.622.421	141.680,69	EUR
Portugal	161	31	1	393.512,50	EUR	110,265	43.390.656	393.512,50	EUR
Portugal	161	31	1	378.080,64	EUR	110,265	41.689.062	378.080,64	EUR
Portugal	161	31	1	502.580,57	EUR	110,265	55.417.046	502.580,57	EUR
Portugal	161	31	1	482.871,52	EUR	110,265	53.243.828	482.871,52	EUR
Portugal	161	28	3	19.819,25	EUR	110,265	2.185.370	19.819,25	EUR
Portugal	161	28	3	13.212,84	EUR	110,265	1.456.914	13.212,84	EUR
Portugal	161	28	3	5.835,94	EUR	110,265	643.500	5.835,94	EUR
Portugal	161	28	3	41.218,99	EUR	110,265	4.545.012	41.218,99	EUR
Portugal	161	28	3	41.218,99	EUR	110,265	4.545.012	41.218,99	EUR
Portugal	161	28	3	9.823,61	EUR	110,265	1.083.200	9.823,61	EUR
Portugal	161	28	3	9.823,61	EUR	110,265	1.083.200	9.823,61	EUR

## CONTAS PROVISÓRIAS 1º TRIMESTRE 2013

## MAPA A.3 - DESEMBOLSOS EXTERNO POR CREDOR

Credor	N.R.	Dia	Mês	Montante	Moeda	Cambio	Valor CVE	Valor Emp	Moeda Emp
Portugal	161	28	3	9.823,61	EUR	110,265	1.083.200	9.823,61	EUR
Portugal	161	28	3	9.823,61	EUR	110,265	1.083.200	9.823,61	EUR
<b>Total Portugal</b>							<b>250.505.253</b>		
<b>Total Geral</b>							<b>3.403.472.918</b>		

**CONTAS PROVISÓRIAS 1º TRIMESTRE 2013**  
**Mapa B - Fundos saídos da tesouraria do Estado para pagamento de despesas públicas orçamentais**

Clas.Org.	Descrição Encargos Gerais da Nação	Dotações Orçamentais	Orçamento Corrigido	Cabimentado	Liquidado	Por Pagar Jan. a Mar	Pagamento Jan. a Mar	Total Geral Executado	% 1	% Exe
01.01.01	Presidência Da República	193.220.732	193.220.732	27.846.565	27.846.565	1.383.672	26.462.893	27.846.565	7,4%	14,4%
01.01.02	OSOB - Assembleia Nacional	703.745.393	703.745.393	135.613.149	135.613.149	0	135.613.149	135.613.149	38,1%	19,3%
01.01.03	OSOB - Supremo Tribunal De Justiça	51.981.311	51.981.311	7.205.613	7.205.613	0	7.205.613	7.205.613	2,0%	13,9%
01.01.04	OSOB - Procuradoria Geral Da República	54.180.512	54.180.512	14.020.771	14.020.771	0	14.020.771	14.020.771	3,9%	25,9%
01.01.05	OSOB - Tribunal De Contas	104.774.099	104.774.099	20.216.521	20.216.521	0	20.216.521	20.216.521	0,8%	8,3%
01.01.06	OSOB - Comissão Nacional De Eleições	33.591.150	33.591.150	2.779.317	2.779.317	0	2.779.317	2.779.317	0,8%	8,3%
01.01.07	OSOB - Conselho Superior Da Magistratura Judicial	283.373.687	283.373.687	51.437.727	51.437.727	0	51.437.727	51.437.727	14,5%	17,4%
01.01.08	Osob - Conselho Superior Do Ministerio Publico	173.466.753	173.466.753	31.397.626	31.397.626	0	31.397.626	31.397.626	8,8%	16,9%
	<b>Adiantamentos por regularizar</b>			66.687.415	66.687.415		66.687.415	66.687.415		18,7%
	<b>Total Encargos Gerais da Nação</b>	<b>1.598.333.637</b>	<b>1.622.558.277</b>	<b>357.204.704</b>	<b>357.204.704</b>	<b>1.383.672</b>	<b>355.821.032</b>	<b>357.204.704</b>	<b>100,0%</b>	<b>22,0%</b>
<b>Descrição G</b>	<b>Descrição Governo e Chefia do Governo</b>							<b>0</b>		
01.02.01	CHGOV - Gabinete Do Primeiro Ministro	191.437.888	191.139.576	33.933.003	33.933.003	16.821	33.916.182	33.933.003	0,6%	17,8%
01.02.02	CHGOV - Gabinete do Ministro da Reforma do Esta	14.361.718	14.361.718	2.137.492	2.137.492	0	2.137.492	2.137.492	0,0%	14,9%
01.02.03	CHGOV - Ministro Adjunto do Primeiro Ministro	13.007.500	13.007.500	2.119.225	2.119.225	0	2.119.225	2.119.225	0,0%	16,3%
01.02.04	CHGOV - Ministro Da Presidencia Conselho Ministr	100.446.817	100.745.129	15.125.773	15.125.773	15.322	15.110.451	15.125.773	0,3%	15,0%
01.02.05	CHGOV - Ministro Dos Assuntos Parlamentares	33.439.096	33.439.096	16.218.205	16.218.205	0	16.218.205	16.218.205	0,3%	48,5%
01.02.06	CHGOV - Secretaria de Estado de Administração P	36.137.882	36.137.882	5.912.662	5.912.662	0	5.912.662	5.912.662	0,1%	16,4%
01.03.01	GOV - Ministério Da Saúde	2.244.506.262	2.244.506.262	451.155.342	451.155.342	809.546	450.345.796	451.155.342	8,6%	20,1%
01.03.02	GOV - Ministério Das Finanças e do Planeamento	14.803.167.959	14.793.167.959	2.763.501.964	2.763.501.964	1.560.416	2.761.941.548	2.763.501.964	52,5%	18,7%
01.03.03	GOV - Ministério Da Defesa Nacional	46.013.283	46.013.283	9.358.285	9.358.285	192	9.358.093	9.358.285	0,2%	20,3%
01.03.04	GOV - Ministério Das Relações Exteriores	864.451.983	864.451.983	143.118.945	143.118.945	0	143.118.945	143.118.945	2,7%	16,6%
01.03.05	GOV - Ministério Do Turismo, Indústria e Energia	170.679.516	170.679.516	21.651.845	21.651.845	37.241	21.614.604	21.651.845	0,4%	12,7%
01.03.06	GOV - Ministério Da Justiça	368.262.951	364.038.311	59.462.020	59.462.020	6.998	59.455.022	59.462.020	1,1%	16,8%
01.03.07	GOV - Ministério Das Infraestruturas e Economia M	125.036.131	125.036.131	18.768.942	18.768.942	0	18.768.942	18.768.942	0,4%	15,0%
01.03.09	GOV - Ministerio Do Ambiente, Habi. E Ordenament	69.830.966	69.830.966	10.667.613	10.667.613	5.478	10.662.135	10.667.613	0,2%	15,3%
01.03.10	GOV - Ministério Da Juventude, Emprego e Desem.	201.445.829	200.269.104	39.297.934	39.297.934	26.078	39.271.856	39.297.934	0,7%	19,6%
01.03.11	GOV - Ministério Do Turismo, Indústria e Energia	132.619.915	132.619.915	22.662.759	22.662.759	13.080	22.649.679	22.662.759	0,4%	17,1%
01.03.12	GOV - Ministério Da Educação e Desporto	6.458.231.784	6.458.231.784	1.516.155.466	1.516.155.466	65.721	1.516.089.745	1.516.155.466	28,8%	23,5%
01.03.13	GOV - Ministério Do Desenvolvimento Rural	236.562.632	236.562.632	43.006.190	43.006.190	0	43.006.190	43.006.190	0,8%	18,2%
01.03.14	GOV - Ministério De Ensino Superior, Ciencia e Ino	52.181.096	52.181.096	7.459.185	7.459.185	2.998	7.456.187	7.459.185	0,1%	14,3%
01.03.15	GOV - Ministerio Das Comunidades	30.400.364	62.199.631	8.472.809	8.472.809	0	8.472.809	8.472.809	0,2%	13,6%
01.03.16	GOV - Ministerio Da Cultura	61.459.162	55.356.402	11.276.658	11.276.658	0	11.276.658	11.276.658	0,2%	20,4%
01.03.17	GOV - Comissão De Recenseamento Eleitoral	56.086.226	56.086.226	12.244.967	12.244.967	0	12.244.967	12.244.967	0,2%	21,8%
	<b>Adiantamentos por regularizar</b>			52.378.625	52.378.625		52.378.625	52.378.625		1,0%
	<b>Total Governo e Chefia do Governo</b>	<b>26.309.766.960</b>	<b>26.310.062.102</b>	<b>5.266.085.909</b>	<b>5.266.085.909</b>	<b>2.559.891</b>	<b>5.263.526.018</b>	<b>5.266.085.909</b>	<b>100,0%</b>	<b>20,0%</b>
<b>Dscrição F</b>	<b>Dscrição Fundos e Serviços Autónomos</b>							<b>0</b>		
01.02.01.04	GPM - Agência Caboverdiana De Investimentos	96.020.154	96.020.154	19.816.037	19.816.037	0	19.816.037	19.816.037	1,4%	20,6%
01.02.03.03	MAPM - Instituto Caboverdiano para Igualdade e E	12.113.938	12.113.938	2.149.455	2.149.455	0	2.149.455	2.149.455	0,1%	17,7%
01.03.01.07	IMS - Hospital Central Agostinho Neto	401.350.542	401.350.542	97.996.901	97.996.901	0	97.996.901	97.996.901	6,7%	24,4%
01.03.01.08	IMS - Hospital Central Baptista De Sousa	246.446.049	246.446.049	64.580.079	64.580.079	829	64.579.250	64.580.079	4,4%	26,2%
01.03.01.09	IMS - Centro Nacional De Desenvolvimento Sanitari	13.773.422	13.773.422	1.305.044	1.305.044	0	1.305.044	1.305.044	0,1%	9,5%
01.03.01.10	IMS - Regiao Sanitaria Santiago Norte	160.004.909	160.004.909	7.188.128	7.188.128	7.700	7.180.428	7.188.128	0,5%	4,5%
01.03.02.09	MFAP - Instituto Nacional De Estatística	155.979.634	155.979.634	29.765.142	29.765.142	1.200	29.763.942	29.765.142	2,0%	19,1%
01.03.02.11	MFP - Autoridade Reguladora De Aquisições Públic	31.388.257	31.388.257	5.656.314	5.656.314	0	5.656.314	5.656.314	0,4%	18,0%
01.03.03.07	Forças Armadas	743.605.905	743.605.905	174.006.961	174.006.961	0	174.006.961	174.006.961	11,9%	23,4%
01.03.05.08	Mai - Policia Nacional	1.871.119.383	1.871.119.383	406.024.333	406.024.333	2.170	406.022.163	406.024.333	27,9%	21,7%
01.03.06.08	IMJ - Policia Judiciária	222.895.244	222.895.244	18.096.048	18.096.048	0	18.096.048	18.096.048	1,2%	8,1%
01.03.06.09	IMJ - Comissão De Coordenação E Combate A Dro	17.698.664	17.698.664	3.229.403	3.229.403	125.000	3.104.403	3.229.403	0,2%	18,2%
01.03.06.10	Cofre Geral De Justiça	420.000.000	420.000.000	89.558.934	89.558.934	55.000	89.503.934	89.558.934	6,1%	21,3%
01.03.07.06	MIEM - Instituto De Estradas	31.157.792	31.157.792	6.577.028	6.577.028	0	6.577.028	6.577.028	0,5%	21,1%
01.03.07.07	MIEM - Laboratório De Engenharia Civil	22.218.713	22.218.713	5.578.510	5.578.510	1.875	5.576.635	5.578.510	0,4%	25,1%
01.03.07.08	MITM - Instituto Marítimo Portuario	101.800.858	101.800.858	22.576.187	22.576.187	3.000	22.573.187	22.576.187	1,5%	22,2%
01.03.07.10	MIEM - Fundo Autónomo De Manutenção Rodoviár	9.796.078	9.796.078	1.333.420	1.333.420	0	1.333.420	1.333.420	0,1%	13,6%
01.03.07.12	MIEM - Instituto Nacional De Desenvolvimento Das	47.448.463	47.448.463	8.812.836	8.812.836	0	8.812.836	8.812.836	0,6%	18,6%
01.03.09.06	MAHOT - Instituto Nacional De Meteorologia E Geof	146.000.144	146.000.144	35.322.502	35.322.502	0	35.322.502	35.322.502	2,4%	2,4%
01.03.09.07	MAHOT - Instituto Nacional De Gestão De Recursos	104.545.128	104.545.128	15.733.932	15.733.932	600	15.733.332	15.733.932	1,1%	15,0%
01.03.10.03	MJEDRH - Centro De Juventude	33.114.961	34.291.686	7.638.470	7.638.470	0	7.638.470	7.638.470	0,5%	22,3%
01.03.10.11	MJEDRH - Instituto De Emprego E Formação Profis	71.572.897	71.572.897	14.344.659	14.344.659	6.277	14.338.382	14.344.659	1,0%	20,0%
01.03.10.12	MJEDRH - Instituto Caboverdiano Da Criança e do	36.146.094	36.146.094	6.214.257	6.214.257	3.796	6.210.461	6.214.257	0,4%	17,2%
01.03.12.10	MED - Fundação Caboverdiana De Acção Social E	588.024.767	588.024.767	112.264.788	112.264.788	40.000	112.224.788	112.264.788	7,7%	19,1%
01.03.13.05	IMDR - Instituto Nacional De Investigação E Des. Ad	58.962.259	58.962.259	8.374.713	8.374.713	99.759	8.274.954	8.374.713	0,6%	14,2%
01.03.14.05	MESCI - Universidade De Cabo Verde	664.843.024	664.843.024	154.320.025	154.320.025	132.063	154.187.962	154.320.025	10,6%	23,2%
01.03.14.06	Mesci - Instituto Universitário De Educação	116.309.307	116.309.307	21.989.912	21.989.912	0	21.989.912	21.989.912	1,5%	18,9%
01.03.15.04	MCom - Fundo Autónomo De Solidariedade	28.158.617	28.158.617	3.959.970	3.959.970	32.000	3.927.970	3.959.970	0,3%	14,1%
01.03.15.06	MCom - Instituto Das Comunidades	31.799.267	0	0	0	0	0	0	0,0%	0,0%
01.03.16.07	MC - Arquivo Histórico Nacional	36.870.426	36.817.210	6.891.674	6.891.674	0	6.891.674	6.891.674	0,5%	19,2%
01.03.16.08	MC - Instituto Da Biblioteca Nacional E Do Livro	28.620.465	28.620.465	5.751.395	5.751.395	0	5.751.395	5.751.395	0,4%	20,1%
01.03.16.09	MC - Instituto De Investigação E Património Cultur	48.295.807	55.451.783	9.122.850	9.122.850	0	9.122.850	9.122.850	0,6%	16,5%
01.03.16.10	Mc - Fundo Autonomo Da Cultura	5.000.000	5.000.000	1.240.511	1.240.511	0	1.240.511	1.240.511	0,1%	24,8%
	<b>Adiantamentos por regularizar</b>			89.448.006	89.448.006		89.448.006	89.448.006		6,1%
	<b>Fundos</b>							<b>0</b>		<b>0,0%</b>
	<b>Total Fundos e Serviços Autónomos</b>	<b>6.603.081.168</b>	<b>6.578.561.386</b>	<b>1.456.868.424</b>	<b>1.456.868.424</b>	<b>511.269</b>	<b>1.456.357.155</b>	<b>1.456.868.424</b>	<b>100,0%</b>	<b>22,1%</b>
	<b>FUNCIONAMENTO Total</b>	<b>34.511.181.765</b>	<b>34.511.181.765</b>	<b>7.080.159.037</b>	<b>7.080.159.037</b>	<b>4.454.832</b>	<b>7.075.704.205</b>	<b>7.080.159.037</b>	<b>485,8%</b>	<b>20,5%</b>
<b>Descrição Despesas PPIP</b>										
	Governo/Tesouro	9.183.117.628	9.183.117.628	997.198.805	997.198.805	92.720.550	904.478.255	997.198.805	28,8%	10,9%
	Outro	13.008.210	42.573.970	850.710	850.710	0	850.710	850.710	0,0%	2,0%
	FCP	102.782.775	102.782.775	0	0	0	0	0	0,0%	0,0%
	Emprest									

**MAPA I - Receitas Correntes e de Capital do Estado  
segundo a classificação económica  
1º Trimestre 2013**

Clas.Econ.	Designação	Administração Pública Central		Investimento	Total Geral	
		Administ. Directa	os e Serviços Autó			Total
	<b>TOTAL GERAL</b>	<b>7.874.153.200</b>	<b>463.819.151</b>	<b>8.337.972.351</b>	<b>351.675.296</b>	<b>8.689.647.647</b>
	<b>01 - RECEITAS</b>	<b>7.874.153.200</b>	<b>463.819.151</b>	<b>8.337.972.351</b>	<b>351.675.296</b>	<b>8.689.647.647</b>
<b>01.01</b>	<b>Impostos</b>	<b>6.707.834.594</b>	<b>0</b>	<b>6.707.834.594</b>	<b>0</b>	<b>6.707.834.594</b>
						0
<b>01.01.01</b>	<b>Impostos sobre o rendimento (IUR)</b>	<b>2.306.756.827</b>	<b>0</b>	<b>2.306.756.827</b>	<b>0</b>	<b>2.306.756.827</b>
01.01.01.01	Pessoas singulares	1.201.137.398		1.201.137.398		1.201.137.398
01.01.01.02	Pessoas colectivas	1.105.619.429		1.105.619.429		1.105.619.429
<b>01.01.02</b>	<b>Outros impostos directos</b>	<b>0</b>		<b>0</b>		<b>0</b>
<b>01.01.04</b>	<b>Impostos sobre bens e serviços</b>	<b>2.970.459.244</b>	<b>0</b>	<b>2.970.459.244</b>	<b>0</b>	<b>2.970.459.244</b>
01.01.04.01	Sobre bens e serviços	2.398.030.445	0	2.398.030.445	0	2.398.030.445
01.01.04.01.01	Imposto sobre o valor acrescentado (IVA)	2.398.030.445		2.398.030.445		2.398.030.445
	DGA	1.392.393.211		1.392.393.211		1.392.393.211
	DGCI	1.005.637.234		1.005.637.234		1.005.637.234
01.01.04.01.02	Sobre vendas	17.003.732	0	17.003.732	0	17.003.732
01.01.04.01.02.01	Imposto para os serviços de incêndio	17.003.732		17.003.732		17.003.732
01.01.04.02	Sobre o consumo	409.455.949	0	409.455.949	0	409.455.949
01.01.04.02.01	Imposto sobre consumos especiais	409.455.949		409.455.949		409.455.949
01.01.04.03	Impostos cobrados por outras entidades	0		0		0
01.01.04.04	Impostos diversos sobre serviços	3.583.510	0	3.583.510	0	3.583.510
01.01.04.04.01	Imposto de turismo	3.583.510		3.583.510		3.583.510
01.01.04.04.09	Outros diversos			0		0
01.01.04.05	Outros impostos	142.385.608	0	142.385.608	0	142.385.608
01.01.04.05.01	Imposto de circulação de veículos automóveis	0		0		0
01.01.04.05.02	Taxa ecológica	142.385.608		142.385.608		142.385.608
01.01.04.06	Outros impostos diversos sobre bens e serviços			0		0
<b>01.01.05</b>	<b>Imposto sobre transacções internacionais</b>	<b>1.267.075.476</b>	<b>0</b>	<b>1.267.075.476</b>	<b>0</b>	<b>1.267.075.476</b>
01.01.05.01	Direitos de importação	1.209.146.482		1.209.146.482		1.209.146.482
01.01.05.02	Taxa comunitária CEDEAO	57.928.994		57.928.994		57.928.994
01.01.05.04	Serviços de importação – exportação	0		0		0
<b>01.01.06</b>	<b>Outros impostos</b>	<b>163.543.047</b>	<b>0</b>	<b>163.543.047</b>	<b>0</b>	<b>163.543.047</b>
01.01.06.01	Imposto de selo	163.249.134		163.249.134		163.249.134
01.01.06.01.01	Outros	293.913		293.913		293.913
<b>01.02</b>	<b>Segurança Social</b>	<b>8.914.116</b>	<b>0</b>	<b>8.914.116</b>	<b>0</b>	<b>8.914.116</b>
<b>01.02.01</b>	<b>Contribuições para a segurança social</b>	<b>8.914.116</b>	<b>0</b>	<b>8.914.116</b>	<b>0</b>	<b>8.914.116</b>
01.02.01.01	Taxa social única	344.915		344.915		344.915
01.02.01.02	Contribuições para a Caixa de Aposentações e Pensões	8.569.201		8.569.201		8.569.201
01.02.01.03	Contribuição para a previdência social	0		0		0
01.02.01.04	Contrapartidas financeiras de organismos da segurança	0		0		0
01.02.01.09	Outras contribuições	0		0		0
<b>01.03</b>	<b>Transferências</b>	<b>43.155.507</b>	<b>24.643.587</b>	<b>67.799.094</b>	<b>351.675.296</b>	<b>419.474.390</b>
<b>01.03.01</b>	<b>De Governos estrangeiros</b>	<b>43.155.507</b>	<b>24.643.587</b>	<b>67.799.094</b>	<b>351.189.096</b>	<b>418.988.190</b>
01.03.01.01	Correntes	43.155.507	0	43.155.507	0	43.155.507
01.03.01.01.01	Ajuda orçamental			0		0
01.03.01.01.02	Ajuda alimentar			0		0
01.03.01.01.03	Donativos directos	42.110.468		42.110.468		42.110.468
01.03.01.01.09	Outras	1.045.039		1.045.039		1.045.039
01.03.01.02	Capital	0	24.643.587	24.643.587	351.189.096	375.832.683
01.03.01.02.01	Ajuda orçamental			0	55.129.413	55.129.413
01.03.01.02.02	Ajuda alimentar			0	107.937.493	107.937.493
01.03.01.02.03	Donativos directos		24.149.100	24.149.100	188.122.190	212.271.290
01.03.01.02.09	Outras		494.487	494.487		494.487
<b>01.03.02</b>	<b>De Organizações internacionais</b>	<b>0</b>		<b>0</b>		<b>0</b>
<b>01.03.03</b>	<b>Das administrações públicas</b>			<b>0</b>	<b>486.200</b>	<b>486.200</b>
<b>01.04</b>	<b>Outras receitas</b>	<b>1.114.248.983</b>	<b>439.175.564</b>	<b>1.553.424.547</b>	<b>0</b>	<b>1.553.424.547</b>
<b>01.04.01</b>	<b>Rendimentos de propriedade</b>	<b>387.816.509</b>	<b>2.280.228</b>	<b>390.096.737</b>	<b>0</b>	<b>390.096.737</b>
01.04.01.01	Juros			0		0
01.04.01.02	Dividendos	362.895.106		362.895.106		362.895.106
01.04.01.03	Dividendos de quase sociedades	0		0		0
01.04.01.04	Receitas provenientes de reservas técnicas	0		0		0
01.04.01.05	Rendas	24.921.403	2.280.228	27.201.631	0	27.201.631
01.04.01.05.01	De concessões aeroportuárias	0		0		0
01.04.01.05.02	De concessões portuárias	0		0		0
01.04.01.05.03	De outras concessões	0		0		0
01.04.01.05.04	De terrenos	0		0		0
01.04.01.05.05	De habitações	475.000		475.000		475.000
01.04.01.05.06	De edifícios	53.000		53.000		53.000
01.04.01.05.07	Outras rendas	1.837.500	208.620	2.046.120		2.046.120
01.04.01.05.09	Outros rendimentos de propriedade	22.555.903	2.071.608	24.627.511		24.627.511

**MAPA I - Receitas Correntes e de Capital do Estado  
segundo a classificação económica  
1º Trimestre 2013**

Clas.Econ.	Designação	Administração Pública Central			Investimento	Total Geral
		Administ. Directa	os e Serviços Autó	Total		
<b>01.04.02</b>	<b>Venda de bens e serviços</b>	<b>507.064.605</b>	<b>427.573.192</b>	<b>934.637.797</b>	<b>0</b>	<b>934.637.797</b>
01.04.02.01	Venda de bens correntes	33.696.653	4.734.633	38.431.286	0	38.431.286
01.04.02.01.01	Mercadorias	6.278.838	1.121.678	7.400.516		7.400.516
01.04.02.01.02	Bens inutilizados	0		0		0
01.04.02.01.03	Publicações e impressos	16.179.170	139.135	16.318.305		16.318.305
01.04.02.01.04	Bens e resíduos e materiais recuperados	0		0		0
01.04.02.01.05	Embalagens e vasilhame	0		0		0
01.04.02.01.06	Venda de medicamentos	0		0		0
01.04.02.01.07	Venda de água			0		0
01.04.02.01.09	Outras	11.238.645	3.473.820	14.712.465		14.712.465
<b>01.04.02.02</b>	<b>Taxas de Prestação de Serviços</b>	<b>473.367.952</b>	<b>422.838.559</b>	<b>896.206.511</b>	<b>0</b>	<b>896.206.511</b>
<b>01.04.02.02.01</b>	<b>Prestação de serviços</b>	<b>150.674.980</b>	<b>243.478.070</b>	<b>394.153.050</b>	<b>0</b>	<b>394.153.050</b>
01.04.02.02.01.00.01	Taxas de serviços de passaportes	19.215.360		19.215.360		19.215.360
01.04.02.02.01.00.02	Taxas de serviços agrícolas e pecuários			0		0
01.04.02.02.01.00.03	Taxas de serviços de sanidade	0		0		0
01.04.02.02.01.00.04	Taxas de serviços policiais	176.000		176.000		176.000
01.04.02.02.01.00.05	Taxas de serviços de viagem	12.799.540		12.799.540		12.799.540
01.04.02.02.01.00.06	Taxa de serviço de manutenção rodoviária			0		0
01.04.02.02.01.00.07	Taxas de serviços de comércio	0		0		0
01.04.02.02.01.00.08	Taxas de exploração de água		14.743.476	14.743.476		14.743.476
01.04.02.02.01.00.09	Taxas de serviços de secretaria	30.900.826	105.554.641	136.455.467		136.455.467
01.04.02.02.01.06	Taxa de Estatísticas	66.588.130		66.588.130		66.588.130
01.04.02.02.01.09.09	Outras taxas	20.995.124	123.179.953	144.175.077		144.175.077
<b>01.04.02.02.02</b>	<b>Emolumentos e custas</b>	<b>23.704.448</b>	<b>37.234.005</b>	<b>60.938.453</b>	<b>0</b>	<b>60.938.453</b>
01.04.02.02.02.01	Emolumentos de portos e capitania	4.781.466	19.931.127	24.712.593		24.712.593
01.04.02.02.02.02	Emolumentos judiciais			0		0
01.04.02.02.02.03	Emolumentos dos registos e notariado			0		0
01.04.02.02.02.09	Outros emolumentos e custas	18.922.982	17.302.878	36.225.860		36.225.860
<b>01.04.02.03</b>	<b>Taxas de outros serviços</b>	<b>18.061.457</b>	<b>72.865.004</b>	<b>90.926.461</b>	<b>0</b>	<b>90.926.461</b>
01.04.02.03.01	Serviços medico hospitalares	18.057.112	72.817.418	90.874.530		90.874.530
01.04.02.03.02	Serviços das oficinas do Estado	0		0		0
01.04.02.03.03	Serviços dos recursos agro-florestais	0		0		0
01.04.02.03.09	Outros	4.345	47.586	51.931		51.931
<b>01.04.02.04</b>	<b>Emolumentos pessoais</b>	<b>280.927.067</b>	<b>69.261.480</b>	<b>350.188.547</b>	<b>0</b>	<b>350.188.547</b>
01.04.02.04.01	Serviços de portos e capitania	1.283.145		1.283.145		1,283.145
01.04.02.04.02	Serviços de justiça			0		0
01.04.02.04.03	Serviços dos registos e notariado	0	55.025.841	55.025.841		55,025.841
01.04.02.04.04	Serviços judiciais do contencioso aduaneiro	0		0		0
01.04.02.04.05	Custas judiciais	0		0		0
01.04.02.04.06	Serviços aduaneiros e guarda-fiscal	32.205.373		32.205.373		32,205.373
01.04.02.04.07	Serviços de administração financeira	0		0		0
01.04.02.04.08	Serviços de polícia e fronteiras	241.205.047		241,205.047		241,205.047
01.04.02.04.09	Serviços diversos	6.233.502	14.235.639	20.469.141		20,469.141
<b>01.04.03</b>	<b>Multas e outras penalidades</b>	<b>88.278.171</b>	<b>995.742</b>	<b>89.273.913</b>	<b>0</b>	<b>89.273.913</b>
01.04.03.01	Multas por infracções ao código da estrada	8.750.550		8.750.550		8,750.550
01.04.03.02	Multas por proibição de entrada de menores em locais	0		0		0
01.04.03.03	Multas aplicadas pelos tribunais nos processos fiscais e	0		0		0
01.04.03.04	Taxa de relaxe	7.719.304		7.719.304		7,719.304
01.04.03.05	Multas por infracções ao código de posturas municipais	0		0		0
01.04.03.06	Juros de mora	25.201.829		25.201.829		25,201.829
01.04.03.07	Multas e outras penalidades	32.517.371	995.742	33.513.113		33,513.113
01.04.03.09	Outras	14.089.117		14.089.117		14,089.117
<b>01.04.04</b>	<b>Outras Transferências</b>	<b>14.351.565</b>	<b>8.289.502</b>	<b>22.641.067</b>	<b>0</b>	<b>22.641.067</b>
01.04.04.01	Correntes	14.250.177	4.071.866	18.322.043		18,322.043
01.04.04.02	Capital	101.388	4.217.636	4.319.024		4,319.024
<b>01.04.05</b>	<b>Outras receitas diversas e não especificadas</b>	<b>116.738.133</b>	<b>36.900</b>	<b>116.775.033</b>	<b>0</b>	<b>116.775.033</b>
01.04.05.01	Receitas do totoloto nacional	3.214.095		3.214.095		3,214.095
01.04.05.02	Reposições não abatidas nos pagamentos	112.113.400	36.900	112.150.300		112,150.300
01.04.05.03	Outras	1.410.638		1.410.638		1,410.638
<b>Total Geral</b>		<b>7.874.153.200</b>	<b>463.819.151</b>	<b>8.337.972.351</b>	<b>351.675.296</b>	<b>8.689.647.647</b>
	<b>03 - Activos e Passivos</b>	<b>0</b>	<b>0</b>	<b>0</b>	<b>0</b>	<b>0</b>
<b>03.01</b>	<b>Activos Não Financeiros</b>	<b>0</b>	<b>0</b>	<b>0</b>	<b>0</b>	<b>0</b>
<b>03.01.01</b>	<b>Activos Fixos</b>	<b>0</b>	<b>0</b>	<b>0</b>	<b>0</b>	<b>0</b>
03.01.01.01.06.02	Outras Construções - Vendas			0		0
03.01.01.02.04.02	Outra Maquinaria E Equipamento - Vendas			0		0
<b>03.01.04</b>	<b>Recursos naturais</b>	<b>0</b>	<b>0</b>	<b>0</b>	<b>0</b>	<b>0</b>
03.01.04.01.01.02	Terrenos Do Domínio Público - Vendas			0		0

Ajuda alimentar entrado no Tesouro	0
MCA	0
Ajuda Orçamental	0

**MAPA I - Receitas Correntes e de Capital do Estado  
segundo a classificação económica  
1º Trimestre 2013**

Clas.Econ.	Designação	Administração Pública Central			Investimento	Total Geral
		Administ. Directa	os e Serviços Autón	Total		
LUX		55.129.413				55.129.413
		55.129.413				55.129.413
Empréstimo de Retrocessão		0				0

**CONTAS PROVISÓRIAS 1º TRIMESTRE 2013**  
**Mapa II-1 Despesas Globais de funcionamento Estado segundo classificação económica**

Clas. Económ1	Clas. Económ2	Económica2 Descrição	Dotações Orçamentais	Orçamento Corrigido	Cabimentado	Liquidado	Por Pagar Jan. a Mar	Pagamento Jan. a Mar	Total Geral Executado	% 1	Exe %		
FUN	02-Despes	02.01-Desp	02.01.01.01.01-Pessoal Dos Quadros I	430.838.425	433.095.070	90.526.120	90.526.120	11.921	90.514.199	90526120	1,3%	20,9%	
			02.01.01.01.02-Pessoal Do Quadro	7.762.234.194	7.787.408.064	1.925.523.163	1.925.523.163	705.564	1.924.817.599	1.925.523.163	27,2%	24,7%	
			02.01.01.01.03-Pessoal Contratado	3.511.913.527	3.583.786.719	926.205.606	926.205.606	236.410	925.969.196	926.205.606	13,1%	25,8%	
			02.01.01.01.04-Pessoal Em Regime D	14.416.116	19.316.622	1.649.045	1.649.045	0	1.649.045	1.649.045	0,0%	8,5%	
			02.01.01.02.01-Gratificações Permane	160.634.043	164.407.839	26.385.672	26.385.672	3.130	26.382.542	26.385.672	0,4%	16,0%	
			02.01.01.02.02-Subsídios Permanente	921.732.791	951.708.223	207.697.204	207.697.204	3.931	207.693.273	207.697.204	2,9%	21,8%	
			02.01.01.02.03-Despesas De Represe	14.944.687	14.694.687	2.616.332	2.616.332	0	2.616.332	2.616.332	0,0%	17,8%	
			02.01.01.02.04-Gratificações Eventuais	693.934.528	702.190.527	167.723.708	167.723.708	413.979	167.309.729	167.723.708	2,4%	23,9%	
			02.01.01.02.05-Horas Extraordinárias	58.479.064	59.779.973	7.820.876	7.820.876	2.204	7.818.672	7.820.876	0,1%	13,1%	
			02.01.01.02.06-Alimentação E Alojame	238.996.397	239.146.345	62.205.504	62.205.504	374.599	61.830.905	62.205.504	0,9%	26,0%	
			02.01.01.02.07-Formação	74.314.408	74.013.254	5.716.272	5.716.272	0	5.716.272	5.716.272	0,1%	7,7%	
			02.01.01.02.08-Subsídio De Instalação	18.174.960	18.114.900	848.722	848.722	0	848.722	848.722	0,0%	4,7%	
			02.01.01.02.09-Outros Suplementos E	1.091.845.973	969.176.376	14.618.537	14.618.537	29.441	14.589.096	14.618.537	0,2%	1,5%	
			02.01.01.03.02-Recrutamentos E Nom	187.652.817	186.382.817	0	0	0	0	0	0,0%	0,0%	
			02.01.01.03.03-Progressões	193.098.636	193.098.636	0	0	0	0	0	0,0%	0,0%	
			02.01.01.03.04-Reclassificações	66.438.757	66.438.757	0	0	0	0	0	0,0%	0,0%	
			02.01.01.03.05-Reingressos	97.859.479	97.765.644	0	0	0	0	0	0,0%	0,0%	
			02.01.01.03.06-Promoções	51.143.668	50.786.955	0	0	0	0	0	0,0%	0,0%	
			02.01.02.01.01-Contribuições Para A S	676.777.881	682.960.017	139.556.936	139.556.936	8.992	139.547.944	139.556.936	2,0%	20,4%	
			02.01.02.01.02-Encargos Com A Saúd	69.647.920	69.647.920	1.597.292	1.597.292	2.757	1.594.535	1.597.292	0,0%	2,3%	
			02.01.02.01.03-Abono De Família	29.269.996	33.352.596	4.894.184	4.894.184	1.103	4.893.081	4.894.184	0,1%	14,7%	
			02.01.02.01.04-Seguros De Acidentes	19.161.697	19.153.338	9.917.494	9.917.494	0	9.917.494	9.917.494	0,1%	51,8%	
			02.01.02.01.09-Encargos Diversos De	1.366.579	1.366.579	115.693	115.693	0	115.693	115.693	0,0%	8,5%	
			<b>02.01-Despesas com pessoal Total</b>	<b>16.384.876.543</b>	<b>16.417.791.858</b>	<b>3.595.618.360</b>	<b>3.595.618.360</b>	<b>1.794.031</b>	<b>3.593.824.329</b>	<b>3.595.618.360</b>	<b>50,8%</b>	<b>21,9%</b>	
			02.02-Aqui	02.02.01.00.01-Matérias Primas E Sub	7.360.536	7.330.536	143.961	143.961	0	143.961	143.961	0,0%	2,0%
			02.02.01.00.02-Medicamentos	468.291.065	467.791.065	60.330.294	60.330.294	0	60.330.294	60.330.294	0,9%	12,9%	
			02.02.01.00.03-Produtos Alimentares	133.853.328	132.333.872	14.238.879	14.238.879	0	14.238.879	14.238.879	0,2%	10,8%	
			02.02.01.00.04-Roupa Vestuário E Ca	98.047.161	96.098.365	3.040.676	3.040.676	0	3.040.676	3.040.676	0,0%	3,2%	
			02.02.01.00.05-Material De Escritório	124.784.371	121.287.924	12.639.287	12.639.287	8.465	12.630.822	12.639.287	0,2%	10,4%	
			02.02.01.00.06-Material De Consumo C	2.650.000	2.750.000	566.645	566.645	0	566.645	566.645	0,0%	20,6%	
			02.02.01.00.07-Munições Explosivos E	8.999.852	8.999.852	21.000	21.000	0	21.000	21.000	0,0%	0,2%	
			02.02.01.00.08-Material De Educação,	0	2.248.598	0	0	0	0	0	0,0%	0,0%	
			02.02.01.00.09-Material De Transporte	11.824.000	14.407.500	268.508	268.508	0	268.508	268.508	0,0%	1,9%	
			02.02.01.01.00-Livros E Documentaçã	64.721.274	64.366.274	379.502	379.502	0	379.502	379.502	0,0%	0,6%	
			02.02.01.01.01-Artigos Honoríficos E D	125.700	125.700	0	0	0	0	0	0,0%	0,0%	
			02.02.01.01.02-Combustíveis E Lubrific	259.369.620	258.580.301	40.505.871	40.505.871	0	40.505.871	40.505.871	0,6%	15,7%	
			02.02.01.01.03-Material De Limpeza, H	52.447.756	48.841.725	2.983.534	2.983.534	0	2.983.534	2.983.534	0,0%	6,1%	
			02.02.01.01.04-Material De Conservaçã	36.894.731	35.179.731	1.818.882	1.818.882	0	1.818.882	1.818.882	0,0%	5,2%	
			02.02.01.09.09-Outros Bens	97.502.956	95.193.618	8.432.955	8.432.955	62.833	8.370.122	8.432.955	0,1%	8,9%	
			02.02.02.00.01-Rendas E Alugueres	216.317.824	216.908.916	28.616.103	28.616.103	85.100	28.531.003	28.616.103	0,4%	13,2%	
			02.02.02.00.02-Conservação E Repara	128.024.819	127.768.848	15.625.960	15.625.960	293.017	15.332.943	15.625.960	0,2%	12,2%	
			02.02.02.00.03-Comunicações	318.923.488	318.781.161	48.072.762	48.072.762	437.453	47.635.309	48.072.762	0,7%	15,1%	
			02.02.02.00.04-Transportes	23.079.084	23.384.339	1.654.613	1.654.613	0	1.654.613	1.654.613	0,0%	7,1%	
			02.02.02.00.05-Água	159.126.644	157.711.989	9.922.820	9.922.820	0	9.922.820	9.922.820	0,1%	6,3%	
			02.02.02.00.06-Energia Eléctrica	361.422.147	365.732.569	37.185.620	37.185.620	10.046	37.175.574	37.185.620	0,5%	10,2%	
			02.02.02.00.07-Publicidade E Propaga	13.720.384	14.624.460	566.346	566.346	0	566.346	566.346	0,0%	3,9%	
			02.02.02.00.08-Representação Dos Se	46.460.125	45.712.725	7.134.983	7.134.983	44.467	7.090.516	7.134.983	0,1%	15,6%	
			02.02.02.00.09-Deslocações E Estadad	393.148.296	389.950.194	80.375.282	80.375.282	37.241	80.338.041	80.375.282	1,1%	20,6%	
			02.02.02.01.00-Vigilância E Seguranç	134.003.503	130.124.449	15.254.340	15.254.340	0	15.254.340	15.254.340	0,2%	11,7%	
			02.02.02.01.01-Limpeza Higiene E Co	119.383.413	118.133.289	16.942.255	16.942.255	80.144	16.862.111	16.942.255	0,2%	14,3%	
			02.02.02.01.02-Honorários	3.470.000	3.282.100	132.250	132.250	0	132.250	132.250	0,0%	4,0%	
			02.02.02.01.03.01-Assistência Técnica	52.951.785	57.793.224	12.497.854	12.497.854	47.692	12.450.162	12.497.854	0,2%	21,6%	
			02.02.02.01.03.02-Assistência Técnica	3.750.000	3.255.000	0	0	0	0	0	0,0%	0,0%	
			02.02.02.09.09-Outros Serviços	281.002.024	268.304.015	36.912.991	36.912.991	466.461	36.446.530	36.912.991	0,5%	13,8%	
			<b>02.02-Aquisição de bens e serviços Total</b>	<b>3.621.655.886</b>	<b>3.597.002.339</b>	<b>456.264.173</b>	<b>456.264.173</b>	<b>1.572.919</b>	<b>454.691.254</b>	<b>456.264.173</b>	<b>6,4%</b>	<b>12,7%</b>	
			02.04-Juros	02.04.01-Juros da dívida externa	1.753.241.048	1.753.241.048	383.167.818	383.167.818	0	383.167.818	383.167.818	5,4%	21,9%
			02.04.02-Juros da dívida interna	1.849.586.436	1.849.586.436	314.410.668	314.410.668	0	314.410.668	314.410.668	4,4%	17,0%	
			02.04.03-Outros encargos	78.000.000	78.000.000	5.395.808	5.395.808	0	5.395.808	5.395.808	0,1%	6,9%	
			<b>02.04-Juros e outros encargos Total</b>	<b>3.680.827.484</b>	<b>3.680.827.484</b>	<b>702.974.294</b>	<b>702.974.294</b>	<b>0</b>	<b>702.974.294</b>	<b>702.974.294</b>	<b>9,9%</b>	<b>19,1%</b>	
			02.05-Subs	02.05.01.01-Subsídios Empresas Públ	83.512.000	83.512.000	20.878.002	20.878.002	0	20.878.002	20.878.002	0,3%	25,0%
			02.05.02.01-Subsídios A Empresas Pr	350.000.000	350.000.000	17.500.000	17.500.000	0	17.500.000	17.500.000	0,2%	5,0%	
			<b>02.05-Subsídios Total</b>	<b>433.512.000</b>	<b>433.512.000</b>	<b>38.378.002</b>	<b>38.378.002</b>	<b>0</b>	<b>38.378.002</b>	<b>38.378.002</b>	<b>0,5%</b>	<b>8,9%</b>	
			02.06-Tran	02.06.01.01-Transferências Correntes	37.065.200	26.315.200	14.847.664	14.847.664	17.200	14.830.464	14.847.664	0,2%	56,4%
			02.06.01.09.01-Outros Transferências	52.274.941	50.274.941	5.987.183	5.987.183	125.000	5.862.183	5.987.183	0,1%	11,9%	
			02.06.01.09.03-Id Outros Transferência	4.914.000	4.914.000	407.085	407.085	0	407.085	407.085	0,0%	8,3%	
			02.06.02.01.01-Quotas A Organismos	167.311.024	167.836.024	44.542.097	44.542.097	0	44.542.097	44.542.097	0,6%	26,5%	
			02.06.02.01.09-Outros Organismos Inte	204.770.000	204.770.000	0	0	0	0	0	0,0%	0,0%	
			02.06.02.02.09-Outros A Organismos I	594.000	594.000	0	0	0	0	0	0,0%	0,0%	
			02.06.03.01.01-Fundos E Serviços Aut	228.428.084	228.238.084	187.126	187.126	0	187.126	187.126	0,0%	0,1%	
			02.06.03.01.02-Municípios Corrente	2.978.219.483	2.978.219.483	727.083.922	727.083.922	800.000	726.283.922	727.083.922	10,3%	24,4%	
			02.06.03.01.03-Embaixadas E Serviços	336.961.466	336.961.466	56.076.914	56.076.914	0	56.076.914	56.076.914	0,8%	16,6%	
			02.06.03.01.09-Outras Transferências	109.968.998	101.532.907	20.629.972	20.629.972	0	20.629.972	20.629.972	0,3%	20,3%	
			02.06.03.02.01-Fundos E Serviços Aut										



**CONTAS PROVISÓRIAS 1º TRIMESTRE 2013**  
**Mapa II-1 Despesas Globais de funcionamento Estado segundo classificação económica**

Class. Natureza	Class. Econom1	Class. Econom2	Económica2 Descrição	Dotações Orçamentais	Orçamento Corrigido	Cabimentado	Liquidado	Por Pagar Jan. a Mar	Pagamento Jan. a Mar	Total Geral Executado	% 1	Exe %
			02.08.08-Dotação Provisional	300.000.000	300.000.000	0	0	0	0	0	0,0%	0,0%
			<b>02.08-Outras Despesas Total</b>	<b>2.505.874.919</b>	<b>2.509.114.705</b>	<b>228.813.553</b>	<b>228.813.553</b>	<b>145.682</b>	<b>228.667.871</b>	<b>228.813.553</b>	<b>3,2%</b>	<b>9,1%</b>
			<b>02-Despesas Total</b>	<b>34.349.510.305</b>	<b>34.349.589.168</b>	<b>6.869.029.009</b>	<b>6.869.029.009</b>	<b>4.454.832</b>	<b>6.864.574.177</b>	<b>6.869.029.009</b>	<b>97,0%</b>	<b>20,0%</b>
	03-Activos	03.01-Activ	03.01.01.01.01.01-Residências Civi	12.500.000	12.500.000	15.749	15.749	0	15.749	15.749	0,0%	0,1%
			03.01.01.01.02.01-Edifícios Não Resid	26.000.000	26.000.000	420.400	420.400	0	420.400	420.400	0,0%	1,6%
			03.01.01.02.01.01.01-Viaturas Ligeiras	30.000.000	32.000.000	0	0	0	0	0	0,0%	0,0%
			03.01.01.02.02.01-Ferramentas E Uter	2.307.625	2.307.625	98.524	98.524	0	98.524	98.524	0,0%	4,3%
			03.01.01.02.03.01-Equipamento Admir	41.484.340	41.529.340	811.944	811.944	0	811.944	811.944	0,0%	2,0%
			03.01.01.02.04.01-Outra Maquinaria E	48.619.495	46.855.632	1.269.365	1.269.365	0	1.269.365	1.269.365	0,0%	2,7%
			03.01.04.04.01.01-Propriedade Industri	760.000	400.000	0	0	0	0	0	0,0%	0,0%
			<b>03.01-Activos Não Financeiros Total</b>	<b>161.671.460</b>	<b>161.592.597</b>	<b>2.615.982</b>	<b>2.615.982</b>	<b>0</b>	<b>2.615.982</b>	<b>2.615.982</b>	<b>0,0%</b>	<b>1,6%</b>
			<b>03-Activos E Passivos Total</b>	<b>161.671.460</b>	<b>161.592.597</b>	<b>2.615.982</b>	<b>2.615.982</b>	<b>0</b>	<b>2.615.982</b>	<b>2.615.982</b>	<b>0,0%</b>	<b>1,6%</b>
<b>FUN Total</b>				<b>34.511.181.765</b>	<b>34.511.181.765</b>	<b>6.871.644.991</b>	<b>6.871.644.991</b>	<b>4.454.832</b>	<b>6.867.190.159</b>	<b>6.871.644.991</b>	<b>97,1%</b>	<b>19,9%</b>
	Fundos							0		0	0,0%	
			<b>ADIANTAMENTOS POR REGULARIZAR Total</b>			208.514.046	208.514.046		208.514.046	208.514.046	2,9%	
<b>Total Geral</b>				<b>34.511.181.765</b>	<b>34.511.181.765</b>	<b>7.080.159.037</b>	<b>7.080.159.037</b>	<b>4.454.832</b>	<b>7.075.704.205</b>	<b>7.080.159.037</b>	<b>100,0%</b>	<b>20,5%</b>



CONTAS PROVISÓRIAS 1º TRIMESTRE 2013  
 Mapa II - Despesas de funcionamento Estado segundo classificação econômica e orgânica(Em ECV)

O_NAT	RO_N1	RO_N2	RO_DET	Presidência Da República	OSOB - Assembleia Nacional	OSOB - Supremo Tribunal De Justiça	OSOB - Procuradoria Geral Da República	OSOB - Tribunal De Contas	OSOB - Comissão Nacional De Eleições	OSOB - Conselho Superior Da Magistratura Judicial	Osob - Conselho Superior Do Ministerio Publico	CHGOV - Gabinete do Ministro da Reforma do Estado	CHGOV - Gabinete Do Primeiro Ministro	CHGOV - Ministro Adjunto do Primeiro Ministro	CHGOV - Ministro Da Presidencia Conselho Ministro	CHGOV - Ministro Dos Assuntos Parlamentares
			<b>02.04-Juros e outros encargos Total</b>													
			02.05-S													
			02.05.01.01-Subsídios Empresas Públicas Não Financeiras													
			02.05.02.01-Subsídios A Empresas Privadas Não Financeiras													
			<b>02.05-Subsídios Total</b>													
			02.06-Tr													
			02.06.01.01-Transferências Correntes	1.078.264										0	0	13.000.000
			02.06.01.09.01-Outros Transferências Correntes		223.672											105.000
			02.06.01.09.03-Id Outros Transferências													
			02.06.02.01.01-Quotas A Organismos Internacionais Correntes		1.008.837	0		280.432								
			02.06.02.01.09-Outros Organismos Internacionais - Correntes													
			02.06.02.02.09-Outros A Organismos Internacionais Capital													
			02.06.03.01.01-Fundos E Serviços Autônomos Corrente													
			02.06.03.01.02-Municípios Corrente													
			02.06.03.01.03-Embaixadas E Serviços Consulares Corrente													
			02.06.03.01.09-Outras Transferências Administrações Públicas Corr										7.500.000			
			02.06.03.02.01-Fundos E Serviços Autônomos Capital													
			02.06.03.02.09-Outras Transferências Administrações Públicas Capi										2.650.000	1.367.350	0	
			<b>02.06-Transferências Total</b>	<b>1.078.264</b>	<b>1.232.509</b>	<b>0</b>		<b>280.432</b>					<b>10.150.000</b>	<b>1.367.350</b>	<b>0</b>	<b>13.105.000</b>
			02.07-B													
			02.07.01.01.01-1-Pensões de aposentação													
			02.07.01.01.02-Pensões de sobrevivência													
			02.07.01.01.03-Pensões do regime não contributivo													
			02.07.01.01.04-Pensões de reserva													
			02.07.01.01.05-Pensões de ex-Presidentes										816.000			
			02.07.02.01.03-Evacuação de doentes													
			02.07.02.01.09-Outros Benefícios Sociais Em Numerário													
			02.07.02.02-Benefícios Sociais Em Espécie													
			<b>02.07-Benefícios Sociais Total</b>										<b>816.000</b>			
			02.08-O													
			02.08.01-Seguros	62.900	204.934	4.151	0	0	0	7.607		0	13.761		444.436	14.768
			02.08.02.01.02-Bolsas De Estudo E Outros Benefícios Educacionais													
			02.08.02.01.09-Id Outras Correntes													
			02.08.03-Partidos políticos		2.279.391											
			02.08.04-Organizações não governamentais													
			02.08.05.01-Restituições Iur													
			02.08.05.02-Restituições Iva													
			02.08.06-Indemnizações													
			02.08.07-Outras Despesas Residual		677.724			16.244								
			02.08.08-Dotação Provisional													
			<b>02.08-Outras Despesas Total</b>	<b>62.900</b>	<b>3.162.049</b>	<b>4.151</b>	<b>0</b>	<b>16.244</b>	<b>0</b>	<b>7.607</b>		<b>0</b>	<b>13.761</b>		<b>444.436</b>	<b>14.768</b>
			<b>02-Despesas Total</b>	<b>26.462.893</b>	<b>134.456.057</b>	<b>7.205.613</b>	<b>14.020.771</b>	<b>20.216.521</b>	<b>2.779.317</b>	<b>51.437.727</b>	<b>31.306.625</b>	<b>2.137.492</b>	<b>33.916.182</b>	<b>2.119.225</b>	<b>15.110.451</b>	<b>16.218.205</b>
			03-Activ													
			03.01-A													
			03.01.01.01.01.01-Residências Civas - Aquisições	0	15.749											
			03.01.01.01.02.01-Edifícios Não Residenciais - Aquisições		420.400											
			03.01.01.02.01.01-Viaturas Ligeiras De Pa	0								0				
			03.01.01.02.02.01-Ferramentas E Utensilios -	0												
			03.01.01.02.03.01-Equipamento Administrativo - Aquisições		720.943			0	0		91.001					
			03.01.01.02.04.01-Outra Maquinaria E Equipa	0	0			0	0							
			<b>03.01-Activos Não Financeiros Total</b>	<b>0</b>	<b>1.157.092</b>			<b>0</b>	<b>0</b>		<b>91.001</b>	<b>0</b>				
			<b>03-Activos E Passivos Total</b>	<b>0</b>	<b>1.157.092</b>			<b>0</b>	<b>0</b>		<b>91.001</b>	<b>0</b>				
			<b>FUN Total</b>	<b>26.462.893</b>	<b>135.613.149</b>	<b>7.205.613</b>	<b>14.020.771</b>	<b>20.216.521</b>	<b>2.779.317</b>	<b>51.437.727</b>	<b>31.397.626</b>	<b>2.137.492</b>	<b>33.916.182</b>	<b>2.119.225</b>	<b>15.110.451</b>	<b>16.218.205</b>
			Fundos													
			Adiantamentos por regularizar	17.011.772	18.729.564	4.490.181	-1.830.157	2.002.952	4.778.691	9.735.425	11.768.987					
			<b>Total Geral</b>	<b>43.474.665</b>	<b>154.342.713</b>	<b>11.695.794</b>	<b>12.190.614</b>	<b>22.219.473</b>	<b>7.558.008</b>	<b>61.173.152</b>	<b>43.166.613</b>	<b>2.137.492</b>	<b>33.916.182</b>	<b>2.119.225</b>	<b>15.110.451</b>	<b>16.218.205</b>

**CONTAS PROVISÓRIAS 1º TRIMESTRE 2013**  
**Mapa II - Despesas de funcionamento Estado segundo classificação econômica e orgânica(Em ECV)**

O_NAT	RO_N1	RO_N2	RO_DET	CHGOV - Secretaria de Estado de Administração Pública	GOV - Ministério Das Infraestruturas e Economia Marítima	GOV - Ministério Da Saúde	GOV - Ministério Da Defesa Nacional	GOV - Ministério Das Relações Exteriores	GOV - Ministério Da Administração Interna	GOV - Ministério Das Finanças e do Planeamento	GOV - Ministério Da Justiça	GOV - Ministério Do Desenvolvim to Rural	GOV - Ministério Da Educação e Desporto	GOV - Ministério Da Juventude, Emprego e Desenvolvim to RH	GOV - Ministério Do Turismo, Indústria e Energia	GOV - Ministério De Ensino Superior, Ciencia e Inovação
FUN	02-Desp	02.01-D	02.01.01.01.01-Pessoal Dos Quadros Especia	1.964.789	3.480.439	1.282.203	1.930.880	2.261.794	1.715.703	1.251.501	2.235.450	2.221.224	1.069.221	2.436.718	2.368.490	2.097.679
			02.01.01.01.02-Pessoal Do Quadro	2.091.273	9.387.124	233.029.740	782.700	30.729.216	9.916.740	95.413.351	42.274.077	25.844.688	734.625.839	18.413.515	13.115.599	3.026.983
			02.01.01.01.03-Pessoal Contratado	57.055	627.825	14.401.928		815.619	1.376.530	12.723.908	1.877.630	5.182.615	654.780.936	786.235	42.970	583.416
			02.01.01.01.04-Pessoal Em Regime De Aveng		0			0	0	0	0	0	0			
			02.01.01.02.01-Gratificações Permanentes	21.918	8.559	2.677.634		0	2.390.887	930.038	0	0	412.263			
			02.01.01.02.02-Subsídios Permanentes	250.800	519.145	6.387.521	286.132	34.866.744	382.533	1.119.091	3.355.686	721.968	58.204.477	1.052.177	931.700	316.354
			02.01.01.02.03-Despesas De Representação	79.920	126.225	0	65.025	126.225	65.025	65.025	65.025	65.025	65.025	65.025	65.025	65.025
			02.01.01.02.04-Gratificações Eventuais		170.500	126.214.449		0	769.800	29.496.822		0	6.017.636			
			02.01.01.02.05-Horas Extraordinárias	0	43.401	957.317	30.379	72.719	93.013	269.007		23.933	587.442	48.494		0
			02.01.01.02.06-Alimentação E Alojamento			22.923.832		0	0	0		0	0			
			02.01.01.02.07-Formação		0	27.600	0	0	172.010	0		75.000	0			
			02.01.01.02.08-Subsídio De Instalação			0		679.722		0						
			02.01.01.02.09-Outros Suplementos E Abonos	0	0	7.571.608	0	0	0	0	0	0	234.382	0	0	0
			02.01.01.03.02-Recrutamentos E Nomeações			0		0	0	0		0	0			
			02.01.01.03.03-Progressões			0	0	0	0	0		0	0		0	
			02.01.01.03.04-Reclassificações			0	0	0	0	0		0	0			
			02.01.01.03.05-Regressos	0	0	0	0	0	0	0	0	0	0	0	0	0
			02.01.01.03.06-Promoções			0	0	0	0	0	0	0	0			
			02.01.02.01.01-Contribuições Para A Seguran		0	1.654.372	48.698	0	0	79.035.589		0	119.742	0	0	0
			02.01.02.01.02-Encargos Com A Saúde			0		0		0						
			02.01.02.01.03-Abono De Família	4.200	32.600	532.400	5.800	24.800	19.800	1.162.338	232.600	81.400	5.000	46.914	13.800	2.400
			02.01.02.01.04-Seguros De Acidentes No Traf			0		0	0	0						0
			02.01.02.01.09-Encargos Diversos De Segura			0		0		0						
			<b>02.01-Despesas com pessoal Total</b>	<b>4.469.955</b>	<b>14.395.818</b>	<b>417.660.604</b>	<b>3.149.614</b>	<b>69.576.839</b>	<b>16.902.041</b>	<b>221.466.670</b>	<b>50.040.468</b>	<b>34.215.853</b>	<b>1.456.121.963</b>	<b>22.849.078</b>	<b>16.537.584</b>	<b>6.091.857</b>
			02.02-Aq										91.984			
			02.02.01.00.01-Matérias Primas E Subsidiárias					0	0	0						
			02.02.01.00.02-Medicamentos			139.119		0		0		0				
			02.02.01.00.03-Produtos Alimentares			930.646		0		0		0				
			02.02.01.00.04-Roupa Vestuário E Calçado			18.680		0	0	0						
			02.02.01.00.05-Material De Escritório	3.146	3.709	419.567	24.000	155.132	35.254	0	0	72.751	2.171.783	3.910	34.109	0
			02.02.01.00.06-Material De Consumo Clínico													
			02.02.01.00.07-Munições Explosivos E Outro													
			02.02.01.00.08-Material De Educação, Cultura					0		0		0				
			02.02.01.00.09-Material De Transporte - Peça				33.800	0	0	0		0			0	
			02.02.01.01.00-Livros E Documentação Técni					0		0			79.804			
			02.02.01.01.01-Artigos Honoríficos E De Deco					0		0						0
			02.02.01.01.02-Combustíveis E Lubrificantes	186.250	454.520	1.894.239	178.730	664.110	776.815	1.408.348	458.000	1.348.417	896.736	525.000	844.678	140.000
			02.02.01.01.03-Material De Limpeza, Higiene	0	5.600	751.388	50.000	0	0	0		0	71.085	0	0	0
			02.02.01.01.04-Material De Conservação E Re		1.000	0	0	0	40.510	0	0	0	45.191	59.348	15.870	0
			02.02.01.09.09-Outros Bens	0	0	1.903.905	0	0	31.380	238.200	0	0	1.147.804	2.720	0	30.000
			02.02.02.00.01-Rendas E Alugueres		154.000	0	9.405	1.799.000	135.000	147.800	4.131.150	0	1.977.550	1.964.000	2.100.000	441.000
			02.02.02.00.02-Conservação E Reparação De	57.954	175.829	185.533	70.000	305.262	96.015	974.020	53.055	54.855	3.213.383	160.483	40.314	10.350
			02.02.02.00.03-Comunicações	82.749	688.125	1.241.987	264.081	1.812.320	597.444	25.299.958	849.065	1.267.661	2.353.127	434.659	391.318	89.016
			02.02.02.00.04-Transportes		0	0	0	0	0	0		0	780.120			
			02.02.02.00.05-Água	21.888	137.697	252.636	0	270.867	93.558	37.137	342.204	243.828	437.289	172.338	98.812	17.097
			02.02.02.00.06-Energia Eléctrica	0	447.460	2.487.580	0	887.700	990.072	1.060.140	1.777.349	1.466.208	4.773.869	309.193	848.470	105.000
			02.02.02.00.07-Publicidade E Propaganda					0	92.500	0		0	0			
			02.02.02.00.08-Representação Dos Serviços		15.560	0	0	174.370	0	0		0	89.495		13.430	
			02.02.02.00.09-Deslocações E Estadas	645.164	1.288.487	3.975.257	1.262.183	5.183.270	465.142	1.519.249	0	559.540	1.668.557	592.063	553.240	322.293
			02.02.02.01.00-Vigilância E Segurança		722.400	0		512.440	191.200	1.095.950	347.714	852.800	850.600	172.800	215.280	143.520
			02.02.02.01.01-Limpeza Higiene E Conforto	126.500		0		721.912	109.710	1.366.890	190.325	213.195	2.242.771	0	603.000	0
			02.02.02.01.02-Honorários					0		0						
			02.02.02.01.03.01-Assistência Técnica - Resi	0		287.171	3.810.384	0	22.000	0			90.984			
			02.02.02.01.03.02-Assistência Técnica - Não f					0		0						
			02.02.02.09.09-Outros Serviços	128.708	8.700	2.504.913	137.032	1.835.733	612.047	2.056.375	4.750	443.071	3.283.347	93.529	206.713	9.240
			<b>02.02-Aquisição de bens e serviços Total</b>	<b>1.252.359</b>	<b>4.103.087</b>	<b>16.992.621</b>	<b>5.839.615</b>	<b>14.322.116</b>	<b>4.155.637</b>	<b>35.337.077</b>	<b>8.153.612</b>	<b>6.522.326</b>	<b>26.265.479</b>	<b>4.490.043</b>	<b>5.965.234</b>	<b>1.307.516</b>
			02.04-Ju													
			02.04.01-Juros da dívida externa					0		383.167.818						
			02.04.02-Juros da dívida interna					0		314.410.668						
			02.04.03-Outros encargos					0		0						

CONTAS PROVISÓRIAS 1º TRIMESTRE 2013

Mapa II - Despesas de funcionamento Estado segundo classificação econômica e orgânica(Em ECV)

O_NAT	RO_N1	RO_N2	RO_DET	CHGOV - Secretaria de Estado de Administração Pública	GOV - Ministério Das Infraestruturas e Economia Marítima	GOV - Ministério Da Saúde	GOV - Ministério Da Defesa Nacional	GOV - Ministério Das Relações Exteriores	GOV - Ministério Da Administração Interna	GOV - Ministério Das Finanças e do Planeamento	GOV - Ministério Da Justiça	GOV - Ministério Do Desenvolvimen to Rural	GOV - Ministério Da Educação e Desporto	GOV - Ministério Da Juventude, Emprego e Desenvolvimen to RH	GOV - Ministério Do Turismo, Indústria e Energia	GOV - Ministério De Ensino Superior, Ciência e Inovação
			<b>02.04-Juros e outros encargos Total</b>							697.578.486						
		02.05-S	02.05.01.01-Subsídios Empresas Públicas Nã							20.878.002						
			02.05.02.01-Subsídios A Empresas Privadas N							17.500.000						
			<b>02.05-Subsídios Total</b>							<b>38.378.002</b>						
		02.06-Tr	02.06.01.01-Transferências Correntes							0	500.000					
			02.06.01.09.01-Outros Transferências Corrent							0			1.227.360			
			02.06.01.09.03-Id Outros Transferências							0						
			02.06.02.01.01-Quotas A Organismos Internac				350.000	3.143.076		39.759.752						
			02.06.02.01.09-Outros Organismos Internaci							0			0			
			02.06.02.02.09-Outros A Organismos Internac							0			0			
			02.06.03.01.01-Fundos E Serviços Autónomos		0					0			187.126			
			02.06.03.01.02-Municípios Corrente							726.283.922						
			02.06.03.01.03-Embaixadas E Serviços Consu					56.076.914		0						
			02.06.03.01.09-Outras Transferências Adminis							0			10.504.972	2.625.000		
			02.06.03.02.01-Fundos E Serviços Autónomos							0			260.000			
			02.06.03.02.09-Outras Transferências Adminis							0			0			
			<b>02.06-Transferências Total</b>		<b>0</b>		<b>350.000</b>	<b>59.219.990</b>		<b>766.043.674</b>	<b>500.000</b>		<b>12.179.458</b>	<b>2.625.000</b>		
		02.07-B	02.07.01.01.01-Pensões de aposentação							584.126.769						
			02.07.01.01.02-Pensões de sobrevivência							45.490.350						
			02.07.01.01.03-Pensões do regime não contrit							283.643.223						
			02.07.01.01.04-Pensões de reserva							0						
			02.07.01.01.05-Pensões de ex-Presidentes							0						
			02.07.02.01.03-Evacuação de doentes			13.991.730				22.000.000						
			02.07.02.01.09-Outros Benefícios Sociais Em			150.000				0			1.265.065			
			02.07.02.02-Benefícios Sociais Em Espécie							0			5.000			
			<b>02.07-Benefícios Sociais Total</b>			<b>14.141.730</b>				<b>935.260.342</b>			<b>1.270.065</b>			
		02.08-O	02.08.01-Seguros	190.348	270.037	1.181.108	18.864		232.177	456.904	760.942	2.268.011	307.416	220.410	146.861	56.814
			02.08.02.01.02-Bolsas De Estudo E Outros Be													
			02.08.02.01.09-Id Outras Correntes						324.749	15.000.000			321.087			
			02.08.03-Partidos políticos							13.141.743						
			02.08.04-Organizações não governamentais		0					0			17.469.638	3.803.999		
			02.08.05.01-Restituições Iur							3.000.453						
			02.08.05.02-Restituições Iva							0						
			02.08.06-Indemnizações							1.339.697						
			02.08.07-Outras Despesas Residual			369.733			0	34.938.500			786.750	5.283.326		
			02.08.08-Dotação Provisional							0						
			<b>02.08-Outras Despesas Total</b>	<b>190.348</b>	<b>270.037</b>	<b>1.550.841</b>	<b>18.864</b>		<b>556.926</b>	<b>67.877.297</b>	<b>760.942</b>	<b>2.268.011</b>	<b>18.884.891</b>	<b>9.307.735</b>	<b>146.861</b>	<b>56.814</b>
			<b>02-Despesas Total</b>	<b>5.912.662</b>	<b>18.768.942</b>	<b>450.345.796</b>	<b>9.358.093</b>	<b>143.118.945</b>	<b>21.614.604</b>	<b>2.761.941.548</b>	<b>59.455.022</b>	<b>43.006.190</b>	<b>1.514.721.856</b>	<b>39.271.856</b>	<b>22.649.679</b>	<b>7.456.187</b>
		03-Activ	03.01.01.01.01.01-Residências Cívicas - Aqu							0						
			03.01.01.01.02.01-Edifícios Não Residenciais							0						
			03.01.01.02.01.01-Viaturas Ligeiras De Pa							0						
			03.01.01.02.02.01-Ferramentas E Utensílios -							0			98.524			
			03.01.01.02.03.01-Equipamento Administrativo		0					0	0	0				
			03.01.01.02.04.01-Outra Maquinaria E Equipa							0			1.269.365			
			<b>03.01-Activos Não Financeiros Total</b>		<b>0</b>				<b>0</b>	<b>0</b>	<b>0</b>	<b>0</b>	<b>1.367.889</b>			
			<b>03-Activos E Passivos Total</b>		<b>0</b>				<b>0</b>	<b>0</b>	<b>0</b>	<b>0</b>	<b>1.367.889</b>			
			<b>FUN Total</b>	<b>5.912.662</b>	<b>18.768.942</b>	<b>450.345.796</b>	<b>9.358.093</b>	<b>143.118.945</b>	<b>21.614.604</b>	<b>2.761.941.548</b>	<b>59.455.022</b>	<b>43.006.190</b>	<b>1.516.089.745</b>	<b>39.271.856</b>	<b>22.649.679</b>	<b>7.456.187</b>
			<b>Fundos</b>													
			<b>Adiantamentos por regularizar</b>							55.273.316						
			<b>Total Geral</b>	<b>5.912.662</b>	<b>18.768.942</b>	<b>450.345.796</b>	<b>9.358.093</b>	<b>143.118.945</b>	<b>21.614.604</b>	<b>2.817.214.864</b>	<b>59.455.022</b>	<b>43.006.190</b>	<b>1.516.089.745</b>	<b>39.271.856</b>	<b>22.649.679</b>	<b>7.456.187</b>

CONTAS PROVISÓRIAS 1º TRIMESTRE 2013

Mapa II - Despesas de funcionamento Estado segundo classificação económica e orgânica(Em ECV)

O_NAT	RO_N1	RO_N2	RO_DET	GOV - Ministerio Do Ambiente,Habi. E Ordenamento Do Territorio	GOV - Ministerio Das Comunidades	GOV - Ministerio Da Cultura	GOV - Comissão De Recenseament o Eleitoral	Total Órgãos de Soberania	Total Serviços Simples	Total Fundos e Serviços Autónomos	Total Geral
FUN	02-Desp	02.01-D	02.01.01.01.01-Pessoal Dos Quadros Especia	2.321.376	1.466.995	2.544.465		43.850.518	46.275.091	388.590	90.514.199
			02.01.01.01.02-Pessoal Do Quadro	5.717.313	3.792.158	1.995.408		117.542.017	1.235.517.879	571.757.703	1.924.817.599
			02.01.01.01.03-Pessoal Contratado	683.557	1.138.414	1.336.117		4.257.508	697.392.696	224.318.992	925.969.196
			02.01.01.01.04-Pessoal Em Regime De Avenç			0		150.000	0	1.499.045	1.649.045
			02.01.01.02.01-Gratificações Permanentes				5.285.807	253.169	11.727.106	14.402.267	26.382.542
			02.01.01.02.02-Subsídios Permanentes	253.350	308.724	253.350		18.623.546	110.841.620	78.228.107	207.693.273
			02.01.01.02.03-Despesas De Representação	65.025	65.025	65.025		1.058.462	1.385.145	172.725	2.616.332
			02.01.01.02.04-Gratificações Eventuais		17.662			160.499	162.686.869	4.462.361	167.309.729
			02.01.01.02.05-Horas Extraordinárias	0	7.478			1.292.474	2.169.138	4.357.060	7.818.672
			02.01.01.02.06-Alimentação E Alojamento					101.620	22.923.832	38.805.453	61.830.905
			02.01.01.02.07-Formação					130.000	274.610	5.311.662	5.716.272
			02.01.01.02.08-Subsidio De Instalação					0	679.722	169.000	848.722
			02.01.01.02.09-Outros Suplementos E Abonos	0	0	0	4.255.076	206.394	12.061.066	2.321.636	14.589.096
			02.01.01.03.02-Recrutamentos E Nomeações	0				0	0	0	0
			02.01.01.03.03-Progressões	0	0	0		0	0	0	0
			02.01.01.03.04-Reclassificações	0				0	0	0	0
			02.01.01.03.05-Reingressos	0	0			0	0	0	0
			02.01.01.03.06-Promoções	0				0	0	0	0
			02.01.02.01.01-Contribuições Para A Seguran	0	0		386.846	3.343.563	81.377.897	54.826.484	139.547.944
			02.01.02.01.02-Encargos Com A Saúde					1.190.985	0	403.550	1.594.535
			02.01.02.01.03-Abono De Família	5.969	3.000			278.461	2.201.221	2.413.399	4.893.081
			02.01.02.01.04-Seguros De Acidentes No Trat					0	0	9.917.494	9.917.494
			02.01.02.01.09-Encargos Diversos De Segura					0	0	115.693	115.693
			<b>02.01-Despesas com pessoal Total</b>	<b>9.046.590</b>	<b>6.799.456</b>	<b>6.194.365</b>	<b>9.927.729</b>	<b>192.439.216</b>	<b>2.387.513.892</b>	<b>1.013.871.221</b>	<b>3.593.824.329</b>
			02.02-A								
			02.02.01.00.01-Matérias Primas E Subsidiárias					0	91.984	51.977	143.961
			02.02.01.00.02-Medicamentos					0	139.119	60.191.175	60.330.294
			02.02.01.00.03-Produtos Alimentares					0	930.646	13.308.233	14.238.879
			02.02.01.00.04-Roupa Vestuário E Calçado					178.001	18.680	2.843.995	3.040.676
			02.02.01.00.05-Material De Escritório	82.724	37.342	0		2.968.260	3.601.386	6.061.176	12.630.822
			02.02.01.00.06-Material De Consumo Clínico					0	0	566.645	566.645
			02.02.01.00.07-Munições Explosivos E Outro					0	0	21.000	21.000
			02.02.01.00.08-Material De Educação, Cultura					0	0	0	0
			02.02.01.00.09-Material De Transporte - Peça					0	33.800	234.708	268.508
			02.02.01.01.00-Livros E Documentação Técnica					299.698	79.804	0	379.502
			02.02.01.01.01-Artigos Honoríficos E De Deco					0	0	0	0
			02.02.01.01.02-Combustíveis E Lubrificantes	204.750	0	148.750		6.676.556	11.489.418	22.339.897	40.505.871
			02.02.01.01.03-Material De Limpeza, Higiene E	0	0	0		200.012	878.073	1.905.449	2.983.534
			02.02.01.01.04-Material De Conservação E Re	0	0	0		1.260.211	161.919	396.752	1.818.882
			02.02.01.09.09-Outros Bens	0	102.000	0		413.218	4.116.553	3.840.351	8.370.122
			02.02.02.00.01-Rendas E Alugueres	0			849.000	2.341.330	14.036.525	12.153.148	28.531.003
			02.02.02.00.02-Conservação E Reparação De	24.870	0	20.345		2.352.582	5.803.250	7.177.111	15.332.943
			02.02.02.00.03-Comunicações	77.540	69.318	11.311		2.474.355	36.605.599	8.555.355	47.635.309
			02.02.02.00.04-Transportes			0		159.120	780.120	715.373	1.654.613
			02.02.02.00.05-Água	31.980	38.123	17.099		2.027.722	2.822.776	5.072.322	9.922.820
			02.02.02.00.06-Energia Eléctrica	278.692	0	66.612		6.402.344	16.181.224	14.592.006	37.175.574
			02.02.02.00.07-Publicidade E Propaganda	0				0	92.500	473.846	566.346
			02.02.02.00.08-Representação Dos Serviços	5.290		36.000		5.303.967	851.145	935.404	7.090.516
			02.02.02.00.09-Deslocações E Estadas	288.386	462.386	595.829		42.017.981	28.791.294	9.528.766	80.338.041
			02.02.02.01.00-Vigilância E Segurança	402.800	240.120			2.378.136	6.598.624	6.277.580	15.254.340
			02.02.02.01.01-Limpeza Higiene E Conforto		0			4.029.030	6.172.303	6.660.778	16.862.111
			02.02.02.01.02-Honorários					74.750	0	57.500	132.250
			02.02.02.01.03.01-Assistência Técnica - Resi	0	0			1.179.867	4.210.539	7.059.756	12.450.162
			02.02.02.01.03.02-Assistência Técnica - Não F		0			0	0	0	0
			02.02.02.09.09-Outros Serviços	47.324	316.979	64.679	1.468.238	6.865.012	17.730.760	11.850.758	36.446.530
			<b>02.02-Aquisição de bens e serviços Total</b>	<b>1.444.356</b>	<b>1.266.268</b>	<b>960.625</b>	<b>2.317.238</b>	<b>89.602.152</b>	<b>162.218.041</b>	<b>202.871.061</b>	<b>454.691.254</b>
			02.04-Ju								
			02.04.01-Juros da dívida externa					0	383.167.818	0	383.167.818
			02.04.02-Juros da dívida interna					0	314.410.668	0	314.410.668
			02.04.03-Outros encargos					0	0	5.395.808	5.395.808

## CONTAS PROVISÓRIAS 1º TRIMESTRE 2013

## Mapa II - Despesas de funcionamento Estado segundo classificação económica e orgânica(Em ECV)

O_NAT	RO_N1	RO_N2	RO_DET	GOV - Ministerio Do Ambiente,Habi. E Ordenamento Do Territorio	GOV - Ministerio Das Comunidades	GOV - Ministerio Da Cultura	GOV - Comissão De Recenseament o Eleitoral	Total Órgãos de Soberania	Total Serviços Simples	Total Fundos e Serviços Autónomos	Total Geral
			<b>02.04-Juros e outros encargos Total</b>					0	697.578.486	5.395.808	702.974.294
			02.05-S	02.05.01.01-Subsídios Empresas Públicas Nã				0	20.878.002	0	20.878.002
				02.05.02.01-Subsídios A Empresas Privadas N				0	17.500.000	0	17.500.000
			<b>02.05-Subsídios Total</b>					0	38.378.002	0	38.378.002
			02.06-T	02.06.01.01-Transferências Correntes				1.078.264	13.500.000	252.200	14.830.464
				02.06.01.09.01-Outros Transferências Corrent			4.071.328	223.672	5.403.688	234.823	5.862.183
				02.06.01.09.03-Id Outros Transferências	407.085			0	407.085	0	407.085
				02.06.02.01.01-Quotas A Organismos Internac				1.289.269	43.252.828	0	44.542.097
				02.06.02.01.09-Outros Organismos Internaci				0	0	0	0
				02.06.02.02.09-Outros A Organismos Internac				0	0	0	0
				02.06.03.01.01-Fundos E Serviços Autónomos				0	187.126	0	187.126
				02.06.03.01.02-Municípios Corrente				0	726.283.922	0	726.283.922
				02.06.03.01.03-Embaixadas E Serviços Consu				0	56.076.914	0	56.076.914
				02.06.03.01.09-Outras Transferências Adminis	0			0	20.629.972	0	20.629.972
				02.06.03.02.01-Fundos E Serviços Autónomos				0	260.000	0	260.000
				02.06.03.02.09-Outras Transferências Adminis				0	4.017.350	2.929.235	6.946.585
			<b>02.06-Transferências Total</b>	0	407.085	4.071.328		2.591.205	870.018.885	3.416.258	876.026.348
			02.07-B	02.07.01.01.01-Pensões de aposentação				0	584.126.769	0	584.126.769
				02.07.01.01.02-Pensões de sobrevivência				0	45.490.350	0	45.490.350
				02.07.01.01.03-Pensões do regime não contri				0	283.643.223	0	283.643.223
				02.07.01.01.04-Pensões de reserva				0	0	18.523.942	18.523.942
				02.07.01.01.05-Pensões de ex-Presidentes				0	816.000	0	816.000
				02.07.02.01.03-Evacuação de doentes				0	35.991.730	0	35.991.730
				02.07.02.01.09-Outros Benefícios Sociais Em				0	1.415.065	0	1.415.065
				02.07.02.02-Benefícios Sociais Em Espécie				0	5.000	0	5.000
			<b>02.07-Benefícios Sociais Total</b>					0	951.488.137	18.523.942	970.012.079
			02.08-O	02.08.01-Seguros	171.189	0	50.340	279.592	6.804.386	11.113.790	18.197.768
				02.08.02.01.02-Bolsas De Estudo E Outros Be				0	0	101.056.077	101.056.077
				02.08.02.01.09-Id Outras Correntes				0	15.645.836	4.715	15.650.551
				02.08.03-Partidos políticos				2.279.391	13.141.743	0	15.421.134
				02.08.04-Organizações não governamentais			0	0	21.273.637	0	21.273.637
				02.08.05.01-Restituições lur				0	3.000.453	0	3.000.453
				02.08.05.02-Restituições lva				0	0	0	0
				02.08.06-Indemnizações	0			0	1.339.697	0	1.339.697
				02.08.07-Outras Despesas Residual				693.968	41.378.309	10.656.277	52.728.554
				02.08.08-Dotação Provisional				0	0	0	0
			<b>02.08-Outras Despesas Total</b>	171.189	0	50.340		3.252.951	102.584.061	122.830.859	228.667.871
			<b>02-Despesas Total</b>	10.662.135	8.472.809	11.276.658	12.244.967	287.885.524	5.209.779.504	1.366.909.149	6.864.574.177
			03-Activ	03.01.01-A	03.01.01.01.01.01.01-Residências Civas - Aqu			15.749	0	0	15.749
				03.01.01.01.02.01-Edifícios Não Residenciais				420.400	0	0	420.400
				03.01.01.02.01.01.01-Viaturas Ligeiras De Pa				0	0	0	0
				03.01.01.02.02.01-Ferramentas E Utensílios -				0	98.524	0	98.524
				03.01.01.02.03.01-Equipamento Administrativo				811.944	0	0	811.944
				03.01.01.02.04.01-Outra Maquinaria E Equipa				0	1.269.365	0	1.269.365
			<b>03.01-Activos Não Financeiros Total</b>					1.248.093	1.367.889	0	2.615.982
			<b>03-Activos E Passivos Total</b>					1.248.093	1.367.889	0	2.615.982
			<b>FUN Total</b>	10.662.135	8.472.809	11.276.658	12.244.967	289.133.617	5.211.147.393	1.366.909.149	6.867.190.159
			Fundos					0	0	0	0
			Adiantamentos por regularizar					-2.894.691	66.687.415	89.448.006	208.514.046
			<b>Total Geral</b>	10.662.135	8.472.809	11.276.658	9.350.276	355.821.032	5.263.526.018	1.456.357.155	7.075.704.205

**CONTAS PROVISÓRIAS 1º TRIMESTRE 2013**

**Mapa II-1.1 Despesas Globais de funcionamento de ENCARGOS GERAIS DA NAÇÃO segundo classificação económica**

Em ECV

Natureza	Class. Económ1	Class. Económ2	Económica2 Descrição	Dotações Orçamentais	Orçamento Corrigido	Cabimentado	Liquidado	Por Pagar Jan. a Mar	Pagamento Jan. a Mar	Total Geral Executado	% 1	Exe %
FUN	02-Despes	02.01-Des	02.01.01.01.01-Pessoal Dos Q	239.901.204	239.901.204	43.850.518	43.850.518	0	43.850.518	43.850.518	12,3%	18,3%
			02.01.01.01.02-Pessoal Do Qu	481.256.769	492.601.300	117.542.017	117.542.017	0	117.542.017	117.542.017	32,9%	23,9%
			02.01.01.01.03-Pessoal Contra	20.857.196	21.107.196	4.257.508	4.257.508	0	4.257.508	4.257.508	1,2%	20,2%
			02.01.01.01.04-Pessoal Em Re	2.944.800	2.944.800	150.000	150.000	0	150.000	150.000	0,0%	5,1%
			02.01.01.02.01-Gratificações F	7.627.572	8.104.536	253.169	253.169	0	253.169	253.169	0,1%	3,1%
			02.01.01.02.02-Subsídios Perm	65.862.935	90.087.575	18.623.546	18.623.546	0	18.623.546	18.623.546	5,2%	20,7%
			02.01.01.02.03-Despesas De F	7.250.207	7.000.207	1.058.462	1.058.462	0	1.058.462	1.058.462	0,3%	15,1%
			02.01.01.02.04-Gratificações E	2.819.174	2.819.174	160.499	160.499	0	160.499	160.499	0,0%	5,7%
			02.01.01.02.05-Horas Extraord	4.818.273	4.818.273	1.292.474	1.292.474	0	1.292.474	1.292.474	0,4%	26,8%
			02.01.01.02.06-Alimentação E	1.750.000	1.750.000	101.620	101.620	0	101.620	101.620	0,0%	5,8%
			02.01.01.02.07-Formação	6.751.986	6.751.986	130.000	130.000	0	130.000	130.000	0,0%	1,9%
			02.01.01.02.08-Subsídio De Ins	3.109.900	3.109.900	0	0	0	0	0	0,0%	0,0%
			02.01.01.02.09-Outros Suplem	63.632.262	52.167.480	206.394	206.394	0	206.394	206.394	0,1%	0,4%
			02.01.01.03.02-Recrutamentos	20.744.764	20.744.764	0	0	0	0	0	0,0%	0,0%
			02.01.01.03.03-Progressões	1.460.680	1.460.680	0	0	0	0	0	0,0%	0,0%
			02.01.01.03.04-Reclassificaçõe	49.068	49.068	0	0	0	0	0	0,0%	0,0%
02.01.01.03.05-Reingressos	17.443.176	17.443.176	0	0	0	0	0	0,0%	0,0%			
02.01.01.03.06-Promoções	7.321.508	6.964.795	0	0	0	0	0	0,0%	0,0%			
02.01.02.01.01-Contribuições f	36.140.660	36.140.660	3.343.563	3.343.563	0	3.343.563	3.343.563	0,9%	9,3%			
02.01.02.01.02-Encargos Com	13.750.000	13.750.000	1.193.742	1.193.742	2.757	1.190.985	1.193.742	0,3%	8,7%			
02.01.02.01.03-Abono De Fam	1.864.800	1.864.800	278.461	278.461	0	278.461	278.461	0,1%	14,9%			
	<b>02.01-Despesas com pessoal Total</b>			<b>1.007.356.934</b>	<b>1.031.581.574</b>	<b>192.441.973</b>	<b>192.441.973</b>	<b>2.757</b>	<b>192.439.216</b>	<b>192.441.973</b>	<b>53,9%</b>	<b>18,7%</b>
FUN	02-Despes	02.02-Aqui	02.02.01.00.03-Produtos Alme	28.988	28.988	0	0	0	0	0	0,0%	0,0%
			02.02.01.00.04-Roupa Vestuál	1.013.020	1.023.020	178.001	178.001	0	178.001	178.001	0,0%	17,4%
			02.02.01.00.05-Material De Es	11.573.945	12.593.945	2.976.725	2.976.725	8.465	2.968.260	2.976.725	0,8%	23,6%
			02.02.01.00.09-Material De Tra	450.000	630.000	0	0	0	0	0	0,0%	0,0%
			02.02.01.01.00-Livros E Docur	2.453.197	2.243.197	299.698	299.698	0	299.698	299.698	0,1%	13,4%
			02.02.01.01.01-Artigos Honorif	25.700	25.700	0	0	0	0	0	0,0%	0,0%
			02.02.01.01.02-Combustíveis E	34.400.092	34.430.092	6.676.556	6.676.556	0	6.676.556	6.676.556	1,9%	19,4%
			02.02.01.01.03-Material De Lin	4.002.400	4.002.400	200.012	200.012	0	200.012	200.012	0,1%	5,0%
			02.02.01.01.04-Material De Co	4.200.000	4.185.000	1.260.211	1.260.211	0	1.260.211	1.260.211	0,4%	30,1%
			02.02.01.09.09-Outros Bens	4.332.060	4.442.060	468.351	468.351	55.133	413.218	468.351	0,1%	10,5%
			02.02.02.00.01-Rendas E Alug	41.765.805	41.765.805	2.346.730	2.346.730	5.400	2.341.330	2.346.730	0,7%	5,6%
			02.02.02.00.02-Conservação E	14.705.347	14.785.347	2.643.724	2.643.724	291.142	2.352.582	2.643.724	0,7%	17,9%
			02.02.02.00.03-Comunicações	46.572.169	46.932.169	2.902.328	2.902.328	427.973	2.474.355	2.902.328	0,8%	6,2%
			02.02.02.00.04-Transportes	1.500.000	1.500.000	159.120	159.120	0	159.120	159.120	0,0%	10,6%
			02.02.02.00.05-Água	20.449.976	20.449.976	2.027.722	2.027.722	0	2.027.722	2.027.722	0,6%	9,9%
			02.02.02.00.06-Energia Eléctric	42.410.000	42.410.000	6.412.390	6.412.390	10.046	6.402.344	6.412.390	1,8%	15,1%
02.02.02.00.07-Publicidade E F	6.383.888	6.193.888	0	0	0	0	0	0,0%	0,0%			
02.02.02.00.08-Representaçã	25.400.000	25.150.000	5.338.467	5.338.467	34.500	5.303.967	5.338.467	1,5%	21,2%			
02.02.02.00.09-Deslocações E	155.719.587	155.569.587	42.017.981	42.017.981	0	42.017.981	42.017.981	11,8%	27,0%			
02.02.02.01.00-Vigilância E Se	12.126.749	12.126.749	2.378.136	2.378.136	0	2.378.136	2.378.136	0,7%	19,6%			
02.02.02.01.01-Limpeza Higie	23.106.126	22.946.126	4.107.004	4.107.004	77.974	4.029.030	4.107.004	1,1%	17,9%			
02.02.02.01.02-Honorários	1.410.000	1.360.000	74.750	74.750	0	74.750	74.750	0,0%	5,5%			
	<b>02.02.02.01.03.01-Assistênci</b>			<b>9.426.360</b>	<b>9.376.360</b>	<b>1.227.367</b>	<b>1.227.367</b>	<b>47.500</b>	<b>1.179.867</b>	<b>82.467.906</b>	<b>23,1%</b>	<b>879,5%</b>
02.02.02.09.09-Outros Serviço	28.258.735	27.808.735	7.273.794	7.273.794	408.782	6.865.012	7.273.794	2,0%	26,2%			
02.02-Aquisição de bens e serviços Total	491.714.144	491.979.144	90.969.067	90.969.067	1.366.915	89.602.152	90.969.067	25,5%	18,5%			
FUN	02-Despes	02.06-Transf	02.06.01.01-Transferências Co	6.384.000	6.384.000	1.092.264	1.092.264	14.000	1.078.264	1.092.264	0,3%	17,1%
			02.06.01.09.01-Outros Transfe	22.100.000	22.100.000	223.672	223.672	0	223.672	223.672	0,1%	1,0%
			02.06.02.01.01-Quotas A Orga	5.805.209	6.120.209	1.289.269	1.289.269	0	1.289.269	1.289.269	0,4%	21,1%
	<b>02.06-Transferências Total</b>			<b>34.289.209</b>	<b>34.604.209</b>	<b>2.605.205</b>	<b>2.605.205</b>	<b>14.000</b>	<b>2.591.205</b>	<b>100.848.066</b>	<b>28,2%</b>	<b>291,4%</b>
FUN	02-Despes	02.08-Outr	02.08.01-Seguros	11.663.350	11.338.350	279.592	279.592	0	279.592	279.592	0,1%	2,5%
			02.08.03-Partidos políticos	4.000.000	4.000.000	2.279.391	2.279.391	0	2.279.391	2.279.391	0,6%	57,0%
			02.08.07-Outras Despesas Re	5.200.000	5.200.000	693.968	693.968	0	693.968	693.968	0,2%	13,3%
			<b>02.08-Outras Despesas Total</b>	<b>20.863.350</b>	<b>20.538.350</b>	<b>3.252.951</b>	<b>3.252.951</b>	<b>0</b>	<b>3.252.951</b>	<b>3.252.951</b>	<b>0,9%</b>	<b>15,8%</b>
	<b>02-Despesas Total</b>			<b>1.554.223.637</b>	<b>1.578.703.277</b>	<b>289.269.196</b>	<b>289.269.196</b>	<b>1.383.672</b>	<b>287.885.524</b>	<b>379.010.896</b>	<b>106,1%</b>	<b>24,0%</b>
FUN	03-Activos	03.01-Acti	03.01.01.01.01.01.01-Residênc	12.500.000	12.500.000	15.749	15.749	0	15.749	15.749	0,0%	0,1%
			03.01.01.01.02.01-Edifícios Nã	13.000.000	13.000.000	420.400	420.400	0	420.400	420.400	0,1%	3,2%
			03.01.01.02.01.01.01-Viaturas	5.000.000	5.000.000	0	0	0	0	0	0,0%	0,0%
			03.01.01.02.02.01-Ferramenta	150.000	150.000	0	0	0	0	0	0,0%	0,0%
			03.01.01.02.03.01-Equipament	10.560.000	10.305.000	811.944	811.944	0	811.944	811.944	0,2%	7,9%
			03.01.01.02.04.01-Outra Maqu	2.900.000	2.900.000	0	0	0	0	0	0,0%	0,0%
			<b>03.01-Activos Não Financeiros Total</b>	<b>44.110.000</b>	<b>43.855.000</b>	<b>1.248.093</b>	<b>1.248.093</b>	<b>0</b>	<b>1.248.093</b>	<b>1.248.093</b>	<b>0,3%</b>	<b>2,8%</b>
	<b>03-Activos E Passivos Total</b>			<b>44.110.000</b>	<b>43.855.000</b>	<b>1.248.093</b>	<b>1.248.093</b>	<b>0</b>	<b>1.248.093</b>	<b>1.248.093</b>	<b>0,3%</b>	<b>2,8%</b>
<b>FUN Total</b>				<b>1.598.333.637</b>	<b>1.622.558.277</b>	<b>290.517.289</b>	<b>290.517.289</b>	<b>1.383.672</b>	<b>289.133.617</b>	<b>290.517.289</b>	<b>81,3%</b>	<b>17,9%</b>
<b>ADIANTAMENTOS POR REGULARIZAR Total</b>						66.687.415	66.687.415		66.687.415	66.687.415	18,7%	
<b>Total Geral</b>				<b>1.598.333.637</b>	<b>1.622.558.277</b>	<b>357.204.704</b>	<b>357.204.704</b>	<b>1.383.672</b>	<b>355.821.032</b>	<b>357.204.704</b>	<b>100,0%</b>	<b>22,0%</b>





**CONTAS PROVISÓRIAS 1º TRIMESTRE 2013**  
**Mapa II-1.2 Despesas Globais de funcionamento do GOVERNO E CHEFIA DO GOVERNO segundo classificação económica**

Natureza	Class. Econom1	Class. Econom2	Económica2 Descrição	Dotações Orçamentais	Orçamento Corrigido	Cabimentado	Liquidado	Por Pagar Jan. a Mar	Pagamento Jan. a Mar	Total Geral Executado	% 1	Exe %
			<b>03.01-Activos Não Financeiros Total</b>	<b>103.894.460</b>	<b>103.965.297</b>	<b>1.367.889</b>	<b>1.367.889</b>	<b>0</b>	<b>1.367.889</b>	<b>1.367.889</b>	<b>0,0%</b>	<b>1,3%</b>
			<b>03-Activos E Passivos Total</b>	<b>103.894.460</b>	<b>103.965.297</b>	<b>1.367.889</b>	<b>1.367.889</b>	<b>0</b>	<b>1.367.889</b>	<b>1.367.889</b>	<b>0,0%</b>	<b>1,3%</b>
<b>FUN Total</b>				<b>26.309.766.960</b>	<b>26.310.062.102</b>	<b>5.213.707.284</b>	<b>5.213.707.284</b>	<b>2.559.891</b>	<b>5.211.147.393</b>	<b>5.213.707.284</b>	<b>100,0%</b>	<b>19,8%</b>
<b>ADIANTAMENTOS POR REGULARIZAR Total</b>						<b>52.378.625</b>	<b>52.378.625</b>		<b>52.378.625</b>	<b>52.378.625</b>	<b>1,0%</b>	
<b>Total Geral</b>				<b>26.309.766.960</b>	<b>26.310.062.102</b>	<b>5.266.085.909</b>	<b>5.266.085.909</b>	<b>2.559.891</b>	<b>5.263.526.018</b>	<b>5.266.085.909</b>	<b>100,0%</b>	<b>20,0%</b>

## CONTAS PROVISÓRIAS 1º TRIMESTRE 2013

## Mapa II-1.3 Despesas Globais de funcionamento dos SERVIÇOS E FUNDOS AUTÔNOMOS segundo classificação económica

Em ECV

Natureza	Class. Económ1	Class. Económ2	Económica2 Descrição	Dotações Orçamentais	Orçamento Corrigido	Cabimentado	Liquidado	Por Pagar Jan. a Mar	Pagamento Jan. a Mar	Total Geral Executado	% 1	Exe %	
FUN	02-Despes	02.01-Des	02.01.01.01.01-Pessoal Dos Quadros Es	4.723.849	4.523.849	388.590	388.590	0	388.590	388.590	0,0%	8,6%	
			02.01.01.01.02-Pessoal Do Quadro	2.411.826.381	2.401.964.717	571.899.236	571.899.236	141.533	571.757.703	571.899.236	39,3%	23,8%	
			02.01.01.01.03-Pessoal Contratado	895.823.511	892.302.376	224.430.170	224.430.170	111.178	224.318.992	224.430.170	15,4%	25,2%	
			02.01.01.01.04-Pessoal Em Regime De	6.159.288	7.840.005	1.499.045	1.499.045	0	1.499.045	1.499.045	0,1%	19,1%	
			02.01.01.02.01-Gratificações Permanent	77.331.632	78.331.632	14.404.679	14.404.679	2.412	14.402.267	14.404.679	1,0%	18,4%	
			02.01.01.02.02-Subsídios Permanentes	349.045.368	349.011.301	78.228.116	78.228.116	9	78.228.107	78.228.116	5,4%	22,4%	
			02.01.01.02.03-Despesas De Represent	1.807.880	1.807.880	172.725	172.725	0	172.725	172.725	0,0%	9,6%	
			02.01.01.02.04-Gratificações Eventuais	34.237.339	35.073.639	4.464.322	4.464.322	1.961	4.462.361	4.464.322	0,3%	12,7%	
			02.01.01.02.05-Horas Extraordinárias	27.102.786	26.961.015	4.357.071	4.357.071	11	4.357.060	4.357.071	0,3%	16,2%	
			02.01.01.02.06-Alimentação E Alojamen	161.095.149	161.185.037	38.805.457	38.805.457	4	38.805.453	38.805.457	2,7%	24,1%	
			02.01.01.02.07-Formação	57.988.969	58.029.815	5.311.662	5.311.662	0	5.311.662	5.311.662	0,4%	9,2%	
			02.01.01.02.08-Subsídio De Instalação	6.160.000	6.160.000	169.000	169.000	0	169.000	169.000	0,0%	2,7%	
			02.01.01.02.09-Outros Suplementos E A	59.840.329	59.840.329	2.321.636	2.321.636	0	2.321.636	2.321.636	0,2%	3,9%	
			02.01.01.03.02-Recrutamentos E Nomea	57.173.993	57.173.993	0	0	0	0	0	0,0%	0,0%	
			02.01.01.03.03-Progressões	15.883.026	15.683.026	0	0	0	0	0	0,0%	0,0%	
			02.01.01.03.04-Reclassificações	7.947.896	7.947.896	0	0	0	0	0	0,0%	0,0%	
			02.01.01.03.05-Reingressos	12.118.322	12.005.886	0	0	0	0	0	0,0%	0,0%	
			02.01.01.03.06-Promoções	8.164.405	8.164.405	0	0	0	0	0	0,0%	0,0%	
			02.01.02.01.01-Contribuições Para A Se	248.546.929	245.140.429	54.835.476	54.835.476	8.992	54.826.484	54.835.476	3,8%	22,4%	
			02.01.02.01.02-Encargos Com A Saúde	2.250.000	2.250.000	403.550	403.550	0	403.550	403.550	0,0%	17,9%	
			02.01.02.01.03-Abono De Família	10.736.918	10.736.918	2.413.423	2.413.423	24	2.413.399	2.413.423	0,2%	22,5%	
			02.01.02.01.04-Seguros De Acidentes N	18.570.997	18.565.038	9.917.494	9.917.494	0	9.917.494	9.917.494	0,7%	53,4%	
			02.01.02.01.09-Encargos Diversos De Si	905.606	905.606	115.693	115.693	0	115.693	115.693	0,0%	12,8%	
			<b>02.01-Despesas com pessoal Total</b>	<b>4.475.440.573</b>	<b>4.461.604.792</b>	<b>1.014.137.345</b>	<b>1.014.137.345</b>	<b>266.124</b>	<b>1.013.871.221</b>	<b>1.014.137.345</b>	<b>69,6%</b>	<b>22,7%</b>	
			02.02-Aqui	02.02.01.00.01-Matérias Primas E Subs	2.399.000	2.399.000	51.977	51.977	0	51.977	51.977	0,0%	2,2%
			02.02.01.00.02-Medicamentos	342.090.389	342.090.389	60.191.175	60.191.175	0	60.191.175	60.191.175	4,1%	17,6%	
			02.02.01.00.03-Produtos Alimentares	64.864.376	64.864.376	13.308.233	13.308.233	0	13.308.233	13.308.233	0,9%	20,5%	
			02.02.01.00.04-Roupa Vestuário E Calc	91.683.269	91.054.553	2.843.995	2.843.995	0	2.843.995	2.843.995	0,2%	3,1%	
			02.02.01.00.05-Material De Escritório	49.028.215	48.014.220	6.061.176	6.061.176	0	6.061.176	6.061.176	0,4%	12,6%	
			02.02.01.00.06-Material De Consumo Cl	2.650.000	2.750.000	566.645	566.645	0	566.645	566.645	0,0%	20,6%	
			02.02.01.00.07-Munições Explosivos E	8.999.852	8.999.852	21.000	21.000	0	21.000	21.000	0,0%	0,2%	
			02.02.01.00.09-Material De Transporte -	4.349.000	6.752.500	234.708	234.708	0	234.708	234.708	0,0%	3,5%	
			02.02.01.01.00-Livros E Documentação	60.185.000	60.185.000	0	0	0	0	0	0,0%	0,0%	
			02.02.01.01.02-Combustíveis E Lubrifica	138.246.342	136.585.391	22.339.897	22.339.897	0	22.339.897	22.339.897	1,5%	16,4%	
			02.02.01.01.03-Material De Limpeza, Hid	17.912.487	17.226.980	1.905.449	1.905.449	0	1.905.449	1.905.449	0,1%	11,1%	
			02.02.01.01.04-Material De Conservaçã	17.716.795	16.916.795	396.752	396.752	0	396.752	396.752	0,0%	2,3%	
			02.02.01.09.09-Outros Bens	38.248.621	35.024.019	3.848.051	3.848.051	7.700	3.840.351	3.848.051	0,3%	11,0%	
			02.02.02.00.01-Rendas E Alugueros	63.263.390	64.671.482	12.212.348	12.212.348	59.200	12.153.148	12.212.348	0,8%	18,9%	
			02.02.02.00.02-Conservação E Reparaç	32.376.645	31.141.794	7.178.986	7.178.986	1.875	7.177.111	7.178.986	0,5%	23,1%	
			02.02.02.00.03-Comunicações	56.765.305	58.303.939	8.555.355	8.555.355	0	8.555.355	8.555.355	0,6%	14,7%	
			02.02.02.00.04-Transportes	13.702.974	13.702.974	715.373	715.373	0	715.373	715.373	0,0%	5,2%	
			02.02.02.00.05-Água	52.690.542	53.430.887	5.072.322	5.072.322	0	5.072.322	5.072.322	0,3%	9,5%	
			02.02.02.00.06-Energia Eléctrica	122.967.108	126.691.263	14.592.006	14.592.006	0	14.592.006	14.592.006	1,0%	11,5%	
			02.02.02.00.07-Publicidade E Propagan	5.936.496	5.545.572	473.846	473.846	0	473.846	473.846	0,0%	8,5%	
			02.02.02.00.08-Representação Dos Serv	5.660.182	5.303.182	935.404	935.404	0	935.404	935.404	0,1%	17,6%	
			02.02.02.00.09-Deslocações E Estadas	66.201.237	63.294.692	9.528.766	9.528.766	0	9.528.766	9.528.766	0,7%	15,1%	
			02.02.02.01.00-Vigilância E Segurança	52.351.536	51.202.108	6.277.580	6.277.580	0	6.277.580	6.277.580	0,4%	12,3%	
			02.02.02.01.01-Limpeza Higiene E Cont	39.918.193	38.586.787	6.662.948	6.662.948	2.170	6.660.778	6.662.948	0,5%	17,3%	
			02.02.02.01.02-Honorários	2.060.000	1.922.100	57.500	57.500	0	57.500	57.500	0,0%	3,0%	
			02.02.02.01.03.01-Assistência Técnica -	21.974.590	21.048.182	7.059.756	7.059.756	0	7.059.756	7.059.756	0,5%	33,5%	
			02.02.02.01.03.02-Assistência Técnica -	3.750.000	3.155.000	0	0	0	0	0	0,0%	0,0%	
			02.02.02.09.09-Outros Serviços	51.927.899	51.205.809	11.856.758	11.856.758	6.000	11.850.758	11.856.758	0,8%	23,2%	
			<b>02.02-Aquisição de bens e serviços Total</b>	<b>1.429.919.443</b>	<b>1.422.068.846</b>	<b>202.948.006</b>	<b>202.948.006</b>	<b>76.945</b>	<b>202.871.061</b>	<b>202.948.006</b>	<b>13,9%</b>	<b>14,3%</b>	
			02.04-Jurd	02.04.03-Outros encargos	18.000.000	18.000.000	5.395.808	5.395.808	0	5.395.808	5.395.808	0,4%	30,0%
			<b>02.04-Juros e outros encargos Total</b>	<b>18.000.000</b>	<b>18.000.000</b>	<b>5.395.808</b>	<b>5.395.808</b>	<b>0</b>	<b>5.395.808</b>	<b>5.395.808</b>	<b>0,4%</b>	<b>30,0%</b>	
			02.06-Trar	02.06.01.01-Transferências Correntes	4.931.200	4.931.200	255.400	255.400	3.200	252.200	255.400	0,0%	5,2%
			02.06.01.09.01-Outros Transferências C	2.900.000	2.900.000	359.823	359.823	125.000	234.823	359.823	0,0%	12,4%	
			02.06.02.01.01-Quotas A Organismos In	2.319.663	2.529.663	0	0	0	0	0	0,0%	0,0%	
			02.06.02.01.09-Outros Organismos Inter	450.000	450.000	0	0	0	0	0	0,0%	0,0%	
			02.06.03.01.09-Outras Transferências Ac	1.400.000	1.400.000	0	0	0	0	0	0,0%	0,0%	
			02.06.03.02.09-Outras Transferências Ac	20.274.500	17.774.500	2.929.235	2.929.235	0	2.929.235	2.929.235	0,2%	16,5%	
			<b>02.06-Transferências Total</b>	<b>32.275.363</b>	<b>29.985.363</b>	<b>3.544.458</b>	<b>3.544.458</b>	<b>128.200</b>	<b>3.416.258</b>	<b>3.544.458</b>	<b>0,2%</b>	<b>11,8%</b>	
			02.07-Ben	02.07.01.01.04-Pensões de reserva	76.887.055	76.887.055	18.523.942	18.523.942	0	18.523.942	18.523.942	1,3%	24,1%
			02.07.02.01.09-Outros Benefícios Social	0	1.000.000	0	0	0	0	0	0,0%	0,0%	
			<b>02.07-Benefícios Sociais Total</b>	<b>76.887.055</b>	<b>77.887.055</b>	<b>18.523.942</b>	<b>18.523.942</b>	<b>0</b>	<b>18.523.942</b>	<b>18.523.942</b>	<b>1,3%</b>	<b>23,8%</b>	
			02.08-Out	02.08.01-Seguros	39.040.414	38.315.210	11.113.790	11.113.790	0	11.113.790	11.113.790	0,8%	29,0%
			02.08.02.01.02-Bolsas De Estudo E Out	465.000.000	465.000.000	101.096.077	101.096.077	40.000	101.056.077	101.096.077	6,9%	21,7%	
			02.08.02.01.09-Id Outras Correntes	175.000	175.000	4.715	4.715	0	4.715	4.715	0,0%	2,7%	
			02.08.07-Outras Despesas Residual	52.676.320	51.752.820	10.656.277	10.656.277	0	10.656.277	10.656.277	0,7%	20,6%	
			<b>02.08-Outras Despesas Total</b>	<b>556.891.734</b>	<b>555.243.030</b>	<b>122.870.859</b>	<b>122.870.859</b>	<b>40.000</b>	<b>122.830.859</b>	<b>122.870.859</b>	<b>8,4%</b>	<b>22,1%</b>	
			<b>02-Despesas Total</b>	<b>6.589.414.168</b>	<b>6.564.789.086</b>	<b>1.367.420.418</b>	<b>1.367.420.418</b>	<b>511.269</b>	<b>1.366.909.149</b>	<b>1.367.420.418</b>	<b>93,9%</b>	<b>20,8%</b>	
			03-Activos	03.01.01.02.03.01-Equipamento Adminis	2.907.000	3.207.000	0	0	0	0	0,0%	0,0%	
			03.01.01.02.04.01-Outra Maquinaria E E	10.000.000	10.165.300	0	0	0	0	0	0,0%	0,0%	
			03.01.04.04.01.01-Propriedade Industria	760.000	400.000	0	0	0					

CONTAS PROVISÓRIAS 1º TRIMESTRE 2013

MAPA II.1.4 - ADIANTAMENTOS DE FUNDOS POR REGULARIZAR

Estrutura	Estrutura nível 3	DES	REC	Por Regularizar	Inst.credito	Inst.credito
	Ec_Adiantam. Presidencia Da Republica	43.474.665	26.462.893	17.011.772	PR	EGN
	Ec_Adiantam. Assembleia Nacional	154.342.713	135.613.149	18.729.564	ANS	EGN
	Ec_Adiantam. Supremo Tribunal De Justica	11.695.794	7.205.613	4.490.181	STJ	EGN
	Ec_Adiantam. Procuradoria Geral Da Republica	12.190.614	14.020.771	-1.830.157	PGR	EGN
	Ec_Adiantam. Tribunal De Contas	20.976.756	18.973.804	2.002.952	TC	EGN
	Ec_Adiantam. Conselho Superior De Magistratura	21.786.819	12.051.394	9.735.425	CSM	EGN
	Ec_Adiantam. Comissao Nacional Das Eleicoes	7.558.008	2.779.317	4.778.691	CNE	EGN
	Ec_Adiantam. Conselho Superior Do Ministerio Publico	8.648.163	2.520.953	6.127.210	CSMP	EGN
	Ec_Adiantam. Pr - Procuradoria Da Praia	11.982.765	9.881.478	2.101.287	PP	EGN
	Ec_Adiantam. Pr - Procuradoria De S.Vicente	5.815.236	5.089.505	725.731	PSV	EGN
	Ec_Adiantam. Pr - Procuradoria Do Sal	974.388	847.480	126.908	PS	EGN
	Ec_Adiantam. Pr - Procuradoria De S.Catrina	2.406.042	2.696.900	-290.858	PSCA	EGN
	Ec_Adiantam. Pr - Procuradoria De Santa Cruz	1.517.388	1.404.169	113.219	PSCR	EGN
	Ec_Adiantam. Pr - Procuradoria Do Tarrafal	1.219.725	851.625	368.100	PT	EGN
	Ec_Adiantam. Pr - Procuradoria Da Boa Vista	649.362	517.631	131.731	PBV	EGN
	Ec_Adiantam. Pr - Procuradoria Do Maio	806.127	693.736	112.391	PM	EGN
	Ec_Adiantam. Pr - Procuradoria De S.Filipe	2.508.204	2.071.147	437.057	PSF	EGN
	Ec_Adiantam. Pr - Procuradoria Dos Mosteiros	1.008.339	648.508	359.831	PM	EGN
	Ec_Adiantam. Pr - Procuradoria De S.Nicolau	750.897	595.982	154.915	PSN	EGN
	Ec_Adiantam. Pr - Procuradoria Da Brava	585.546	499.119	86.427	PBR	EGN
	Ec_Adiantam. Pr - Procuradoria De S.Domingos	1.006.857	598.939	407.919	PSD	EGN
	Ec_Adiantam. Pr - Procuradoria Do Porto Novo	1.226.112	1.204.073	22.039	PPN	EGN
	Ec_Adiantam. Pr - Procuradoria Da Ponta Do Sol	1.245.012	1.276.381	-31.369	PPS	EGN
	Ec_Adiantam. Pr - Procuradoria Do Paul	816.450		816.450	PPAU	EGN
	Ec_Adiantam. Ministerio Das Financas, Plano Desenv. Regional	7.177		7.177	MF	GOV
	Ec_Adiantam. Estado Maior Das Forcas Armadas ( Emfa )	178.564.029	174.006.961	4.557.068	EMFA	FSA
	Ec_Adiantam. Hospital Agostinho Neto	51.165.354	51.165.354	0	HAN	FSA
	Ec_Adiantam. Hospital Baptista De Sousa	31.017.810	31.017.810	0	HBS	FSA
	Ec_Adiantam. Polia De Ordem Publica ( Pop )	436.218.147	406.022.163	30.195.984	PN	FSA
	Ec_Adiantam. Policia Judiciaria ( Pj )	57.293.554	18.096.048	39.197.506	PJ	FSA
	Ec_Adiantam. Inst Nacional De Metereologia E Geofisica	2.250.024	2.250.024	0	INMG	FSA
	Ec_Regiao Sanitaria Santiago Norte	24.506.910	9.009.462	15.497.448	RSSN	FSA
	Ec_Adiantam. Comissão Recenseamento Eleitoral Da Praia	742.490	1.105.508	-363.018	CRE - PR	GOV
	Ec_Adiantam. Comissão Recenseamento Eleitoral De S.Vicente	600.134	599.326	808	CRE - SV	GOV
	Ec_Adiantam. Comissão Recenseamento Eleitoral Do Sal	455.116	550.581	-95.465	CRE - SL	GOV
	Ec_Adiantam. Comissão Recenseamento Eleitoral De S.Catarina De Santiago	541.378	599.929	-58.551	CRE - SC	GOV
	Ec_Adiantam. Comissão Recenseamento Eleitoral De S.Cruz	483.232	634.076	-150.844	CRE - SZ	GOV
	Ec_Adiantam. Comissão Recensamento Eleitoral De Tarrafal De Santiago	439.470	646.788	-207.318	CRE - TR	GOV
	Ec_Adiantam. Comissão Recensamento Eleitoral De S.Miguel	367.526	521.500	-153.974	CRE - SM	GOV
	Ec_Adiantam. Comissão Recensamento Eleitoral De S.Lourenço Dos Orgão	352.816	513.223	-160.407	CRE - SLO	GOV
	Ec_Adiantam. Comissão Recensamento Eleitoral De S.Salvador Do Mundo	353.840	500.492	-146.652	CRE - SSM	GOV
	Ec_Adiantam. Comissão Recensamento Eleitoral De S.Domingos	367.690	496.237	-128.547	CRE - SD	GOV
	Ec_Adiantam. Comissão Recensamento Eleitoral De R.Grande De Santiago	562.470	492.243	70.227	CRE - RGST	GOV
	Ec_Adiantam. Comissão Recensamento Eleitoral De R.Grande De S.Antão	456.898	549.136	-92.238	CRE - RGSA	GOV
	Ec_Adiantam. Comissão Recensamento Eleitoral De Porto Novo	472.318	549.398	-77.080	CRE - PN	GOV
	Ec_Adiantam. Comissão Recensamento Eleitoral De Paúl	535.452	508.200	27.252	CRE - PL	GOV
	Ec_Adiantam. Comissão Recensamento Eleitoral De R.Brava	174.511	422.782	-248.271	CRE - RBR	GOV
	Ec_Adiantam. Comissão Recensamento Eleitoral De Tarrafal De S.Nicolau	343.188	489.109	-145.921	CRE - TRSN	GOV
	Ec_Adiantam. Comissão Recensamento Eleitoral Da Boa Vista	392.062	565.391	-173.329	CRE - BV	GOV
	Ec_Adiantam. Comissão Recensamento Eleitoral Do Maio	347.398	404.574	-57.176	CRE - MA	GOV
	Ec_Adiantam. Comissão Recensamento Eleitoral De S.Filipe	489.604	675.668	-186.064	CRE - SF	GOV
	Ec_Adiantam. Comissão Recensamento Eleitoral Dos Mosteiros	361.050	464.362	-103.312	CRE - MO	GOV
	Ec_Adiantam. Comissão Recensamento Eleitoral De S.Catarina De Fogo	168.897	460.147	-291.250	CRE - SCFO	GOV
	Ec_Adiantam. Comissão Recensamento Eleitoral Da Brava	342.736	496.297	-153.561	CRE - BR	GOV
<b>Ec_Despesas Internas Orc. De Funcionamento Total</b>		<b>1.105.565.263</b>	<b>952.317.356</b>	<b>153.247.907</b>		
Op_Tesouraria_Saida_Outras		55.266.139		55.266.139	MF	GOV
<b>Op_Tesouraria_Saida_Outras Total</b>		<b>55.266.139</b>		<b>55.266.139</b>		
<b>Total Geral</b>		<b>1.160.831.402</b>	<b>952.317.356</b>	<b>208.514.046</b>		

32%	EGN	66.687.415	MF	55.273.316
25%	GOV	52.378.625	CRE	-2.894.691
43%	FSA	89.448.006		
	<b>Total do Ano</b>	<b>208.514.046</b>		

**CONTAS PROVISÓRIAS 1º TRIMESTRE 2013**

**Mapa II.1.5 - Amortização de Empréstimos**

<b>Class. Econom1</b>	<b>Class. Econom2</b>	<b>Económica3 Descrição</b>	<b>Dotações Orçamentais</b>	<b>Orçamento Corrigido</b>	<b>Cabimentado</b>	<b>Liquidado</b>	<b>Pagamentos Jan. a Mar</b>
03.02-Activos	03.02.01-Mercado interno	03.02.01.04.01-Empréstimos Concedidos Mi Concedidos	11.516.490.000	11.516.490.000	990.377.853	990.377.853	990.377.853
		03.02.01.05.01-Acções E Outras Participações Mi- Aquisições	1.500.000.000	1.500.000.000	525.454.000	0	525.454.000
		03.02.01.08.01-Outros Activos Financeiros Mi - Aquisições	1.300.000.000	1.000.000.000	0	0	0
	03.02.02-Mercado externo	03.02.02.05.01-Acções E Outras Participações Me - Aquisições	0	300.000.000	27.704.081	27.704.081	27.704.081
<b>03.02-Activos financeiros Total</b>			<b>14.316.490.000</b>	<b>14.316.490.000</b>	<b>1.543.535.934</b>	<b>1.018.081.934</b>	<b>1.543.535.934</b>
03.03-Passivos	03.03.01-Mercado interno	03.03.01.04.02-Empréstimos Obtidos Pmi - Amortizações	5.717.797.000	5.717.797.000	1.242.769.784	1.242.769.784	1.242.769.784
	03.03.02-Mercado externo	03.03.02.04.02-Empréstimos Obtidos Pme - Amortizações	2.000.513.000	2.000.513.000	623.312.867	623.312.867	623.312.867
<b>03.03-Passivos Financeiros Total</b>			<b>7.718.310.000</b>	<b>7.718.310.000</b>	<b>1.866.082.651</b>	<b>1.866.082.651</b>	<b>1.866.082.651</b>
Total Geral			<b>22.034.800.000</b>	<b>22.034.800.000</b>	<b>3.409.618.585</b>	<b>2.884.164.585</b>	<b>3.409.618.585</b>

CONTAS PROVISÓRIAS 1º TRIMESTRE 2013

Mapa IV - Receitas Globais dos Serviços e Fundos Autónomos segundo classificação económica e orgânica

INV	RO_DET	GPM - Agência Caboverdiana De Investimentos	MAPM - Instituto Caboverdiano para Igualdade e Equidade do Género	MS - Hospital Central Agostinho Neto	MS - Hospital Central Baptista De Sousa	MS - Centro Nacional De Desenvolvimento o Sanitário	MS - Regiao Sanitária Santiago Norte	MFAP - Instituto Nacional De Estatística
INV	01.03.01.01.03-Donativos Directos Corrente De Governos Estrangeiros							
	01.03.01.02.03-Donativos Directos Capital De Governos Estrangeiros							
	01.03.01.02.09-Outras Transferências de Capital De Governos Estrangeiros						494.487	
	01.03.02.01-Transferencias Correntes De Organismo Internacional							
	01.03.03.01.09-Outras Transferencias Correntes Administração Publica							
	01.04.01.05.04-Rendas De Terrenos							
	01.04.01.05.07-Outras Rendas							
	01.04.01.05.09-Outros rendimentos de propriedade							
	01.04.02.01.01-Venda Mercadorias							
	01.04.02.01.03-Venda Publicações E Impressos							
	01.04.02.01.07-Venda de água							
	01.04.02.01.09-Outras Vendas							
	01.04.02.02.01.00.01-Taxa de serviços de passaportes							
	01.04.02.02.01.00.04-Taxa de serviços policiais							
	01.04.02.02.01.00.08-Taxa de exploração de água							
	01.04.02.02.01.00.09-Taxas de serviços de secretaria							
	01.04.02.02.02.01-Emolumentos E Custas De Portos E Capitancias							
	01.04.02.02.01.09.09 -Outras Taxas diversas							
	01.04.02.02.02.02-Emolumentos E Custas Judiciais							
	01.04.02.02.02.03-Emolumentos E Custas Dos Registos E Notariado							
	01.04.02.02.02.09-Outros emolumentos e custas							
	01.04.02.03.01-Taxas De Serviços Médico-Hospitalares			43.770.354	25.820.087		3.226.977	
	01.04.02.03.09-Outras Taxas De Serviços							
	01.04.02.04.02-Emolumentos Pessoais De Serviços De Justiça							
	01.04.02.04.03-Emolumentos Pessoais Serviços Dos Registos E Notariado							
	01.04.02.04.04-Emolumentos Pessoais Serviços Judiciais Do Contencioso Aduaneiro							
	01.04.02.04.05-Emolumentos Pessoais Custas Judiciais							
	01.04.02.04.08-Emolumentos Pessoais Serviços De Polícia E Fronteira							
	01.04.02.04.09-Emolumentos Pessoais Serviços Diversos							
	01.04.03.01-Multas por infracção ao código da estrada							
	01.04.03.07-Multas e outras penalidades							
	01.04.03.09-Outras Multas E Penalidades							
	01.04.04.01-Outras Transferencias Correntes	2.853.771				5.500	167.820	
	01.04.04.02-Outras Transferencias de Capital							
	01.04.05.02-Reposições não abatidas nos pagamentos	36.900						
<b>INV Total</b>		<b>2.890.671</b>	<b>0</b>	<b>43.770.354</b>	<b>25.820.087</b>	<b>5.500</b>	<b>3.889.284</b>	<b>0</b>
OPT								
	09.01.03.01-Recebidas Pelos Fsa	21.890.265	3.028.485	51.165.354	31.017.810	3.443.355	24.506.910	38.265.114
<b>Total Geral</b>		<b>21.890.265</b>	<b>3.028.485</b>	<b>51.165.354</b>	<b>31.017.810</b>	<b>3.443.355</b>	<b>24.506.910</b>	<b>38.265.114</b>

CONTAS PROVISÓRIAS 1º TRIMESTRE 2013

Mapa IV - Receitas Globais dos Serviços e Fundos Autónomos segundo classificação económica e orgânica

INV	RO_DET	MFP - Autoridade Reguladora De Aquisições Públicas	Forças Armadas	Mai - Polícia Nacional	MJ - Polícia Judiciária	MJ - Comissão De Coordenação E Combate À Droga	Cofre Geral De Justiça	MIEM - Instituto De Estradas
INV	01.03.01.01.03-Donativos Directos Corrente De Governos Estrangeiros							
	01.03.01.02.03-Donativos Directos Capital De Governos Estrangeiros							
	01.03.01.02.09-Outras Transferências de Capital De Governos Estrangeiros							
	01.03.02.01-Transferencias Correntes De Organismo Internacional							
	01.03.03.01.09-Outras Transferencias Correntes Administração Pública							
	01.04.01.05.04-Rendas De Terrenos							
	01.04.01.05.07-Outras Rendas							
	01.04.01.05.09-Outros rendimentos de propriedade							
	01.04.02.01.01-Venda Mercadorias							
	01.04.02.01.03-Venda Publicações E Impressos							
	01.04.02.01.07-Venda de água							
	01.04.02.01.09-Outras Vendas							
	01.04.02.02.01.00.01-Taxa de serviços de passaportes							
	01.04.02.02.01.00.04-Taxa de serviços policiais							
	01.04.02.02.01.00.08-Taxa de exploração de água							
	01.04.02.02.01.00.09-Taxas de serviços de secretaria							
	01.04.02.02.02.01-Emolumentos E Custas De Portos E Capitania							
	01.04.02.02.01.09.09 -Outras Taxas diversas							
	01.04.02.02.02.02-Emolumentos E Custas Judiciais							
	01.04.02.02.02.03-Emolumentos E Custas Dos Registos E Notaria							
	01.04.02.02.02.09-Outros emolumentos e custas						17.293.878	
	01.04.02.03.01-Taxas De Serviços Médico-Hospitalares							
	01.04.02.03.09-Outras Taxas De Serviços							
	01.04.02.04.02-Emolumentos Pessoais De Serviços De Justiça							
	01.04.02.04.03-Emolumentos Pessoais Serviços Dos Registos E N						55.025.841	
	01.04.02.04.04-Emolumentos Pessoais Serviços Judiciais Do Con							
	01.04.02.04.05-Emolumentos Pessoais Custas Judiciais							
	01.04.02.04.08-Emolumentos Pessoais Serviços De Polícia E For							
	01.04.02.04.09-Emolumentos Pessoais Serviços Diversos						11.351.035	
	01.04.03.01-Multas por infracção ao código da estrada							
	01.04.03.07-Multas e outras penalidades							
	01.04.03.09-Outras Multas E Penalidades							
	01.04.04.01-Outras Transferencias Correntes							
	01.04.04.02-Outras Transferencias de Capital							
	01.04.05.02-Reposições não abatidas nos pagamentos							
<b>INV Total</b>		<b>0</b>	<b>0</b>	<b>0</b>	<b>0</b>	<b>0</b>	<b>83.670.754</b>	<b>0</b>
OPT				0				
	09.01.03.01-Recebidas Pelos Fsa	7.847.064	178.564.029	436.218.147	57.293.554	2.949.778		7.789.449
<b>Total Geral</b>		<b>7.847.064</b>	<b>178.564.029</b>	<b>436.218.147</b>	<b>57.293.554</b>	<b>2.949.778</b>	<b>0</b>	<b>7.789.449</b>

CONTAS PROVISÓRIAS 1º TRIMESTRE 2013

Mapa IV - Receitas Globais dos Serviços e Fundos Autónomos segundo classificação económica e orgânica

INV	RO_DET	MIEM - Laboratório De Engenharia Civil	MITM - Instituto Marítimo Portuario	MIEM - Fundo Autónomo De Manutenção Rodoviária	MIEM - Instituto Nacional De Desenvolviment o Das Pescas	MAHOT- Instituto Nacional De Meteorologia E Geofísica	MAHOT- Instituto Nacional De Gestão De Recursos Hídricos	MJEDRH - Centro De Juventude
INV	01.03.01.01.03-Donativos Directos Corrente De Governos Estrang							
	01.03.01.02.03-Donativos Directos Capital De Governos Estrangei							
	01.03.01.02.09-Outras Transferências de Capital De Governos Est							
	01.03.02.01-Transferencias Correntes De Organismo Internaciona							
	01.03.03.01.09-Outras Transferencias Correntes Administração Pu							
	01.04.01.05.04-Rendas De Terrenos							
	01.04.01.05.07-Outras Rendas		47.620					
	01.04.01.05.09-Outros rendimentos de propriedade				2.000.000			
	01.04.02.01.01-Venda Mercadorias							
	01.04.02.01.03-Venda Publicações E Impressos		117.155					
	01.04.02.01.07-Venda de água							
	01.04.02.01.09-Outras Vendas				3.400.000		26.085	
	01.04.02.02.01.00.01-Taxa de serviços de passaportes							
	01.04.02.02.01.00.04-Taxa de serviços policiais							
	01.04.02.02.01.00.08-Taxa de exploração de água						14.743.476	
	01.04.02.02.01.00.09-Taxas de serviços de secretaria		175.000					
	01.04.02.02.02.01-Emolumentos E Custas De Portos E Capitania		19.931.127					
	01.04.02.02.01.09.09 -Outras Taxas diversas		1.356.335	99.253.152		22.000.000		
	01.04.02.02.02.02-Emolumentos E Custas Judiciais							
	01.04.02.02.02.03-Emolumentos E Custas Dos Registos E Notaria							
	01.04.02.02.02.09-Outros emolumentos e custas						9.000	
	01.04.02.03.01-Taxas De Serviços Médico-Hospitalares							
	01.04.02.03.09-Outras Taxas De Serviços						47.586	
	01.04.02.04.02-Emolumentos Pessoais De Serviços De Justiça							
	01.04.02.04.03-Emolumentos Pessoais Serviços Dos Registos E N							
	01.04.02.04.04-Emolumentos Pessoais Serviços Judiciais Do Con							
	01.04.02.04.05-Emolumentos Pessoais Custas Judiciais							
	01.04.02.04.08-Emolumentos Pessoais Serviços De Polícia E Fro							
	01.04.02.04.09-Emolumentos Pessoais Serviços Diversos	2.884.604						
	01.04.03.01-Multas por infracção ao código da estrada							
	01.04.03.07-Multas e outras penalidades							
	01.04.03.09-Outras Multas E Penalidades		6.545				989.197	
	01.04.04.01-Outras Transferencias Correntes		7.800			26.715	1.010.260	
	01.04.04.02-Outras Transferencias de Capital							
	01.04.05.02-Reposições não abatidas nos pagamentos							
<b>INV Total</b>		<b>2.884.604</b>	<b>21.641.582</b>	<b>99.253.152</b>	<b>5.400.000</b>	<b>22.026.715</b>	<b>16.825.604</b>	<b>0</b>
OPT								
	09.01.03.01-Recebidas Pelos Fsa	2.579.679	5.448.201		3.029.088	3.375.036	2.916.186	8.278.740
<b>Total Geral</b>		<b>2.579.679</b>	<b>5.448.201</b>	<b>0</b>	<b>3.029.088</b>	<b>3.375.036</b>	<b>2.916.186</b>	<b>8.278.740</b>



CONTAS PROVISÓRIAS 1º TRIMESTRE 2013

Mapa IV - Receitas Globais dos Serviços e Fundos Autónomos segundo classificação económica e orgânica

INV	RO_DET	MJEDRH - Instituto De Emprego E Formação Profissional	MJEDRH - Instituto Caboverdiano Da Criança e do Adolescente	MED - Fundação Caboverdiana De Acção Social E Escolar	MDR - Instituto Nacional De Investigação E Des. Agrário	MESCI - Universidade De Cabo Verde	Mesci - Instituto Universitário De Educação	MCom - Instituto Das Comunidades
INV	01.03.01.01.03-Donativos Directos Corrente De Governos Estrang							
	01.03.01.02.03-Donativos Directos Capital De Governos Estrangei	24.149.100						
	01.03.01.02.09-Outras Transferências de Capital De Governos Est							
	01.03.02.01-Transferencias Correntes De Organismo Internaciona							
	01.03.03.01.09-Outras Transferencias Correntes Administração Pu							
	01.04.01.05.04-Rendas De Terrenos							
	01.04.01.05.07-Outras Rendas				86.000			
	01.04.01.05.09-Outros rendimentos de propriedade				71.608			
	01.04.02.01.01-Venda Mercadorias			1.121.678				
	01.04.02.01.03-Venda Publicações E Impressos							
	01.04.02.01.07-Venda de água							
	01.04.02.01.09-Outras Vendas				47.735			
	01.04.02.02.01.00.01-Taxa de serviços de passaportes							
	01.04.02.02.01.00.04-Taxa de serviços policiais							
	01.04.02.02.01.00.08-Taxa de exploração de água							
	01.04.02.02.01.00.09-Taxas de serviços de secretaria					94.714.815	10.664.826	
	01.04.02.02.02.01-Emolumentos E Custas De Portos E Capitania							
	01.04.02.02.01.09.09 -Outras Taxas diversas				570.466			
	01.04.02.02.02.02-Emolumentos E Custas Judiciais							
	01.04.02.02.02.03-Emolumentos E Custas Dos Registos E Notaria							
	01.04.02.02.02.09-Outros emolumentos e custas							
	01.04.02.03.01-Taxas De Serviços Médico-Hospitalares							
	01.04.02.03.09-Outras Taxas De Serviços							
	01.04.02.04.02-Emolumentos Pessoais De Serviços De Justiça							
	01.04.02.04.03-Emolumentos Pessoais Serviços Dos Registos E N							
	01.04.02.04.04-Emolumentos Pessoais Serviços Judiciais Do Con							
	01.04.02.04.05-Emolumentos Pessoais Custas Judiciais							
	01.04.02.04.08-Emolumentos Pessoais Serviços De Polícia E Fro							
	01.04.02.04.09-Emolumentos Pessoais Serviços Diversos							
	01.04.03.01-Multas por infracção ao código da estrada							
	01.04.03.07-Multas e outras penalidades							
	01.04.03.09-Outras Multas E Penalidades							
	01.04.04.01-Outras Transferencias Correntes							
	01.04.04.02-Outras Transferencias de Capital	4.217.636						
	01.04.05.02-Reposições não abatidas nos pagamentos							
<b>INV Total</b>		<b>28.366.736</b>	<b>0</b>	<b>1.121.678</b>	<b>775.809</b>	<b>94.714.815</b>	<b>10.664.826</b>	<b>0</b>
OPT								
	09.01.03.01-Recebidas Pelos Fsa	16.607.040	8.871.450	164.610.895	7.490.565	64.433.076	13.583.781	5.247.806
							0	
<b>Total Geral</b>		<b>16.607.040</b>	<b>8.871.450</b>	<b>164.610.895</b>	<b>7.490.565</b>	<b>64.433.076</b>	<b>13.583.781</b>	<b>5.247.806</b>

CONTAS PROVISÓRIAS 1º TRIMESTRE 2013

Mapa IV - Receitas Globais dos Serviços e Fundos Autónomos segundo classificação económica e orgânica

INV	RO_DET	MC - Arquivo Histórico Nacional	MC - Instituto Da Biblioteca Nacional E Do Livro	MC - Instituto De Investigação E Património Cultural	Mc - Fundo Autonomo Da Cultura	Total Geral
INV	01.03.01.01.03-Donativos Directos Corrente De Governos Estrangeiros					0
	01.03.01.02.03-Donativos Directos Capital De Governos Estrangeiros					24.149.100
	01.03.01.02.09-Outras Transferências de Capital De Governos Estrangeiros					494.487
	01.03.02.01-Transferencias Correntes De Organismo Internacional					0
	01.03.03.01.09-Outras Transferencias Correntes Administração Pública					0
	01.04.01.05.04-Rendas De Terrenos					0
	01.04.01.05.07-Outras Rendas		75.000			208.620
	01.04.01.05.09-Outros rendimentos de propriedade					2.071.608
	01.04.02.01.01-Venda Mercadorias					1121678
	01.04.02.01.03-Venda Publicações E Impressos		21.980			139.135
	01.04.02.01.07-Venda de água					0
	01.04.02.01.09-Outras Vendas					3.473.820
	01.04.02.02.01.00.01-Taxa de serviços de passaportes					0
	01.04.02.02.01.00.04-Taxa de serviços policiais					0
	01.04.02.02.01.00.08-Taxa de exploração de água					14.743.476
	01.04.02.02.01.00.09-Taxas de serviços de secretaria					105.554.641
	01.04.02.02.02.01-Emolumentos E Custas De Portos E Capitania					19.931.127
	01.04.02.02.01.09.09 -Outras Taxas diversas					123.179.953
	01.04.02.02.02.02-Emolumentos E Custas Judiciais					0
	01.04.02.02.02.03-Emolumentos E Custas Dos Registos E Notaria					0
	01.04.02.02.02.09-Outros emolumentos e custas					17.302.878
	01.04.02.03.01-Taxas De Serviços Médico-Hospitalares					72.817.418
	01.04.02.03.09-Outras Taxas De Serviços					47.586
	01.04.02.04.02-Emolumentos Pessoais De Serviços De Justiça					0
	01.04.02.04.03-Emolumentos Pessoais Serviços Dos Registos E N					55.025.841
	01.04.02.04.04-Emolumentos Pessoais Serviços Judiciais Do Con					0
	01.04.02.04.05-Emolumentos Pessoais Custas Judiciais					0
	01.04.02.04.08-Emolumentos Pessoais Serviços De Polícia E Fro					0
	01.04.02.04.09-Emolumentos Pessoais Serviços Diversos					14.235.639
	01.04.03.01-Multas por infracção ao código da estrada					0
	01.04.03.07-Multas e outras penalidades					0
	01.04.03.09-Outras Multas E Penalidades					995.742
	01.04.04.01-Outras Transferencias Correntes					4.071.866
	01.04.04.02-Outras Transferencias de Capital					4.217.636
	01.04.05.02-Reposições não abatidas nos pagamentos					36.900
						0
<b>INV Total</b>		<b>0</b>	<b>96.980</b>	<b>0</b>	<b>0</b>	<b>463.819.151</b>
OPT						0
	09.01.03.01-Recebidas Pelos Fsa	9.017.607	6.780.117	11.121.081	833.334	1.198.202.996
<b>Total Geral</b>		<b>9.017.607</b>	<b>6.780.117</b>	<b>11.121.081</b>	<b>833.334</b>	<b>1.198.202.996</b>

**CONTAS PROVISÓRIAS 1º TRIMESTRE 2013**  
**Mapa V - Despesas Globais dos Serviços e Fundos autónomos segundo classificação económica e orgânica**

O_NAT	RO_N1	RO_N2	RO_DET	GPM - Agência Caboverdiana De Investimentos	MAPM - Instituto Caboverdiano para Igualdade e Equidade do Género	MS - Hospital Central Agostinho Neto	MS - Hospital Central Baptista De Sousa	MS - Centro Nacional De Desenvolvimento Sanitário	MS - Região Sanitária Santiago Norte	MFAP - Instituto Nacional De Estatística
FUN	02-Despes	02.01-Desp	02.01.01.01.01-Pessoal Dos Quadros Especia	0					0	
			02.01.01.01.02-Pessoal Do Quadro	639.664	1.654.767			837.321	0	16.222.248
			02.01.01.01.03-Pessoal Contratado	12.285.294		19.383.604	16.336.822		3.994.724	3.690.510
			02.01.01.01.04-Pessoal Em Regime De Aven	910.052			52.200			0
			02.01.01.02.01-Gratificações Permanentes		0		448.450			0
			02.01.01.02.02-Subsídios Permanentes	150.394	28.809			90.243	0	1.670.736
			02.01.01.02.03-Despesas De Representação				85.920			0
			02.01.01.02.04-Gratificações Eventuais			144.000	931.700	0	0	19.799
			02.01.01.02.05-Horas Extraordinárias	118.161	8.744		1.218.935	0	0	0
			02.01.01.02.06-Alimentação E Alojamento				388.657		34.000	0
			02.01.01.02.07-Formação			2.107.977				0
			02.01.01.02.08-Subsídio De Instalação							0
			02.01.01.02.09-Outros Suplementos E Abono	0		1.824.753		0	0	0
			02.01.01.03.02-Recrutamentos E Nomeações	0						0
			02.01.01.03.03-Progressões							0
			02.01.01.03.04-Reclassificações							0
			02.01.01.03.05-Regressos							0
			02.01.01.03.06-Promoções							0
			02.01.02.01.01-Contribuições Para A Segurar	1.952.729	253.845	1.595.053	2.334.801	0	484.517	3.150.957
			02.01.02.01.02-Encargos Com A Saúde							0
			02.01.02.01.03-Abono De Família			122.800		1.800		0
			02.01.02.01.04-Seguros De Acidentes No Tra	20.492	6.150					13.414
			02.01.02.01.09-Encargos Diversos De Segurança Social							0
			<b>02.01-Despesas com pessoal Total</b>	<b>16.076.786</b>	<b>1.952.315</b>	<b>25.178.187</b>	<b>21.797.485</b>	<b>929.364</b>	<b>4.513.241</b>	<b>24.767.664</b>
			02.02-Aqui							
			02.02.01.00.01-Matérias Primas E Subsidiárias							0
			02.02.01.00.02-Medicamentos			32.688.554	27.502.621			0
			02.02.01.00.03-Produtos Alimentares			10.017.591	2.598.680			0
			02.02.01.00.04-Roupa Vestuário E Calçado				4.600		43.900	0
			02.02.01.00.05-Material De Escritório	53.075	0	917.034	1.864.210	0	210.156	159.444
			02.02.01.00.06-Material De Consumo Clínico				566.645			0
			02.02.01.00.07-Munições Explosivos E Outro Mat Militar							0
			02.02.01.00.09-Material De Transporte - Peças							0
			02.02.01.01.00-Livros E Documentação Técnica							0
			02.02.01.01.02-Combustíveis E Lubrificantes	160.000	52.500	1.859.567	1.271.806	60.000	450.024	143.703
			02.02.01.01.03-Material De Limpeza, Higiene	12.611	0	1.557.661		0	26.855	0
			02.02.01.01.04-Material De Conservação E R	0						0
			02.02.01.09.09-Outros Bens	26.225	0		266.083	0	335.097	16.500
			02.02.02.00.01-Rendas E Alugueres	945.000			366.000			2.881.200
			02.02.02.00.02-Conservação E Reparação De	59.610	11.650	3.315.581	477.402	1.650	684.223	21.160
			02.02.02.00.03-Comunicações	220.924	0	500.073	827.789	31.221	259.033	207.352
			02.02.02.00.04-Transportes			0		0		0
			02.02.02.00.05-Agua	107.666	28.774	2.000.550	460.777	12.612	93.259	48.682
			02.02.02.00.06-Energia Eléctrica	480.044	84.216	4.177.250	3.093.702	64.675	89.960	639.477
			02.02.02.00.07-Publicidade E Propaganda	10.000	0			0		0
			02.02.02.00.08-Representação Dos Serviços	25.000		218.557				14.060
			02.02.02.00.09-Deslocações E Estadas	818.081	0	2.385.379	185.540	0	76.929	197.874
			02.02.02.01.00-Vigilância E Segurança	537.228	0		216.555	205.522		138.000
			02.02.02.01.01-Limpeza Higiene E Conforto			1.142.260	998.868		1.634	212.750
			02.02.02.01.02-Honorários	0				0		0
			02.02.02.01.03.01-Assistência Técnica - Res	246.180	0	6.068.048	108.640		31.100	
			02.02.02.01.03.02-Assistência Técnica - Não Residentes							0
			02.02.02.09.09-Outros Serviços	28.175	20.000	5.610.296	1.791.274	0	365.017	211.840
			<b>02.02-Aquisição de bens e serviços Total</b>	<b>3.729.819</b>	<b>197.140</b>	<b>72.458.401</b>	<b>42.601.192</b>	<b>375.680</b>	<b>2.667.187</b>	<b>4.892.042</b>
			02.04-Juro			126.836				0
			<b>02.04-Juros e outros encargos Total</b>	<b>0</b>	<b>0</b>	<b>126.836</b>	<b>0</b>	<b>0</b>	<b>0</b>	<b>0</b>
			02.06-Tran							
			02.06.01.01-Transferências Correntes							0
			02.06.01.09.01-Outros Transferências Correntes				127.500			0
			02.06.02.01.01-Quotas A Organismos Interna	0						0
			02.06.02.01.09-Outros Organismos Internacionais - Correntes							0
			02.06.03.01.09-Outras Transferências Administrações Públicas Corr							0
			02.06.03.02.09-Outras Transferências Administrações Públicas Capi							0
			<b>02.06-Transferências Total</b>	<b>0</b>	<b>0</b>	<b>0</b>	<b>127.500</b>	<b>0</b>	<b>0</b>	<b>0</b>
			02.07-Bend							
			02.07.01.01.04-Pensões de reserva							0
			02.07.02.01.09-Outros Benefícios Sociais Em Numerário							0
			<b>02.07-Benefícios Sociais Total</b>	<b>0</b>	<b>0</b>	<b>0</b>	<b>0</b>	<b>0</b>	<b>0</b>	<b>0</b>
			02.08-Outr	9.432		233.477	53.073	0	0	104.236
			02.08.02.01.02-Bolsas De Estudo E Outros Benefícios Educacionais							0
			02.08.02.01.09-Id Outras Correntes							0
			02.08.07-Outras Despesas Residual	0						0
			<b>02.08-Outras Despesas Total</b>	<b>9.432</b>	<b>0</b>	<b>233.477</b>	<b>53.073</b>	<b>0</b>	<b>0</b>	<b>104.236</b>
			<b>02-Despesas Total</b>	<b>19.816.037</b>	<b>2.149.455</b>	<b>97.996.901</b>	<b>64.579.250</b>	<b>1.305.044</b>	<b>7.180.428</b>	<b>29.763.942</b>
			03-Activos							
			03.01-Activ							
			03.01.01.02.03.01-Equipamento Administrativo	0						0
			03.01.01.02.04.01-Outra Maquinaria E Equipamento - Aquisições							0
			03.01.04.04.01.01-Propriedade Industrial E Outros Direito-Aquisições							0
			<b>03.01-Activos Não Financeiros Total</b>	<b>0</b>	<b>0</b>	<b>0</b>	<b>0</b>	<b>0</b>	<b>0</b>	<b>0</b>
			<b>03-Activos E Passivos Total</b>	<b>0</b>	<b>0</b>	<b>0</b>	<b>0</b>	<b>0</b>	<b>0</b>	<b>0</b>
FUN Total				19.816.037	2.149.455	97.996.901	64.579.250	1.305.044	7.180.428	29.763.942
OUT						0	0		15.497.448	
Total Geral				19.816.037	2.149.455	97.996.901	64.579.250	1.305.044	22.677.876	29.763.942

**CONTAS PROVISÓRIAS 1º TRIMESTRE 2013**  
**Mapa V - Despesas Globais dos Serviços e Fundos autónomos segundo classificação económica e orgânica**

O_NAT	RO_N1	RO_N2	RO_DET	MFP - Autoridade Reguladora De Aquisições Públicas	Forças Armadas	MAI - Polícia Nacional	MJ - Polícia Judiciária	MJ - Comissão De Coordenação E Combate À Droga	MJ - Cofre Geral de Justiça	MIEM - Instituto De Estradas
FUN	02-Despes	02.01-Des	02.01.01.01.01-Pessoal Dos Quadros Especia		388.590					0
			02.01.01.01.02-Pessoal Do Quadro		96.055.903	289.512.117	11.094.643	1.505.014		4.210.488
			02.01.01.01.03-Pessoal Contratado	3.783.001	0	2.395.112	504.680		39.583.768	
			02.01.01.01.04-Pessoal Em Regime De Aven			348.287				0
			02.01.01.02.01-Gratificações Permanentes	562.500	85.419		24.000		8.196.271	
			02.01.01.02.02-Subsídios Permanentes	60.002	123.280	54.925.585	3.810.593		14.289.930	741.873
			02.01.01.02.03-Despesas De Representação		40.800		37.155			0
			02.01.01.02.04-Gratificações Eventuais	0	16.000	2.735.136			49.402	
			02.01.01.02.05-Horas Extraordinárias	11.289			0	27.724		0
			02.01.01.02.06-Alimentação E Alojamento		35.188.400	3.083.200	0			0
			02.01.01.02.07-Formação	17.000	1.686.620	1.363.550				30.000
			02.01.01.02.08-Subsídio De Instalação		6.000	163.000	0			0
			02.01.01.02.09-Outros Suplementos E Abono			0				0
			02.01.01.03.02-Recrutamentos E Nomeações			0				0
			02.01.01.03.03-Progressões		0	0				0
			02.01.01.03.04-Reclassificações							0
			02.01.01.03.05-Regressos			0				0
			02.01.01.03.06-Promoções		0	0				0
			02.01.02.01.01-Contribuições Para A Segurar	379.498	3.949.313	13.377.639	720.087		4.709.252	742.856
			02.01.02.01.02-Encargos Com A Saúde		403.550					0
			02.01.02.01.03-Abono De Família	2.999	566.000	1.550.023	76.000	7.202		0
			02.01.02.01.04-Seguros De Acidentes No Tra	0		9.635.437	0			7.267
			02.01.02.01.09-Encargos Diversos De Segura		0					0
			<b>02.01-Despesas com pessoal Total</b>	<b>4.816.289</b>	<b>138.509.875</b>	<b>379.089.086</b>	<b>16.267.158</b>	<b>1.539.940</b>	<b>66.828.623</b>	<b>5.732.484</b>
			02.02-Aqui							0
			02.02.01.00.01-Matérias Primas E Subsidiária							0
			02.02.01.00.02-Medicamentos							0
			02.02.01.00.03-Produtos Alimentares					567.842		0
			02.02.01.00.04-Roupa Vestuário E Calçado		2.391.439	404.056	0	0		0
			02.02.01.00.05-Material De Escritório	0	441.565	506.710	33.235	66.925	847.924	15.668
			02.02.01.00.06-Material De Consumo Clínico							0
			02.02.01.00.07-Munições Explosivos E Outro		0	21.000	0			0
			02.02.01.00.09-Material De Transporte - Peça		0				138.000	0
			02.02.01.01.00-Livros E Documentação Técn	0						0
			02.02.01.01.02-Combustíveis E Lubrificantes	100.000	1.084.490	9.207.233	281.000	212.046	5.325.677	75.000
			02.02.01.01.03-Material De Limpeza, Higiene	0					62.688	
			02.02.01.01.04-Material De Conservação E R					133.613	72.500	0
			02.02.01.09.09-Outros Bens	0	143.500	2.547.037	257.945			0
			02.02.02.00.01-Rendas E Alugueres			2.393.100	105.240		4.287.442	
			02.02.02.00.02-Conservação E Reparação De	29.656	90.946	819.319		118.000	100.705	21.060
			02.02.02.00.03-Comunicações	50.325	327.406	2.577.711	207.792		199.012	67.725
			02.02.02.00.04-Transportes							0
			02.02.02.00.05-Agua	34.293	465.290	232.159	0		364.208	52.500
			02.02.02.00.06-Energia Eléctrica	0	1.364.041	37.957	0	230.000	13.147	65.406
			02.02.02.00.07-Publicidade E Propaganda	44.674		237.542				0
			02.02.02.00.08-Representação Dos Serviços	0	0	5.000	46.480		9.538	4.240
			02.02.02.00.09-Deslocações E Estadas	310.857	1.483.964	531.807	201.375	26.300	606.716	161.226
			02.02.02.01.00-Vigilância E Segurança	198.720			33.039		1.226.130	74.662
			02.02.02.01.01-Limpeza Higiene E Conforto		301.852	217.737	186.875	49.999	2.416.150	70.374
			02.02.02.01.02-Honorários							0
			02.02.02.01.03.01-Assistência Técnica - Res		0			45.000		141.000
			02.02.02.01.03.02-Assistência Técnica - Não							0
			02.02.02.09.09-Outros Serviços	71.500	530.730	1.073.534	47.955	130.025	525.404	41.186
			<b>02.02-Aquisição de bens e serviços Total</b>	<b>840.025</b>	<b>8.625.223</b>	<b>20.811.902</b>	<b>1.534.549</b>	<b>1.446.137</b>	<b>16.195.241</b>	<b>790.047</b>
			02.04-Juro						5.268.972	
			<b>02.04-Juros e outros encargos Total</b>	<b>0</b>	<b>0</b>	<b>0</b>	<b>0</b>	<b>0</b>	<b>5.268.972</b>	<b>0</b>
			02.06-Tran							0
			02.06.01.01-Transferências Correntes							0
			02.06.01.09.01-Outros Transferências Corren					90.030	17.293	
			02.06.02.01.01-Quotas A Organismos Interna		0					0
			02.06.02.01.09-Outros Organismos Internacio							0
			02.06.03.01.09-Outras Transferências Admini							0
			02.06.03.02.09-Outras Transferências Admini							0
			<b>02.06-Transferências Total</b>	<b>0</b>	<b>0</b>	<b>0</b>	<b>0</b>	<b>90.030</b>	<b>17.293</b>	<b>0</b>
			02.07-Bend		18.523.942					0
			02.07.02.01.09-Outros Benefícios Sociais Em							0
			<b>02.07-Benefícios Sociais Total</b>	<b>0</b>	<b>18.523.942</b>	<b>0</b>	<b>0</b>	<b>0</b>	<b>0</b>	<b>0</b>
			02.08-Outr		3.941.204	4.679.615	294.341	28.296	1.193.805	54.497
			02.08.02.01.02-Bolsas De Estudo E Outros B							0
			02.08.02.01.09-Id Outras Correntes							0
			02.08.07-Outras Despesas Residual		4.406.717	1.441.560				0
			<b>02.08-Outras Despesas Total</b>	<b>0</b>	<b>8.347.921</b>	<b>6.121.175</b>	<b>294.341</b>	<b>28.296</b>	<b>1.193.805</b>	<b>54.497</b>
			<b>02-Despesas Total</b>	<b>5.656.314</b>	<b>174.006.961</b>	<b>406.022.163</b>	<b>18.096.048</b>	<b>3.104.403</b>	<b>89.503.934</b>	<b>6.577.028</b>
			03-Activos							0
			03.01-Activ							0
			03.01.01.02.03.01-Equipamento Administrativ		0					0
			03.01.01.02.04.01-Outra Maquinaria E Equipa							0
			03.01.04.04.01.01-Propriedade Industrial E O							0
			<b>03.01-Activos Não Financeiros Total</b>	<b>0</b>	<b>0</b>	<b>0</b>	<b>0</b>	<b>0</b>	<b>0</b>	<b>0</b>
			<b>03-Activos E Passivos Total</b>	<b>0</b>	<b>0</b>	<b>0</b>	<b>0</b>	<b>0</b>	<b>0</b>	<b>0</b>
FUN Total				5.656.314	174.006.961	406.022.163	18.096.048	3.104.403	89.503.934	6.577.028
OUT					4.557.068	30.195.984	39.197.506			
<b>Total Geral</b>				<b>5.656.314</b>	<b>178.564.029</b>	<b>436.218.147</b>	<b>57.293.554</b>	<b>3.104.403</b>	<b>89.503.934</b>	<b>6.577.028</b>

## CONTAS PROVISÓRIAS 1º TRIMESTRE 2013

## Mapa V - Despesas Globais dos Serviços e Fundos autónomos segundo classificação económica e orgânica

O_NAT	RO_N1	RO_N2	RO_DET	MIEM - Laboratório De Engenharia Civil	MITM - Instituto Marítimo Portuario	MIEM - Fundo Autónimo De Manutenção Rodoviária	MIEM - Instituto Nacional De Desenvolviment o Das Pescas	MAHOT - Instituto Nacional De Meteorologia E Geofísica	MAHOT - Instituto Nacional De Gestão De Recursos Hídricos	MJEDRH - Centro De Juventude
FUN	02-Despes	02.01-Desp	02.01.01.01.01-Pessoal Dos Quadros Especia							
			02.01.01.01.02-Pessoal Do Quadro	3.724.858	17.795.208	641.282	7.398.598	16.292.505	11.102.939	
			02.01.01.01.03-Pessoal Contratado	361.050	723.686	161.096		5.683.694	1.074.441	6.685.388
			02.01.01.01.04-Pessoal Em Regime De Aven			188.506				
			02.01.01.02.01-Gratificações Permanentes		555.010	0			283.497	
			02.01.01.02.02-Subsídios Permanentes			4.268		2.124.063	184.334	
			02.01.01.02.03-Despesas De Representação							
			02.01.01.02.04-Gratificações Eventuais	33.660	67.556		269.636			
			02.01.01.02.05-Horas Extraordinárias		31.389	0	15.577	1.291.809	209.536	
			02.01.01.02.06-Alimentação E Alojamento					0	111.196	
			02.01.01.02.07-Formação	0				106.515	0	
			02.01.01.02.08-Subsídio De Instalação					0		
			02.01.01.02.09-Outros Suplementos E Abono		210.002	0	0	159.826	0	0
			02.01.01.03.02-Recrutamentos E Nomeações							
			02.01.01.03.03-Progressões						0	
			02.01.01.03.04-Reclassificações							
			02.01.01.03.05-Reingressos						0	
			02.01.01.03.06-Promoções							
			02.01.02.01.01-Contribuições Para A Segurar	576.104	1.107.887	17.100	1.093.309	3.648.816	1.829.290	
			02.01.02.01.02-Encargos Com A Saúde							
			02.01.02.01.03-Abono De Família		21.802					
			02.01.02.01.04-Seguros De Acidentes No Tra	25.149	0	3.168	35.716	63.342	67.442	
			02.01.02.01.09-Encargos Diversos De Segura					115.693	0	
			<b>02.01-Despesas com pessoal Total</b>	<b>4.720.821</b>	<b>20.512.540</b>	<b>1.015.420</b>	<b>8.812.836</b>	<b>29.486.263</b>	<b>14.862.675</b>	<b>6.685.388</b>
			02.02-Aqui							
			02.02.01.00.01-Matérias Primas E Subsidiária							
			02.02.01.00.02-Medicamentos							
			02.02.01.00.03-Produtos Alimentares							
			02.02.01.00.04-Roupa Vestuário E Calçado	0	0					
			02.02.01.00.05-Material De Escritório	22.705	169.112	17.034	0	361.855	12.000	14.500
			02.02.01.00.06-Material De Consumo Clínico							
			02.02.01.00.07-Munições Explosivos E Outro							
			02.02.01.00.09-Material De Transporte - Peça					96.708		
			02.02.01.01.00-Livros E Documentação Técn				0			
			02.02.01.01.02-Combustíveis E Lubrificantes	52.500	156.025	0	0	497.367	327.043	0
			02.02.01.01.03-Material De Limpeza, Higiene	0	121.945		0	64.211	0	
			02.02.01.01.04-Material De Conservação E R			0	0	92.277	26.510	
			02.02.01.09.09-Outros Bens		12.012		0	175.426	0	
			02.02.02.00.01-Rendas E Alugueres		357.000	129.000	0	36.666	0	375.000
			02.02.02.00.02-Conservação E Reparação De	121.119	113.850	31.825	0	178.678	20.000	46.900
			02.02.02.00.03-Comunicações	57.966	320.955	30.735	0	888.743	171.517	201.943
			02.02.02.00.04-Transportes					382.040		
			02.02.02.00.05-Água	16.354	39.447	0	0	282.051	26.676	46.760
			02.02.02.00.06-Energia Eléctrica	242.919	0	28.985	0	608.319	0	143.460
			02.02.02.00.07-Publicidade E Propaganda					0		
			02.02.02.00.08-Representação Dos Serviços			0	0	605.479	0	
			02.02.02.00.09-Deslocações E Estadas	196.970	419.726	75.401	0	664.728	52.140	0
			02.02.02.01.00-Vigilância E Segurança	119.600	0		0	393.849	109.802	
			02.02.02.01.01-Limpeza Higiene E Conforto			5.020		108.000	1.650	6.452
			02.02.02.01.02-Honorários				0		57.500	
			02.02.02.01.03.01-Assistência Técnica - Res	0		0		129.228		
			02.02.02.01.03.02-Assistência Técnica - Não							
			02.02.02.09.09-Outros Serviços	10.433	250.849		0	258.222	0	
			<b>02.02-Aquisição de bens e serviços Total</b>	<b>840.566</b>	<b>1.960.921</b>	<b>318.000</b>	<b>0</b>	<b>5.823.847</b>	<b>804.838</b>	<b>835.015</b>
			02.04-Juro							
			02.04.03-Outros encargos							
			<b>02.04-Juros e outros encargos Total</b>	<b>0</b>	<b>0</b>	<b>0</b>	<b>0</b>	<b>0</b>	<b>0</b>	<b>0</b>
			02.06-Tran							
			02.06.01.01-Transferências Correntes							
			02.06.01.09.01-Outros Transferências Corren							
			02.06.02.01.01-Quotas A Organismos Interna			0		0		
			02.06.02.01.09-Outros Organismos Internacio							
			02.06.03.01.09-Outras Transferências Admini							
			02.06.03.02.09-Outras Transferências Admini							
			<b>02.06-Transferências Total</b>	<b>0</b>	<b>0</b>	<b>0</b>	<b>0</b>	<b>0</b>	<b>0</b>	<b>0</b>
			02.07-Bend							
			02.07.01.01.04-Pensões de reserva							
			02.07.02.01.09-Outros Benefícios Sociais Em							
			<b>02.07-Benefícios Sociais Total</b>	<b>0</b>	<b>0</b>	<b>0</b>	<b>0</b>	<b>0</b>	<b>0</b>	<b>0</b>
			02.08-Outr							
			02.08.01-Seguros	15.248	99.726	0	0	7.677	65.819	118.067
			02.08.02.01.02-Bolsas De Estudo E Outros B							
			02.08.02.01.09-Id Outras Correntes					4.715		
			02.08.07-Outras Despesas Residual						0	
			<b>02.08-Outras Despesas Total</b>	<b>15.248</b>	<b>99.726</b>	<b>0</b>	<b>0</b>	<b>12.392</b>	<b>65.819</b>	<b>118.067</b>
			<b>02-Despesas Total</b>	<b>5.576.635</b>	<b>22.573.187</b>	<b>1.333.420</b>	<b>8.812.836</b>	<b>35.322.502</b>	<b>15.733.332</b>	<b>7.638.470</b>
			03-Activos							
			03.01-Activ							
			03.01.01.02.03.01-Equipamento Administrativ							0
			03.01.01.02.04.01-Outra Maquinaria E Equipa							
			03.01.04.04.01.01-Propriedade Industrial E O							
			<b>03.01-Activos Não Financeiros Total</b>	<b>0</b>	<b>0</b>	<b>0</b>	<b>0</b>	<b>0</b>	<b>0</b>	<b>0</b>
			<b>03-Activos E Passivos Total</b>	<b>0</b>	<b>0</b>	<b>0</b>	<b>0</b>	<b>0</b>	<b>0</b>	<b>0</b>
FUN Total				5.576.635	22.573.187	1.333.420	8.812.836	35.322.502	15.733.332	7.638.470
OUT										
Total Geral				5.576.635	22.573.187	1.333.420	8.812.836	35.322.502	15.733.332	7.638.470

**CONTAS PROVISÓRIAS 1º TRIMESTRE 2013**  
**Mapa V - Despesas Globais dos Serviços e Fundos autónomos segundo classificação económica e orgânica**

O_NAT	RO_N1	RO_N2	RO_DET	MTFS - Instituto Do Emprego E Da Formação Profissional	MJEDRH - Instituto Caboverdiano Da Criança e do Adolescente	Funcionamento Fundação Caboverdiana De Acção Social E Escolar	MDR - Instituto Nacional De Investigação E Des. Agrário	MESCI - Universidade de Cabo Verde	Mesci - Instituto Universitário De Educação	MCom - Fundo Autónomo De Solidariedade
FUN	02-Despes	02.01-Desp	02.01.01.01.01-Pessoal Dos Quadros Especia	0				0		
			02.01.01.01.02-Pessoal Do Quadro	2.060.261	2.121.454	1.117.305	7.588.596	45.249.391	18.897.293	
			02.01.01.01.03-Pessoal Contratado	9.610.563	2.408.028	3.025.070	147.142	87.793.477	830.737	854.324
			02.01.01.01.04-Pessoal Em Regime De Aven	0				0		
			02.01.01.02.01-Gratificações Permanentes	20.000		436.796		3.790.324		
			02.01.01.02.02-Subsídios Permanentes	0			0	0	23.997	
			02.01.01.02.03-Despesas De Representação	0			0	8.850	0	
			02.01.01.02.04-Gratificações Eventuais	0			93.674	101.798		
			02.01.01.02.05-Horas Extraordinárias	0	34.745	2.982	0	199.341	1.186.828	0
			02.01.01.02.06-Alimentação E Alojamento	0				0	0	
			02.01.01.02.07-Formação	0				0	0	
			02.01.01.02.08-Subsídio De Instalação	0				0	0	
			02.01.01.02.09-Outros Suplementos E Abono	0	127.055			0	0	
			02.01.01.03.02-Recrutamentos E Nomeações	0				0	0	
			02.01.01.03.03-Progressões	0	0			0	0	
			02.01.01.03.04-Reclassificações	0	0			0	0	0
			02.01.01.03.05-Regressos	0				0	0	
			02.01.01.03.06-Promoções	0				0	0	
			02.01.02.01.01-Contribuições Para A Segurar	1.686.556	700.350	172.839	0	9.002.080	159.820	144.411
			02.01.02.01.02-Encargos Com A Saúde	0				0		
			02.01.02.01.03-Abono De Família	0		2.398		16.772	16.804	
			02.01.02.01.04-Seguros De Acidentes No Tra	0			0	0		
			02.01.02.01.09-Encargos Diversos De Segura	0				0		
			<b>02.01-Despesas com pessoal Total</b>	<b>13.377.380</b>	<b>5.391.632</b>	<b>4.757.390</b>	<b>7.829.412</b>	<b>146.162.033</b>	<b>21.115.479</b>	<b>998.735</b>
			02.02-Aqui							
			02.02.01.00.01-Matérias Primas E Subsidiária	0			39.066	12.911		
			02.02.01.00.02-Medicamentos	0				0		
			02.02.01.00.03-Produtos Alimentares	0			124.120	0		
			02.02.01.00.04-Roupa Vestuário E Calçado	0			0	0		
			02.02.01.00.05-Material De Escritório	31.000	17.500	44.200	65.005	117.340	0	0
			02.02.01.00.06-Material De Consumo Clínico	0				0		
			02.02.01.00.07-Munições Explosivos E Outro	0				0		
			02.02.01.00.09-Material De Transporte - Peça	0		0		0		
			02.02.01.01.00-Livros E Documentação Técni	0		0		0		
			02.02.01.01.02-Combustíveis E Lubrificantes	171.000	139.976	65.000	31.000	326.940	60.000	
			02.02.01.01.03-Material De Limpeza, Higiene	8.740	0	0	10.133	0	0	
			02.02.01.01.04-Material De Conservação E R	0				0	0	
			02.02.01.09.09-Outros Bens	0	11.500	0	0	45.806		0
			02.02.02.00.01-Rendas E Alugueres	0	6.000	120.000	0	151.500		
			02.02.02.00.02-Conservação E Reparação De	2.378	15.260	124.310	27.900	627.870	0	0
			02.02.02.00.03-Comunicações	107.196	180.891	306.476	53.266	456.553	0	
			02.02.02.00.04-Transportes	0		333.333		0		
			02.02.02.00.05-Agua	82.196	29.067	93.990	75.866	285.596	132.467	
			02.02.02.00.06-Energia Eléctrica	426.123	98.818	273.694	0	1.903.095	190.212	
			02.02.02.00.07-Publicidade E Propaganda	0				181.630		
			02.02.02.00.08-Representação Dos Serviços	0		7.050	0	0		
			02.02.02.00.09-Deslocações E Estadas	71.344	0	178.880	4.950	530.921	123.310	0
			02.02.02.01.00-Vigilância E Segurança	35.000				1.605.055	358.800	
			02.02.02.01.01-Limpeza Higiene E Conforto	0				879.747	0	
			02.02.02.01.02-Honorários	0				0		
			02.02.02.01.03.01-Assistência Técnica - Res	0			0	173.500	0	
			02.02.02.01.03.02-Assistência Técnica - Não	0				0		
			02.02.02.09.09-Outros Serviços	26.025	67.617	56.388	14.236	593.477	9.644	0
			<b>02.02-Aquisição de bens e serviços Total</b>	<b>961.002</b>	<b>566.629</b>	<b>1.603.321</b>	<b>445.542</b>	<b>7.891.941</b>	<b>874.433</b>	<b>0</b>
			02.04-Juro							
			02.04.03-Outros encargos	0				0		
			<b>02.04-Juros e outros encargos Total</b>	<b>0</b>	<b>0</b>	<b>0</b>	<b>0</b>	<b>0</b>	<b>0</b>	<b>0</b>
			02.06-Tran							
			02.06.01.01-Transferências Correntes	0	252.200			0		
			02.06.01.09.01-Outros Transferências Corren	0				0		
			02.06.02.01.01-Quotas A Organismos Interna	0				0		
			02.06.02.01.09-Outros Organismos Internacio	0				0		
			02.06.03.01.09-Outras Transferências Admini	0				0		
			02.06.03.02.09-Outras Transferências Admini	0				0		2.929.235
			<b>02.06-Transferências Total</b>	<b>0</b>	<b>252.200</b>	<b>0</b>	<b>0</b>	<b>0</b>	<b>0</b>	<b>2.929.235</b>
			02.07-Bend							
			02.07.01.01.04-Pensões de reserva	0				0		
			02.07.02.01.09-Outros Benefícios Sociais Em	0				0		0
			<b>02.07-Benefícios Sociais Total</b>	<b>0</b>	<b>0</b>	<b>0</b>	<b>0</b>	<b>0</b>	<b>0</b>	<b>0</b>
			02.08-Outr							
			02.08.01-Seguros	0		0	0	133.988	0	
			02.08.02.01.02-Bolsas De Estudo E Outros B	0		101.056.077		0		
			02.08.02.01.09-Id Outras Correntes	0				0		
			02.08.07-Outras Despesas Residual	0		4.808.000	0	0		0
			<b>02.08-Outras Despesas Total</b>	<b>0</b>	<b>0</b>	<b>105.864.077</b>	<b>0</b>	<b>133.988</b>	<b>0</b>	<b>0</b>
			<b>02-Despesas Total</b>	<b>14.338.382</b>	<b>6.210.461</b>	<b>112.224.788</b>	<b>8.274.954</b>	<b>154.187.962</b>	<b>21.989.912</b>	<b>3.927.970</b>
			03-Activos							
			03.01-Actv							
			03.01.01.02.03.01-Equipamento Administrativ	0				0		
			03.01.01.02.04.01-Outra Maquinaria E Equipa	0				0		
			03.01.04.04.01.01-Propriedade Industrial E O	0				0		
			<b>03.01-Activos Não Financeiros Total</b>	<b>0</b>	<b>0</b>	<b>0</b>	<b>0</b>	<b>0</b>	<b>0</b>	<b>0</b>
			<b>03-Activos E Passivos Total</b>	<b>0</b>	<b>0</b>	<b>0</b>	<b>0</b>	<b>0</b>	<b>0</b>	<b>0</b>
FUN Total				14.338.382	6.210.461	112.224.788	8.274.954	154.187.962	21.989.912	3.927.970
OUT										
Total Geral				14.338.382	6.210.461	112.224.788	8.274.954	154.187.962	21.989.912	3.927.970

CONTAS PROVISÓRIAS 1º TRIMESTRE 2013

Mapa V - Despesas Globais dos Serviços e Fundos autónomos segundo classificação económica e orgânica

O_NAT	RO_N1	RO_N2	RO_DET	MCom - Instituto Das Comunidades	MC - Arquivo Histórico Nacional	MC - Instituto Da Biblioteca Nacional E Do Livro	MC - Instituto De Investigação E Património Cultural	Mc - Fundo Autonomo Da Cultura	Total Geral
FUN	02-Despes	02.01-Desp	02.01.01.01.01-Pessoal Dos Quadros Espec						388.590
			02.01.01.01.02-Pessoal Do Quadro	0	5.511.154	3.663.880	6.860.814		571.757.703
			02.01.01.01.03-Pessoal Contratado	0		855.980	1.040.330	1.106.471	224.318.992
			02.01.01.01.04-Pessoal Em Regime De Aven						1.499.045
			02.01.01.02.01-Gratificações Permanentes						14.402.267
			02.01.01.02.02-Subsídios Permanentes						78.228.107
			02.01.01.02.03-Despesas De Representação						172.725
			02.01.01.02.04-Gratificações Eventuais	0					4.462.361
			02.01.01.02.05-Horas Extraordinárias	0	0				4.357.060
			02.01.01.02.06-Alimentação E Alojamento						38.805.453
			02.01.01.02.07-Formação						5.311.662
			02.01.01.02.08-Subsídio De Instalação						169.000
			02.01.01.02.09-Outros Suplementos E Abono		0				2.321.636
			02.01.01.03.02-Recrutamentos E Nomeações						0
			02.01.01.03.03-Progressões	0			0		0
			02.01.01.03.04-Reclassificações				0		0
			02.01.01.03.05-Regressos	0			0		0
			02.01.01.03.06-Promoções				0		0
			02.01.02.01.01-Contribuições Para A Seguram	0	826.670	138.897	71.808		54.826.484
			02.01.02.01.02-Encargos Com A Saúde						403.550
			02.01.02.01.03-Abono De Família			9.600	19.199		2.413.399
			02.01.02.01.04-Seguros De Acidentes No Tra		39.917				9.917.494
			02.01.02.01.09-Encargos Diversos De Segura						115.693
			<b>02.01-Despesas com pessoal Total</b>	<b>0</b>	<b>6.377.741</b>	<b>4.668.357</b>	<b>7.992.151</b>	<b>1.106.471</b>	<b>1.013.871.221</b>
			02.02-Aqui						51.977
			02.02.01.00.01-Matérias Primas E Subsidiária		0				60.191.175
			02.02.01.00.02-Medicamentos						13.308.233
			02.02.01.00.03-Produtos Alimentares						2.843.995
			02.02.01.00.04-Roupa Vestuário E Calçado						6.061.176
			02.02.01.00.05-Material De Escritório	0	54.879	0	7.400	10.700	566.645
			02.02.01.00.06-Material De Consumo Clínico						21.000
			02.02.01.00.07-Munições Explosivos E Outro						234.708
			02.02.01.00.09-Material De Transporte - Peça				0		0
			02.02.01.01.00-Livros E Documentação Técni		0				22.339.897
			02.02.01.01.02-Combustíveis E Lubrificantes	0	60.000	50.000	120.000		1.905.449
			02.02.01.01.03-Material De Limpeza, Higiene	0	8.140	18.630	13.342	493	396.752
			02.02.01.01.04-Material De Conservação E R	0			0	71.852	3.840.351
			02.02.01.09.09-Outros Bens	0	3.220	0			12.153.148
			02.02.02.00.01-Rendas E Alugueres		0				7.177.111
			02.02.02.00.02-Conservação E Reparação D	0	65.719	50.340	0		8.555.355
			02.02.02.00.03-Comunicações	0	59.065	47.497	190.689	5.500	715.373
			02.02.02.00.04-Transportes						5.072.322
			02.02.02.00.05-Agua		0	0	61.082	0	14.592.006
			02.02.02.00.06-Energia Eléctrica	0	0	183.803	152.703	0	473.846
			02.02.02.00.07-Publicidade E Propaganda				0		935.404
			02.02.02.00.08-Representação Dos Serviços		0	0	0		9.528.766
			02.02.02.00.09-Deslocações E Estadas	0	122.350	0	56.503	45.495	6.277.580
			02.02.02.01.00-Vigilância E Segurança		69.000	552.800	403.818		6.660.778
			02.02.02.01.01-Limpeza Higiene E Conforto	0			61.410		57.500
			02.02.02.01.02-Honorários						7.059.756
			02.02.02.01.03.01-Assistência Técnica - Res		47.060	50.000	20.000		0
			02.02.02.01.03.02-Assistência Técnica - Não	0					11.850.758
			02.02.02.09.09-Outros Serviços	0	24.500	48.679	43.752	0	202.871.061
			<b>02.02-Aquisição de bens e serviços Total</b>	<b>0</b>	<b>513.933</b>	<b>1.001.749</b>	<b>1.130.699</b>	<b>134.040</b>	<b>5.395.808</b>
			02.04-Juro						0
			02.04.03-Outros encargos						539.808
			<b>02.04-Juros e outros encargos Total</b>	<b>0</b>	<b>0</b>	<b>0</b>	<b>0</b>	<b>0</b>	<b>539.808</b>
			02.06-Tran						252.200
			02.06.01.01-Transferências Correntes						234.823
			02.06.01.09.01-Outros Transferências Corren						0
			02.06.02.01.01-Quotas A Organismos Interna						0
			02.06.02.01.09-Outros Organismos Internaci						0
			02.06.03.01.09-Outras Transferências Admini						0
			02.06.03.02.09-Outras Transferências Admini						2.929.235
			<b>02.06-Transferências Total</b>	<b>0</b>	<b>0</b>	<b>0</b>	<b>0</b>	<b>0</b>	<b>3.416.258</b>
			02.07-Bene						18.523.942
			02.07.01.01.04-Pensões de reserva						0
			02.07.02.01.09-Outros Benefícios Sociais Em						18.523.942
			<b>02.07-Benefícios Sociais Total</b>	<b>0</b>	<b>0</b>	<b>0</b>	<b>0</b>	<b>0</b>	<b>11.113.790</b>
			02.08-Outr						81.289
			02.08.01-Seguros			81.289	0		101.056.077
			02.08.02.01.02-Bolsas De Estudo E Outros B						4.715
			02.08.02.01.09-Id Outras Correntes						10.656.277
			02.08.07-Outras Despesas Residual						122.830.859
			<b>02.08-Outras Despesas Total</b>	<b>0</b>	<b>0</b>	<b>81.289</b>	<b>0</b>	<b>0</b>	<b>1.366.909.149</b>
			<b>02-Despesas Total</b>	<b>0</b>	<b>6.891.674</b>	<b>5.751.395</b>	<b>9.122.850</b>	<b>1.240.511</b>	<b>1.366.909.149</b>
			03-Activos						0
			03.01-Activ						0
			03.01.01.02.03.01-Equipamento Administrativ						0
			03.01.01.02.04.01-Outra Maquinaria E Equipa			0			0
			03.01.04.04.01.01-Propriedade Industrial E O						0
			<b>03.01-Activos Não Financeiros Total</b>	<b>0</b>	<b>0</b>	<b>0</b>	<b>0</b>	<b>0</b>	<b>0</b>
			<b>03-Activos E Passivos Total</b>	<b>0</b>	<b>0</b>	<b>0</b>	<b>0</b>	<b>0</b>	<b>0</b>
FUN Total				0	6.891.674	5.751.395	9.122.850	1.240.511	1.366.909.149
OUT									89.448.006
<b>Total Geral</b>				<b>0</b>	<b>6.891.674</b>	<b>5.751.395</b>	<b>9.122.850</b>	<b>1.240.511</b>	<b>1.456.357.155</b>

CONTAS PROVISÓRIAS 1º TRIMESTRE 2013

MAPA A.5\_ PAGAMENTO DE PROGRAMA PLURIANUAL DE INVESTIMENTOS PÚBLICOS DIRECTAMENTE AOS PROJECTOS

Económica	Designação	Donativo	Emprestimo	Total Geral
50.01.01.01	Administração E Cidadão	31.885.151	48.318.640	80.203.791
50.01.01.03	Eficácia E Eficiência Do Processo Decisório	611.891		611.891
50.01.01.04	Política Integrada De Gestão De Recursos Humanos	4.570.858		4.570.858
50.04.01.01	Desenvolvimento Institucional	1.164.853		1.164.853
55.02.02.02	Integração Externa E Promoção Das Exportações	8.470.219		8.470.219
55.03.01.01	Reorganização E Desenvolvimento Das Pescas	2.362.589	11.536.851	13.899.440
55.03.01.02	Gestão Dos Recursos Haliêuticos	7.602.722		7.602.722
55.03.01.03	Modernização Da Frota E Desenvolvimento Das Infra-Estruturas	295.130		295.130
55.03.02.01	Desenvolvimento Da Agricultura Irrigada	16.383.129	152.084.507	168.467.636
55.04.01.07	Reforço De Parceria Com O Sector Privado		24.060.436	24.060.436
60.01.01.03	Adequação Dos Recursos De Ensino Secundário	1.144.655	47.763.747	48.908.402
60.01.01.04	Desenvolvimento Do Ensino Superior	0		0
60.01.01.06	Consolidação Da Acção Social Escolar	0		0
60.01.01.08	Formulação e Execução de Política Nacional de Formação de Quadros de D	0		0
65.01.01.04	Segurança Sanitária E Qualidade Dos Alimentos E A Educação Nutricional.	829.752		829.752
65.02.01.03	Melhoria Do Acesso Social Dos Pobres E Das Comunidades Pobres		32.284.019	32.284.019
65.04.01.01	População E Estratégias De Desenvolvimento	2.952.225		2.952.225
65.04.01.02	Promoção Da Igualdade E Equidade De Género	1.779.491		1.779.491
65.05.01.03	Incentivo Ao Voluntariado Juvenil (Pnv)	2.145.487		2.145.487
65.05.01.04	Integração Dos Jovens Na Vida Sócio-Económica Cultural E Profissional	70.956		70.956
65.05.02.02	Desenvolvimento Da Formação Inicial Para Jovens Desempregados	17.630		17.630
65.06.01.01	Saúde Reprodutiva E Saúde Das Crianças	1.360.274		1.360.274
65.06.01.02	Estruturação Do Sistema De Saúde	0		0
65.06.01.04	Vigilância Integrada Das Doenças	1.787.101		1.787.101
65.07.02.02	Desenvolvimento De Uma Capacidades De Intervenção Para Grupos Alvo	0		0
65.07.03.02	Protecção Especial A Crianças E Adolescentes Em Risco	568.507		568.507
70.01.01.01	Ordenamento Do Território E Planeamento Urbanístico	5.022.984		5.022.984
70.01.02.01	Gestão Integrada Dos Recursos Hídricos		51.393	51.393
70.01.02.02	Conservação Da Natureza E Da Biodiversidade	244.784		244.784
70.02.01.01	Abastecimento E Distribuição De Água	0	0	0
70.02.01.02	Recolha E Tratamento De Águas Residuais	0	0	0
70.02.01.03	Recolha E Tratamento De Resíduos Sólidos	0		0
70.03.01.03	Promoção Das Energias Renováveis	7.500.000		7.500.000
70.03.01.05	Desenvolvimento Das Infra-Estruturas De Produção De Energia E Água	0	135.543.932	135.543.932
70.04.01.01	Desenvolv. Das Infraestruturas Rodoviárias		421.089.777	421.089.777
70.04.01.02	Desenvolv. Das Infraestrut. Portuárias		1.234.083.943	1.234.083.943
70.04.01.03	Desenvolv. Das Infraestrut. Aeroportuárias	0		0
70.05.01.03	Transportes Marítimos		0	0
70.06.01.03	Melhoria Da Gestão Rodoviária		26.754.909	26.754.909
<b>Total Geral</b>		<b>98.770.388</b>	<b>2.133.572.154</b>	<b>2.232.342.542</b>



CONTAS PROVISÓRIAS 1º TRIMESTRE 2013

Despesas Globais de Investimento Estado segundo classificação económica

Natureza Económica	Class. Económica 1	Class. Económica 2	Económica 2 Descrição	Dotações Orçamentais	Orçamento Corrigido	Cabimentado	Liquidado	Por Pagar Jan. a Mar	Pagamento Jan. a Mar	Total Geral Executado	% 1	Exe %
INV	02-Despe	02.01-De	02.01.01.01.03-Pessoal Contratado	1.347.506.389	1.477.887.917	296.130.708	296.130.708	8.868.017	287.262.691	296.130.708	9,2%	20,0%
			02.01.01.01.04-Pessoal Em Regime De	1.240.000	1.240.000	0	0	0	0	0	0,0%	0,0%
			02.01.01.02.01-Gratificações Permaner	14.342.008	9.154.311	1.607.029	1.607.029	40.586	1.566.443	1.607.029	0,0%	17,6%
			02.01.01.02.02-Subsídios Permanentes	14.307.911	15.402.427	1.685.419	1.685.419	70.003	1.615.416	1.685.419	0,1%	10,9%
			02.01.01.02.03-Despesas De Represen	30.000	120.000	30.000	30.000	3.000	27.000	30.000	0,0%	25,0%
			02.01.01.02.04-Gratificações Eventuais	43.103.904	48.677.087	5.218.804	5.218.804	959.015	4.259.789	5.218.804	0,2%	10,7%
			02.01.01.02.05-Horas Extraordinárias	6.176.020	7.630.972	889.457	889.457	21.412	868.045	889.457	0,0%	11,7%
			02.01.01.02.06-Alimentação E Alojame	300.000	895.391	0	0	0	0	0	0,0%	0,0%
			02.01.01.02.07-Formação	162.158.885	155.914.248	2.938.269	2.938.269	33.000	2.905.269	2.938.269	0,1%	1,9%
			02.01.01.02.08-Subsídio De Instalação	1.500.000	1.200.000	0	0	0	0	0	0,0%	0,0%
			02.01.01.02.09-Outros Suplementos E	12.534.644	5.123.488	304.878	304.878	791	304.087	304.878	0,0%	6,0%
			02.01.01.03.01-Aumentos Salariais	40.000	40.000	0	0	0	0	0	0,0%	0,0%
			02.01.02.01.01-Contribuições Para A S	146.404.459	173.022.377	24.648.790	24.648.790	550.102	24.098.688	24.648.790	0,8%	14,2%
			02.01.02.01.02-Encargos Com A Saúde	372.000	272.000	0	0	0	0	0	0,0%	0,0%
			02.01.02.01.03-Abono De Família	798.720	313.720	0	0	0	0	0	0,0%	0,0%
			02.01.02.01.04-Seguros De Acidentes	1.059.473	1.140.368	98.272	98.272	672	97.600	98.272	0,0%	8,6%
			<b>02.01-Despesas com pessoal Total</b>	<b>1.751.874.412</b>	<b>1.898.034.305</b>	<b>333.551.626</b>	<b>333.551.626</b>	<b>10.546.598</b>	<b>323.005.028</b>	<b>333.551.626</b>	<b>10,3%</b>	<b>17,6%</b>
		02.02-Aq	02.02.01.00.01-Matérias Primas E Subs	13.009.480	13.334.748	297.164	297.164	0	297.164	297.164	0,0%	2,2%
			02.02.01.00.02-Medicamentos	123.192.000	122.263.375	6.363	6.363	0	6.363	6.363	0,0%	0,0%
			02.02.01.00.03-Produtos Alimentares	132.743.288	135.703.788	328.016	328.016	2.000	326.016	328.016	0,0%	0,2%
			02.02.01.00.04-Roupa Vestuário E Cal	15.185.100	10.402.600	0	0	0	0	0	0,0%	0,0%
			02.02.01.00.05-Material De Escritório	29.713.348	29.162.906	1.071.555	1.071.555	0	1.071.555	1.071.555	0,0%	3,7%
			02.02.01.00.06-Material De Consumo C	5.730.000	5.872.000	0	0	0	0	0	0,0%	0,0%
			02.02.01.00.07-Munições Explosivos E	1.400.000	1.102.500	0	0	0	0	0	0,0%	0,0%
			02.02.01.00.08-Material De Educação,	52.955.000	49.893.328	1.151.126	1.151.126	0	1.151.126	1.151.126	0,0%	2,3%
			02.02.01.00.09-Material De Transporte	4.705.946	5.366.105	0	0	0	0	0	0,0%	0,0%
			02.02.01.01.00-Livros E Documentaçã	20.720.106	16.935.706	23.289	23.289	0	23.289	23.289	0,0%	0,1%
			02.02.01.01.01-Artigos Honoríficos E D	601.000	301.000	0	0	0	0	0	0,0%	0,0%
			02.02.01.01.02-Combustíveis E Lubrific	160.914.434	160.077.140	13.729.993	13.729.993	0	13.729.993	13.729.993	0,4%	8,6%
			02.02.01.01.03-Material De Limpeza, H	8.021.661	8.543.055	158.872	158.872	0	158.872	158.872	0,0%	1,9%
			02.02.01.01.04-Material De Conservaçã	14.033.884	12.884.280	457.023	457.023	0	457.023	457.023	0,0%	3,5%
			02.02.01.09.09-Outros Bens	190.553.617	180.149.313	1.422.528	1.422.528	12.800	1.409.728	1.422.528	0,0%	0,8%
			02.02.02.00.01-Rendas E Alugueres	75.324.677	79.464.643	6.914.616	6.914.616	233.848	6.680.768	6.914.616	0,2%	8,7%
			02.02.02.00.02-Conservação E Repara	30.761.689	41.516.059	835.333	835.333	500	834.833	835.333	0,0%	2,0%
			02.02.02.00.03-Comunicações	39.821.043	74.846.860	17.692.145	17.692.145	0	17.692.145	17.692.145	0,5%	23,6%
			02.02.02.00.04-Transportes	16.422.110	16.549.460	1.119.515	1.119.515	98.870	1.020.645	1.119.515	0,0%	6,8%
			02.02.02.00.05-Água	13.176.039	15.164.976	1.397.334	1.397.334	0	1.397.334	1.397.334	0,0%	9,2%
			02.02.02.00.06-Energia Eléctrica	38.019.687	40.836.723	4.776.620	4.776.620	0	4.776.620	4.776.620	0,1%	11,7%
			02.02.02.00.07-Publicidade E Propagar	38.582.995	51.623.128	2.881.283	2.881.283	3.000	2.878.283	2.881.283	0,1%	5,6%
			02.02.02.00.08-Representação Dos Ser	140.000	200.000	0	0	0	0	0	0,0%	0,0%
			02.02.02.00.09-Deslocações E Estad	264.051.880	334.792.554	20.519.185	20.519.185	3.180	20.516.005	20.519.185	0,6%	6,1%
			02.02.02.01.00-Vigilância E Segurança	11.970.912	11.273.820	1.180.346	1.180.346	0	1.180.346	1.180.346	0,0%	10,5%
			02.02.02.01.01-Limpeza Higiene E Cor	6.881.430	9.035.526	773.168	773.168	3.465	769.703	773.168	0,0%	8,6%
			02.02.02.01.02-Honorários	12.687.649	16.201.272	939.111	939.111	69.000	870.111	939.111	0,0%	5,8%
			02.02.02.01.03.01-Assistência Técnica	777.309.794	930.186.120	73.206.556	73.206.556	1.777.112	71.429.444	73.206.556	2,3%	7,9%
			02.02.02.01.03.02-Assistência Técnica	1.168.792.879	1.211.011.734	28.976.730	28.976.730	0	28.976.730	28.976.730	0,9%	2,4%
			02.02.02.01.04-Outros Encargos Da Di	1.000.000	1.000.000	0	0	0	0	0	0,0%	0,0%
			02.02.02.09.09-Outros Serviços	2.047.757.026	1.881.311.880	35.399.944	35.399.944	340.811	35.059.133	35.399.944	1,1%	1,9%
			<b>02.02-Aquisição de bens e serviços Total</b>	<b>5.316.178.671</b>	<b>5.467.006.601</b>	<b>215.257.815</b>	<b>215.257.815</b>	<b>2.544.586</b>	<b>212.713.229</b>	<b>215.257.815</b>	<b>6,7%</b>	<b>3,9%</b>
		02.05-Sub	02.05.01.01-Subsídios Empresas Públic	16.729.974	16.729.974	0	0	0	0	0	0,0%	0,0%
			<b>02.05-Subsídios Total</b>	<b>16.729.974</b>	<b>16.729.974</b>	<b>0</b>	<b>0</b>	<b>0</b>	<b>0</b>	<b>0</b>	<b>0,0%</b>	<b>0,0%</b>
		02.06-Tra	02.06.01.01-Transferências Correntes	20.700.000	20.700.000	2.226.137	2.226.137	0	2.226.137	2.226.137	0,1%	10,8%
			02.06.01.02-Transferências Capital	53.500.000	53.500.000	1.950.000	1.950.000	0	1.950.000	1.950.000	0,1%	3,6%
			02.06.01.09.01-Outros Transferências C	53.388.338	65.670.875	1.332.600	1.332.600	150.000	1.182.600	1.332.600	0,0%	2,0%
			02.06.01.09.02-Outros Transferências C	0	21.915.689	0	0	0	0	0	0,0%	0,0%
			02.06.01.09.03-Id Outros Transferência	1.622.900	1.622.900	0	0	0	0	0	0,0%	0,0%
			02.06.02.01.01-Quotas A Organismos I	7.200.000	7.286.449	0	0	0	0	0	0,0%	0,0%
			02.06.02.01.09-Outros Organismos Inte	5.000.000	5.040.000	0	0	0	0	0	0,0%	0,0%
			02.06.02.02.09-Outros A Organismos Ir	17.215.000	18.915.000	0	0	0	0	0	0,0%	0,0%
			02.06.03.01.01-Fundos E Serviços Autó	21.090.000	28.337.600	0	0	0	0	0	0,0%	0,0%
			02.06.03.01.02-Municípios Corrente	42.309.000	91.641.163	0	0	0	0	0	0,0%	0,0%
			02.06.03.01.09-Outras Transferências A	226.246.122	36.242.522	6.711.161	6.711.161	244.164	6.466.997	6.711.161	0,2%	18,5%
			02.06.03.02.01-Fundos E Serviços Autó	2.000.000	14.218.541	0	0	0	0	0	0,0%	0,0%
			02.06.03.02.02-Municípios Capital	11.000.000	58.000.000	0	0	0	0	0	0,0%	0,0%
			02.06.03.02.09-Outras Transferências A	22.450.000	25.584.592	0	0	0	0	0	0,0%	0,0%
			<b>02.06-Transferências Total</b>	<b>483.721.360</b>	<b>448.675.331</b>	<b>12.219.898</b>	<b>12.219.898</b>	<b>394.164</b>	<b>11.825.734</b>	<b>12.219.898</b>	<b>0,4%</b>	<b>2,7%</b>
		02.07-Ben	02.07.01.01.03-Pensões do regime nã	258.313.261	258.313.261	42.534.360	42.534.360	0	42.534.360	42.534.360	1,3%	16,5%
			02.07.01.02-Benefícios sociais em espe	50.000	50.000	0	0	0	0	0	0,0%	0,0%
			02.07.02.01.09-Outros Benefícios Soci	23.491.864	23.639.864	806.725	806.725	0	806.725	806.725	0,0%	3,4%
			<b>02.07-Benefícios Sociais Total</b>	<b>281.855.125</b>	<b>282.003.125</b>	<b>43.341.085</b>	<b>43.341.085</b>	<b>0</b>	<b>43.341.085</b>	<b>43.341.085</b>	<b>1,3%</b>	<b>15,4%</b>
		02.08-Ou	02.08.01.01-Seguros	11.657.699	10.526.639	575.393	575.393	0	575.393	575.393	0,0%	5,5%
			02.08.02.01.02-Bolsas De Estudo E Ou	119.894.435	120.835.345	9.256.194	9.256.194	789.200	8.466.994	9.256.194	0,3%	7,7%
			02.08.02.01.09-Id Outras Correntes	70.092.788	68.550.788	11.442.986	11.442.986	0	11.442.986	11.442.986	0,4%	16,7%
			02.08.04-Organizações não govername	52.673.529	56.037.529	2.977.904	2.977.904	0	2.977.904	2.977.904	0,1%	5,3%
			02.08.06-Indemnizações	412.400	1.376.700	0	0	0	0	0	0,0%	0,0%
			02.08.07-Outras Despesas Residual	116.024.447	350.436.517	20.947.121	20.947.121	6.500	20.940.621	20.947.121	0,6%	6,0%

CONTAS PROVISÓRIAS 1º TRIMESTRE 2013

Despesas Globais de Investimento Estado segundo classificação económica

	<b>02.08-Outras Despesas Total</b>	<b>370.755.298</b>	<b>607.763.518</b>	<b>45.199.598</b>	<b>45.199.598</b>	<b>795.700</b>	<b>44.403.898</b>	<b>45.199.598</b>	<b>1,4%</b>	<b>7,4%</b>		
	<b>02-Despesas Total</b>	<b>8.221.114.839</b>	<b>8.720.212.854</b>	<b>649.570.022</b>	<b>649.570.022</b>	<b>14.281.048</b>	<b>635.288.974</b>	<b>649.570.022</b>	<b>20,1%</b>	<b>7,4%</b>		
	<b>03-Activos</b>	<b>03.01-Act</b>	<b>03.01.01.01.01.01-Residências Civi</b>	70.000.000	70.000.000	155.311	155.311	17.173	138.138	155.311	0,0%	0,2%
			03.01.01.01.02.01-Edifícios Não Reside	227.807.550	282.152.932	7.573.437	7.573.437	0	7.573.437	7.573.437	0,2%	2,7%
			03.01.01.01.03.01-Edifícios Para Escrit	119.630.000	118.780.000	0	0	0	0	0	0,0%	0,0%
			03.01.01.01.04.01-Edifícios Para Ensin	779.299.140	781.118.569	49.124.285	49.124.285	0	49.124.285	49.124.285	1,5%	6,3%
			03.01.01.01.05.01-Construções militare	8.250.000	6.754.894	1.725.000	1.725.000	0	1.725.000	1.725.000	0,1%	25,5%
			03.01.01.01.06.01-Outras Construções	15.688.695.062	15.914.551.296	2.413.876.792	2.413.876.792	78.672.139	2.335.204.653	2.413.876.792	74,7%	15,2%
			03.01.01.02.01.01.01-Viaturas Ligeiras	17.703.200	24.319.100	0	0	0	0	0	0,0%	0,0%
			03.01.01.02.01.02.01-Viaturas Mistas -	3.000.000	2.700.000	0	0	0	0	0	0,0%	0,0%
			03.01.01.02.02.01-Ferramentas E Uten	96.763.799	59.054.117	24.771.800	24.771.800	0	24.771.800	24.771.800	0,8%	41,9%
			03.01.01.02.03.01-Equipamento Admin	168.305.578	184.225.100	9.480.941	9.480.941	1.004.900	8.476.041	9.480.941	0,3%	5,1%
			03.01.01.02.04.01-Outra Maquinaria E	384.802.094	578.080.751	60.333.587	60.333.587	3.750	60.329.837	60.333.587	1,9%	10,4%
			03.01.01.03.01.01-Animais E Plantaçõe	10.146.368	17.696.067	4.850.282	4.850.282	0	4.850.282	4.850.282	0,2%	27,4%
			03.01.01.03.02.01-Activos Fixos Intang	29.992.080	31.578.463	0	0	0	0	0	0,0%	0,0%
			03.01.02.02.01.01-Matérias-Primas E D	1.600.000	4.100.000	0	0	0	0	0	0,0%	0,0%
			03.01.04.03.01-Outros Recursos Natur	32.230.000	0	0	0	0	0	0	0,0%	0,0%
			03.01.04.04.02.01-Aplicações Informáti	4.320.330	4.190.692	126.407	126.407	0	126.407	126.407	0,0%	3,0%
			03.01.04.04.09.01-Outros Activos Intan	55.613.118	69.131.396	10.062.653	10.062.653	0	10.062.653	10.062.653	0,3%	14,6%
			<b>03.01-Activos Não Financeiros Total</b>	<b>17.698.158.320</b>	<b>18.148.433.377</b>	<b>2.582.080.495</b>	<b>2.582.080.495</b>	<b>79.697.962</b>	<b>2.502.382.533</b>	<b>2.582.080.495</b>	<b>79,9%</b>	<b>14,2%</b>
			<b>03-Activos E Passivos Total</b>	<b>17.698.158.320</b>	<b>18.148.433.377</b>	<b>2.582.080.495</b>	<b>2.582.080.495</b>	<b>79.697.962</b>	<b>2.502.382.533</b>	<b>2.582.080.495</b>	<b>79,9%</b>	<b>14,2%</b>
			<b>Total Geral</b>	<b>25.919.273.159</b>	<b>26.868.646.231</b>	<b>3.231.650.517</b>	<b>3.231.650.517</b>	<b>93.979.010</b>	<b>3.137.671.507</b>	<b>3.231.650.517</b>	<b>100,0%</b>	<b>12,0%</b>

## CONTAS PROVISÓRIAS 1º TRIMESTRE 2013

## Mapa X - Programa Plurianual de Investimentos Públicos, segundo programas e subprogramas

EIXO	PROGRAMA	Total							Tesouro				
		INICIAL TOTAL	ORÇ ACTUAL	CABIMENTADO	LIQUIDADADO	PAGO	% Exec/INI	% Exec/actual	INICIAL	ACTUAL	CABIMENTADO	LIQUIDADADO	PAGO
AFIRMAR A NACAO GLOBAL	MELHORIA DA POLITICA DE IMIGRACAO	18.970.404	20.855.111	2.698.510	2.698.510	2.588.425	13,6%	12,4%	18.970.404	18.970.404	877.953	877.953	767.868
	MELHORIA DA QUALIDADE DE VIDA DOS EMIGRANTES	19.644.823	17.253.199	1.306.184	1.306.184	1.201.556	6,1%	7,0%	19.644.823	17.253.199	1.306.184	1.306.184	1.201.556
	REFORCO DOS LACOS CULTURAIS E DE COMUNICACAO ENT	0	1.300.000	0	0	0	-	0,0%	0	1.300.000	0	0	0
<b>AFIRMAR A NACAO GLOBAL Total</b>	<b>Total</b>	<b>38.615.227</b>	<b>39.408.310</b>	<b>4.004.694</b>	<b>4.004.694</b>	<b>3.789.981</b>	<b>9,8%</b>	<b>9,6%</b>	<b>38.615.227</b>	<b>37.523.603</b>	<b>2.184.137</b>	<b>2.184.137</b>	<b>1.969.424</b>
BOA GOVERNACAO	ACESSO AOS POBRES DOS SERVICOS SOCIAIS DE BASE E A	131.320.125	364.992.358	46.137.836	46.137.836	46.137.836	35,1%	12,6%	57.154.298	57.154.298	13.853.817	13.853.817	13.853.817
	ADMINISTRACAO FINANCEIRA ORCAMENTAL E PATRIMONIAL	3.930.000	3.930.000	0	0	0	0,0%	0,0%	3.930.000	3.930.000	0	0	0
	CONSOLICAO E REQUALIFICACAO AMBIENTAL	587.805.553	671.289.462	61.674.816	61.674.816	60.707.569	10,3%	9,0%	587.805.553	587.805.553	61.674.816	61.674.816	60.707.569
	CONSTRUCAO E BENEFICIACAO DAS INFRAESTRUTURAS PG	80.000.000	116.133.832	0	0	0	0,0%	0,0%	80.000.000	116.133.832	0	0	0
	CONSTRUCAO E REABILITACAO DE INFRAESTRUTURAS DO E	143.529.850	143.529.850	122.500	122.500	122.500	0,1%	0,1%	87.529.850	87.529.850	122.500	122.500	122.500
	CONSTRUCAO E REQUALIFICACAO DAS CADEIAS E INFRAES	233.000.000	220.803.288	11.079.072	11.079.072	11.075.322	4,8%	5,0%	228.000.000	215.803.288	10.810.962	10.810.962	10.807.212
	DESENVOLVIMENTO DA INVESTIGACAO APLICADA A PESCA	25.000.000	25.000.000	3.044.777	3.044.777	3.044.777	12,2%	12,2%	25.000.000	25.000.000	3.044.777	3.044.777	3.044.777
	DESENVOLVIMENTO DO SISTEMA ESTATISTICO	35.000.000	35.000.000	1.076.339	1.076.339	1.010.649	2,9%	2,9%	35.000.000	35.000.000	1.076.339	1.076.339	1.010.649
	DESENVOLVIMENTO DO SISTEMA PRISIONAL SEGURO E SUS	14.000.000	12.000.000	0	0	0	0,0%	0,0%	14.000.000	12.000.000	0	0	0
	GARANTIA DO ACESSO A TODOS OS GRUPOS SOCIAIS E PRO	334.364.585	334.364.585	53.241.204	53.241.204	52.305.843	15,6%	15,6%	333.813.261	333.813.261	53.241.204	53.241.204	52.305.843
	GESTAO E ADMINISTRACAO GERAL - MAI	4.000.000	4.000.000	80.000	80.000	64.000	1,6%	1,6%	4.000.000	4.000.000	80.000	80.000	64.000
	GESTAO E ADMINISTRACAO GERAL - MCULTURA	5.078.227	5.078.227	220.884	220.884	207.191	4,1%	4,1%	5.078.227	5.078.227	220.884	220.884	207.191
	GESTAO E ADMINISTRACAO GERAL - MED	1.000.000	1.000.000	0	0	0	0,0%	0,0%	1.000.000	1.000.000	0	0	0
	GESTAO E ADMINISTRACAO GERAL - MJ	3.500.000	2.000.000	0	0	0	0,0%	0,0%	3.500.000	2.000.000	0	0	0
	GESTAO E ADMINISTRACAO GERAL MAHOT	79.229.999	79.229.999	17.307.775	17.307.775	16.437.024	20,7%	20,7%	79.229.999	79.229.999	17.307.775	17.307.775	16.437.024
	GESTAO E ADMINISTRACAO GERAL - MCOMUNIDADES	5.793.504	6.885.128	1.131.668	1.131.668	1.131.668	19,5%	16,4%	0	1.091.624	0	0	0
	GESTAO E ADMINISTRACAO GERAL MDR	27.000.000	27.000.000	3.229.743	3.229.743	3.124.256	11,6%	11,6%	27.000.000	27.000.000	3.229.743	3.229.743	3.124.256
	GESTAO E ADMINISTRACAO GERAL MFP	17.880.000	19.089.119	329.750	329.750	329.750	1,8%	1,7%	17.880.000	19.089.119	329.750	329.750	329.750
	GESTAO E ADMINISTRACAO GERAL MIEM	23.633.750	23.633.750	1.790.915	1.790.915	1.708.440	7,2%	7,2%	15.000.000	15.000.000	1.349.147	1.349.147	1.293.564
	GESTAO E ADMINISTRACAO GERAL MJEDRH	6.500.000	6.500.000	0	0	0	0,0%	0,0%	6.500.000	6.500.000	0	0	0
	GESTAO E ADMINISTRACAO GERAL MTIE	12.062.627	14.062.627	1.052.997	1.052.997	974.259	8,1%	6,9%	12.062.627	14.062.627	1.052.997	1.052.997	974.259
	GESTAO E ADMINISTRACAO GERAL - PCM	3.245.031	4.276.551	689.889	689.889	689.889	21,3%	16,1%	3.245.031	4.276.551	689.889	689.889	689.889
	GESTAO E ADMINISTRACAO GERAL - GMRE	160.000.000	160.000.000	40.091.210	40.091.210	40.081.210	25,1%	25,1%	160.000.000	160.000.000	40.091.210	40.091.210	40.081.210
	GESTAO E ADMINISTRACAO GERAL - GPM	53.850.836	53.850.836	6.662.698	6.662.698	6.400.690	11,9%	11,9%	9.500.000	9.500.000	2.091.840	2.091.840	1.829.832
	GOVERNACAO ELECTRONICA	236.233.320	336.042.346	48.930.531	48.930.531	48.930.531	20,7%	14,6%	6.000.000	25.131.618	0	0	0
	INVESTIGACAO E GESTAO DO PATRIMONIO CULTURAL	15.525.048	24.325.048	1.862.219	1.862.219	1.815.150	11,7%	7,5%	15.525.048	24.325.048	1.862.219	1.862.219	1.815.150
	MELHORIA DA COMUNICACAO SOCIAL	23.783.155	23.783.155	746.406	746.406	741.628	3,1%	3,1%	23.783.155	23.783.155	746.406	746.406	741.628
	MELHORIA DA DESCENTRALIZACAO E REFORCO DA ADMINIS	37.497.000	37.497.000	2.947.589	2.947.589	2.714.890	7,2%	7,2%	24.000.000	24.000.000	1.782.736	1.782.736	1.550.037
	MELHORIA DA FUNCAO FISCALIZADORA E REGULADORA DO	33.068.182	33.068.182	2.292.103	2.292.103	2.016.179	6,1%	6,1%	33.068.182	33.068.182	2.292.103	2.292.103	2.016.179
	MELHORIA DA QUALIDADE DOS RECURSOS HUMANOS	267.936	267.936	0	0	0	0,0%	0,0%	267.936	267.936	0	0	0
	MELHORIA DA SEGURANCA DOS TRANSPORTES RODOVIARI	13.500.000	13.500.000	72.000	72.000	72.000	0,5%	0,5%	13.500.000	13.500.000	72.000	72.000	72.000
	MELHORIA DA SEGURANCA INTERNA	37.476.305	37.476.305	1.655.650	1.655.650	1.571.070	4,2%	4,2%	37.476.305	37.476.305	1.655.650	1.655.650	1.571.070
	MELHORIA DAS CONDICoes DE TRABALHO E DAS RELACOES	3.000.000	3.000.000	690.114	690.114	649.776	21,7%	21,7%	3.000.000	3.000.000	690.114	690.114	649.776
	MELHORIA DO PATRULHAMENTO AEREO MARITIMO E URBAN	48.642.788	48.642.788	4.000.032	4.000.032	4.000.032	8,2%	8,2%	48.642.788	48.642.788	4.000.032	4.000.032	4.000.032
	MELHORIA DO PLANEAMENTO E GESTAO DO TERRITORIO E	64.500.000	66.527.163	7.436.908	7.436.908	7.144.438	11,1%	10,7%	64.500.000	64.500.000	7.436.908	7.436.908	7.144.438
	MELHORIA DO SISTEMA DE TRANSPORTES E SEGURANCA M	21.000.000	21.000.000	203.376	203.376	166.201	0,8%	0,8%	21.000.000	21.000.000	203.376	203.376	166.201
	MELHORIA DO SISTEMA ESTATISTICO NACIONAL	17.000.000	17.000.000	750.385	750.385	714.067	4,2%	4,2%	17.000.000	17.000.000	750.385	750.385	714.067
	MELHORIA DO SISTEMA JUDICIAL	41.783.288	37.700.000	3.752.012	3.752.012	3.577.217	8,6%	9,5%	41.783.288	37.700.000	3.752.012	3.752.012	3.577.217
	MELHORIA DO SISTEMA PRISIONAL E DE REINSERCAO SOCIA	15.850.000	15.850.000	0	0	0	0,0%	0,0%	15.850.000	15.850.000	0	0	0
	MELHORIA DOS SERVICOS DA METEOROLOGIA E GEOFISICA	24.955.000	24.955.000	577.668	577.668	577.668	2,3%	2,3%	24.955.000	24.955.000	577.668	577.668	577.668
	MELHORIA DOS SERVICOS DOS REGISTOS NOTARIADO E IDE	16.500.000	11.900.000	576.393	576.393	548.548	3,3%	4,6%	16.500.000	11.900.000	576.393	576.393	548.548
	MODERNIZACAO DA ADMINISTRACAO PUBLICA	172.778.661	238.886.021	36.863.510	36.863.510	36.828.752	21,3%	15,4%	87.987.434	136.144.385	13.176.954	13.176.954	13.142.196
	MODERNIZACAO DAS SECRETARIAS JUDICIAIS	61.000.000	88.500.000	21.846.927	21.846.927	21.731.093	35,6%	24,6%	61.000.000	88.500.000	21.846.927	21.846.927	21.731.093
	PREVENCAO E COMBATE A DROGA	12.500.000	12.500.000	0	0	0	0,0%	0,0%	12.500.000	12.500.000	0	0	0
	PROGRAMA MAIS QUALIDADE MAIS COMUNIDADE E MICRO R	750.000.000	750.000.000	0	0	0	0,0%	0,0%	750.000.000	750.000.000	0	0	0
	PROMOCAO DA DEFESA DO INTERESSE COLECTIVO	13.266.000	13.266.000	3.456.424	3.456.424	3.166.428	23,9%	23,9%	13.266.000	13.266.000	3.456.424	3.456.424	3.166.428
	PROMOCAO DA EXCELENCIA E TRANSPARENCIA NA GESTAO	15.159.337	15.159.337	0	0	0	0,0%	0,0%	15.159.337	15.159.337	0	0	0
	PROMOCAO DO DIREITO A ALIMENTACAO E ACESSO AOS SE	9.000.000	9.000.000	0	0	0	0,0%	0,0%	9.000.000	9.000.000	0	0	0
	PROMOCAO DOS SERVICOS DE REGISTO E NOTARIADO E ID	22.000.000	20.100.000	135.867	135.867	135.867	0,6%	0,7%	22.000.000	20.100.000	135.867	135.867	135.867
	PROTECCAO DOS DIREITOS DOS CIDADAOs	31.000.000	29.780.000	4.171.881	4.171.881	3.689.310	11,9%	12,4%	26.000.000	24.780.000	3.589.281	3.589.281	3.106.710
	RACIONALIZACAO DAS ESTRUTURAS	8.000.000	8.000.000	0	0	0	0,0%	0,0%	8.000.000	8.000.000	0	0	0
	REFORCO DA IGUALDADE E EQUIDADE DE GENERO	4.500.000	22.506.072	1.779.491	1.779.491	1.779.491	39,5%	7,9%	4.500.000	4.500.000	0	0	0
	REFORCO DA PROTECCAO CONTRA INCENDIO	10.003.200	10.003.200	0	0	0	0,0%	0,0%	10.003.200	10.003.200	0	0	0
	REFORCO DA QUALIDADE AMBIENTAL	8.500.000	14.452.849	244.784	244.784	244.784	2,9%	1,7%	8.500.000	8.500.000	0	0	0
	REFORCO DA SEGURANCA DA INTERNA	104.058.623	80.324.791	24.771.800	24.771.800	24.771.800	23,8%	30,8%	104.058.623	80.324.791	24.771.800	24.771.800	24.771.800
	REFORCO DA SEGURANCA DOS TRANSPORTES RODOVIARI	12.000.000	12.000.000	90.640	90.640	78.370	0,7%	0,7%	12.000.000	12.000.000	90.640	90.640	78.370

CONTAS PROVISÓRIAS 1º TRIMESTRE 2013  
Mapa X - Programa Plurianual de Investimentos Públicos, segundo programas e subprogramas

EIXO	PROGRAMA	Total							Tesouro				
		INICIAL TOTAL	ORÇ ACTUAL	CABIMENTADO	LIQUIDADO	PAGO	% Exec/INI	% Exec/actual	INICIAL	ACTUAL	CABIMENTADO	LIQUIDADO	PAGO
	REFORÇO DE COMPETÊNCIAS TÉCNICAS DO MFP	711.895.787	643.226.579	18.292.550	18.292.550	18.292.550	2,6%	2,8%	694.811.960	626.142.752	16.662.750	16.662.750	16.662.750
	REINSCRIÇÃO SOCIAL DOS TÓXICO-DEPENDENTES	4.500.000	4.500.000	175.112	175.112	153.662	3,4%	3,4%	4.500.000	4.500.000	175.112	175.112	153.662
	REQUALIFICAÇÃO DAS INFRAESTRUTURAS DA DEFESA NACIONAL	18.599.644	18.599.644	2.913.216	2.913.216	2.913.216	15,7%	15,7%	18.599.644	18.599.644	2.913.216	2.913.216	2.913.216
	SISTEMA INTEGRADO DE RH	3.000.000	3.000.000	602.736	602.736	594.457	19,8%	19,8%	3.000.000	3.000.000	602.736	602.736	594.457
	SISTEMA NACIONAL DO CADASTRO PREDIAL	237.826.521	306.432.081	6.027.884	6.027.884	5.022.984	2,1%	1,6%					
	REFORÇO DO ORDENAMENTO DO TERRITÓRIO E PLANEAMENTO	0	10.937.902	0	0	0	-	0,0%					
<b>BOA GOVERNANÇA Total</b>		<b>4.850.893.882</b>	<b>5.397.359.011</b>	<b>446.830.281</b>	<b>446.830.281</b>	<b>440.195.032</b>	<b>9,1%</b>	<b>8,2%</b>	<b>4.052.807.409</b>	<b>4.077.959.033</b>	<b>324.087.359</b>	<b>324.087.359</b>	<b>318.483.902</b>
<b>CAPITAL HUMANO</b>	<b>ACAO SOCIAL E ESCOLAR</b>	<b>398.623.374</b>	<b>398.623.374</b>	<b>38.380.443</b>	<b>38.380.443</b>	<b>37.873.087</b>	<b>9,5%</b>	<b>9,5%</b>	<b>339.151.358</b>	<b>339.151.358</b>	<b>38.380.443</b>	<b>38.380.443</b>	<b>37.873.087</b>
	CONSOLIDACAO DO ENSINO SUPERIOR	25.480.000	25.480.000	0	0	0	0,0%	0,0%	25.480.000	25.480.000	0	0	0
	CONSTRUCAO E REABILITACAO DE INFRAESTRUTURAS DE SAUDE	88.000.000	86.136.000	2.135.113	2.135.113	2.135.113	2,4%	2,5%	88.000.000	86.136.000	2.135.113	2.135.113	2.135.113
	DESENVOLVIMENTO DOS RECURSOS HUMANOS DE SAUDE	20.385.000	20.385.000	593.226	593.226	593.226	2,9%	2,9%	20.385.000	20.385.000	593.226	593.226	593.226
	DESENVOLVIMENTO DAS INDUSTRIAS CRIATIVAS	4.161.500	4.161.500	644.327	644.327	580.570	14,0%	14,0%	4.161.500	4.161.500	644.327	644.327	580.570
	DESENVOLVIMENTO DE INFRAESTRUTURAS DE ENSINO BASICO	70.000.000	70.000.000	1.360.538	1.360.538	1.360.538	1,9%	1,9%	70.000.000	70.000.000	1.360.538	1.360.538	1.360.538
	DESENVOLVIMENTO DE INFRAESTRUTURAS DE ENSINO SECUNDARIO	524.569.874	533.569.874	39.381.611	39.381.611	39.381.611	7,5%	7,4%	25.000.000	34.000.000	0	0	0
	DESENVOLVIMENTO DO ENSINO TECNICO E PROFISSIONAL	28.550.001	28.550.001	1.145.925	1.145.925	975.275	3,4%	3,4%	28.550.001	28.550.001	1.145.925	1.145.925	975.275
	DESENVOLVIMENTO DO SECTOR FARMACEUTICO	120.000.000	120.000.000	0	0	0	0,0%	0,0%	120.000.000	120.000.000	0	0	0
	DESENVOLVIMENTO INSTITUCIONAL	15.500.000	15.500.000	1.638.769	1.638.769	1.605.769	10,4%	10,4%	15.500.000	15.500.000	1.638.769	1.638.769	1.605.769
	FORMACAO E CAPACITACAO	20.000.000	20.000.000	1.073.733	1.073.733	930.188	4,7%	4,7%	20.000.000	20.000.000	1.073.733	1.073.733	930.188
	FORMACAO PROFISSIONAL DIRECCIONADA PARA O EMPREGO	895.935.784	897.002.950	485.939	485.939	422.243	0,0%	0,0%	69.086.667	63.302.663	485.939	485.939	422.243
	INFRA-ESTRUTURACAO DE REDE DE ATENCAO PRIMARIA DE SAUDE	37.327.700	0	0	0	0	0,0%	-	37.327.700	0	0	0	0
	INFRA-ESTRUTURACAO DE REDE HOSPITALAR	20.000.000	87.099.250	0	0	0	0,0%	0,0%	20.000.000	57.327.700	0	0	0
	INFRAESTRUTURAS DO ENSINO SUPERIOR	177.899.266	177.899.266	8.382.136	8.382.136	8.382.136	4,7%	4,7%	36.375.974	36.375.974	0	0	0
	MELHORIA DA QUALIDADE DO ENSINO BASICO	45.200.000	45.200.000	0	0	0	0,0%	0,0%	45.200.000	45.200.000	0	0	0
	MELHORIA DA QUALIDADE DO ENSINO SECUNDARIO	14.000.000	14.000.000	1.503.700	1.503.700	1.211.700	8,7%	8,7%	14.000.000	14.000.000	1.503.700	1.503.700	1.211.700
	MELHORIA DA QUALIDADE DO ENSINO SUPERIOR	45.896.936	47.497.320	926.204	926.204	842.296	1,8%	1,8%	45.896.936	45.896.936	926.204	926.204	842.296
	MELHORIA DAS CONDICÖES DE VIDA DAS CRIANCAS E ADULTOS	71.217.233	78.689.811	13.450.632	13.450.632	13.312.149	18,7%	18,9%	71.217.233	71.217.233	12.882.125	12.882.125	12.743.642
	MELHORIA DO ACERVO BIBLIOTECARIO, PATRIMONIAL E ARQUIVISTICO	13.104.158	8.062.158	352.848	352.848	352.848	2,7%	4,4%	13.104.158	8.062.158	352.848	352.848	352.848
	PARTICIPACAO E REPRESENTACAO DOS JOVENS	75.259.147	71.090.501	9.382.526	9.382.526	9.139.622	12,1%	12,9%	52.295.477	48.126.831	7.166.083	7.166.083	6.923.179
	PRESTACAO DOS CUIDADOS DE SAUDE NA REDE DE ATENCAO PRIMARIA	31.443.023	51.104.403	3.849.889	3.849.889	3.849.889	12,2%	7,5%	31.443.023	31.443.023	2.062.788	2.062.788	2.062.788
	PROMOCAO DA PRATICA DE DESPORTO	17.000.000	17.000.000	1.268.368	1.268.368	1.267.588	7,5%	7,5%	17.000.000	17.000.000	1.268.368	1.268.368	1.267.588
	PROMOCAO DE SAUDE E INVESTIGACAO	20.705.000	20.705.000	336.350	336.350	333.350	1,6%	1,6%	20.705.000	20.705.000	336.350	336.350	333.350
	PROMOCAO DO EMPREGO E FORMACAO PROFISSIONAL	72.758.314	132.745.124	9.570.637	9.570.637	8.878.220	12,2%	6,7%	72.617.545	82.570.195	9.553.007	9.553.007	8.860.590
	PROMOCAO NACIONAL DAS ARTES	24.966.151	21.857.143	382.077	382.077	348.241	1,4%	1,6%	24.966.151	21.857.143	382.077	382.077	348.241
	REFORÇO DA EDUCACAO ESPECIAL	1.000.000	1.000.000	0	0	0	0,0%	0,0%	1.000.000	1.000.000	0	0	0
	REFORÇO DA EDUCACAO PRE-ESCOLAR	9.071.677	9.071.677	0	0	0	0,0%	0,0%	9.071.677	9.071.677	0	0	0
	REFORÇO DA LUTA CONTRA A SIDA	5.145.000	58.758.357	1.956.773	1.956.773	1.956.773	38,0%	3,3%	5.145.000	5.145.000	596.499	596.499	596.499
	REFORÇO DA QUALIDADE DO SISTEMA EDUCATIVO E DESPORTIVO	77.411.974	78.363.941	3.999.454	3.999.454	3.694.946	4,8%	4,7%	77.411.974	70.275.974	2.817.299	2.817.299	2.550.291
	SISTEMA INTEGRADO DE INFORMACAO PARA SAUDE	30.000.000	30.000.000	0	0	0	0,0%	0,0%	30.000.000	30.000.000	0	0	0
	VALORIZACAO DO PATRIMONIO CULTURAL E TURISMO	23.975.257	22.975.257	1.603.545	1.603.545	1.472.544	6,1%	6,4%	23.975.257	22.975.257	1.603.545	1.603.545	1.472.544
<b>CAPITAL HUMANO Total</b>		<b>3.024.586.369</b>	<b>3.192.527.907</b>	<b>143.804.763</b>	<b>143.804.763</b>	<b>140.899.329</b>	<b>4,7%</b>	<b>4,4%</b>	<b>1.474.067.631</b>	<b>1.464.916.623</b>	<b>88.908.906</b>	<b>88.908.906</b>	<b>86.041.565</b>
<b>INFRA - ESTRUTURACAO</b>	<b>DESENVOLVIMENTO DAS INFRAESTRUTURAS AEROPORTUARIAS</b>	<b>65.938.470</b>	<b>65.938.470</b>	<b>0</b>	<b>0</b>	<b>0</b>	<b>0,0%</b>	<b>0,0%</b>	<b>32.858.970</b>	<b>32.858.970</b>	<b>0</b>	<b>0</b>	<b>0</b>
	DESENVOLVIMENTO DAS INFRAESTRUTURAS PORTUARIAS	6.595.683.167	6.595.683.167	1.292.677.042	1.292.677.042	1.258.674.931	19,1%	19,1%	637.358.374	637.358.374	58.593.099	58.593.099	24.590.988
	DESENVOLVIMENTO DAS INFRAESTRUTURAS RODOVIARIAS	1.765.312.343	2.043.944.272	771.313.601	771.313.601	726.643.573	41,2%	35,6%	681.627.157	681.627.157	323.468.915	323.468.915	278.798.887
	DESENVOLVIMENTO DO SISTEMA DE TRANSPORTES E SEGURANCA	185.681.617	185.681.617	285.686	285.686	284.186	0,2%	0,2%	16.500.000	16.500.000	285.686	285.686	284.186
	INFRA-ESTRUTURAS DE PRODUCAO, ARMAZENAMENTO E DISTRIBUICAO	2.376.105.962	2.375.529.615	147.936.563	147.936.563	146.723.948	6,2%	6,2%	139.362.282	137.362.282	12.392.631	12.392.631	11.180.016
	INFRAESTRUTURAS DE PRODUCAO, TRANSPORTE E DISTRIBUICAO	88.240.840	97.955.188	0	0	0	0,0%	0,0%	13.869.937	23.584.285	0	0	0
	MELHORIA DA QUALIDADE DAS INFRAESTRUTURAS RODOVIARIAS	540.203.922	540.203.922	66.526.084	66.526.084	66.526.084	12,3%	12,3%	540.203.922	540.203.922	66.526.084	66.526.084	66.526.084
	MELHORIA DA QUALIDADE DO SANEAMENTO BASICO	9.100.000	9.100.000	139.259	139.259	139.259	1,5%	1,5%	9.100.000	9.100.000	139.259	139.259	139.259
	MELHORIA DE INFRA-ESTRUTURAS DE PRODUCAO, ARMAZENAMENTO E DISTRIBUICAO	16.778.132	20.606.819	829.227	829.227	732.913	4,4%	3,6%	16.778.132	20.606.819	829.227	829.227	732.913
	MOBILIZACAO DE AGUA E REFORÇO DA CAPACIDADE DE ABASTECIMENTO	1.161.553.654	1.045.131.457	25.411	25.411	0	0,0%	0,0%	120.000.000	120.000.000	25.411	25.411	0
	MOBILIZACAO DE AGUA E ORDENAMENTO DE BACIAS HIDROLOGICAS	2.413.580.430	2.452.603.477	182.381.439	182.381.439	181.695.833	7,5%	7,4%	210.000.000	210.000.000	30.245.539	30.245.539	29.559.933
	PROMOCAO DO USO DE ENERGIA ALTERNATIVAS E EFICIENTES	807.710.025	794.166.990	7.713.692	7.713.692	7.713.692	1,0%	1,0%	35.796.526	22.253.491	213.692	213.692	213.692
	PROMOCAO E DESENVOLVIMENTO DO SANEAMENTO BASICO	243.000.000	243.000.000	0	0	0	0,0%	0,0%	48.000.000	48.000.000	0	0	0
	PROMOCAO E REABILITACAO DA HABITACAO DE INTERESSE SOCIAL	216.530.503	216.530.503	4.829.719	4.829.719	4.602.252	2,1%	2,1%	216.530.503	216.530.503	4.829.719	4.829.719	4.602.252
<b>INFRA - ESTRUTURACAO Total</b>		<b>16.485.419.066</b>	<b>16.686.075.497</b>	<b>2.474.657.723</b>	<b>2.474.657.723</b>	<b>2.393.736.671</b>	<b>14,5%</b>	<b>14,3%</b>	<b>2.717.985.803</b>	<b>2.715.985.803</b>	<b>497.549.262</b>	<b>497.549.262</b>	<b>416.628.210</b>
<b>REFORÇO DO SECTOR PRIVADO</b>	<b>ADMINISTRACAO CIDADAO E EMPRESA</b>	<b>96.927.088</b>	<b>96.927.088</b>	<b>13.486.357</b>	<b>13.486.357</b>	<b>13.357.585</b>	<b>13,8%</b>	<b>13,8%</b>	<b>96.927.088</b>	<b>96.927.088</b>	<b>13.486.357</b>	<b>13.486.357</b>	<b>13.357.585</b>
	AMBIENTE ECONOMICO FAVORAVEL A CRIACAO DE EMPRESAS	51.500.000	51.500.000	1.996.236	1.996.236	1.637.291	3,2%	3,2%	36.500.000	36.500.000	1.996.236	1.996.236	1.637.291
	DESENVOLVIMENTO DA MICROECONOMIA ATRAVES DA CULTURA	9.650.000	10.001.008	536.446	536.446	465.715	4,8%	4,7%	9.650.000	10.001.008	536.446	536.446	465.715
	GESTAO DOS RECURSOS HALIEUTICOS PARA UMA PESCA SUSTENTAVEL	270.203.502	270.203.502	17.342.808	17.342.808	17.169.115	6,4%	6,4%	28.200.000	28.200.000	2.118.968	2.118.968	2.051.738
	GESTAO INTEGRADA DA PESCA ARTESANAL E INDUSTRIAL	61.522.435	61.522.435	9.512.085	9.512.085	9.483.164	15,4%	15,4%	36.000.000	36.000.000	3.218.125	3.218.125	3.218.125
	GESTAO INTEGRADA DA QUALIDADE E AGREGACAO DE VALOR	28.749.557	28.749.557	2.768.615	2.768.615	2.661.047	9,3%	9,3%	18.676.850	18.676.850	1.885.079		

CONTAS PROVISÓRIAS 1º TRIMESTRE 2013  
 Mapa X - Programa Plurianual de Investimentos Públicos, segundo programas e subprogramas

EIXO	PROGRAMA	Total							Tesouro				
		INICIAL TOTAL	ORÇ ACTUAL	CABIMENTADO	LIQUIDADO	PAGO	% Exec/INI	% Exec/actul	INICIAL	ACTUAL	CABIMENTADO	LIQUIDADO	PAGO
	INSERCAO NA ECONOMIA MUNDIAL	27.400.976	37.869.254	8.470.219	8.470.219	8.470.219	30,9%	22,4%	3.400.976	6.118.976	0	0	0
	INTEGRACAO DA INDUSTRIA NA POLITICA DO DESENVOLVIM	2.000.000	2.000.000	0	0	0	0,0%	0,0%	2.000.000	2.000.000	0	0	0
	INVESTIGACAO AGRICOLA APLICADA E TRANSFERENCIA DE	46.000.000	46.000.000	4.101.114	4.101.114	3.928.217	8,5%	8,5%	46.000.000	46.000.000	4.101.114	4.101.114	3.928.217
	MELHORIA DA QUALIDADE DOS PRODUTOS E SERVIÇOS DO	12.600.000	14.270.000	833.186	833.186	825.167	6,5%	5,8%	12.600.000	14.270.000	833.186	833.186	825.167
	MELHORIA DO AGRO-NEGOCIO E DAS FILEIRAS AGRO-PECU	470.562.775	509.238.380	55.724.201	55.724.201	54.575.374	11,6%	10,7%	371.000.000	371.000.000	39.341.072	39.341.072	38.192.245
	MELHORIA DO AMBIENTE DE NEGOCIOS	223.968.240	223.968.240	31.723.154	31.723.154	31.709.708	14,2%	14,2%	20.012.601	20.012.601	1.093.923	1.093.923	1.080.477
	MODERNIZAR PARA COMPETIR-PCM	27.024.204	13.764.204	2.547.858	2.547.858	2.544.308	9,4%	18,5%	27.024.204	13.764.204	2.547.858	2.547.858	2.544.308
	PROMOCAO DA CAPACITACAO DAS MPMS E CONSTRUÇÃO	99.279.670	99.279.670	9.832.037	9.832.037	8.922.100	9,0%	9,0%	99.279.670	99.279.670	9.832.037	9.832.037	8.922.100
	PROMOCAO DO INVESTIMENTO DE CABO VERDE	49.000.000	49.000.000	1.564.167	1.564.167	1.564.167	3,2%	3,2%	49.000.000	49.000.000	1.564.167	1.564.167	1.564.167
	RECURSOS TURISTICOS DE QUALIDADE EM CABO VERDE	29.370.169	27.700.169	610.261	610.261	610.261	2,1%	2,2%	29.370.169	27.700.169	610.261	610.261	610.261
	<b>REFORCO DO SECTOR PRIVADO Total</b>	<b>1.519.758.615</b>	<b>1.553.275.506</b>	<b>162.353.056</b>	<b>162.353.056</b>	<b>159.049.901</b>	<b>10,5%</b>	<b>10,2%</b>	<b>899.641.558</b>	<b>886.732.566</b>	<b>84.469.141</b>	<b>84.469.141</b>	<b>81.355.154</b>
	<b>Total Geral</b>	<b>25.919.273.159</b>	<b>26.868.646.231</b>	<b>3.231.650.517</b>	<b>3.231.650.517</b>	<b>3.137.671.507</b>	<b>12,1%</b>	<b>11,7%</b>	<b>9.183.117.628</b>	<b>9.183.117.628</b>	<b>997.198.805</b>	<b>997.198.805</b>	<b>904.478.255</b>





CONTAS PROVISÓRIAS 1º TRIMESTRE 2013  
 Mapa X - Programa Plurianual de Investimentos Públicos, segundo programas e subprogramas

EIXO	PROGRAMA	OFN					FCP AAL				
		INICIAL	ACTUAL	CABIMENTADO	LIQUIDADO	PAGO	INICIAL	ACTUAL	CABIMENTADO	LIQUIDADO	PAGO
	INSERCAO NA ECONOMIA MUNDIAL										
	INTEGRACAO DA INDUSTRIA NA POLITICA DO DESENVOLVIM										
	INVESTIGACAO AGRICOLA APLICADA E TRANSFERENCIA DE										
	MELHORIA DA QUALIDADE DOS PRODUTOS E SERVIÇOS DO										
	MELHORIA DO AGRO-NEGOCIO E DAS FILEIRAS AGRO-PECU						99.562.775	99.562.775	0	0	0
	MELHORIA DO AMBIENTE DE NEGOCIOS										
	MODERNIZAR PARA COMPETIR-PCM										
	PROMOCAO DA CAPACITACAO DAS MPMS E CONSTRUÇÃO										
	PROMOCAO DO INVESTIMENTO DE CABO VERDE										
	RECURSOS TURISTICOS DE QUALIDADE EM CABO VERDE										
	<b>REFORCO DO SECTOR PRIVADO Total</b>	<b>0</b>	<b>0</b>	<b>0</b>	<b>0</b>	<b>0</b>	<b>99.562.775</b>	<b>99.562.775</b>	<b>0</b>	<b>0</b>	<b>0</b>
	<b>Total Geral</b>	<b>13.008.210</b>	<b>42.573.970</b>	<b>850.710</b>	<b>850.710</b>	<b>850.710</b>	<b>102.782.775</b>	<b>102.782.775</b>	<b>0</b>	<b>0</b>	<b>0</b>



CONTAS PROVISÓRIAS 1º TRIMESTRE 2013  
Mapa X - Programa Plurianual de Investimentos Públicos, segundo programas e subprogramas

EIXO	PROGRAMA	Empréstimo					Donativo				
		INICIAL	ACTUAL	CABIMENTADO	LIQUIDADO	PAGO	INICIAL	ACTUAL	CABIMENTADO	LIQUIDADO	PAGO
AFIRMAR A NACAO GLOBAL	MELHORIA DA POLITICA DE IMIGRACAO						0	1.884.707	1.820.557	1.820.557	1.820.557
	MELHORIA DA QUALIDADE DE VIDA DOS EMIGRANTES										
	REFORCO DOS LACOS CULTURAIS E DE COMUNICACAO ENT										
<b>AFIRMAR A NACAO GLOBAL</b>	<b>Total</b>	<b>0</b>	<b>0</b>	<b>0</b>	<b>0</b>	<b>0</b>	<b>0</b>	<b>1.884.707</b>	<b>1.820.557</b>	<b>1.820.557</b>	<b>1.820.557</b>
BOA GOVERNACAO	ACESSO AOS POBRES DOS SERVICOS SOCIAIS DE BASE E A	74.165.827	307.838.060	32.284.019	32.284.019	32.284.019					
	ADMINISTRACAO FINANCEIRA ORCAMENTAL E PATRIMONIAL										
	CONSOLICAO E REQUALIFICACAO AMBIENTAL						0	83.483.909	0	0	0
	CONSTRUCAO E BENEFICIACAO DAS INFRAESTRUTURAS PO										
	CONSTRUCAO E REABILITACAO DE INFRAESTRUTURAS DO E						56.000.000	56.000.000	0	0	0
	CONSTRUCAO E REQUALIFICACAO DAS CADEIAS E INFRAES										
	DESENVOLVIMENTO DA INVESTIGACAO APLICADA A PESCA										
	DESENVOLVIMENTO DO SISTEMA ESTATISTICO										
	DESENVOLVIMENTO DO SISTEMA PRISIONAL SEGURO E SUS										
	GARANTIA DO ACESSO A TODOS OS GRUPOS SOCIAIS E PRO						551.324	551.324	0	0	0
	GESTAO E ADMINISTRACAO GERAL - MAI										
	GESTAO E ADMINISTRACAO GERAL - MCULTURA										
	GESTAO E ADMINISTRACAO GERAL - MED										
	GESTAO E ADMINISTRACAO GERAL - MJ										
	GESTAO E ADMINISTRACAO GERAL MAHOT										
	GESTAO E ADMINISTRACAO GERAL- MCOMUNIDADES						5.793.504	5.793.504	1.131.668	1.131.668	1.131.668
	GESTAO E ADMINISTRACAO GERAL MDR										
	GESTAO E ADMINISTRACAO GERAL MFP										
	GESTAO E ADMINISTRACAO GERAL MIEM						8.633.750	8.633.750	441.768	441.768	414.876
	GESTAO E ADMINISTRACAO GERAL MJEDRH										
	GESTAO E ADMINISTRACAO GERAL MTIE										
	GESTAO E ADMINISTRACAO GERAL- PCM										
	GESTAO E ADMINISTRACAO GERAL-GMRE										
	GESTAO E ADMINISTRACAO GERAL-GPM						44.350.836	44.350.836	4.570.858	4.570.858	4.570.858
	GOVERNACAO ELECTRONICA	230.233.320	300.582.696	48.318.640	48.318.640	48.318.640	0	10.328.032	611.891	611.891	611.891
	INVESTIGACAO E GESTAO DO PATRIMONIO CULTURAL										
	MELHORIA DA COMUNICACAO SOCIAL										
	MELHORIA DA DESCENTRALIZACAO E REFORCO DA ADMINIS						13.497.000	13.497.000	1.164.853	1.164.853	1.164.853
	MELHORIA DA FUNCAO FISCALIZADORA E REGULADORA DO										
	MELHORIA DA QUALIDADE DOS RECURSOS HUMANOS										
	MELHORIA DA SEGURANCA DOS TRANSPORTES RODOVIARI										
	MELHORIA DA SEGURANCA INTERNA										
	MELHORIA DAS CONDICAOES DE TRABALHO E DAS RELACOES										
	MELHORIA DO PATRULHAMENTO AEREO MARITIMO E URBAN										
	MELHORIA DO PLANEAMENTO E GESTAO DO TERRITORIO E							2.027.163			
	MELHORIA DO SISTEMA DE TRANSPORTES E SEGURANCA M										
	MELHORIA DO SISTEMA ESTATISTICO NACIONAL										
	MELHORIA DO SISTEMA JUDICIAL										
	MELHORIA DO SISTEMA PRISIONAL E DE REINSERCAO SOCIA										
	MELHORIA DOS SERVICOS DA METEOROLOGIA E GEOFISICA										
	MELHORIA DOS SERVICOS DOS REGISTOS NOTARIADO E IDE										
	MODERNIZACAO DA ADMINISTRACAO PUBLICA						84.791.227	102.741.636	23.686.556	23.686.556	23.686.556
	MODERNIZACAO DAS SECRETARIAS JUDICIAIS										
	PREVENCAO E COMBATE A DROGA										
	PROGRAMA MAIS QUALIDADE MAIS COMUNIDADE E MICRO R										
	PROMOCAO DA DEFESA DO INTERESSE COLECTIVO										
	PROMOCAO DA EXCELENCIA E TRANSPARENCIA NA GESTAO						12.151.127	12.151.127	0	0	0
	PROMOCAO DO DIREITO A ALIMENTACAO E ACESSO AOS SE										
	PROMOCAO DOS SERVICOS DE REGISTO E NOTARIADO E ID										
	PROTECCAO DOS DIREITOS DOS CIDADAOES										
	RACIONALIZACAO DAS ESTRUTURAS										
	REFORCO DA IGUALDADE E EQUIDADE DE GENERO						0	18.006.072	1.779.491	1.779.491	1.779.491
	REFORCO DA PROTECCAO CONTRA INCENDIO										
	REFORCO DA QUALIDADE AMBIENTAL						0	5.952.849	244.784	244.784	244.784
	REFORCO DA SEGURANCA DA INTERNA										
	REFORCO DA SEGURANCA DOS TRANSPORTES RODOVIARI										



CONTAS PROVISÓRIAS 1º TRIMESTRE 2013  
 Mapa X - Programa Plurianual de Investimentos Públicos, segundo programas e subprogramas

EIXO	PROGRAMA	Empréstimo				Donativo					
		INICIAL	ACTUAL	CABIMENTADO	LIQUIDADO	PAGO	INICIAL	ACTUAL	CABIMENTADO	LIQUIDADO	PAGO
	INSERCAO NA ECONOMIA MUNDIAL						24.000.000	31.750.278	8.470.219	8.470.219	8.470.219
	INTEGRACAO DA INDUSTRIA NA POLITICA DO DESENVOLVIM										
	INVESTIGACAO AGRICOLA APLICADA E TRANSFERENCIA DE										
	MELHORIA DA QUALIDADE DOS PRODUTOS E SERVIÇOS DO										
	MELHORIA DO AGRO-NEGOCIO E DAS FILEIRAS AGRO-PECU						0	38.675.605	16.383.129	16.383.129	16.383.129
	MELHORIA DO AMBIENTE DE NEGOCIOS	127.444.552	127.444.552	24.060.436	24.060.436	24.060.436	76.511.087	76.511.087	6.568.795	6.568.795	6.568.795
	MODERNIZAR PARA COMPETIR-PCM										
	PROMOCAO DA CAPACITACAO DAS MPMS E CONSTRUÇÃO										
	PROMOCAO DO INVESTIMENTO DE CABO VERDE										
	RECURSOS TURISTICOS DE QUALIDADE EM CABO VERDE										
	<b>REFORCO DO SECTOR PRIVADO Total</b>	<b>293.283.112</b>	<b>293.283.112</b>	<b>35.597.287</b>	<b>35.597.287</b>	<b>35.597.287</b>	<b>227.271.171</b>	<b>273.697.054</b>	<b>42.286.628</b>	<b>42.286.628</b>	<b>42.097.460</b>
	<b>Total Geral</b>	<b>13.094.527.093</b>	<b>13.694.912.741</b>	<b>2.133.572.154</b>	<b>2.133.572.154</b>	<b>2.133.572.154</b>	<b>3.525.837.453</b>	<b>3.845.259.117</b>	<b>100.028.848</b>	<b>100.028.848</b>	<b>98.770.388</b>

CONTAS PROVISÓRIAS 1º TRIMESTRE 2013

Mapa Xa - Orçamento Programa, segundo programas e subprogramas

EIXO	NATUREZA	PROGRAMA	Total						Tesouro							
			INICIAL TOTAL	ORÇ ACTUAL	CABIMENTADO	LIQUIDADO	PAGO	% Exec/INI	% Exec/actual	INICIAL	ACTUAL	CABIMENTADO	LIQUIDADO	PAGO		
AFIRMAR A NACAO GLO	FINALISTICO	MELHORIA DA POLITICA DE IMIGRACAO	18.970.404	20.855.111	2.698.510	2.698.510	2.588.425	13,6%	12,4%	18.970.404	18.970.404	877.953	877.953	767.868		
		MELHORIA DA QUALIDADE DE VIDA DOS EMIGRAN	79.602.707	45.411.816	5.266.154	5.266.154	5.129.526	6,4%	11,3%	79.602.707	45.411.816	5.266.154	5.266.154	5.129.526		
		MELHORIA DE QUALIDADE DOS SERVIÇOS CONSU	14.952.272	14.952.272	3.396.891	3.396.891	3.396.891	22,7%	22,7%	14.952.272	14.952.272	3.396.891	3.396.891	3.396.891		
		MELHORIA DE REDE DE REPRESENTACAO DIPLOM	609.162.426	609.162.426	100.992.725	100.992.725	100.992.725	16,6%	16,6%	609.162.426	609.162.426	100.992.725	100.992.725	100.992.725		
		REFORCO DOS LACOS CULTURAIS E DE COMUNIC	0	1.300.000	0	0	0	0,0%	0,0%	0	1.300.000	0	0	0		
<b>FINALISTICO Total</b>			<b>722.687.809</b>	<b>691.681.625</b>	<b>112.354.280</b>	<b>112.354.280</b>	<b>112.107.567</b>	<b>15,5%</b>	<b>16,2%</b>	<b>722.687.809</b>	<b>689.796.918</b>	<b>110.533.723</b>	<b>110.533.723</b>	<b>110.287.010</b>		
<b>AFIRMAR A NACAO GLOBAL Total</b>			<b>722.687.809</b>	<b>691.681.625</b>	<b>112.354.280</b>	<b>112.354.280</b>	<b>112.107.567</b>	<b>15,5%</b>	<b>16,2%</b>	<b>722.687.809</b>	<b>689.796.918</b>	<b>110.533.723</b>	<b>110.533.723</b>	<b>110.287.010</b>		
BOA GOVERNACAO	FINALISTICO	CONSOLICAO E REQUALIFICACAO AMBIENTAL	587.805.553	671.289.462	61.674.816	61.674.816	60.707.569	10,3%	9,0%	587.805.553	587.805.553	61.674.816	61.674.816	60.707.569		
		DESENVOLVIMENTO DA INVESTIGACAO AGRICOLA	58.962.259	58.962.259	8.374.713	8.374.713	8.274.954	14,0%	14,0%	58.962.259	58.962.259	8.374.713	8.374.713	8.274.954		
		DESENVOLVIMENTO DA INVESTIGACAO APLICADA	72.448.463	72.448.463	11.857.613	11.857.613	11.857.613	16,4%	16,4%	72.448.463	72.448.463	11.857.613	11.857.613	11.857.613		
		DESENVOLVIMENTO DAS ACTIVIDADES DE GESTA	6.028.956.701	6.028.956.701	1.048.305.605	1.048.305.605	1.048.204.513	17,4%	17,4%	6.028.956.701	6.028.956.701	1.048.305.605	1.048.305.605	1.048.204.513		
		GARANTIA DO ACESSO A TODOS OS GRUPOS SOC	334.364.585	334.364.585	53.241.204	53.241.204	52.305.843	15,6%	15,6%	333.813.261	333.813.261	53.241.204	53.241.204	52.305.843		
		GESTAO DO PROCESSO ELEITORAL	33.591.150	33.591.150	2.779.317	2.779.317	2.779.317	8,3%	8,3%	33.591.150	33.591.150	2.779.317	2.779.317	2.779.317		
		INVESTIGACAO CIENTIFICA E CRIMINAL	227.357.554	227.357.554	18.096.048	18.096.048	18.096.048	8,0%	8,0%	227.357.554	227.357.554	18.096.048	18.096.048	18.096.048		
		INVESTIGACAO E GESTAO DO PATRIMONIO CULTU	63.820.855	79.776.831	10.985.069	10.985.069	10.938.000	17,1%	13,7%	63.820.855	79.776.831	10.985.069	10.985.069	10.938.000		
		MELHORIA DA COMUNICACAO SOCIAL	23.783.155	23.783.155	746.406	746.406	741.628	3,1%	3,1%	23.783.155	23.783.155	746.406	746.406	741.628		
		MELHORIA DA DEFESA NACIONAL	743.605.905	743.605.905	174.006.961	174.006.961	174.006.961	23,4%	23,4%	743.605.905	743.605.905	174.006.961	174.006.961	174.006.961		
		MELHORIA DA DESCENTRALIZACAO E REFORCO D	37.497.000	37.497.000	2.947.589	2.947.589	2.714.890	7,2%	7,2%	24.000.000	24.000.000	1.782.736	1.782.736	1.550.037		
		MELHORIA DA FUNCAO FISCALIZADORA E REGUL	54.404.602	54.404.602	6.609.279	6.609.279	6.333.355	11,6%	11,6%	54.404.602	54.404.602	6.609.279	6.609.279	6.333.355		
		MELHORIA DA QUALIDADE DOS RECURSOS HUMA	267.936	267.936	0	0	0	0,0%	0,0%	267.936	267.936	0	0	0		
		MELHORIA DA SEGURANCA DOS TRANSPORTES R	13.500.000	13.500.000	72.000	72.000	72.000	0,5%	0,5%	13.500.000	13.500.000	72.000	72.000	72.000		
		MELHORIA DA SEGURANCA INTERNA	1.908.595.688	1.908.595.688	407.679.983	407.679.983	407.593.233	21,4%	21,4%	1.908.595.688	1.908.595.688	407.679.983	407.679.983	407.593.233		
		MELHORIA DAS CONDICOOES DE TRABALHO E DAS	28.422.564	29.273.002	6.349.685	6.349.685	6.309.347	22,2%	21,6%	28.422.564	27.245.839	6.349.685	6.349.685	6.309.347		
		MELHORIA DO PATRULHAMENTO AEREO MARITIM	48.642.788	48.642.788	4.000.032	4.000.032	4.000.032	8,2%	8,2%	48.642.788	48.642.788	4.000.032	4.000.032	4.000.032		
		MELHORIA DO PLANEAMENTO E GESTAO DO TERF	64.500.000	64.500.000	7.436.908	7.436.908	7.144.438	11,1%	11,1%	64.500.000	64.500.000	7.436.908	7.436.908	7.144.438		
		MELHORIA DO SISTEMA DE AQUISICOES PUBLICA	31.388.257	31.388.257	5.656.314	5.656.314	5.656.314	18,0%	18,0%	31.388.257	31.388.257	5.656.314	5.656.314	5.656.314		
		MELHORIA DO SISTEMA DE TRANSPORTES E SEGU	122.800.858	122.800.858	22.779.563	22.779.563	22.739.388	18,5%	18,5%	122.800.858	122.800.858	22.779.563	22.779.563	22.739.388		
		MELHORIA DO SISTEMA ESTATISTICO NACIONAL	172.979.634	172.979.634	30.515.527	30.515.527	30.478.009	17,6%	17,6%	172.979.634	172.979.634	30.515.527	30.515.527	30.478.009		
		MELHORIA DO SISTEMA JUDICIAL	197.040.290	192.957.002	10.985.065	10.985.065	10.810.270	5,5%	5,6%	197.040.290	192.957.002	10.985.065	10.985.065	10.810.270		
		MELHORIA DO SISTEMA PRISIONAL E DE REINSE	243.528.874	242.028.874	22.471.469	22.471.469	22.471.469	9,2%	9,3%	243.528.874	242.028.874	22.471.469	22.471.469	22.471.469		
		MELHORIA DOS SERVICOS DA METEOROLOGIA E C	170.955.144	170.955.144	577.668	577.668	577.668	0,3%	0,3%	170.955.144	170.955.144	577.668	577.668	577.668		
		MELHORIA DOS SERVICOS DOS REGISTOS NOTAR	242.992.739	238.392.739	26.074.700	26.074.700	26.039.857	10,7%	10,9%	242.992.739	238.392.739	26.074.700	26.074.700	26.039.857		
		PROMOCAO DA DEFESA DO INTERESSE COLECTIV	13.266.000	13.266.000	3.456.424	3.456.424	3.166.428	23,9%	23,9%	13.266.000	13.266.000	3.456.424	3.456.424	3.166.428		
		PROMOCAO DA EXCELENCIA E TRANSPARENCIA N	119.933.436	119.933.436	20.216.521	20.216.521	20.216.521	16,9%	16,9%	104.774.099	104.774.099	20.216.521	20.216.521	20.216.521		
		PROMOCAO DA IGUALDADE E EQUIDADE DO GENE	12.113.938	12.113.938	2.149.455	2.149.455	2.149.455	17,7%	17,7%	12.113.938	12.113.938	2.149.455	2.149.455	2.149.455		
		PROMOCAO DA JUSTICA CIVIL E CRIMINAL	199.272.985	199.272.985	39.386.333	39.386.333	39.386.333	19,8%	19,8%	199.272.985	199.272.985	39.386.333	39.386.333	39.386.333		
		PROMOCAO DA LEGALIDADE DEMOCRATICA DO IN	194.858.893	195.615.606	42.897.444	42.897.444	42.897.444	22,0%	21,9%	194.858.893	195.615.606	42.897.444	42.897.444	42.897.444		
		PROMOCAO DO DIREITO A ALIMENTACAO E ACESS	9.000.000	9.000.000	0	0	0	0,0%	0,0%	9.000.000	9.000.000	0	0	0		
		PROMOCAO JUSTICA SUPREMA	51.981.311	51.981.311	7.205.613	7.205.613	7.205.613	13,9%	13,9%	51.981.311	51.981.311	7.205.613	7.205.613	7.205.613		
		PROTECCAO DOS DIREITOS DOS CIDADAO	31.000.000	29.780.000	4.171.881	4.171.881	3.689.310	11,9%	12,4%	26.000.000	24.780.000	3.589.281	3.589.281	3.106.710		
		RACIONALIZACAO DAS ESTRUTURAS	8.000.000	8.000.000	0	0	0	0,0%	0,0%	8.000.000	8.000.000	0	0	0		
		REFORCO DA PARTICIPACAO NA VIDA POLITICA	56.086.226	56.086.226	12.244.967	12.244.967	12.244.967	21,8%	21,8%	56.086.226	56.086.226	12.244.967	12.244.967	12.244.967		
		REFORCO DE COMPETENCIAS TECNICAS DO MFP	711.895.787	643.226.579	18.292.550	18.292.550	18.292.550	2,6%	2,8%	694.811.960	626.142.752	16.662.750	16.662.750	16.662.750		
		REINSERCAO SOCIAL DOS TOXICO-DEPENDENTES	34.123.254	34.123.254	3.404.515	3.404.515	3.258.065	9,5%	9,5%	34.123.254	34.123.254	3.404.515	3.404.515	3.258.065		
		SUSTENTABILIDADE E EQUILIBRIO MUNICIPAL	2.978.219.483	2.978.219.483	727.083.922	727.083.922	726.283.922	24,4%	24,4%	2.978.219.483	2.978.219.483	727.083.922	727.083.922	726.283.922		
		<b>FINALISTICO Total</b>			<b>15.931.963.867</b>	<b>15.952.938.407</b>	<b>2.824.733.159</b>	<b>2.824.733.159</b>	<b>2.819.643.324</b>	<b>17,7%</b>	<b>17,7%</b>	<b>15.880.672.379</b>	<b>15.816.135.847</b>	<b>2.821.355.906</b>	<b>2.821.355.906</b>	<b>2.816.266.071</b>
		GESTAO E APOIO ADMINISTRATIVOS			9.996.569.761	10.016.070.345	1.646.969.101	1.646.969.101	1.642.917.773	16,4%	16,4%	9.937.791.671	9.957.292.255	1.640.824.807	1.640.824.807	1.636.800.371
		INVESTIMENTO			2.289.849.943	2.816.744.233	202.623.133	202.623.133	201.377.652	8,8%	7,1%	1.601.833.049	1.692.924.906	89.401.758	89.401.758	89.161.177
		<b>BOA GOVERNACAO Total</b>			<b>28.218.383.572</b>	<b>28.785.752.986</b>	<b>4.674.325.393</b>	<b>4.674.325.393</b>	<b>4.663.938.749</b>	<b>16,5%</b>	<b>16,2%</b>	<b>27.420.297.099</b>	<b>27.466.353.008</b>	<b>4.551.582.471</b>	<b>4.551.582.471</b>	<b>4.542.227.619</b>
		BOA GOVERNACAO	FINALISTICO	ACAO SOCIAL E ESCOLAR	986.648.141	986.648.141	150.645.231	150.645.231	150.097.875	15,2%	15,2%	927.176.125	927.176.125	150.645.231	150.645.231	150.097.875
DESENVOLVIMENTO DO ENSINO TECNICO E PROF	374.459.867			374.519.107	82.793.954	82.793.954	82.621.804	22,1%	22,1%	374.459.867	374.519.107	82.793.954	82.793.954	82.621.804		
DESENVOLVIMENTO DO SECTOR FARMACEUTICO	237.050.000			237.050.000	0	0	0	0,0%	0,0%	237.050.000	237.050.000	0	0	0		
DESENVOLVIMENTO INSTITUCIONAL	15.500.000			15.500.000	1.638.769	1.638.769	1.605.769	10,4%	10,4%	15.500.000	15.500.000	1.638.769	1.638.769	1.605.769		
FORMACAO E CAPACITACAO	777.546.431			784.397.601	174.663.960	174.663.960	174.388.352	22,4%	22,2%	777.546.431	777.546.431	174.663.960	174.663.960	174.388.352		
MELHORIA DA QUALIDADE DO ENSINO BASICO	2.902.548.123			2.899.332.621	727.787.150	727.787.150	727.766.573	25,1%	25,1%	2.902.548.123	2.899.332.621	727.787.150	727.787.150	727.766.573		
MELHORIA DA QUALIDADE DO ENSINO SECUNDAR	2.642.687.257			2.646.291.743	632.517.145	632.517.145	632.202.001	23,9%	23,9%	2.642.687.257	2.646.291.743	632.517.145	632.517.145	632.202.001		
MELHORIA DA QUALIDADE DO ENSINO SUPERIOR	69.502.836			71.103.220	3.645.914	3.645.914	3.562.006	5,1%	5,0%	69.502.836	69.502.836	3.645.914	3.645.914	3.562.006		
MELHORIA DAS CONDICOOES DE VIDA DAS CRIANC	107.363.327			114.835.905	19.664.889	19.664.889	19.522.610	18,2%	17,0%	107.363.327	107.363.327	19.096.382	19.096.382	18.954.103		

## CONTAS PROVISÓRIAS 1º TRIMESTRE 2013

## Mapa Xa - Orçamento Programa, segundo programas e subprogramas

EIXO	NATUREZA	PROGRAMA	Total							Tesouro				
			INICIAL TOTAL	ORÇ ACTUAL	CABIMENTADO	LIQUIDADO	PAGO	% Exec/INI	% Exec/actul	INICIAL	ACTUAL	CABIMENTADO	LIQUIDADO	PAGO
		MELHORIA DO ACERVO BIBLIOTECARIO, PATRIMO	78.595.049	72.499.833	12.995.917	12.995.917	12.995.917	16,5%	17,9%	78.595.049	72.499.833	12.995.917	12.995.917	12.995.917
		PARTICIPACAO E REPRESENTACAO DOS JOVENS	108.374.108	105.382.187	17.020.996	17.020.996	16.778.092	15,5%	15,9%	85.410.438	82.418.517	14.804.553	14.804.553	14.561.649
		PRESTACAO DOS CUIDADOS DE SAUDE NA REDE	806.675.718	835.853.633	160.799.296	160.799.296	160.395.056	19,9%	19,2%	806.675.718	816.192.253	159.012.195	159.012.195	158.607.955
		PRESTACAO DOS CUIDADOS DE SAUDE NA REDE	1.670.056.061	1.673.577.063	331.452.227	331.452.227	331.412.987	19,8%	19,8%	1.670.056.061	1.673.577.063	331.452.227	331.452.227	331.412.987
		PROMOCAO DA PRATICA DE DESPORTO	129.330.014	129.330.014	14.709.208	14.709.208	14.708.428	11,4%	11,4%	129.330.014	129.330.014	14.709.208	14.709.208	14.708.428
		PROMOCAO DE SAUDE E INVESTIGACAO	34.478.422	34.478.422	1.641.394	1.641.394	1.638.394	4,8%	4,8%	34.478.422	34.478.422	1.641.394	1.641.394	1.638.394
		PROMOCAO DO EMPREGO E FROMACAO PROFISS	144.331.211	204.318.021	23.915.296	23.915.296	23.216.602	16,1%	11,4%	144.190.442	154.143.092	23.897.666	23.897.666	23.198.972
		PROMOCAO NACIONAL DAS ARTES	36.191.927	29.989.431	2.058.607	2.058.607	2.024.771	5,6%	6,8%	36.191.927	29.989.431	2.058.607	2.058.607	2.024.771
		REFORCO DA EDUCACAO ESPECIAL	1.000.000	1.000.000	0	0	0	0,0%	0,0%	1.000.000	1.000.000	0	0	0
		REFORCO DA EDUCACAO PRE-ESCOLAR	9.071.677	9.071.677	0	0	0	0,0%	0,0%	9.071.677	9.071.677	0	0	0
		REFORCO DA LUTA CONTRA SIDA	5.145.000	58.758.357	1.956.773	1.956.773	1.956.773	38,0%	3,3%	5.145.000	5.145.000	596.499	596.499	596.499
		<b>FINALISTICO Total</b>	<b>11.136.555.169</b>	<b>11.283.936.976</b>	<b>2.359.906.726</b>	<b>2.359.906.726</b>	<b>2.356.894.010</b>	<b>21,2%</b>	<b>20,9%</b>	<b>11.053.978.714</b>	<b>11.062.127.492</b>	<b>2.353.956.771</b>	<b>2.353.956.771</b>	<b>2.350.944.055</b>
		INVESTIMENTO	1.995.146.355	2.026.221.868	58.585.889	58.585.889	58.022.927	2,9%	2,9%	527.204.072	520.420.068	9.639.987	9.639.987	9.114.525
		<b>CAPITAL HUMANO Total</b>	<b>13.131.701.524</b>	<b>13.310.158.844</b>	<b>2.418.492.615</b>	<b>2.418.492.615</b>	<b>2.414.916.937</b>	<b>18,4%</b>	<b>18,1%</b>	<b>11.581.182.786</b>	<b>11.582.547.560</b>	<b>2.363.596.758</b>	<b>2.363.596.758</b>	<b>2.360.058.580</b>
		INFRA - ESTRUTURACAO	571.361.714	571.361.714	73.103.112	73.103.112	73.103.112	12,8%	12,8%	571.361.714	571.361.714	73.103.112	73.103.112	73.103.112
		MELHORIA DA QUALIDADE DAS INFRAESTRUTURA	9.100.000	9.100.000	139.259	139.259	139.259	1,5%	1,5%	9.100.000	9.100.000	139.259	139.259	139.259
		MELHORIA DE GESTAO DOS RECURSOS HIDRICO	104.545.128	104.545.128	15.733.932	15.733.932	15.733.332	15,0%	15,0%	104.545.128	104.545.128	15.733.932	15.733.932	15.733.332
		MELHORIA DE INFRA-ESTRUTURAS DE PRODUCAC	16.778.132	20.606.819	829.227	829.227	732.913	4,4%	3,6%	16.778.132	20.606.819	829.227	829.227	732.913
		PROMOCAO E REABILITACAO DA HABITACAO DE H	216.530.503	216.530.503	4.829.719	4.829.719	4.602.252	2,1%	2,1%	216.530.503	216.530.503	4.829.719	4.829.719	4.602.252
		<b>FINALISTICO Total</b>	<b>918.315.477</b>	<b>922.144.164</b>	<b>94.635.249</b>	<b>94.635.249</b>	<b>94.310.868</b>	<b>10,3%</b>	<b>10,2%</b>	<b>918.315.477</b>	<b>922.144.164</b>	<b>94.635.249</b>	<b>94.635.249</b>	<b>94.310.868</b>
		INVESTIMENTO	15.702.806.509	15.899.634.253	2.402.333.434	2.402.333.434	2.321.736.163	14,8%	14,6%	1.935.373.246	1.929.544.559	425.224.973	425.224.973	344.627.702
		<b>INFRA - ESTRUTURACAO Total</b>	<b>16.621.121.986</b>	<b>16.821.778.417</b>	<b>2.496.968.683</b>	<b>2.496.968.683</b>	<b>2.416.047.031</b>	<b>14,5%</b>	<b>14,4%</b>	<b>2.853.688.723</b>	<b>2.851.688.723</b>	<b>519.860.222</b>	<b>519.860.222</b>	<b>438.938.570</b>
		REFORCO DO SECTOR PRIVADO	96.927.088	96.927.088	13.486.357	13.486.357	13.357.585	13,8%	13,8%	96.927.088	96.927.088	13.486.357	13.486.357	13.357.585
		ADMINISTRACAO CIDADAO E EMPRESA	51.500.000	51.500.000	1.996.236	1.996.236	1.637.291	3,2%	3,2%	36.500.000	36.500.000	1.996.236	1.996.236	1.637.291
		AMBIENTE ECONOMICO FAVORAVEL A CRIACAO D	14.650.000	15.001.008	1.776.957	1.776.957	1.706.226	11,6%	11,4%	14.650.000	15.001.008	1.776.957	1.776.957	1.706.226
		DESENVOLVIMENTO DA MICROECONOMIA ATRAVE	270.203.502	270.203.502	17.342.808	17.342.808	17.169.115	6,4%	6,4%	28.200.000	28.200.000	2.118.968	2.118.968	2.051.738
		GESTAO DOS RECURSOS HALIEUTICOS PARA UMA	61.522.435	61.522.435	9.512.085	9.512.085	9.483.164	15,4%	15,4%	36.000.000	36.000.000	3.218.125	3.218.125	3.218.125
		GESTAO INTEGRADA DA PESCA ARTESANAL E IND	28.749.557	28.749.557	2.768.615	2.768.615	2.661.047	9,3%	9,3%	18.676.850	18.676.850	1.885.079	1.885.079	1.831.295
		GESTAO INTEGRADA DA QUALIDADE E AGREGACA	2.000.000	2.000.000	0	0	0	0,0%	0,0%	2.000.000	2.000.000	0	0	0
		INTEGRACAO DA INDUSTRIA NA POLITICA DO DES	46.000.000	46.000.000	4.101.114	4.101.114	3.928.217	8,5%	8,5%	46.000.000	46.000.000	4.101.114	4.101.114	3.928.217
		INVESTIGACAO AGRICOLA APLICADA E TRANSFER	12.600.000	14.270.000	833.186	833.186	825.167	6,5%	5,8%	12.600.000	14.270.000	833.186	833.186	825.167
		MELHORIA DA QUALIDADE DOS PRODUTOS E SER	470.562.775	509.238.380	55.724.201	55.724.201	54.575.374	11,6%	10,7%	371.000.000	371.000.000	39.341.072	39.341.072	38.192.245
		MELHORIA DO AGRO-NEGOCIO E DAS FILEIRAS A	223.968.240	223.968.240	31.723.154	31.723.154	31.709.708	14,2%	14,2%	20.012.601	20.012.601	1.093.923	1.093.923	1.080.477
		MELHORIA DO AMBIENTE DE NEGOCIOS	115.781.264	116.160.464	21.057.794	21.057.794	21.057.794	18,2%	18,1%	115.781.264	116.160.464	21.057.794	21.057.794	21.057.794
		MELHORIA E VALORIZACAO DOS RECURSOS NATU	27.024.204	13.764.204	2.547.858	2.547.858	2.544.308	9,4%	18,5%	27.024.204	13.764.204	2.547.858	2.547.858	2.544.308
		MODERNIZAR PARA COMPETIR-PCM	99.279.670	99.279.670	9.832.037	9.832.037	8.922.100	9,0%	9,0%	99.279.670	99.279.670	9.832.037	9.832.037	8.922.100
		PROMOCAO DA CAPACITACAO DAS MPMS E CON	145.020.154	145.020.154	21.380.204	21.380.204	21.380.204	14,7%	14,7%	145.020.154	145.020.154	21.380.204	21.380.204	21.380.204
		PROMOCAO DO INVESTIMENTO DE CABO VERDE	1.665.788.888	1.693.604.701	194.082.606	194.082.606	190.957.300	11,5%	11,3%	1.069.671.831	1.058.812.039	124.668.910	124.668.910	121.732.772
		<b>FINALISTICO Total</b>	<b>70.771.145</b>	<b>76.851.423</b>	<b>10.384.792</b>	<b>10.384.792</b>	<b>10.206.943</b>	<b>14,4%</b>	<b>13,3%</b>	<b>46.771.145</b>	<b>45.101.145</b>	<b>1.914.573</b>	<b>1.914.573</b>	<b>1.736.724</b>
		INVESTIMENTO	1.736.560.033	1.770.456.124	204.467.398	204.467.398	201.164.243	11,6%	11,4%	1.116.442.976	1.103.913.184	126.583.483	126.583.483	123.469.496
		<b>REFORCO DO SECTOR PRIVADO Total</b>	<b>1.736.560.033</b>	<b>1.770.456.124</b>	<b>204.467.398</b>	<b>204.467.398</b>	<b>201.164.243</b>	<b>11,6%</b>	<b>11,4%</b>	<b>1.116.442.976</b>	<b>1.103.913.184</b>	<b>126.583.483</b>	<b>126.583.483</b>	<b>123.469.496</b>
		<b>Total Geral</b>	<b>60.430.454.924</b>	<b>61.379.827.996</b>	<b>9.906.608.369</b>	<b>9.906.608.369</b>	<b>9.808.174.527</b>	<b>16,2%</b>	<b>16,0%</b>	<b>43.694.299.393</b>	<b>43.694.299.393</b>	<b>7.672.156.657</b>	<b>7.672.156.657</b>	<b>7.574.981.275</b>



## CONTAS PROVISÓRIAS 1º TRIMESTRE 2013

Mapa Xa - Orçamento Programa, segundo programas e subprogramas

EIXO	NATUREZA	PROGRAMA	OFN				FCP AAL						
			INICIAL	ACTUAL	CABIMENTADO	LIQUIDADO	PAGO	INICIAL	ACTUAL	CABIMENTADO	LIQUIDADO	PAGO	
		MELHORIA DO ACERVO BIBLIOTECARIO, PATRIMO											
		PARTICIPACAO E REPRESENTACAO DOS JOVENS											
		PRESTACAO DOS CUIDADOS DE SAUDE NA REDE											
		PRESTACAO DOS CUIDADOS DE SAUDE NA REDE											
		PROMOCAO DA PRATICA DE DESPORTO											
		PROMOCAO DE SAUDE E INVESTIGACAO											
		PROMOCAO DO EMPREGO E FROMACAO PROFESS											
		PROMOCAO NACIONAL DAS ARTES											
		REFORCO DA EDUCACAO ESPECIAL											
		REFORCO DA EDUCACAO PRE-ESCOLAR											
		REFORCO DA LUTA CONTRA SIDA											
		<b>FINALISTICO Total</b>	<b>0</b>	<b>6.851.170</b>	<b>0</b>	<b>0</b>	<b>0</b>	<b>0</b>	<b>0</b>	<b>0</b>	<b>0</b>	<b>0</b>	<b>0</b>
		INVESTIMENTO											
		<b>CAPITAL HUMANO Total</b>	<b>0</b>	<b>6.851.170</b>	<b>0</b>	<b>0</b>	<b>0</b>	<b>0</b>	<b>0</b>	<b>0</b>	<b>0</b>	<b>0</b>	<b>0</b>
		INFR - ESTRUTURACAO											
		FINALISTICO											
		MELHORIA DA QUALIDADE DAS INFRAESTRUTURA											
		MELHORIA DA QUALIDADE DO SANEAMENTO BASI											
		MELHORIA DE GESTAO DOS RECURSOS HIDRICO											
		MELHORIA DE INFRA-ESTRUTURAS DE PRODUCAO											
		PROMOCAO E REABILITACAO DA HABITACAO DE IN											
		<b>FINALISTICO Total</b>	<b>0</b>	<b>0</b>	<b>0</b>	<b>0</b>	<b>0</b>	<b>0</b>	<b>0</b>	<b>0</b>	<b>0</b>	<b>0</b>	<b>0</b>
		INVESTIMENTO	<b>0</b>	<b>22.714.590</b>	<b>0</b>	<b>0</b>	<b>0</b>	<b>0</b>	<b>0</b>	<b>0</b>	<b>0</b>	<b>0</b>	<b>0</b>
		<b>INFR - ESTRUTURACAO Total</b>	<b>0</b>	<b>22.714.590</b>	<b>0</b>	<b>0</b>	<b>0</b>	<b>0</b>	<b>0</b>	<b>0</b>	<b>0</b>	<b>0</b>	<b>0</b>
		REFORCO DO SECTOR PRIVADO											
		FINALISTICO											
		ADMINISTRAÇÃO CIDADAO E EMPRESA											
		AMBIENTE ECONOMICO FAVORAVEL A CRIACAO D											
		DESENVOLVIMENTO DA MICROECONOMIA ATRAVE											
		GESTAO DOS RECURSOS HALIEUTICOS PARA UMA											
		GESTAO INTEGRADA DA PESCA ARTESANAL E IND											
		GESTAO INTEGRADA DA QUALIDADE E AGREGACA											
		INTEGRAÇÃO DA INDUSTRIA NA POLITICA DO DES											
		INVESTIGACAO AGRICOLA APLICADA E TRANSFER											
		MELHORIA DA QUALIDADE DOS PRODUTOS E SER											
		MELHORIA DO AGRO-NEGOCIO E DAS FILEIRAS A							99.562.775	99.562.775	0	0	0
		MELHORIA DO AMBIENTE DE NEGOCIOS											
		MELHORIA E VALORIZACAO DOS RECURSOS NATU											
		MODERNIZAR PARA COMPETIR-PCM											
		PROMOCAO DA CAPACITACAO DAS MPMS E CON											
		PROMOCAO DO INVESTIMENTO DE CABO VERDE											
		<b>FINALISTICO Total</b>	<b>0</b>	<b>0</b>	<b>0</b>	<b>0</b>	<b>0</b>	<b>99.562.775</b>	<b>99.562.775</b>	<b>0</b>	<b>0</b>	<b>0</b>	<b>0</b>
		INVESTIMENTO											
		<b>REFORCO DO SECTOR PRIVADO Total</b>	<b>0</b>	<b>0</b>	<b>0</b>	<b>0</b>	<b>0</b>	<b>99.562.775</b>	<b>99.562.775</b>	<b>0</b>	<b>0</b>	<b>0</b>	<b>0</b>
		<b>Total Geral</b>	<b>13.008.210</b>	<b>42.573.970</b>	<b>850.710</b>	<b>850.710</b>	<b>850.710</b>	<b>102.782.775</b>	<b>102.782.775</b>	<b>0</b>	<b>0</b>	<b>0</b>	<b>0</b>

## CONTAS PROVISÓRIAS 1º TRIMESTRE 2013

## Mapa Xa - Orçamento Programa, segundo programas e subprogramas

EIXO	NATUREZA	PROGRAMA	Empréstimo					Donativo				
			INICIAL	ACTUAL	CABIMENTADO	LIQUIDADO	PAGO	INICIAL	ACTUAL	CABIMENTADO	LIQUIDADO	PAGO
AFIRMAR A NACAO GLO	FINALISTICO	MELHORIA DA POLITICA DE IMIGRACAO						0	1.884.707	1.820.557	1.820.557	1.820.557
		MELHORIA DA QUALIDADE DE VIDA DOS EMIGRAN										
		MELHORIA DE QUALIDADE DOS SERVIÇOS CONSU										
		MELHORIA DE REDE DE REPRESENTACAO DIPLOM										
		REFORCO DOS LACOS CULTURAIS E DE COMUNIC										
	<b>FINALISTICO Total</b>		<b>0</b>	<b>0</b>	<b>0</b>	<b>0</b>	<b>0</b>	<b>0</b>	<b>1.884.707</b>	<b>1.820.557</b>	<b>1.820.557</b>	<b>1.820.557</b>
<b>AFIRMAR A NACAO GLOBAL Total</b>			<b>0</b>	<b>0</b>	<b>0</b>	<b>0</b>	<b>0</b>	<b>0</b>	<b>1.884.707</b>	<b>1.820.557</b>	<b>1.820.557</b>	<b>1.820.557</b>
BOA GOVERNACAO	FINALISTICO	CONSOLICAO E REQUALIFICACAO AMBIENTAL						0	83.483.909	0	0	0
		DESENVOLVIMENTO DA INVESTIGACAO AGRICOLA										
		DESENVOLVIMENTO DA INVESTIGACAO APLICADA										
		DESENVOLVIMENTO DAS ACTIVIDADES DE GESTA										
		GARANTIA DO ACESSO A TODOS OS GRUPOS SOC						551.324	551.324	0	0	0
		GESTAO DO PROCESSO ELEITORAL										
		INVESTIGACAO CIENTIFICA E CRIMINAL										
		INVESTIGACAO E GESTAO DO PATRIMONIO CULTU										
		MELHORIA DA COMUNICACAO SOCIAL										
		MELHORIA DA DEFESA NACIONAL										
		MELHORIA DA DESCENTRALIZACAO E REFORCO D						13.497.000	13.497.000	1.164.853	1.164.853	1.164.853
		MELHORIA DA FUNCAO FISCALIZADORA E REGULA										
		MELHORIA DA QUALIDADE DOS RECURSOS HUMA										
		MELHORIA DA SEGURANCA DOS TRANSPORTES R										
		MELHORIA DA SEGURANCA INTERNA										
		MELHORIA DAS CONDICÕES DE TRABALHO E DAS							2.027.163			
		MELHORIA DO PATRULHAMENTO AEREO MARITIM										
		MELHORIA DO PLANEAMENTO E GESTAO DO TERR										
		MELHORIA DO SISTEMA DE AQUISIÇÕES PÚBLICAS										
		MELHORIA DO SISTEMA DE TRANSPORTES E SEGU										
		MELHORIA DO SISTEMA ESTATISTICO NACIONAL										
		MELHORIA DO SISTEMA JUDICIAL										
		MELHORIA DO SISTEMA PRISIONAL E DE REINSE										
		MELHORIA DOS SERVICOS DA METEOROLOGIA E C										
		MELHORIA DOS SERVICOS DOS REGISTOS NOTAR										
		PROMOCAO DA DEFESA DO INTERESSE COLECTIV										
		PROMOCAO DA EXCELENCIA E TRANSPARENCIA N						12.151.127	12.151.127	0	0	0
		PROMOCAO DA IGUALDADE E EQUIDADE DO GENE										
		PROMOCAO DA JUSTICA CIVIL E CRIMINAL										
		PROMOCAO DA LEGALIDADE DEMOCRATICA DO IN										
		PROMOCAO DO DIREITO A ALIMENTACAO E ACESS										
		PROMOCAO JUSTICA SUPREMA										
		PROTECCAO DOS DIREITOS DOS CIDADAO										
		RACIONALIZACAO DAS ESTRUTURAS										
		REFORCO DA PARTICIPACAO NA VIDA POLITICA										
		REFORCO DE COMPETENCIAS TECNICAS DO MFP						13.863.827	13.863.827	1.629.800	1.629.800	1.629.800
		REINERCAO SOCIAL DOS TOXICO-DEPENDENTES										
		SUSTENTABILIDADE E EQUILIBRIO MUNICIPAL										
	<b>FINALISTICO Total</b>		<b>0</b>	<b>0</b>	<b>0</b>	<b>0</b>	<b>0</b>	<b>40.063.278</b>	<b>125.574.350</b>	<b>2.794.653</b>	<b>2.794.653</b>	<b>2.794.653</b>
	GESTAO E APOIO ADMINISTRATIVOS							58.778.090	58.778.090	6.144.294	6.144.294	6.117.402
	INVESTIMENTO		304.399.147	608.420.756	80.602.659	80.602.659	80.602.659	378.617.748	510.398.572	32.350.606	32.350.606	31.345.706
<b>BOA GOVERNACAO Total</b>			<b>304.399.147</b>	<b>608.420.756</b>	<b>80.602.659</b>	<b>80.602.659</b>	<b>80.602.659</b>	<b>477.459.116</b>	<b>694.751.012</b>	<b>41.289.553</b>	<b>41.289.553</b>	<b>40.257.761</b>
CAPITAL HUMANO	FINALISTICO	ACAO SOCIAL E ESCOLAR						59.472.016	59.472.016	0	0	0
		DESENVOLVIMENTO DO ENSINO TECNICO E PROF										
		DESENVOLVIMENTO DO SECTOR FARMACEUTICO										
		DESENVOLVIMENTO INSTITUCIONAL										
		FORMACAO E CAPACITACAO										
		MELHORIA DA QUALIDADE DO ENSINO BASICO										
		MELHORIA DA QUALIDADE DO ENSINO SECUNDAR										
		MELHORIA DA QUALIDADE DO ENSINO SUPERIOR						0	1.600.384	0	0	0
		MELHORIA DAS CONDICÕES DE VIDA DAS CRIANC						0	7.472.578	568.507	568.507	568.507



## CONTAS PROVISÓRIAS 1º TRIMESTRE 2013

## Mapa Xa - Orçamento Programa, segundo programas e subprogramas

EIXO	NATUREZA	PROGRAMA	Empréstimo					Donativo					
			INICIAL	ACTUAL	CABIMENTADO	LIQUIDADO	PAGO	INICIAL	ACTUAL	CABIMENTADO	LIQUIDADO	PAGO	
		MELHORIA DO ACERVO BIBLIOTECARIO, PATRIMO											
		PARTICIPACAO E REPRESENTACAO DOS JOVENS						22.963.670	22.963.670	2.216.443	2.216.443	2.216.443	2.216.443
		PRESTACAO DOS CUIDADOS DE SAUDE NA REDE						0	19.661.380	1.787.101	1.787.101	1.787.101	1.787.101
		PRESTACAO DOS CUIDADOS DE SAUDE NA REDE											
		PROMOCAO DA PRATICA DE DESPORTO											
		PROMOCAO DE SAUDE E INVESTIGACAO											
		PROMOCAO DO EMPREGO E FROMACAO PROFESS						140.769	50.174.929	17.630	17.630	17.630	17.630
		PROMOCAO NACIONAL DAS ARTES											
		REFORCO DA EDUCACAO ESPECIAL											
		REFORCO DA EDUCACAO PRE-ESCOLAR											
		REFORCO DA LUTA CONTRA SIDA						0	53.613.357	1.360.274	1.360.274	1.360.274	1.360.274
		<b>FINALISTICO Total</b>	<b>0</b>	<b>0</b>	<b>0</b>	<b>0</b>	<b>0</b>	<b>82.576.455</b>	<b>214.958.314</b>	<b>5.949.955</b>	<b>5.949.955</b>	<b>5.949.955</b>	<b>5.949.955</b>
		INVESTIMENTO	566.093.166	566.093.166	47.763.747	47.763.747	47.763.747	901.849.117	939.708.634	1.182.155	1.182.155	1.144.655	1.144.655
		<b>CAPITAL HUMANO Total</b>	<b>566.093.166</b>	<b>566.093.166</b>	<b>47.763.747</b>	<b>47.763.747</b>	<b>47.763.747</b>	<b>984.425.572</b>	<b>1.154.666.948</b>	<b>7.132.110</b>	<b>7.132.110</b>	<b>7.094.610</b>	<b>7.094.610</b>
		INFR - ESTRUTURACAO											
		FINALISTICO											
		MELHORIA DA QUALIDADE DAS INFRAESTRUTURA											
		MELHORIA DA QUALIDADE DO SANEAMENTO BASI											
		MELHORIA DE GESTAO DOS RECURSOS HIDRICO											
		MELHORIA DE INFRA-ESTRUTURAS DE PRODUCAO											
		PROMOCAO E REABILITACAO DA HABITACAO DE IN											
		<b>FINALISTICO Total</b>	<b>0</b>	<b>0</b>	<b>0</b>	<b>0</b>	<b>0</b>	<b>0</b>	<b>0</b>	<b>0</b>	<b>0</b>	<b>0</b>	<b>0</b>
		INVESTIMENTO	11.930.751.668	12.227.115.708	1.969.608.461	1.969.608.461	1.969.608.461	1.836.681.594	1.720.259.397	7.500.000	7.500.000	7.500.000	7.500.000
		<b>INFR - ESTRUTURACAO Total</b>	<b>11.930.751.668</b>	<b>12.227.115.708</b>	<b>1.969.608.461</b>	<b>1.969.608.461</b>	<b>1.969.608.461</b>	<b>1.836.681.594</b>	<b>1.720.259.397</b>	<b>7.500.000</b>	<b>7.500.000</b>	<b>7.500.000</b>	<b>7.500.000</b>
		REFORCO DO SECTOR PRIVADO											
		FINALISTICO											
		ADMINISTRACAO CIDADAO E EMPRESA											
		AMBIENTE ECONOMICO FAVORAVEL A CRIACAO D						15.000.000	15.000.000	0	0	0	0
		DESENVOLVIMENTO DA MICROECONOMIA ATRAVE											
		GESTAO DOS RECURSOS HALIEUTICOS PARA UMA	165.838.560	165.838.560	11.536.851	11.536.851	11.536.851	76.164.942	76.164.942	3.686.989	3.686.989	3.580.526	3.580.526
		GESTAO INTEGRADA DA PESCA ARTESANAL E IND						25.522.435	25.522.435	6.293.960	6.293.960	6.265.039	6.265.039
		GESTAO INTEGRADA DA QUALIDADE E AGREGACA						10.072.707	10.072.707	883.536	883.536	829.752	829.752
		INTEGRACAO DA INDUSTRIA NA POLITICA DO DES											
		INVESTIGACAO AGRICOLA APLICADA E TRANSFER											
		MELHORIA DA QUALIDADE DOS PRODUTOS E SER											
		MELHORIA DO AGRO-NEGOCIO E DAS FILEIRAS A						0	38.675.605	16.383.129	16.383.129	16.383.129	16.383.129
		MELHORIA DO AMBIENTE DE NEGOCIOS	127.444.552	127.444.552	24.060.436	24.060.436	24.060.436	76.511.087	76.511.087	6.568.795	6.568.795	6.568.795	6.568.795
		MELHORIA E VALORIZACAO DOS RECURSOS NATU											
		MODERNIZAR PARA COMPETIR-PCM											
		PROMOCAO DA CAPACITACAO DAS MPMS E CON											
		PROMOCAO DO INVESTIMENTO DE CABO VERDE											
		<b>FINALISTICO Total</b>	<b>293.283.112</b>	<b>293.283.112</b>	<b>35.597.287</b>	<b>35.597.287</b>	<b>35.597.287</b>	<b>203.271.171</b>	<b>241.946.776</b>	<b>33.816.409</b>	<b>33.816.409</b>	<b>33.627.241</b>	<b>33.627.241</b>
		INVESTIMENTO	293.283.112	293.283.112	35.597.287	35.597.287	35.597.287	24.000.000	31.750.278	8.470.219	8.470.219	8.470.219	8.470.219
		<b>REFORCO DO SECTOR PRIVADO Total</b>	<b>293.283.112</b>	<b>293.283.112</b>	<b>35.597.287</b>	<b>35.597.287</b>	<b>35.597.287</b>	<b>227.271.171</b>	<b>273.697.054</b>	<b>42.286.628</b>	<b>42.286.628</b>	<b>42.097.460</b>	<b>42.097.460</b>
		<b>Total Geral</b>	<b>13.094.527.093</b>	<b>13.694.912.741</b>	<b>2.133.572.154</b>	<b>2.133.572.154</b>	<b>2.133.572.154</b>	<b>3.525.837.453</b>	<b>3.845.259.117</b>	<b>100.028.848</b>	<b>100.028.848</b>	<b>98.770.388</b>	<b>98.770.388</b>

CONTAS PROVISÓRIAS 1º TRIMESTRE 2013

STOCK DA DÍVIDA INTERNA POR CREDOR

	Meses			
	31-Dez-12	31-Jan-13	28-Fev-13	31-Mar-13
<b>ESTOQUE DA DIVIDA DOMESTICA (A)</b>	<b>34.525</b>	<b>35.339</b>	<b>35.850</b>	<b>35.723</b>
Varição anual do stock da Dívida Int	(738,8)	813,3	510,7	(127,0)
Varição anual do stock da Dívida Int	-2,09%	2,4%	1,4%	-0,4%
<b>A. Sistema Bancário</b>	<b>17.409</b>	<b>17.999</b>	<b>18.510</b>	<b>19.095</b>
<b>BCV</b>	<b>2.619</b>	<b>2.619</b>	<b>2.619</b>	<b>2.619</b>
1. Novos Protocolos - 2/2000	0	0	0	0
2. Novo Protocolo 1/2002	0	0	0	0
3. Memorando entendimento dívid	0	0	0	0
4. O.T. NS Transferidas	2.520	2.520	2.520	2.520
5. Outros Créditos	99	99	99	99
<b>BCA</b>	<b>4.085</b>	<b>4.310</b>	<b>4.714</b>	<b>4.796</b>
1. Protocolos	0	0	0	0
2. Obrigação Tesouro NS	3.298	3.517	3.919	3.993
3. Bilhetes de Tesouro	0	0	0	0
4. Outros Créditos	787	793	795	803
<b>CECV</b>	<b>6.567</b>	<b>6.575</b>	<b>6.584</b>	<b>6.591</b>
1. Obrigação Tesouro N.S.	5.869	5.869	5.869	5.869
2. Bilhetes de Tesouro	0	0	0	0
3. Protocolos	0	0	0	0
4. Outros Créditos	698	707	715	722
<b>BCN</b>	<b>607</b>	<b>607</b>	<b>607</b>	<b>582</b>
1. Bilhetes de Tesouro	0	0	0	0
2. Obrigações Tesouro Nova Série	607	607	607	582
3. Outros Créditos	0	0	0	0
<b>BIA</b>	<b>1.473</b>	<b>1.530</b>	<b>1.605</b>	<b>1.605</b>
1. Bilhetes de Tesouro	0	0	0	0
2. Obrigações Tesouro Nova Série	1.466	1.523	1.598	1.598
3. Outros Créditos	7	7	7	7
<b>BMGCV</b>	<b>6</b>	<b>6</b>	<b>6</b>	<b>0</b>
1. Bilhetes de Tesouro	0	0	0	0
2. Obrigações Tesouro Nova Série	6	6	6	0
3. Outros Créditos	0	0	0	0
<b>BAI</b>	<b>1.768</b>	<b>2.068</b>	<b>2.068</b>	<b>2.568</b>
1. Bilhetes de Tesouro	196	196	196	196
2. Obrigações Tesouro Nova Série	1.572	1.872	1.872	2.372
3. Outros Créditos	0	0	0	0
<b>BESCV</b>	<b>200</b>	<b>200</b>	<b>200</b>	<b>200</b>
1. Bilhetes de Tesouro	0	0	0	0
2. Obrigações Tesouro Nova Série	200	200	200	200
3. Outros Créditos	0	0	0	0
<b>BFI</b>	<b>75</b>	<b>75</b>	<b>75</b>	<b>75</b>

CONTAS PROVISÓRIAS 1º TRIMESTRE 2013

STOCK DA DÍVIDA INTERNA POR CREDOR

	Meses			
	31-Dez-12	31-Jan-13	28-Fev-13	31-Mar-13
1. Bilhetes de Tesouro	0	0	0	0
2. Obrigações Tesouro Nova Série	75	75	75	75
3. Outros Créditos	0	0	0	0
<b>ECCV</b>	<b>10</b>	<b>10</b>	<b>10</b>	<b>10</b>
1. Bilhetes de Tesouro	0	0	0	0
2. Obrigações Tesouro Nova Série	10	10	10	10
3. Outros Créditos	0	0	0	0
<b>NB</b>	<b>1</b>	<b>1</b>	<b>25</b>	<b>51</b>
1. Bilhetes de Tesouro	0	0	0	0
2. Obrigações Tesouro Nova Série	0	0	24	50
3. Outros Créditos	1	1	1	1
<b>B. Outros</b>	<b>17.117</b>	<b>17.339</b>	<b>17.339</b>	<b>16.627</b>
<b>INPS</b>	<b>17.117</b>	<b>17.339</b>	<b>17.339</b>	<b>16.627</b>
1. Empréstimos acumulados	0	0	0	0
2. Protocolos	0	0	0	0
3. Obrigação Tesouro NS	16.633	16.856	16.856	16.431
4. Bilhetes do Tesouro	484	484	484	196
<b>GARANTIA</b>	<b>0</b>	<b>0</b>	<b>0</b>	<b>0</b>
1. Bilhetes do Tesouro	0	0	0	0
<b>CORREIOS CABO VERDE</b>	<b>0</b>	<b>0</b>	<b>0</b>	<b>0</b>
1. Protocolos	0	0	0	0
2. Bilhetes do Tesouro	0	0	0	0
<b>IMPAR</b>	<b>0</b>	<b>0</b>	<b>0</b>	<b>0</b>
1. Bilhetes do Tesouro	0	0	0	0
<b>PROMOTORA</b>	<b>0</b>	<b>0</b>	<b>0</b>	<b>0</b>
1. Bilhetes do Tesouro	0	0	0	0
2. Obrigação Tesouro Nova Série	0	0	0	0
3. Protocolos	0	0	0	0
<b>IFH</b>	<b>0</b>	<b>0</b>	<b>0</b>	<b>0</b>
1. Protocolos	0	0	0	0
2. Bilhetes do Tesouro	0	0	0	0
<b>SHELL</b>	<b>0</b>	<b>0</b>	<b>0</b>	<b>0</b>
1. Protocolos	0	0	0	0
2. Bilhetes do Tesouro	0	0	0	0
<b>ELECTRA</b>	<b>0</b>	<b>0</b>	<b>0</b>	<b>0</b>
1. Protocolos	0	0	0	0
<b>Obs :</b>				
Montante total de Bilhetes do Tesouro em Protocolo de Conta do Tesouro no BCV	<b>680</b>	<b>680</b>	<b>680</b>	<b>392</b>

CONTAS PROVISÓRIAS 1º TRIMESTRE 2013

STOCK DA DÍVIDA INTERNA POR CREDOR

	Meses			
	31-Dez-12	31-Jan-13	28-Fev-13	31-Mar-13
Crédito Interno	<b>34.525</b>	<b>35.339</b>	<b>35.850</b>	<b>35.723</b>
<b>Resumo do Estoque por Instrumento</b>				
<b>Sistema Bancário:</b>	<b>17.409</b>	<b>17.999</b>	<b>18.510</b>	<b>19.095</b>
Total de Bt's	196	196	196	196
Total de OTNS's	15.621	16.198	16.698	17.268
Total Protocolos	0	0	0	0
Outros Créditos	1.592	1.605	1.616	1.632
<b>Outros:</b>	<b>17.117</b>	<b>17.339</b>	<b>17.339</b>	<b>16.627</b>
Total de Bt's	484	484	484	196
Total de OTNS's	16.633	16.856	16.856	16.431
Total Protocolos	0	0	0	0
<b>Total Geral:</b>	<b>34.525</b>	<b>35.339</b>	<b>35.850</b>	<b>35.723</b>
Bilhetes do Tesouro	680	680	680	392
Obrigações do Tesouro	32.254	33.054	33.554	33.699
Protocolos	0	0	0	0
Outros Créditos	1.592	1.605	1.616	1.632
PIB	156.799,0	166.207,0	166.207,0	166.207,0
%PIB	<b>22%</b>	<b>21%</b>	<b>22%</b>	<b>21%</b>

**CONTAS PROVISÓRIAS 1º TRIMESTRE 2013**

**STOCK DA DÍVIDA EXTERNA POR CREDOR**

<b>Credor</b>	<b>Moeda</b>	<b>Stock Final 2012</b>	<b>Janeiro</b>	<b>Fevereiro</b>	<b>Março</b>
<b>Multilateral</b>	<b>Moeda</b>	<b>52.794</b>	<b>51.674</b>	<b>52.261</b>	<b>52.813</b>
FAD	CAD	52	50	50	52
FAD	CHF	273	265	269	269
FAD	DKK	34	33	33	33
FAD	EUR	3.854	3.846	3.846	3.844
FAD	GBP	27	25	25	26
FAD	JPY	3.144	2.893	2.940	2.960
FAD	NOK	24	24	24	24
FAD	SEK	4	4	4	5
FAD	USD	4.641	4.487	4.631	4.743
BM/IDA	XDR	25.079	24.470	24.782	25.150
BM/IBRD	EUR	0	111	111	111
BAD	EUR	6.290	6.290	6.290	6.290
BADEA	USD	2.272	2.147	2.188	2.277
BEI	EUR	2.525	2.525	2.525	2.459
OPEC	USD	1.553	1.527	1.562	1.618
FIDA	USD	67	65	67	67
FIDA	XDR	1.416	1.382	1.401	1.396
NDF	XDR	221	216	219	222
NTF	USD	143	139	144	147
CEDEAO	UC	1.175	1.171	1.147	1.120
<b>Bilateral</b>		<b>24.330</b>	<b>24.119</b>	<b>24.274</b>	<b>24.497</b>
CHINA	RMB	2.653	2.589	2.626	2.738
BELGIQUE	EUR	80	80	80	80
FUNDO KUWAIT	KWD	634	617	632	624
PORTUGAL	EUR	14.046	14.237	14.237	14.255
PORTUGAL	USD	396	385	397	405
ICO	EUR	2.405	2.194	2.194	2.194
ICO	USD	4	3	4	1
JICA	JPY	2.924	2.819	2.865	2.898
FUNDO SAUDITA	SAR	486	473	514	565
BRASIL	USD	68	66	68	46
AFD	EUR	208	208	208	221
Austria	EUR	425	446	448	469
<b>Comercial</b>		<b>25.094</b>	<b>25.426</b>	<b>25.649</b>	<b>27.162</b>
BES	EUR	0	0	0	0
CGD	EUR	18.239	18.570	18.732	20.173
KFW	EUR	0	0	0	0
BPI	EUR	6.855	6.855	6.918	6.990
<b>Total</b>		<b>102.219</b>	<b>101.218</b>	<b>102.184</b>	<b>104.472</b>