

# *I N D Í C E*

## **I - Relatório da Conjuntura e Síntese da Execução do Orçamento de Janeiro a Dezembro 2011**

I – 1. Contexto Internacional .....	1
I – 2. Economia Nacional – Evolução Recente .....	6
I – 3. Sector Monetário e Financeiro.....	7
I – 4. Sector Externo .....	8
I – 5. Finanças Públicas .....	9
I – 5.1. Análise da Receita .....	10
I – 5.2. Análise da Despesa .....	12
I – 6. Financiamento .....	16
I – 6.1. Dívida Pública .....	16
I – 7. Quadro Estatístico anexo ao relatório.....	19
I – 7.1. Operações Financeiras do Estado.....	20
I – 7.2. Receitas Orçamentais .....	21
I – 7.3. Despesas Públicas Correntes .....	22

## **II – Anexos**

II – 1. Mapa A – Fluxos Financeiros do Estado	
II – 1.2. Mapa A.1 – Bilhetes e Obrigações do Tesouro Emitidos	
II – 1.4. Mapa A.3 – Desembolsos Efectuados Quarto Trimestre do ano 2011	
II – 2. Mapa B – Fundos Saídos da Tesouraria do Estado para Pagamento das Despesas Orçamentais	
II – 3. Mapa I – Receitas Correntes do Estado, Segundo uma Classificação Económica	
II – 4. Mapa II – Despesas de Funcionamento do Estado, Especificada Segundo a Classificação Económica e Orgânica.	
II – 4.1. Mapa II.1 – Despesas Globais de Funcionamento do Estado Segundo a Classificação Económica	
II – 4.2 Mapa II.1.1 – Despesas Globais de Funcionamento de Encargos Gerais da Nação, Segundo a Classificação Económica	
II – 4.3. Mapa II.1.2 – Despesas Globais de Funcionamento do Governo e Chefia do Governo, segundo a Classificação Económica	
II – 4.4. Mapa II.1.3 – Despesas Globais de Funcionamento de Serviços e Fundos Autónomos, Segundo a Classificação Económica	
II – 4.5. Mapa II.1.4 – Adiantamento de Fundos por Regularizar	
II – 4.6. Mapa II.1.5 – Amortização de Empréstimos	
II – 5. Mapa IV – Receitas Globais de Serviços e Fundos Autónomos, Segundo a Classificação Económica e Orgânica	
II – 6. Mapa V – Despesas Globais de Serviços e Fundos Autónomos, Especificadas Segundo a Classificação Económica e Orgânica	
II – 1.5. Mapa A.5 – Pagamento de Programa Plurianual de Investimentos Públicos Directamente aos Projectos	
II – 7. Mapa X – Programa Plurianual de Investimentos Públicos Estruturados Por Programas e Sub-Programas	
II – 4.6. Mapa II.1.6 – Estoque da Dívida Interna Pública por credores e por Instrumentos de Financiamento	
II – 4.6. Mapa II.1.6 – Estoque da Dívida Externa Pública por credores e por Instrumentos de Financiamento	

**I – RELATÓRIO DE CONJUNTURA E SÍNTESE DA EXECUÇÃO  
DO ORÇAMENTO  
DO ESTADO  
DE JANEIRO A DEZEMBRO**

**2011**

## Contexto Internacional

### Economia Mundial

As estimativas apontam que a economia mundial cresceu 3,8%, em 2011, contra 5,2% em 2010, confirmando o abrandamento progressivo da recuperação económica depois da maior crise económico-financeira verificada nas últimas décadas. Para este desenvolvimento concorreu, sobretudo, a crise da Zona Euro e uma acentuada perda de confiança dos consumidores e empresas.

Em suma, os indicadores recentes apontam uma crise de confiança nos mercados financeiros, elevados índices de desemprego e menor dinamismo na actividade económica mundial.

Entretanto, o Índice de Gestores de Compras – Global Manufacturing and Services PMI Summary na língua inglesa - publicado pela JP Morgan e Markit, após uma ligeira queda em Outubro para 51,3 valores, subiu pela segunda vez consecutiva, em Dezembro (53 valores) contra 52 valores em Novembro.

**Gráfico 1. - Índice de Gestores de Compra (IGC)**

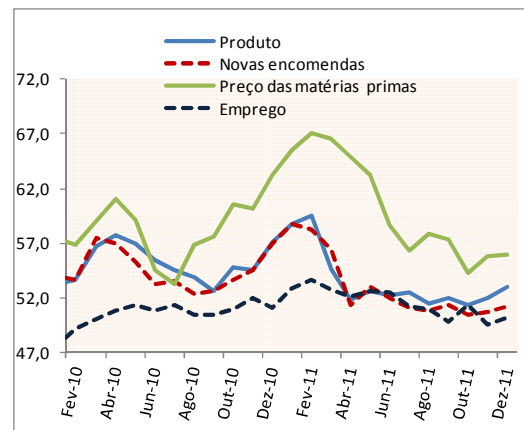

Fonte: MARKIT

Os mercados financeiros internacionais, face ao agravamento da crise na zona euro enfrentaram um período de fortes tensões.

As pressões inflacionistas mundiais permaneceram elevadas. A taxa de inflação média anual foi de 2,7% e 7,2%, nas economias emergentes e em desenvolvimento, e nas economias avançadas, respectivamente.

Os índices de preços dos produtos energéticos e não energéticos registaram uma tendência descendente ao longo dos últimos oito (8) meses de 2011, invertendo a tendência ascendente, verificada entre Junho de 2010 e Abril de 2011. Este resultado reflecte, sobretudo, a diminuição dos preços

das matérias-primas não energéticas.

**Gráfico nº2.-Evolução do Índice de Preços das Matérias- Primas**

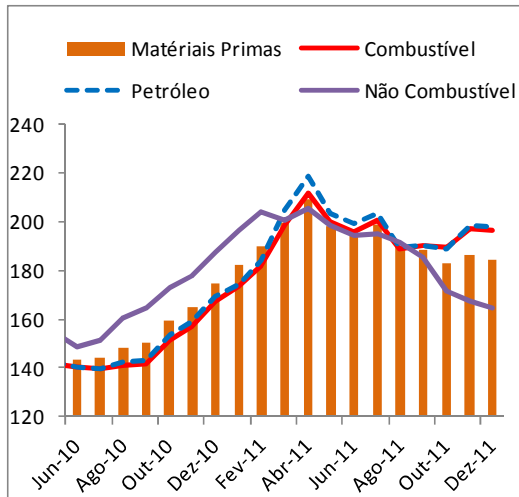

Fonte: Index Mundi

Os preços do brent e do crude aumentaram, em termos homólogos, 17,6% e 14,8% em Dezembro de 2011. O brent e o crude cotavam-se a volta dos 108 e 103,4 dólares o barril, respectivamente, no final do ano. Desde Maio de 2011 registou-se uma evolução decrescente dos preços do barril de petróleo, apesar de se situarem a níveis acima dos registados em 2009 e durante o primeiro semestre de 2010.

**Gráfico 3. - Evolução de Preços de Petróleo (médias mensais dos índices)**

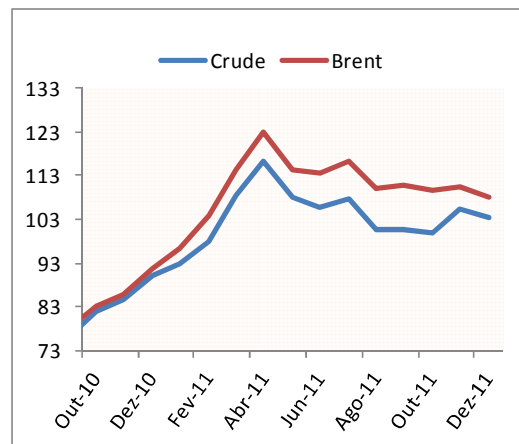

Fonte: Index Mundi

O preço dos produtos alimentares, medido pelo índice de preços da FAO, aumentou cerca de 22,8% em 2011, face a 2010. A evolução dos preços de cereais (+35,2%), óleos (+29.9%) e do açúcar (22,1%) foi a que mais contribuiu para a variação do índice.

**Gráfico nº2.-Evolução do Índice de Preços dos Produtos Alimentares**

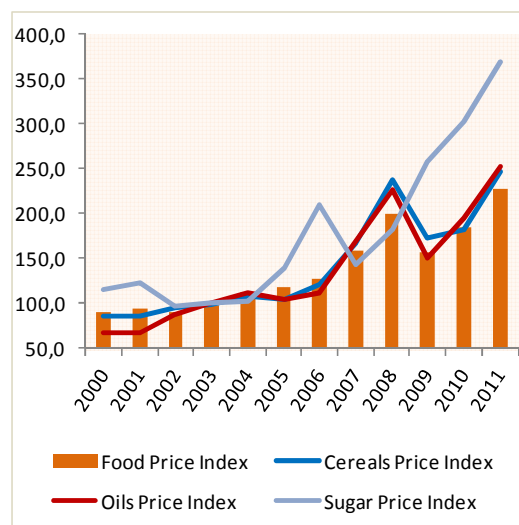

Fonte: Food and Agriculture Organization



## **Estados Unidos da América**

A expansão da actividade económica nos Estados Unidos de América, em 2011, ficou aquém das expectativas do Fundo Monetário Internacional. Com efeito, em Setembro de 2011, previa-se que a economia norte americana iria crescer 2,5%, mas o incremento real do PIB foi de 1,8%, ou seja 0,7p.p abaixo do previsto.

Gráfico 5.-Evolução da Actividade Económica/EUA  
(Taxa de Crescimento Real do PIB-Em%)

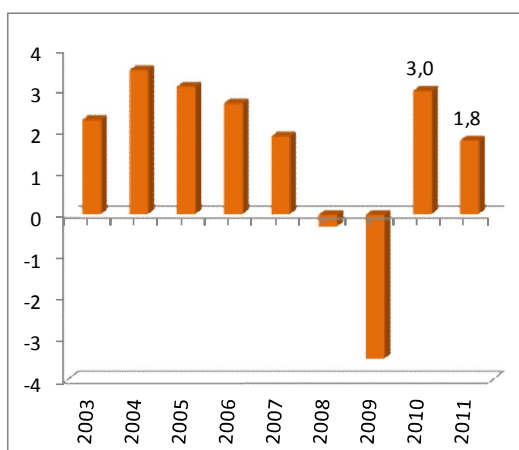

Fonte: Perspectivas Económicas Mundiais - FMI

Relativamente ao mercado de trabalho, a taxa de desemprego, média anual, foi de 8,9% em 2011. Quanto a esfera nominal, a taxa de inflação homóloga situou-se nos 3,2%.

Em termos de política monetária, a taxa de referência dos fundos

federais manteve-se inalterada, no quarto trimestre de 2011, no intervalo [0%-0,25%], sendo que o objectivo é manter a taxa em níveis excepcionalmente baixos até meados de 2013, como forma de promover a recuperação económica do país.

## **Zona Euro**

A conjuntura económica na zona euro foi condicionada pela confiança decrescente dos consumidores e das empresas, bem como pelos efeitos desfavoráveis sobre as condições de financiamento resultantes das pressões nos mercados de dívida soberana e pela performance de países como a Alemanha, França e, em particular, daqueles no quadro dos programas de ajustamento económico e financeiro em vigor.

Entretanto, a taxa de crescimento económico foi de 1,6%, em 2011, menos 0,4p.p abaixo das perspectivas de Setembro de 2011.

Gráfico 6.-Evolução da Actividade Económica/Zona Euro  
(Taxa de Crescimento Real do PIB-Em%)

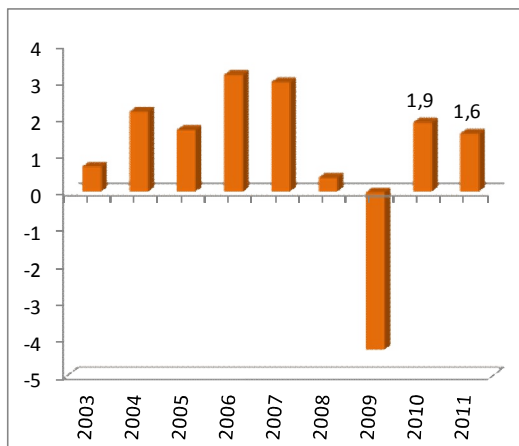

Fonte: Perspectivas Económicas Mundiais - FMI

Todavia, a taxa de desemprego continua ainda em níveis elevados, ultrapassando os 10%. Referindo-se aos preços, a taxa de inflação media anual, medida pelo Índice Harmonizado de Preços no Consumidor (IHPC), situou-se nos 2,8% em Dezembro de 2011 (face a 3% em Novembro), devendo manter esta trajectória (acima de 2%) nos próximos meses.

Na análise de política monetária, num quadro do agravamento da conjuntura económica na região, o Conselho do Banco Central Europeu (BCE), no dia 8 de Dezembro decidiu sobre as taxas de juro aplicável às operações principais de refinanciamento e as taxas da facilidade permanente de absorção e de cedência de liquidez

que fixaram-se em 1%, 0,25% e 1,75%, respectivamente.

## Japão

O produto interno bruto, do Japão, registou uma contracção de 0,9% em 2011. Este resultado reflecte, em particular a deterioração na balança comercial, devido as perturbações do lado da oferta e diminuição da procura externa.

Gráfico 7.-Evolução da Actividade Económica/Japão  
(Taxa de Crescimento Real do PIB-Em%)

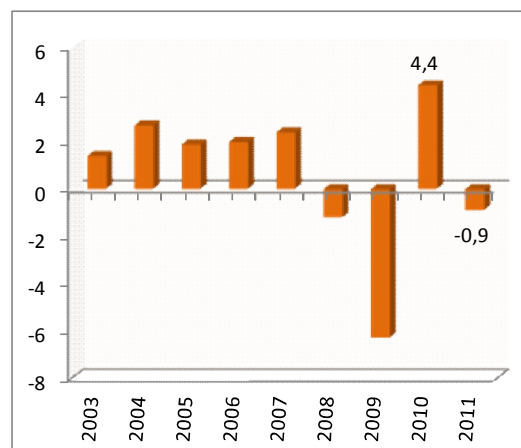

Fonte: Perspectivas Económicas Mundiais - FMI

Relativamente aos preços, a taxa de inflação foi de -0,2% em Dezembro de 2011. A taxa de desemprego situou-se nos 4,5%.

Relativamente às decisões de política monetária, o Banco de Japão, na reunião de 21 de Dezembro decidiu manter a sua taxa de juro para operações de

refinanciamento no intervalo [0% e 0,1%].

## Ásia Emergente

O crescimento económico nas economias emergentes asiáticas, foi de 7,9% em 2011 (1,6p.p abaixo do valor registado em 2010), tendo como principais impulsores a China e a Índia. A taxa de crescimento real do PIB da China, por exemplo, situou-se nos 9,2%, menos 1,2p.p quando comparado com 2010.

Contudo, estes resultados revelam um certo abrandamento no ritmo de expansão da actividade económica, no final do ano.

Gráfico 8.-Evolução da Actividade Económica/ China  
(Taxa de Crescimento Real do PIB-Em%)

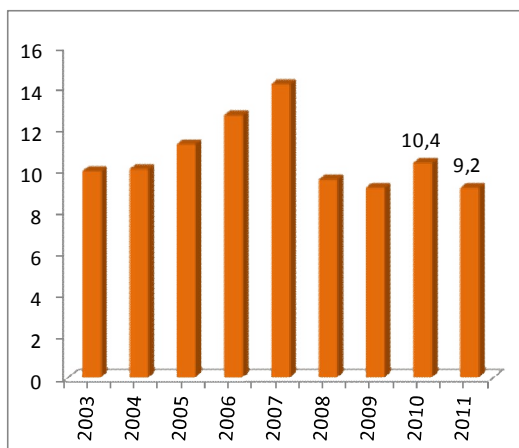

Fonte: Perspectivas Económicas Mundiais - FMI

## América Latina e Caraíbas

O crescimento económico nos países latino-americanos e Caraíbas (LAC), tende a moderar-se. O PIB real registou um incremento de 4,6% em 2011 (contra 6,1% em 2010).

A economia brasileira, uma das principais da região, cresceu 2,9% em 2011, 4,6p.p abaixo do valor registado em 2010. Este resultado em particular indica que a sustentabilidade do crescimento económico na região, depende da continuação de estímulos internos, entrada de capitais e exportação de matérias-primas.

Gráfico 8.-Evolução da Actividade Económica/ Brasil  
(Taxa de Crescimento Real do PIB-Em%)

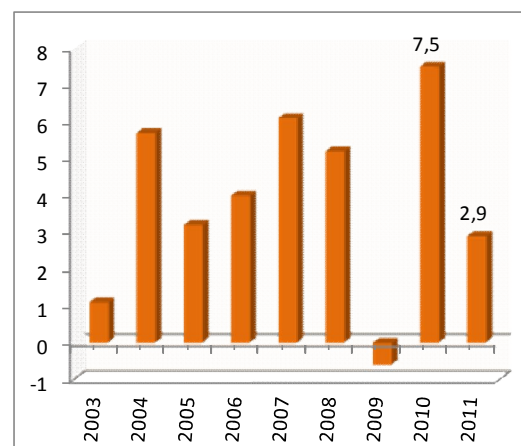

Fonte: Perspectivas Económicas Mundiais - FMI

A taxa de inflação, média anual, situou-se nos 6,5% em 2011, face

aos 5,9% do ano transacto. Quanto ao mercado de trabalho, segundo o Instituto Brasileiro de Geografia e Estatísticas (IBGE), a taxa de desemprego média anual foi 6% em 2011, ante 6,7% em 2010.

### África Sub-Sahariana

Os países da África Sub-Sahariana, evidenciaram uma sólida performance macroeconómica.

O abrandamento da actividade económica mundial não afectou significativamente a região, registando uma taxa real de 4,9% em 2011 (0,4p.p abaixo do valor registado em 2010).

A nível de preços, a taxa de inflação ascendeu os 8% em 2011. Relativamente ao mercado de trabalho, a taxa de desemprego constitui um desafio para a região.

Tabela nº1.-Evolução de Indicadores Económicos Mundiais

<u>Tax. de Crescimento</u>	<u>2010</u>	<u>2011</u>	<u>Proiecções</u>	
			<u>2012</u>	<u>2013</u>
<u>PIB REAL</u>				
<u>Economia</u>				
Mundial	5,2	3,8	3,3	3,9
Eco. Avançadas	3,2	1,6	1,2	1,9
EUA	3,0	1,8	1,8	2,2
Zona Euro	1,9	1,6	-0,5	0,8
Alemanha	3,6	3,0	0,3	1,5
Japão	4,4	-0,9	1,7	1,6
Canadá	3,2	2,3	1,7	2,0
Outras Eco.				
Avançadas	5,8	3,3	2,6	3,4
Eco. Emerg e em Des.	7,3	6,2	5,4	5,9
China	10,4	9,2	8,2	8,8
Índia	9,9	7,4	7,0	7,3
Brasil	7,5	2,9	3,0	4,0
África Sub-Sahariana	5,3	4,9	5,5	5,3
<u>Inflação</u>				
<u>Economias</u>				
Avançadas	1,6	2,7	1,6	1,3
Merc. Emerg.Eco. em Des.	6,1	7,2	6,2	5,5

Fonte: Actualização das Perspectivas Económicas Mundiais, Janeiro 2012

### Economia Nacional - Evolução Recente

As estimativas do Ministério das Finanças e do Planeamento para 2011 apontam um crescimento real do PIB no intervalo de [5% a 6%], tendo como os seus principais impulsores o aumento da procura interna e a retoma da procura externa.

Entretanto, os indicadores económicos apontam que o ritmo de crescimento da actividade económica desacelerou no último trimestre de 2011. Com efeito, o indicador de clima económico, produzido pelo Instituto Nacional de Estatísticas, registou uma variação negativa, face ao período homólogo, sendo a conjuntura desfavorável.

Quanto à esfera nominal, a taxa de inflação foi de 4,5% em 2011. A taxa de inflação homóloga em Dezembro foi de 3,6%, diminuindo 0,6 p.p. face ao valor registado no mês anterior. A inflação homóloga reflecte a alta de preços, principalmente das classes dos transportes (+6,1%), das rendas de habitação, água, electricidade, gás e outros combustíveis (+5,1%), hotéis, restaurantes cafés e outros similares (+5,0%) e produtos alimentares e bebidas não alcoólicas (+3,9). Entretanto, a taxa de inflação ao longo do ano transacto reflectiu a conjuntura internacional, nomeadamente a evolução dos preços das matérias primas energéticas e não energéticas, bem como os efeitos

da inflação importada na economia cabo-verdiana.

Gráfico nº9.-Evolução das taxas de Inflação(em%)

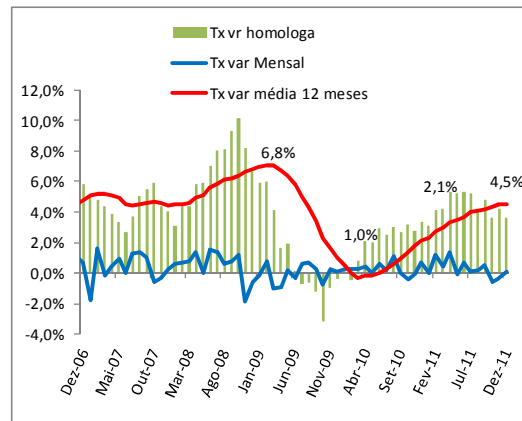

Fonte: Instituto Nacional de Estatísticas

## Sector Monetário e Financeiro

Os dados monetários e financeiros, provisórios, referentes ao quarto trimestre de 2011, apontam que a massa monetária cresceu 1,8%, em 2011. Esta variação foi particularmente devida à expansão do crédito interno (11,4%) impulsionado pelas evoluções do crédito líquido ao sector público administrativo (+18,4%) e do crédito à economia (+9,8%). Entretanto, realça-se que o crédito ao sector privado, representando 80,2% do crédito interno e 99,4% do crédito a economia, cresceu 9,4% em 2011.

Gráfico nº10.-Evolução dos Indicadores Monetários e Financeiros(em milhões de contos CVE)

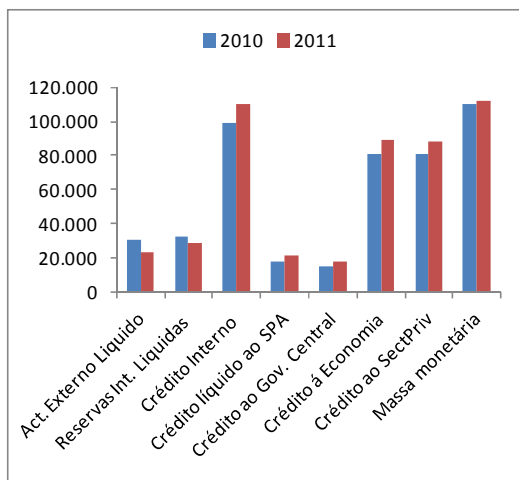

Fonte: Banco de Cabo Verde

Analisando a decomposição da massa monetária, destaca-se o crescimento dos passivos quase monetários em torno de 10,8%, impulsionado principalmente pelos aumentos dos depósitos de emigrantes(10%) e dos depósitos em divisas dos residentes (14,6%) O agregado monetário M1 registou uma evolução negativa (12,5%).

As reservas internacionais líquidas (RIL) situaram-se nos 28.340,4 milhões de escudos, em Dezembro. Entre Setembro e Dezembro, em termos absolutos, registou-se uma variação positiva de 3.159,3 milhões de escudos, o que representa um acréscimo de 10,9%.

Este resultado não foi suficiente para garantir o mesmo nível de reservas registado em 2010, o que representa uma variação homóloga negativa de 12,6%, não obstante as medidas de política adoptadas pelo Ministério da Finanças e do Planeamento e pelo Banco de Cabo Verde para contrariar tal resultado.

### Sector Externo

No que se refere ao sector externo, os dados provisórios apontam que o défice da conta corrente cresceu 6,2% em 2011.

As exportações de bens e serviços cresceram cerca de 21,3%. Esta evolução resultou, em particular, do aumento das exportações de bens (49,2%) e das receitas de turismo (26,4%).

As importações de bens e serviços, por seu turno, aumentaram 15,6%, impulsionadas pelas importações de bens (23,4%).

Gráfico nº11.-Evolução de Indicadores da Balança Comercial e de Serviços (em %)

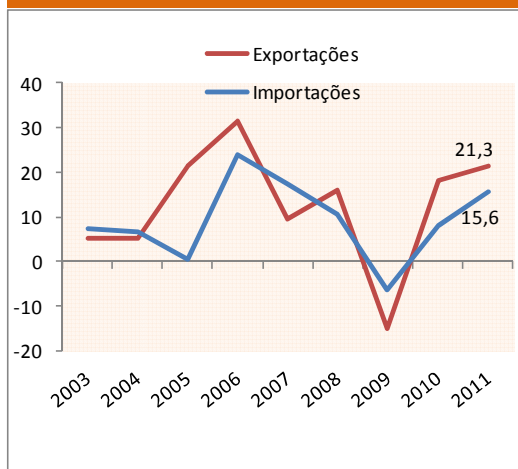

Fonte: Banco de Cabo Verde/Fevereiro de 2012

As remessas de emigrantes aumentaram 30%, quando comparado com o ano anterior. Os investimentos directos estrangeiros diminuíram em cerca de 21,6% no período em análise, devido à conclusão de alguns projectos da imobiliária turística em meados do 2º trimestre e ao adiamento no arranque de alguns projectos, em função da deterioração das condições de financiamento na área euro.

Gráfico nº12.-Evolução de Indicadores das Balanças de Transações Correntes e Financeira (em %)

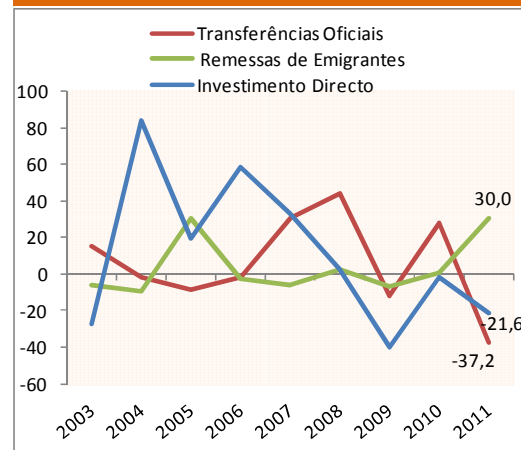

Fonte: Banco de Cabo Verde/Fevereiro de 2012

## Finanças Públicas

### Análise Global

A execução orçamental no último trimestre de 2011, foi marcada pela continuidade da implementação do programa de investimento público e pela contenção das despesas correntes. O valor provisório do défice em Dezembro de 2011 situou-se em 13.263 milhões de CVE, cerca de 8,9% do PIB, o que representa uma melhoria de 2,2 pontos percentuais quando comparado com o período homólogo. Esta evolução resulta do impacto das medidas de contenção das despesas correntes adoptadas em relação aos orçamentos de funcionamento e de investimento e do bom nível de execução do PIP, não obstante uma queda registada



na arrecadação das receitas face ao programado.

Igualmente, o saldo corrente primário registou um aumento de 1,4 p.p. do PIB relativamente ao período homólogo.

A receita total (incluindo a ajuda alimentar e donativos) atingiu 25,2% do PIB, ou seja, uma redução de 3,9 p.p do PIB face ao ano anterior. . Em termos homólogos, a receita total diminuiu 4,9%, resultado principalmente da evolução negativa dos donativos..

Do lado da despesa, verificou-se uma diminuição das despesas totais em 7% face ao período homólogo. Em relação ao rácio despesa total/PIB, atingiu 34,1%, -6,2 p.p do registado em 2010, ilustrando em parte o esforço do Governo em matéria de contenção das despesas correntes,, com objectivo de minimizar o efeito da baixa da arrecadação das receitas relativamente ao valor orçamentado.

De acordo com os dados preliminares de 2011, até Dezembro, as despesas de investimento registaram uma

diminuição de 17,6% em termos homólogos, atingindo 22.367 milhões de CVE, o que representa cerca de 81,1% do valor orçamentado e 14,9% do PIB.

Em Dezembro de 2011, o stock provisório da dívida pública, excluindo TCMF, atingiu 115.763,2 milhões de CVE, sendo a dívida interna 31.717,3 milhões de CVE (21,2% do PIB) e a dívida externa 84.045,9 milhões de CVE (56,1% do PIB).

Relativamente ao rácio da dívida pública/PIB, este atingiu 77,3% do PIB em Dezembro de 2011, 3,9 p.p acima do valor registado em 2010.

**Gráfico 13. - Principais Indicadores Orçamentais**  
( em milhões de contos CVE)

Principais Indicadores Orçamentais	Dez 2010	Dez 2011	Var. Homologa	Em % PIB
<b>Receitas Totais</b>	<b>39.774</b>	<b>37.788</b>	<b>-5,0</b>	<b>25,2</b>
Receitas Orçamentais	30.289	33.589	10,9	22,4
Receitas Correntes	30.239	33.547	10,9	22,4
Receitas fiscais	26.462	29.709	12,3	19,8
Receitas não fiscais	3.777	3.837	1,6	2,6
1.1.2 Receitas Capital	50	42	-	0,0
Donativos	9.486	4.199	-55,7	2,8
<b>Despesas Totais</b>	<b>54.909</b>	<b>51.051</b>	<b>-7,0</b>	<b>34,1</b>
Despesas Correntes	27.749	28.684	3,4	19,1
Despesas Investimento	27.161	22.367	-17,6	14,9
<b>Saldo Global</b>	<b>-15.135</b>	<b>-13.263</b>	<b>-</b>	<b>-8,9</b>
Saldo Corrente Primário	4.649	7.119	-	4,8
Saldo Primário	-22.462	-15.206	-	-10,2
Saldo global Primário	-12.976	-11.007	-	-7,3
<b>Dívida Pública</b>	<b>99.952</b>	<b>115.763</b>	<b>15,8</b>	<b>77,3</b>
Dívida Interna	29.519	31.717	7,4	21,2
Dívida Externa	70.433	84.046	19,3	56,1
Saldo global Primário (em % do PIB)	-9,5	-7,3	-	-
Saldo global ( em % do PIB)	-11,1	-8,9	-	-
Saldo Corrente Primário (em % do PIB)	3,4	4,8	-	-
Saldo Primário (em % do PIB)	-16,5	-10,2	-	-
Saldo global Primário (em % do PIB)	-9,6	-7,3	-	-

Fonte: DNCP - MF

## Análise das receitas



As receitas orçamentais provisórias (excluindo donativos e outras fontes nacionais) ascenderam a cifra de 33.589 milhões de CVE, correspondendo a um grau de execução de 94,8% o que representa um acréscimo de 10,9% face ao período homólogo, sendo de salientar o contributo das receitas fiscais em 9,2 p.p.

De Janeiro a Dezembro as receitas fiscais cresceram 12,3% face ao período homólogo, em resultado de variações positivas de 9,7% dos impostos directos e 13,9% dos impostos indirectos.

A evolução positiva nos impostos directos reflecte, em particular, o desempenho do IUR – Pessoas Colectivas que aumentou em cerca de 17,1%, confirmando a dinâmica da actividade económica em 2009, principalmente resultante de uma maior arrecadação na área fiscal da Praia. Relativamente ao IUR – Pessoas Singulares verificou-se uma variação positiva de 4,6%.

**Gráfico 10. - Receitas Correntes**  
(em milhões de CVE)

#### G. 1.4. Receitas Correntes

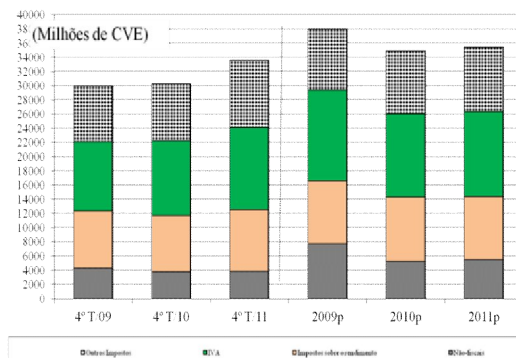

A evolução positiva dos impostos indirectos de 13,9% resulta do acréscimo em quase todas as rubricas, nomeadamente o imposto sobre bens e serviços, imposto de selo, imposto sobre o valor acrescentado e direito de importação, que registaram um crescimento de 45,3%, 19,2%, 10,3% e 10,2% respectivamente.

No que se refere aos impostos sobre bens e serviços o acréscimo verificado de 45,3%, resulta essencialmente do aumento do volume da importação conjugado com o aumento de preços de combustível, outros bens de consumo não duradouros e produtos alimentares transformados, com reflexo directo na cobrança do imposto de consumo especial. Para além desta

rubrica, contribuiu também o aumento verificado na cobrança da Taxa Ecológica.

Em relação ao imposto de selo, registou-se um aumento de 19,2%, apesar de apresentar uma desaceleração de 3,1p.p relativamente ao Terceiro trimestre de 2011.

No que toca ao Imposto sobre o Valor Acrescentado (IVA) não deduzido dos reembolsos, do total arrecadado no Quarto Trimestre de 2011, 65,0% é da responsabilidade da DGA e 35,0% da DGCI, ou seja, a estrutura de arrecadação por órgão de gestão, evidencia uma maior cobrança na importação comparativamente às transmissões internas e prestação de serviços. Relativamente a arrecadação efectuada pela DGCI registou-se, comparativamente ao período homólogo, uma diminuição de 6,0% e pela DGA um aumento de 6,0%. De entre os factores que explicam esta evolução da cobrança do IVA pela DGA, destacam-se os efeitos do aumento dos preços e volume de importação de alguns bens, nomeadamente combustível, materiais eléctricas, produtos transformados para construção,

produtos transformados para carpintaria e produtos alimentares transformados. Contudo, essa mesma evolução não foi traduzida no aumento de cobrança do IVA pela DGCI que, contrariamente, registou uma variação negativa devido, em particular, a uma baixa arrecadação desta receita na repartição das finanças do Sal.

No que toca a direitos de importação, o acréscimo de 10,2% verificado é justificado essencialmente, conforme atrás referido, pelo aumento do preço e volume de importação de combustível, produtos alimentares transformado e produtos alimentares primários.

No que respeita às receitas não fiscais, registou um aumento de 1,6% em termos homólogos, impulsionado principalmente pelas rubricas transferências correntes, rendimentos de propriedades/financeira e pelas Taxas e Preços Públicos, Multas e Outras Penalidades

## **Análise das despesas**

### **Despesa de Funcionamento**

A despesa de funcionamento provisória da Administração Central do Estado situou-se em 28.684 milhões de CVE, apresentando um acréscimo em termos homólogos de 3,4% e um grau de execução de 89,8%. Este aumento da despesa de funcionamento decorreu, por um lado, dos acréscimos verificados nos Subsídios (35,7%), em particular, os subsídios aos partidos políticos no quadro das eleições, nas despesas com o pessoal (4,4%), nos juros correntes (3,8%) e nas transferências correntes (3,6%). Por outro lado, as despesas nas rubricas aquisições de bens e serviços e outras despesas correntes registaram uma variação negativa comparativamente com o período homólogo.

**Gráfico 11. - Despesas Correntes**  
(em milhões de CVE)

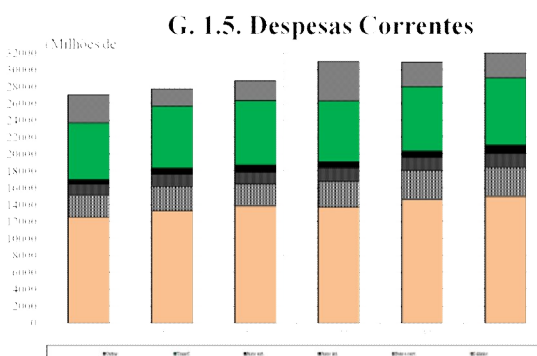

O aumento de 35,7% verificado nos subsídios deve-se essencialmente, conforme atrás referido, aos pagamentos das subvenções (partidos políticos e candidatos Presidenciais) com a realização das eleições legislativas e as duas voltas das Presidenciais, do défice tarifário da Electra pela compensação do custo de gasóleo da potência alugada, devido a necessidade de manutenção de alguns geradores, e dos subsídios da reintegração dos Deputados Nacionais que cessaram as Funções com a nova Legislatura.

O acréscimo verificado na despesa com pessoal de 4,4%, resulta essencialmente do Impacto de contratação de novos professores para o Ministério da Educação e Desporto.

No que concerne ao acréscimo verificado nos juros da dívida pública em 3,8% é explicado essencialmente pelo aumento do pagamento dos juros da dívida externa. Em relação à parcela interna, verificou-se um decréscimo que advém da diminuição do financiamento interno no ano..

As transferências correntes aumentaram em 3,6% reflectindo

essencialmente o crescimento das transferências às famílias, em cerca de 13,6%, justificado pelo aumento verificado nos benefícios sociais, nomeadamente, na pensão de aposentação, na pensão social do regime não contributivo e na pensão de sobrevivência, em 25,6%, 13,4% e 2,1%, respectivamente. De entre os factores que explicam esta evolução destacam-se o impacto de novos pensionistas no processo de aposentação antecipada. As despesas em Aquisição de bens e serviços diminuíram em 9,8% devido às medidas de contenção das despesas correntes face a evolução negativa do total das receitas, nomeadamente, resultante do controlo da despesa nas rubricas deslocações e estadias, combustíveis e a introdução dos contadores pré-pagos entre outras medidas de contenção.

Relativamente às despesas de capital, o aumento ocorrido no período em análise, é justificado essencialmente pela aquisição de equipamentos administrativos adquiridos por alguns Institutos e Fundos Autónomos, pela rubrica edifício e pela maquinaria e equipamentos básicos, onde este

último foi adquiridos essencialmente pela Assembleia Nacional.

### **Despesa de Investimento**

De acordo com os dados preliminares do Quarto Trimestre de 2011, as despesas de investimento registaram uma diminuição de aproximadamente 5 milhões CVE em termos homólogos, o que corresponde a um decréscimo de 17,6%.

O Programa de Investimento Público no período em análise foi financiado na sua maioria com recursos externos, cerca de 63,3%, sendo 51,8% “Empréstimos”, 10,9% “Donativos” e 0,6% “Fundos de contrapartida da Ajuda Alimentar”.

Dos Programas de Investimentos os que mais contribuíram para a execução no período foram: Integração do Mercado Interno (41,9%), Sustentabilidade das Comunidades Rurais (9,8%), Adaptar a Administração Pública (7,1%), Melhoria da Gestão das Infra-estruturas Económicas (4,8%) e Promoção da Habitação Social (3,8%).

Programa Integração do Mercado Interno atingiu uma execução de 9.363,8 milhões de ECV. Dos projectos executados destacam-se a "Expansão e Modernização do Porto Vale dos Cavaleiros e Furna" (1.665,2 milhões de CVE) " "Expansão do Porto da Praia Fase II" (1.568,0 milhões de ECV), Expansão e Modernização do Porto, do Porto Novo" (1.236,1 milhões ECV), "Expansão e Modernização do Porto de Sal Rei" (972,8 milhões de ECV), "Expansão e Modernização do Porto da Praia Fase I" (679,1 milhões de ECV), " "Construção do Anel do Fogo" (405,0 milhões de ECV) e "Estrada de Penetração do Vale da Ribeira da Torre" (395,0 milhões de ECV).

Quanto ao Programa Sustentabilidade das Comunidades Rurais, atingiu uma execução de 2.186,0 milhões de ECV.

Do total executado 90,5% foi canalizado para o Subprograma Modernização do Sector Agrário e Desenvolvimento Rural, onde a maioria dos recursos foram direccionados para os projectos "Construções de Barragens" (555,7

milhões de ECV), "Empreitadas para Construção de Diques na Ilha Do Maio e da Boa Vista " (261,0 milhões de ECV), "Ordenamento e Manutenção de Perímetros Florestais (173,6 milhões de ECV), "Empreitada da Abertura, Ensaio De Bombagem E Abrigo De Protecção De 70 Furos Nas Ilhas Brava, Fogo, Santiago, S. Nicolau E S. Antão " (161,2 milhões de ECV), e "Projecto Integrado Desenvolvimento Agro-Silvopastoris (114,1 milhões de CVE).

O Programa Adaptar a Administração Pública alcançou uma execução de 1.591,3 milhões de ECV. Do montante executado, verifica-se que 97,0% dos recursos foram canalizados para o Subprograma "Reforma e Modernização da Administração Pública". De entre os projectos executados destacam-se a "Governança electrónica" (421,8 milhões de CVE), "Eleição Legislativa e Presidenciais DGAP e CNE" (329,9 milhões de CVE), "Planificação e Consolidação do NOSI" (170,0 milhões de CVE) e "Recenseamento Eleitoral da Comunidade no Estrangeiro" (129,6 milhões de ECV).

O Programa Melhoria da Gestão das Infra-estruturas Económicas alcançou uma execução de 1.070,4 milhões de ECV, sendo que a maior fatia de recursos foi canalizada para a “Estrada Fonte Lima e João Bernardo” (512,6 milhões de ECV), “Fundo Rodoviária” (333,0 milhões de ECV) e Estrada Porto Novo - Ponte Sul (Reabilitação) - Campo Redondo fase I (187,7 milhões de ECV).

O Programa Promoção da Habitação alcançou uma execução de 859,6 milhões de ECV. Dos projectos executados destacam-se “Programa de Habitação de Interesse Social” (729,1 milhões de CVE), “Operação Esperança - Habitação Condigna” (87,3 milhões de ECV), “Gesto casa para todos na Linha de Crédito” (10,2 milhões de ECV) a “Programa de Incentivos as Novas Tecnologias e Promoção da Inovação nos Domínios de HIS (9,3 milhões de ECV).

## Financiamento

O financiamento do défice de 13.263 milhões de CVE no período em análise ficou essencialmente a cargo da componente externa.

Entretanto, de Janeiro a Dezembro de 2011 o Tesouro sentiu necessidade de emitir títulos e utilizar parte dos depósitos para fazer face às necessidades de Tesouraria e financiar as contrapartidas nacionais no quadro do programa de investimento. Consta-se também que durante o quarto trimestre, o governo reduziu para 10,3% o crédito líquido obtido junto do sistema bancário, libertando assim, maior recurso para o crédito a economia

## Dívida Pública

Até Dezembro de 2011, o stock da dívida pública, excluindo TCMF, atingiu 115.763,2 milhões de CVE, sendo a dívida interna 31.717,3 milhões de CVE (21,2% do PIB) e a dívida externa 84.045,9 milhões de CVE (56,1% do PIB), o que representa um crescimento de 15,8% e um aumento 3,9 p.p do PIB face ao período homólogo.

(em milhões de CVE)

PRINCIPAIS INDICADORES DA DÍVIDA PÚBLICA			
	Dezembro		Txa.cres.
	2010	2011	%
<b>Estoque Global</b>	<b>99.952,0</b>	<b>115.763,2</b>	<b>15,8%</b>
Dívida Interna	29.518,6	31.717,3	7,4%
Dívida Externa	70.433,4	84.045,9	19,3%
<b>Variação em valores absolutos</b>		<b>15.811,2</b>	
Dívida Interna		2.198,7	
Dívida Externa		13.612,5	
<b>Estoque Global em % do PIB</b>	<b>73,4%</b>	<b>77,3%</b>	
Dívida Interna em % do PIB	21,7%	21,2%	
Dívida Externa em % do PIB	51,7%	56,1%	
<b>Variação global em Pontos percentuais</b>		<b>3,9%</b>	



Fonte: DGT-MF

### **Dívida Interna**

O stock da dívida interna atingiu 31.717,3 milhões de CVE, o que representa um acréscimo de 7,4%, cerca de 2.198,7 milhões de CVE, face ao período homólogo, justificado pela necessidade do Tesouro financiar as contrapartidas nacionais no quadro do programa de investimento.

Analisando a evolução da dívida interna em relação ao PIB constata-se que este rácio atingiu em Dezembro 21,2%, uma diminuição de 0,5p.p. face ao período homólogo. Este rácio mantém-se no entanto dentro do intervalo de referência de 20 a 25% em termos brutos.

Desagregando a dívida interna, em termos de maturidade, constata-se que a maior parte da dívida está concentrada em obrigações de médio e longo prazo, com uma maturidade média de 7 anos. A estrutura da dívida interna até Dezembro de 2011 é composta por 90,2% das Obrigações do Tesouro, 4,9% por Bilhetes do Tesouro, 4,5%

por outros créditos, e 0,4% por Protocolos.

No final de Dezembro 2011, verifica-se, um aumento dos BT's em 158,3% e um aumento dos OT's em 4,5% relativamente ao período homólogo.

O sistema bancário continua a deter maior parcela desta dívida, 54,3% nota-se também o peso crescente de outros sectores institucionais, nomeadamente, o INPS com 45,2% do total da dívida Interna.

As transacções ocorridas no mercado da dívida interna até o mês de Dezembro sugerem maior apetência por títulos de Médio longo prazo.

### **Dívida Externa**

Até Dezembro de 2011, a dívida externa aumentou 19,3% em termos homólogos, atingindo 84.045,9 milhões de CVE, reflectindo uma estrutura predominantemente multilateral e altamente concessional. O aumento verificado no stock da dívida deve-se à entrada de desembolsos de acordos de empréstimos, multilateral, bilateral e comerciais assinados nos anos anteriores, para financiar

projectos que ainda se encontram em fase de execução, em sectores estruturantes para o desenvolvimento do País nomeadamente, agricultura, infra-estruturas portuárias e rodoviárias, saúde, economia, redução da pobreza, água, saneamento e energia.

Os desembolsos de capital realizados até Dezembro, em relação ao período homólogo, diminuíram em 3,1%, atingindo 15.987 milhões de escudos devido ao término de alguns projectos considerados importantes. A título de exemplo fazem parte os projectos: “central fotovoltaico, central única de Santiago e as Estradas.

Relativamente à amortização de capital da dívida externa diminuiu

em cerca de 8,1% face ao período homólogo, atingindo o total de 1.815 milhões de CVE. Em 2011 alguns acordos, com grande peso no serviço da dívida externa, atingiram a sua maturidade.



## **QUADRO ESTATÍSTICO ANEXO AO RELATÓRIO**

# OPERAÇÕES FINANCEIRAS DO ESTADO

Milhões de CxR

	2009		2010		2011		Taxa xar Homologo
	4º Trim		4º Trim		4º Trim		
	Exec.	prog.rex	Exec.	prog.rex	Exec.	prog.rex	
<b>1. RECEITAS TOTAIS</b>	<b>37.540</b>	<b>45.391</b>	<b>39.729</b>	<b>43.431</b>	<b>37.788</b>	<b>44.006</b>	<b>-4,9%</b>
1.1. Receitas orçamentais	30.004	38.019	30.289	34.914	33.589	35.418	10,9%
1.1.1. Receitas correntes	29.985	36.239	30.239	34.718	33.547	35.147	10,9%
Receitas fiscais <sup>1</sup>	25.680	30.302	26.462	29.639	29.709	29.915	12,3%
Receitas não fiscais <sup>2</sup>	4.305	5.936	3.777	5.079	3.837	5.232	1,6%
1.1.2. Receitas de capital	18	1.781	50	196	42	271	-15,3%
1.2. Donativos	7.536	7.372	9.440	8.517	4.199	8.588	-55,5%
1.2.1. A projectos de investimento	5.356	7.372	6.356	8.517	2.489	8.588	-60,8%
1.2.2. A. OE	2.180		3.085	0	1.711	0	-44,5%
1.3. Transferências de OFN <sup>3</sup>	0		0		0		
<b>2. DESPESAS TOTAIS</b>	<b>45.427</b>	<b>52.003</b>	<b>54.909</b>	<b>61.913</b>	<b>51.051</b>	<b>59.422</b>	<b>-7,0%</b>
2.1. Despesas correntes <sup>2</sup>	27.070	31.013	27.749	30.898	28.684	31.826	3,4%
das quais: Juros da dívida interna programados	1.271	1.570	1.460	1.727	1.404	1.505	-3,8%
Juros da dívida externa programados	547	722	699	784	852	988	21,8%
Combustíveis	0	0	0	0	0	0	#DIV/0!
Atrasados de Despesas de Funcionamento							
2.2. Despesas de investimento	18.356	20.990	27.161	31.016	22.367	27.596	-17,6%
2.3. Despesas extraordinárias							
2.3.1. Programa de Urgência <sup>4</sup>							
das quais: Atrasados da despesa de Investimento							
2.4. Resto por pagar							
<b>3. SALDO GLOBAL (base caixa; 1 - 2)</b>	<b>-7.887</b>	<b>-6.613</b>	<b>-15.180</b>	<b>-18.483</b>	<b>-13.263</b>	<b>-15.416</b>	
Saldo global em percentagem do PIB base caixa	-6,3	-5,2	-11,1	-13,6	-8,9	-10,3	
Saldo global excluindo Donativos (3 - 1.2)	-15.423	-13.984	-24.621	-26.999	-17.462	-24.005	
Saldo global, excl. Donativos e Transf. de OFN (1.1 - 2)	-15.441	-15.765	-24.671	-27.195	-17.504	-24.275	
Saldo orçamental (1.1 - 2.1)	2.934	7.006	2.540	4.016	4.905	3.591	
Saldo corrente (1.1.1 - 2.1)	2.915	5.226	2.490	3.821	4.863	3.321	
Saldo primário (1.1 + 1.3 - 2 + Juros)	-13.604	-11.692	-22.462	-24.488	-15.206	-21.512	
<b>4. FINANCIAMENTO</b>	<b>7.782</b>	<b>6.613</b>	<b>14.663</b>	<b>18.483</b>	<b>13.140</b>	<b>15.416</b>	
4.1. Participação no capital social					-46	-50	
4.2. Empréstimo de Retrocessão Líquido					-3.105	-3.930	
Reembolso de Empréstimo de Retrocessão	24	21	29	22	31	25	
Empréstimo de Retrocessão concedido	-860	-2.282	-862	-3.511	-3.135	-3.955	
4.3. Externo (líquido)	6.301	6.756	14.524	18.134	14.172	14.903	
Desembolsos	8.248	8.884	16.498	20.248	15.987	16.818	
Amortizações programadas	-1.947	-2.127	-1.975	-2.114	-1.815	-1.915	
xariação de atrasados (aumento: +)							
4.4. Interno (líquido)	2.317	2.118	973	3.838	2.119	4.494	
Sistema bancário	716		-1.387		2.906		
Empréstimos correntes		6.243		8.281		9.684	
Amortizações programadas		-4.125		-3.926		-5.190	
Empréstimos concedidos							
Resto por pagar que transita p/ o ano seguinte							
Pagamento de atrasados							
Despesa por compensar na conta do Tesouro no BCx em 31/12/2011			1.729		689		
Empréstimos concedidos							
Participação no capital social			-15				
Pagamento de Cheques e transferência em Transito referente a anos anteriores			-1.114		-1.729		
xariação de atrasados (aumento: +)							
Sistema não bancário	1.601		1.760		253		
Noxos empréstimos							
Amortizações programadas							
Receitas das prixatizações							
Encargos com a reestruturação de empresas públicas <sup>5</sup>							
<b>5. DIFERENCIAL DE FINANCIAMENTO / DISCREPÂ</b>	<b>-104</b>	<b>0</b>	<b>-517</b>	<b>0</b>	<b>-123</b>	<b>0</b>	
para memória:							
<b>DÍVIDA PÚBLICA (em % do PIB)</b>	<b>67,7</b>	<b>--</b>	<b>73,4</b>	<b>--</b>	<b>77,3</b>	<b>--</b>	
Dívida Pública	85.341		99.952		115.763		
Interna	27.130		29.519		31.717		
da qual: TCMF <sup>7</sup>							
Externa	58.210		70.433		84.046		
<b>Ajuda Orçamental Recebido</b>			<b>3.085</b>		<b>3.365</b>		
Donativos			3.085		1.711		
Empréstimos					1.654		
Fonte: MF, BCx							

# RECEITAS ORÇAMENTAIS

Milhões de CVE

	2009 - 4º Trim.				2010 - 4º Trim.				2011 - 4º Trim.				Variacao
	exec.	grau ex.(%) 4ºT.09e/09pr	prog ini	prog. rev.	exec.	grau ex.(%) 4ºT.09e/09pr	prog ini	prog. rev.	exec.	grau ex.(%)	prog ini	prog. rev.	Homologo
<b>1. Receitas Fiscais</b>	<b>25.680</b>	<b>84,7</b>	<b>30.302</b>	<b>30.302</b>	<b>26.462</b>	<b>89,3</b>	<b>29.639</b>	<b>29.639</b>	<b>29.709</b>	<b>99,3</b>	<b>29.915</b>	<b>29.915</b>	<b>12,3%</b>
Impostos	25.530	84,7	30.138	30.138	26.241	89,3	29.374	29.374	29.563	99,8	29.632	29.632	12,7%
Impostos sobre o rendimento	8.061	90,6	8.900	8.900	7.892	87,0	9.067	9.067	8.661	97,2	8.906	8.906	9,7%
Imposto único sobre rendimentos	8.061	90,6	8.900	8.900	7.892	87,0	9.067	9.067	8.661	97,2	8.906	8.906	9,7%
IUR-Pessoas Singulares	4.453	20,2	5.365	5.365	4.645	20,2	5.268	5.268	4.859	20,2	5.177	5.177	4,6%
IUR-Pessoas Colectivas	3.607	28,9	3.535	3.535	3.247	28,9	3.799	3.799	3.801	28,9	3.730	3.730	17,1%
Impostos Indirectos	17.469	82,3	21.238	21.238	18.349	90,4	20.307	20.307	20.902	100,9	20.726	20.726	13,9%
Impostos sobre a despesa													
Imposto sobre o valor acrescentado	9.747	18,6	12.812	12.812	10.521	18,6	11.711	11.711	11.603	18,6	11.948	11.948	10,3%
Imposto sobre bens e serviços	1.553	20,2	1696	1696	1.739	20,2	1696	1696	2.526	20,2	1996	1996	45,3%
Impostos sobre transacções internacionais	5.219	88,2	5.917	5.917	5.388	91,1	5.917	5.917	5.938	100,2	5.927	5.927	10,2%
Direitos de importação	5.219	88,2	5.917	5.917	5.388	91,1	5.917	5.917	5.938	100,2	5.927	5.927	10,2%
Imposto de selo	951	116,8	814	814	701	71,3	982	982	835	97,7	854	854	19,2%
Outras receitas fiscais	150	126,3	119	119	220	120,8	182	182	146	93,6	156	156	-33,6%
Taxas, Multas e Outras Penalidades	150	126,3	119	119	220	120,8	182	182	146	93,6	156	156	-33,6%
Outras receitas fiscais	0		45	45	0		83	83	0		126	126	
<b>2. Receitas não Fiscais</b>	<b>4.305</b>	<b>72,5</b>	<b>5.936</b>	<b>5.936</b>	<b>3.777</b>	<b>74,4</b>	<b>5.079</b>	<b>5.079</b>	<b>3.837</b>	<b>73,3</b>	<b>5.232</b>	<b>5.232</b>	<b>1,6%</b>
Taxas e Preços Públicos, Multas e Outras	3.125	76,7	4074	4074	3.159	103,0	3067	3067	3.317	92,3	3594	3594	5,0%
Rendimentos de Propriedade/Rendimentos	904	170,6	530	530	316	33,5	942	942	335	40,2	834	834	6,1%
Cotização para Fundo de Previdência	46	26,4	174	174	42	70,1	60	60	37	116,2	31	31	-12,8%
Transferências correntes	58	33,8	173	173	41	23,2	176	176	50	116,0	43	43	21,8%
Venda de bens e serviços correntes	59	95,9	61	61	74	115,3	64	64	63	77,1	81	81	-15,3%
Receitas autónomas <sup>3</sup>		-				-				-			
Outras receitas correntes	113	12,2	924	924	146	19,0	770	770	36	5,6	649	649	-75,0%
<b>RECEITAS CORRENTES TOTAIS</b>	<b>29.985</b>	<b>82,7</b>	<b>36.239</b>	<b>36.239</b>	<b>30.239</b>	<b>87,1</b>	<b>34.718</b>	<b>34.718</b>	<b>33.547</b>	<b>95,4</b>	<b>35.147</b>	<b>35.147</b>	<b>10,9%</b>
<b>3. Receitas de capital</b>	<b>18</b>	<b>1,0</b>	<b>1.781</b>	<b>1.781</b>	<b>50</b>	<b>25,5</b>	<b>196</b>	<b>196</b>	<b>42</b>	<b>15,6</b>	<b>271</b>	<b>271</b>	<b>-15,3%</b>
Privatizações	0		0	0			0	0			0	0	#DIV/0!
Terrenos	0		1.601	1.601	0		44	44	0				#DIV/0!
Outras	175		179	179	50		152	152	42		271	271	-15,3%
<b>RECEITAS ORÇAMENTAIS TOTAIS</b>	<b>30.004</b>	<b>78,9</b>	<b>38.019</b>	<b>38.019</b>	<b>30.289</b>	<b>86,8</b>	<b>34.914</b>	<b>34.914</b>	<b>33.589</b>	<b>94,8</b>	<b>35.418</b>	<b>35.418</b>	<b>10,9%</b>
<i>Decomposição percentual</i>													
Receitas Fiscais	85,6	--	79,7	79,7	87,4	--	84,9	84,9	88,4	--	84,5	84,5	
Impostos sobre o rendimento	26,9	--	23,4	23,4	26,1	--	26,0	26,0	25,8	--	25,1	25,1	
Impostos sobre a despesa	0,0	--	0,0	0,0	0,0	--	0,0	0,0	0,0	--	0,0	0,0	
Imposto sobre o valor acrescentado	32,5	--	33,7	33,7	34,7	--	33,5	33,5	34,5	--	33,7	33,7	
Receitas não Fiscais	14,3	--	15,6	15,6	12,5	--	14,5	14,5	11,4	--	14,8	14,8	
Receitas correntes totais	99,9	--	95,3	95,3	99,8	--	99,4	99,4	99,9	--	99,2	99,2	
Receitas de capital	0,1	--	4,7	4,7	0,2	--	0,6	0,6	0,1	--	0,8	0,8	
Receitas orçamentais totais	100,0	--	100,0	100,0	100,0	--	100,0	100,0	100,0	--	100,0	100,0	
Fonte: MF (DGLI e DGT)													

## DESPESAS PÚBLICAS CORRENTES

	2009 - 4º Trim.				2010 - 4º Trim.				2011 - 4º Trim.				Variação Homologo
	Exec	grau ex.(%)	prog. Ini	prog. rev.	Exec	grau ex.(%)	prog. Ini	prog. rev.	Exec	grau ex.(%)	prog. Ini	prog. rev.	
Despesas com Pessoal	12.534	91,3	13.682	13.728	13.294	91,0	14.655	14.607	13.885	92,5	15.126	15.016	4,4
Remunerações Certas e Permanente	11.326	97,0	10.932	11.678	11.935	97,3	11.256	12.265	12.249	95,7	12.467	12.797	2,6
Remunerações Variáveis	712	89,4	779	796	895	90,8	791	986	947	88,1	967	1.076	5,8
Segurança Social	455	82,3	449	553	443	86,1	506	515	664	90,3	732	735	49,9
Outras Despesas c/pessoal	41	5,9	1.522	701	21	2,5	2.103	841	24	5,9	961	408	15,1
Aquisição de bens e serviços	2.641	85,7	2.964	3.083	2.880	83,8	3.194	3.437	2.598	75,6	3.423	3.437	-9,8
Juros correntes	1.861	79,5	2.346	2.342	2.173	91,7	2.532	2.368	2.256	85,7	2.523	2.633	3,8
Dívida interna	1.271	81,0	1.570	1.570	1.460	93,4	1.727	1.564	1.404	85,7	1.505	1.640	-3,8
Dívida externa	547	75,8	722	722	699	89,1	784	784	852	88,4	988	963	21,8
Outros Encargos	43	86,0	54	50	14	68,1	20	20	0	0,0	30	30	-100,0
Transferências correntes	6.725	93,3	6.935	7.207	7.341	96,3	7.423	7.622	7.603	95,3	7.889	7.981	3,6
Transferência administração Pública	3.360	91,0	3.742	3.692	3.639	97,3	3.758	3.741	3.491	95,2	3.716	3.666	-4,1
Transferência Privada	119	98,2	127	121	119	93,4	131	128	117	93,2	128	126	-1,9
Transferência as famílias	2.893	97,6	2.869	2.964	3.348	99,0	3.263	3.381	3.804	99,6	3.676	3.821	13,6
dos quais: Bolsas de estudo	388	85,0	475	457	455	99,7	460	457	465	100,0	465	465	2,1
Transferência ao Exterior	353	82,4	197	428	234	62,9	271	373	191	51,8	368	368	-18,6
Subsídios	845	100,0	845	845	752	99,9	510	752	1.020	99,2	988	1.028	35,7
dos quais: Combustíveis					0		0	0					
Outras despesas correntes	2.325	64,5	4.032	3.604	1.057	61,8	2.357	1.712	1.016	60,5	1.717	1.680	-3,9
Despesas de capital	139	68,2	210	204	252	63,2	226	399	58	35,4	161	163	42,2
Valor a regularizar <sup>2</sup>		-			-				249	-	0	0	60,1
Pagamento de atrasados	0	-		0	0	-	0	0	0	-	0	0	
<b>DESPESAS CORRENTES TOTAIS</b>	<b>27.070</b>	<b>87,3</b>	<b>31.013</b>	<b>31.013</b>	<b>27.749</b>	<b>89,8</b>	<b>30.898</b>	<b>30.898</b>	<b>28.684</b>	<b>89,8</b>	<b>31.826</b>	<b>31.936</b>	<b>3,4</b>
<i>Decomposição percentual</i>													
Despesas com Pessoal	46,3	--	44,1	44,3	47,9	--	47,4	47,3	48,4	--	47,5	47,0	
Bens e serviços	9,8	--	9,6	9,9	10,4	--	10,3	11,1	9,1	--	10,8	10,8	
Juros correntes programados	6,9	--	7,6	7,6	7,8	--	8,2	7,7	7,9	--	7,9	8,2	
Dívida interna	4,7	--	5,1	5,1	5,3	--	5,6	5,1	4,9	--	4,7	5,1	
Dívida externa	2,0	--	2,3	2,3	2,5	--	2,5	2,5	3,0	--	3,1	3,0	
Outros Encargos													
Transferências correntes	24,8	--	22,4	23,2	26,5	--	24,0	24,7	26,5	--	24,8	25,0	
Despesas autónomas	0,0	--	0,0	0,0	0,0	--	0,0	0,0	0,0	--	0,0	0,0	
Outras despesas correntes	8,6	--	13,0	11,6	3,8	--	7,6	5,5	3,5	--	5,4	5,3	
Valor a regularizar													
Despesas correntes totais	100,0	--	100,0	100,0	100,0	--	100,0	100,0	100,0	--	100,0	100,0	

Fonte: MF( DNOCP).

## **II-QUADROS ANEXOS A CONTA PROVISÓRIA**

ANO:2011  
Período:4º Trimestre

## MAPA A - FLUXOS FINANCEIROS NO TESOURO

								Em ECV
Cod	Entradas	Importancia		Cod	Saidas	Importancia		Cod
		Parcial	Total			Parcial	Total	
	Saldo de ano anterior		9.026.200.000					
	De Conta Orçamento do Estado	9.026.200.000						
	<b>Receitas Orçamentais:</b>		<b>37.788.129.307</b>		<b>Despesas Orçamentais:</b>		<b>51.050.967.504</b>	
	Receitas Correntes	33.546.762.081		Mapa I	Despesas Correntes	28.626.061.814		Mapa II
	Receitas de Capital:	4.241.367.226		Mapa I	Despesa Capital	57.558.106		Mapa II
	AAL	388.964.777		Mapa I Anexo	Despesas PPIP	22.367.347.584		Mapa A.4
	OFN	0						
	AOR	1.710.557.069						
	DON	2.099.624.465						0 Mapa A.2
	Outras Receitas de Capitais	42.220.915						
	Operações Financeiras		<b>26.336.451.305</b>		<b>Operações Financeiras</b>		<b>13.754.595.389</b>	
	Emissão de BT e OT	9.629.822.063		Mapa A.1	Pagamentos BT e OT	7.028.826.284		Mapa A.1
	Empréstimos Externo	15.986.940.643		Mapa A.3	Amortização Empréstimos	1.815.153.768		
	Outros Empréstimos				Empréstimos Interno			
	Reembolso Empr. Retrocessão	30.502.249			Outros Empréstimos			
	Outras Operações				Empréstimos de Retrocessão Concedido	3.135.288.900		
					Participação no capital social	46.076.063		
	Despesa por compensar na conta do Tesouro no	689.186.350			Adiantamento Concedidos	0		
					Restos por pagar de 2010 compensado na co	1.729.250.374		
		0	0		Saldo para o período seguinte		<b>8.468.230.050</b>	
					Na Conta Orçamento do Estado (2)	8.468.230.050		
	<b>Valor a reconciliar entre DGCI e o Tesouro (1)</b>	123.012.331	123.012.331					
<b>TOTAL</b>			<b>73.273.792.943</b>	<b>TOTAL</b>			<b>73.273.792.943</b>	

(1) Receitas contabilizados por reconciliar entre DGCI e Tesouro

(2) Saldo Final da Conta Orçamento do Estado é Provisório

**MAPA A.1\_BILHETES DO TESOIRO E OBRIGAÇÕES DO TESOIRO EMITIDOS**  
**4º TRIMESTRE 2011**

Em ECV

<b>Class.Econom2</b>	<b>Económica2 Descrição</b>	<b>DESPESAS</b>	<b>RECEITAS</b>
Ec - Despesas Internas	Ec_Bilhetes do Tesouro	3.124.811.859	
	Ec_Obrigações do Tesouro	3.879.691.122	
		<b>7.004.502.981</b>	
Ec_Receitas Interna	Ec_Bilhetes do Tesouro		4.053.222.063
	Ec_Obrigações do Tesouro		5.430.000.000
			<b>9.483.222.063</b>
<b>Total Geral</b>		<b>7.004.502.981</b>	<b>9.483.222.063</b>

MAPA A.3 - DESEMBOLSOS EFECTUADOS DURANTE O 4º TRIMESTRE ANO 2011 (EM ESCUDOS)

Credor	N.R.	Dia	Mês	Moeda de Desembolso	Moeda	Cambio	Valor em Escudos	VALOR EMP	MOEDA
BPI	188	11	1	462.878,73	EUR	110,265	51.039.323,16	462.878,73	EUR
BPI	188	11	1	99.338,00	EUR	110,265	10.953.504,57	99.338,00	EUR
CEDEAO	145	10	1	454.139,50	EUR	110,265	50.075.691,97	384.603,89	UC
CEDEAO	177	27	1	81.741,87	EUR	110,265	9.013.267,30	71.683,27	UC
CGD	162	3	1	303.931,94	EUR	110,265	33.513.055,14	303.931,94	EUR
CGD	162	14	1	33.744,30	EUR	110,265	3.720.815,24	71.683,27	EUR
CGD	162	14	1	17.421,00	EUR	110,265	1.920.926,57	17.421,00	EUR
CGD	162	14	1	186.732,04	EUR	110,265	20.590.008,73	186.732,04	EUR
CGD	162	26	1	1.996.388,82	EUR	110,265	220.131.813,24	1.996.388,82	EUR
CHINA	174	4	1	5.100.000,00	USD	82,709	421.815.900,00	33.837.189,30	RMB
FUNDO SAUDITA	180	13	1	1.354.902,23	CVE	1	1.354.902,23	63.266,60	SAR
FUNDO SAUDITA	180	13	1	13.311,67	EUR	110,265	1.467.811,29	65.887,77	SAR
JICA	167	25	1	59.829,89	EUR	110,265	6.597.142,82	6.784.111,00	YEN
OPEC	155	27	1	671.183,06	CVE	1	671.183,06	8.473,69	USD
<b>TOTAL JANEIRO</b>			<b>1 Total</b>				<b>832.865.345,31</b>		
AFD	179	30	2	3.945.426,00	CVE	1	3.945.426,00	35.781,31	EUR
BADEA	169	8	2	5.038.364,51	CVE	1	5.038.364,51	64.567,94	USD
BADEA	169	8	2	3.504.411,88	CVE	1	3.504.411,88	44.909,93	USD
BADEA	169	8	2	2.697.009,90	CVE	1	2.697.009,90	34.562,87	USD
BADEA	169	8	2	683.054,49	CVE	1	683.054,49	8.753,52	USD
BADEA	169	8	2	777.118,44	CVE	1	777.118,44	9.958,97	USD
BADEA	169	8	2	1.192.446,73	CVE	1	1.192.446,73	15.281,51	USD
BADEA	169	8	2	299.843,46	CVE	1	299.843,46	3.842,57	USD
BADEA	169	8	2	994.627,28	CVE	1	994.627,28	12.971,76	USD
BEI	184	17	2	6.904.181,55	EUR	110,265	761.289.578,61	6.904.181,55	EUR
BM/IDA	187	17	2	83.986,77	USD	81,718	6.863.230,87	53.951,46	XDR
BPI	188	3	2	168.567,50	EUR	110,265	18.587.095,39	168.567,50	EUR
CEDEAO	177	9	2	8.026,54	EUR	110,265	885.046,43	7.095,10	UC
CEDEAO	147	14	2	26.860,97	EUR	110,265	2.961.824,86	23.272,52	UC
CEDEAO	147	14	2	164.189,41	EUR	110,265	18.104.345,29	142.221,00	UC
CGD	162	8	2	1.475.952,14	EUR	110,265	162.745.862,72	1.475.952,14	EUR
CGD	162	8	2	1.829.589,56	EUR	110,265	201.739.692,56	1.829.589,56	EUR
CGD	162	18	2	11.614,00	EUR	110,265	1.280.617,71	11.614,00	EUR
FAD	165	16	2	11.082,20	EUR	110,265	1.221.978,78	9.655,11	UC
FAD	165	16	2	53.485,39	EUR	110,265	5.897.566,53	46.593,71	UC
FAD	165	16	2	232.628,17	EUR	110,265	25.650.745,17	202.653,67	UC
FAD	165	21	2	69.630,30	EUR	110,265	7.677.785,03	60.509,15	UC
JICA	167	14	2	26.978,19	EUR	110,265	2.974.750,12	3.065.801,00	YEN
JICA	168	22	2	53.485,39	EUR	110,265	5.897.566,53	6.149.215,00	YEN
PORTUGAL	161	1	2	416.127,38	EUR	110,265	45.884.286,00	416.127,38	EUR
PORTUGAL	161	3	2	44.619,53	EUR	110,265	4.919.972,00	44.619,53	EUR
PORTUGAL	161	7	2	37.783,28	EUR	110,265	4.166.173,00	37.783,28	EUR
PORTUGAL	161	8	2	8.842,33	EUR	110,265	975.000,00	8.842,33	EUR
PORTUGAL	161	8	2	8.842,33	EUR	110,265	975.000,00	8.842,33	EUR
PORTUGAL	161	8	2	8.842,33	EUR	110,265	975.000,00	8.842,33	EUR
PORTUGAL	161	8	2	44.619,53	EUR	110,265	4.919.972,00	44.619,53	EUR
PORTUGAL	161	8	2	89.239,04	EUR	110,265	9.839.943,00	89.239,04	EUR
PORTUGAL	161	8	2	37.783,28	EUR	110,265	4.166.173,00	37.783,28	EUR
PORTUGAL	161	8	2	75.566,55	EUR	110,265	8.332.346,00	75.566,55	EUR
PORTUGAL	161	9	2	43.360,11	EUR	110,265	4.781.101,98	43.360,11	EUR
PORTUGAL	161	15	2	43.360,10	EUR	110,265	4.781.101,97	43.360,10	EUR
PORTUGAL	161	15	2	8.515,85	EUR	110,265	939.000,00	8.515,85	EUR
PORTUGAL	161	15	2	233.785,88	EUR	110,265	25.778.400,58	233.785,88	EUR
PORTUGAL	161	15	2	155.857,25	EUR	110,265	17.185.600,00	155.857,25	EUR
PORTUGAL	161	15	2	6.162,43	EUR	110,265	679.500,00	6.162,43	EUR
<b>TOTAL FEVEREIRO</b>			<b>2 Total</b>				<b>1.382.208.558,81</b>		
BM/IDA	170	3	3	49.982,01	USD	79,951	3.996.111,68	31.727,96	XDR
BM/IDA	187	15	3	12.196	EUR	110,265	1.344.783,12	10.751,92	XDR
BPI	188	2	3	168.567,50	EUR	110,265	18.587.095,39	168.567,50	EUR
CGD	189	2	3	1.210.719,63	EUR	110,265	133.500.000,00	1.210.719,63	EUR
CGD	162	7	3	4.753.258,05	EUR	110,265	524.117.998,88	4.753.258,05	EUR



MAPA A.3 - DESEMBOLSOS EFECTUADOS DURANTE O 4º TRIMESTRE ANO 2011 (EM ESCUDOS)

Credor	N.R.	Dia	Mês	Moeda de Desembolso	Moeda	Cambio	Valor em Escudos	VALOR EMP	MOEDA
CGD	162	7	3	17.421,00	EUR	110,265	1.920.926,57	17.421,00	EUR
CGD	162	10	3	33.744,30	EUR	110,265	3.720.815,24	33.744,30	EUR
CGD	162	30	3	1.367.245,26	EUR	110,265	150.759.298,59	1.367.245,26	EUR
CGD	162	30	3	17.996,96	EUR	110,265	1.984.434,79	17.996,96	EUR
CGD	162	30	3	33.744,30	EUR	110,265	3.720.815,24	33.744,30	EUR
CGD	162	30	3	395.441,25	EUR	110,265	43.603.329,43	395.441,25	EUR
CGD	162	30	3	398.876,10	EUR	110,265	43.982.073,17	398.876,10	EUR
CGD	162	30	3	8.710,50	EUR	110,265	960.463,28	8.710,50	EUR
CGD	162	30	3	17.421,00	EUR	110,265	1.920.926,57	17.421,00	EUR
FAD	165	11	3	171.276,51	EUR	110,265	18.885.804,38	151.094,78	UC
FAD	165	18	3	90.904,70	EUR	110,265	10.023.606,75	80.190,45	UC
JICA	168	15	3	147.532,00	EUR	110,265	16.267.615,98	17.121.088,00	YEN
JICA	167	25	3	348.645,54	EUR	110,265	38.443.400,47	40.533.530,00	YEN
PORTUGAL	161	9	3	92.267,43	EUR	110,265	10.173.868,17	92.267,43	EUR
PORTUGAL	161	9	3	112.457,74	EUR	110,265	12.400.152,70	112.457,74	EUR
PORTUGAL	161	9	3	35.304,39	EUR	110,265	3.892.839,00	35.304,39	EUR
PORTUGAL	161	9	3	35.304,39	EUR	110,265	3.892.839,00	35.304,39	EUR
PORTUGAL	161	17	3	92.267,43	EUR	110,265	10.173.868,17	92.267,43	EUR
PORTUGAL	161	17	3	112.457,74	EUR	110,265	12.400.152,70	112.457,74	EUR
PORTUGAL	161	17	3	8.515,85	EUR	110,265	939.000,00	8.515,85	EUR
PORTUGAL	161	17	3	8.515,85	EUR	110,265	939.000,00	8.515,85	EUR
PORTUGAL	161	17	3	8.515,85	EUR	110,265	939.000,00	8.515,85	EUR
PORTUGAL	161	17	3	7.663,36	EUR	110,265	845.000,39	7.663,36	EUR
PORTUGAL	161	17	3	7.663,36	EUR	110,265	845.000,39	7.663,36	EUR
PORTUGAL	161	17	3	7.663,36	EUR	110,265	845.000,39	7.663,36	EUR
<b>TOTAL MARÇO</b>			<b>3 Total</b>				<b>1.076.025.220,44</b>		
BM/IDA	187	15	4	41.552,97	USD	76,669	3.185.824,66	26.003,44	XDR
BPI	188	18	4	293.840,10	EUR	110,265	32.400.278,63	293.840,10	EUR
BPI	188	18	4	746.102,60	EUR	110,265	82.269.003,19	746.102,60	EUR
BPI	188	18	4	856.641,00	EUR	110,265	94.457.519,87	856.641,00	EUR
BPI	188	18	4	946.386,60	EUR	110,265	104.353.318,45	946.386,60	EUR
BPI	188	18	4	117.816,32	EUR	110,265	12.991.016,52	117.816,32	EUR
BPI	188	18	4	1.202.643,00	EUR	110,265	132.609.430,40	1.202.643,00	EUR
BPI	188	18	4	283.065,30	EUR	110,265	31.212.195,30	283.065,30	EUR
BPI	188	18	4	163.167,30	EUR	110,265	17.991.642,33	163.167,30	EUR
BPI	188	18	4	154.441,80	EUR	110,265	17.029.525,08	154.441,80	EUR
BPI	188	18	4	733.801,00	EUR	110,265	80.912.567,27	733.801,00	EUR
CEDEAO	177	5	4	3.551,37	EUR	110,265	391.591,81	3.178,24	UC
CEDEAO	177	8	4	610.483,01	EUR	110,265	67.314.909,10	551.985,67	UC
CGD	162	26	4	407.649,00	EUR	110,265	44.949.416,99	407.649,00	EUR
CGD	189	28	4	562.128,88	EUR	110,265	61.983.140,95	562.128,88	EUR
CGD	189	28	4	776.731,41	EUR	110,265	85.646.289,45	776.731,41	EUR
CGD	189	28	4	162.697,52	EUR	110,265	17.939.842,04	162.697,52	EUR
FAD	132	12	4	2.012,33	EUR	110,265	221.889,57	2.012,33	EUR
JICA	167	12	4	80.715,60	EUR	110,265	8.900.105,63	9.961.919,00	YEN
JICA	167	20	4	15.983,91	EUR	110,265	1.762.465,84	1.852.651,00	YEN
JICA	167	22	4	121.933,86	EUR	110,265	13.445.037,07	14.702.784,00	YEN
JICA	167	22	4	21.265,98	EUR	110,265	2.344.893,28	2.564.251,00	YEN
PORTUGAL	161	1	4	195.665,35	EUR	110,265	21.575.040,00	195.665,35	EUR
PORTUGAL	161	4	4	9.069,06	EUR	110,265	1.000.000,00	9.069,06	EUR
PORTUGAL	161	4	4	22.854,03	EUR	110,265	2.520.000,00	22.854,03	EUR
PORTUGAL	161	6	4	187.992,20	EUR	110,265	20.728.960,00	187.992,20	EUR
PORTUGAL	161	19	4	75.386,51	EUR	110,265	8.312.494,00	75.386,51	EUR
PORTUGAL	161	19	4	404.742,07	EUR	110,265	44.628.884,00	404.742,07	EUR
PORTUGAL	161	20	4	8.842,33	EUR	110,265	975.000,00	8.842,33	EUR
PORTUGAL	161	20	4	8.842,33	EUR	110,265	975.000,00	8.842,33	EUR
PORTUGAL	161	20	4	10.248,04	EUR	110,265	1.130.000,00	10.248,04	EUR
PORTUGAL	161	20	4	10.248,04	EUR	110,265	1.130.000,00	10.248,04	EUR
PORTUGAL	161	21	4	192.302,13	EUR	110,265	21.204.194,00	192.302,13	EUR
PORTUGAL	161	28	4	203.574,75	EUR	110,265	22.447.169,46	203.574,75	EUR
PORTUGAL	161	28	4	135.716,50	EUR	110,265	14.964.780,00	135.716,50	EUR
PORTUGAL	161	28	4	59.309,31	EUR	110,265	6.539.741,10	59.309,31	EUR

MAPA A.3 - DESEMBOLSOS EFECTUADOS DURANTE O 4º TRIMESTRE ANO 2011 (EM ESCUDOS)

Credor	N.R.	Dia	Mês	Moeda de Desembolso	Moeda	Cambio	Valor em Escudos	VALOR EMP	MOEDA
PORTUGAL	161	28	4	39.539,54	EUR	110,265	4.359.827,00	39.539,54	EUR
PORTUGAL	161	28	4	6.162,43	EUR	110,265	679.500,00	6.162,43	EUR
PORTUGAL	161	28	4	6.162,43	EUR	110,265	679.500,00	6.162,43	EUR
<b>TOTAL ABRIL</b>			<b>4 Total</b>				<b>1.088.161.992,98</b>		
BADEA	169	19	5	35,59	USD	77,911	2.772,85	35,59	USD
BADEA	169	26	5	13.494,76	EUR	110,265	1.487.999,71	19.393,32	USD
BM/IDA	187	16	5	9.543,39	USD	77,317	737.866,28	6.016,51	XDR
BM/IDA	187	18	5	7.691.996,00	XOF	16,810	129.302.452,76	10.498,10	XDR
BM/IDA	187	25	5	10.242,57	USD	78,364	802.648,76	6.472,40	XDR
CEDEAO	177	20	5	18.874,94	EUR	110,265	2.081.245,26	16.888,21	UC
CGD	162	9	5	653.040,84	EUR	110,265	72.007.548,22	653.040,84	EUR
CGD	162	9	5	17.421,00	EUR	110,265	1.920.926,57	17.421,00	EUR
CGD	162	13	5	856.951,09	EUR	110,265	94.491.711,94	856.951,09	EUR
CGD	162	18	5	1.748.045,21	EUR	110,265	192.748.205,08	1.748.045,21	EUR
CGD	162	18	5	210.294,63	EUR	110,265	23.188.137,38	210.294,63	EUR
FAD	132	5	5	14.379,17	EUR	110,265	1.585.519,18	14.379,17	EUR
FAD	132	5	5	7.189,59	EUR	110,265	792.760,14	7.189,59	EUR
FAD	165	19	5	86.379,05	EUR	110,265	9.524.585,95	77.347,22	UC
JICA	167	17	5	136.241,09	EUR	110,265	15.022.623,79	15.899.335,00	YEN
PORTUGAL	161	9	5	143.026,24	EUR	110,265	15.770.788,90	143.026,24	EUR
PORTUGAL	161	9	5	72.362,91	EUR	110,265	7.979.096,00	72.362,91	EUR
PORTUGAL	161	9	5	72.362,91	EUR	110,265	7.979.096,00	72.362,91	EUR
PORTUGAL	161	9	5	71.211,84	EUR	110,265	7.852.174,00	71.211,84	EUR
PORTUGAL	161	9	5	71.211,84	EUR	110,265	7.852.174,00	71.211,84	EUR
PORTUGAL	161	9	5	9.069,06	EUR	110,265	1.000.000,00	9.069,06	EUR
PORTUGAL	161	9	5	34.383,36	EUR	110,265	3.791.281,00	34.383,36	EUR
PORTUGAL	161	12	5	143.026,25	EUR	110,265	15.770.788,91	143.026,25	EUR
PORTUGAL	161	12	5	8.515,85	EUR	110,265	939.000,00	8.515,85	EUR
PORTUGAL	161	12	5	126.442,04	EUR	110,265	13.942.132,00	126.442,04	EUR
PORTUGAL	161	12	5	189.663,07	EUR	110,265	20.913.198,30	189.663,07	EUR
PORTUGAL	161	12	5	34.383,36	EUR	110,265	3.791.281,00	34.383,36	EUR
PORTUGAL	161	12	5	68.766,71	EUR	110,265	7.582.561,00	68.766,71	EUR
PORTUGAL	161	12	5	7.663,36	EUR	110,265	845.000,39	7.663,36	EUR
PORTUGAL	161	12	5	7.663,36	EUR	110,265	845.000,39	7.663,36	EUR
PORTUGAL	161	17	5	203.805,74	EUR	110,265	22.472.640,00	203.805,74	EUR
PORTUGAL	161	18	5	195.813,36	EUR	110,265	21.591.360,00	195.813,36	EUR
PORTUGAL	161	24	5	535.347,36	EUR	110,265	59.030.077,00	535.347,36	EUR
PORTUGAL	161	26	5	151.407,12	EUR	110,265	16.694.906,63	151.407,12	EUR
PORTUGAL	161	26	5	205.598,90	EUR	110,265	22.670.362,71	205.598,90	EUR
PORTUGAL	161	30	5	297.925,67	EUR	110,265	32.850.774,00	297.925,67	EUR
PORTUGAL	161	30	5	232.967,54	EUR	110,265	25.688.166,00	232.967,54	EUR
PORTUGAL	161	30	5	66.690,52	EUR	110,265	7.353.630,00	66.690,52	EUR
PORTUGAL	161	30	5	43.479,36	EUR	110,265	4.794.251,63	43.479,36	EUR
PORTUGAL	161	31	5	151.407,13	EUR	110,265	16.694.906,64	151.407,13	EUR
PORTUGAL	161	31	5	205.598,90	EUR	110,265	22.670.362,71	205.598,90	EUR
<b>TOTAL MAIO</b>			<b>5 Total</b>				<b>915.062.013,07</b>		
BADEA	169	9	6	6.056,73	EUR	110,265	667.845,33	8.960,39	USD
BADEA	169	14	6	616.472,57	CVE	1	616.472,57	8.349,36	USD
BADEA	169	29	6	13.510,64	EUR	110,265	1.489.750,72	19.724,18	USD
BADEA	169	29	6	435,31	EUR	110,265	47.999,46	635,51	USD
BM/IDA	187	1	6	16.963,75	EUR	110,265	1.870.507,89	15.265,76	XDR
BM/IDA	170	10	6	42.874,88	USD	75,553	3.239.325,81	26.738,31	XDR
BM/IDA	187	24	6	9.058,04	USD	77,687	703.691,95	5.698,78	XDR
BPI	188	7	6	50.262,90	EUR	110,265	5.542.238,67	50.262,90	EUR
BPI	188	7	6	33.634,70	EUR	110,265	3.708.730,20	33.634,70	EUR
BPI	188	7	6	268.938,09	EUR	110,265	29.654.458,49	268.938,09	EUR
BPI	188	7	6	250.645,46	EUR	110,265	27.637.421,65	250.645,46	EUR
BPI	188	7	6	84.332,80	EUR	110,265	9.298.956,19	84.332,80	EUR
BPI	188	21	6	115.221,66	EUR	110,265	12.704.916,34	115.221,66	EUR
CEDEAO	177	27	6	20.385,88	EUR	110,265	2.247.849,06	18.228,70	UC
CGD	162	24	6	33.743,89	EUR	110,265	3.720.770,03	33.743,89	EUR
CGD	162	24	6	587.846,24	EUR	110,265	64.818.865,66	587.846,24	EUR

MAPA A.3 - DESEMBOLSOS EFECTUADOS DURANTE O 4º TRIMESTRE ANO 2011 (EM ESCUDOS)

Credor	N.R.	Dia	Mês	Moeda de Desembolso	Moeda	Cambio	Valor em Escudos	VALOR EMP	MOEDA
CGD	162	24	6	1.224.831,95	EUR	110,265	135.056.094,96	1.224.831,95	EUR
CGD	162	24	6	968.851,79	EUR	110,265	106.830.442,62	968.851,79	EUR
CGD	162	24	6	1.320.532,79	EUR	110,265	145.608.548,08	1.320.532,79	EUR
CGD	162	24	6	176.981,10	EUR	110,265	19.514.820,99	176.981,10	EUR
CGD	162	28	6	1.088.075,03	EUR	110,265	119.976.593,18	1.088.075,03	EUR
FAD	165	30	6	320.179,88	EUR	110,265	35.304.634,47	286.299,23	UC
ICO	191	28	6	505.807,88	EUR	110,265	55.772.905,89	505.807,88	EUR
JICA	167	17	6	27.540,24	EUR	110,265	3.036.724,56	3.242.587,00	YEN
JICA	167	21	6	11.194,85	EUR	110,265	1.234.400,14	1.299.722,00	YEN
JICA	167	21	6	56.677,42	EUR	110,265	6.249.535,72	6.580.248,00	YEN
JICA	167	21	6	49.127,40	EUR	110,265	5.417.032,76	5.703.691,00	YEN
JICA	167	24	6	6.405.462,70	EUR	110,265	706.298.344,62	748.414.261,00	YEN
PORTUGAL	161	2	6	8.842,33	EUR	110,265	975.000,00	8.842,33	EUR
PORTUGAL	161	2	6	8.842,33	EUR	110,265	975.000,00	8.842,33	EUR
PORTUGAL	161	2	6	8.515,85	EUR	110,265	939.000,00	8.515,85	EUR
PORTUGAL	161	2	6	66.690,52	EUR	110,265	7.353.630,00	66.690,52	EUR
PORTUGAL	161	2	6	133.381,05	EUR	110,265	14.707.261,00	133.381,05	EUR
PORTUGAL	161	2	6	43.479,35	EUR	110,265	4.794.251,00	43.479,35	EUR
PORTUGAL	161	2	6	86.958,71	EUR	110,265	9.588.502,00	86.958,71	EUR
PORTUGAL	161	2	6	6.162,43	EUR	110,265	679.500,00	6.162,43	EUR
PORTUGAL	161	2	6	6.162,43	EUR	110,265	679.500,00	6.162,43	EUR
PORTUGAL	161	10	6	138.919,79	EUR	110,265	15.317.991,00	138.919,79	EUR
PORTUGAL	161	14	6	8.515,85	EUR	110,265	939.000,00	8.515,85	EUR
PORTUGAL	161	14	6	105.205,05	EUR	110,265	11.600.435,00	105.205,05	EUR
PORTUGAL	161	14	6	157.807,57	EUR	110,265	17.400.652,06	157.807,57	EUR
PORTUGAL	161	14	6	10.248,04	EUR	110,265	1.130.000,00	10.248,04	EUR
PORTUGAL	161	14	6	10.248,04	EUR	110,265	1.130.000,00	10.248,04	EUR
PORTUGAL	161	21	6	114.981,78	EUR	110,265	12.678.466,00	114.981,78	EUR
PORTUGAL	161	21	6	114.981,77	EUR	110,265	12.678.465,00	114.981,77	EUR
PORTUGAL	161	21	6	128.417,29	EUR	110,265	14.159.933,00	128.417,29	EUR
PORTUGAL	161	21	6	128.417,29	EUR	110,265	14.159.933,00	128.417,29	EUR
PORTUGAL	161	24	6	130.133,11	EUR	110,265	14.349.126,90	130.133,11	EUR
PORTUGAL	161	24	6	195.199,67	EUR	110,265	21.523.691,48	195.199,67	EUR
PORTUGAL	161	24	6	44.605,05	EUR	110,265	4.918.376,00	44.605,05	EUR
PORTUGAL	161	24	6	7.663,36	EUR	110,265	845.000,39	7.663,36	EUR
PORTUGAL	161	28	6	44.605,05	EUR	110,265	4.918.376,00	44.605,05	EUR
PORTUGAL	161	28	6	89.210,10	EUR	110,265	9.836.752,10	89.210,10	EUR
<b>TOTAL JUNHO</b>			<b>6 Total</b>				<b>1.706.547.719,94</b>		
BADEA	169	29	7	15.613,91	EUR	110,265	1.721.667,79	22.484,03	USD
BADEA	169	29	7	24.504,89	EUR	110,265	2.702.031,70	35.351,84	USD
BM/IDA	187	8	7	16.962,15	EUR	110,265	1.870.331,47	15.229,47	XDR
BM/IDA	187	22	7	2.177,42	USD	77,632	169.037,47	1.357,03	XDR
BPI	188	8	7	34.340,42	EUR	110,265	3.786.546,41	34.340,42	EUR
BPI	188	8	7	177.603,28	EUR	110,265	19.583.425,67	177.603,28	EUR
BPI	188	8	7	64.308,48	EUR	110,265	7.090.974,55	64.308,48	EUR
BPI	188	8	7	367.933,57	EUR	110,265	40.570.195,10	367.933,57	EUR
BPI	188	8	7	73.566,58	EUR	110,265	8.111.818,94	73.566,58	EUR
BPI	188	8	7	315.137,53	EUR	110,265	34.748.639,75	315.137,53	EUR
CEDEAO	145	19	7	62.909,45	EUR	110,265	6.936.710,50	55.979,58	UC
CEDEAO	145	19	7	96.249,00	EUR	110,265	10.612.895,99	85.637,15	UC
CEDEAO	145	19	7	142.155,74	EUR	110,265	15.674.802,40	126.473,99	UC
CEDEAO	177	20	7	124.637,38	EUR	110,265	13.743.140,71	111.086,00	UC
CGD	189	1	7	279.327,08	EUR	110,265	30.800.000,48	279.327,08	EUR
CGD	189	7	7	199.765,07	EUR	110,265	22.027.095,44	199.765,07	EUR
CGD	189	27	7	126.433,05	EUR	110,265	13.941.140,26	126.433,05	EUR
FAD	165	8	7	104.445,45	EUR	110,265	11.516.677,54	94.372,17	UC
FAD	165	12	7	126.388,61	EUR	110,265	13.936.240,08	113.567,93	UC
FAD	165	12	7	63.740,96	EUR	110,265	7.028.396,95	57.275,17	UC
FAD	165	19	7	77.942,17	EUR	110,265	8.594.293,38	69.522,94	UC
FAD	165	19	7	37.817,11	EUR	110,265	4.169.903,63	33.732,15	UC
FAD	165	28	7	22.548,00	EUR	110,265	2.486.255,22	20.224,05	UC
ICO	154	28	7	1.104.068,79	EUR	110,265	121.740.145,13	1.104.068,79	EUR

MAPA A.3 - DESEMBOLSOS EFECTUADOS DURANTE O 4º TRIMESTRE ANO 2011 (EM ESCUDOS)

Credor	N.R.	Dia	Mês	Moeda de Desembolso	Moeda	Cambio	Valor em Escudos	VALOR EMP	MOEDA
JICA	167	1	7	56.759,94	EUR	110,265	6.258.634,78	6.685.753,00	YEN
JICA	167	1	7	79.154,19	EUR	110,265	8.727.936,76	9.323.572,00	YEN
JICA	167	1	7	55.479,90	EUR	110,265	6.117.491,17	6.534.977,00	YEN
JICA	167	1	7	52.186,98	EUR	110,265	5.754.397,35	6.147.104,00	YEN
JICA	167	22	7	493.209,00	EUR	110,265	54.383.690,39	56.102.523,00	YEN
PORTUGAL	161	5	7	9.069,06	EUR	110,265	1.000.000,00	9.069,06	EUR
<b>TOTAL JULHO</b>			<b>7 Total</b>				<b>485.804.516,99</b>		
BM/IDA	187	29	8	6.576,79	USD	76,663	504.196,45	4.087,35	XDR
BPI	188	16	8	12.337,72	EUR	110,265	1.360.418,70	12.337,72	EUR
BPI	188	16	8	107.210,00	EUR	110,265	11.821.510,65	107.210,00	EUR
BPI	188	16	8	56.248,50	EUR	110,265	6.202.240,85	56.248,50	EUR
BPI	188	16	8	152.001,65	EUR	110,265	16.760.461,94	152.001,65	EUR
BPI	188	16	8	56.271,09	EUR	110,265	6.204.731,74	56.271,09	EUR
BPI	188	19	8	30.956,80	EUR	110,265	3.413.451,55	30.956,80	EUR
BPI	188	19	8	44.438,40	EUR	110,265	4.900.000,18	44.438,40	EUR
CEDEAO	177	24	8	16.693,63	EUR	110,265	1.840.723,11	14.940,38	UC
CGD	162	16	8	85.485,56	EUR	110,265	9.426.065,27	85.485,56	EUR
CGD	162	16	8	2.899.691,87	EUR	110,265	319.734.524,05	2.899.691,87	EUR
CGD	162	16	8	434.725,53	EUR	110,265	47.935.010,56	434.725,53	EUR
CGD	162	17	8	718.818,63	EUR	110,265	79.260.536,24	718.818,63	EUR
CGD	162	17	8	1.459.974,02	EUR	110,265	160.984.035,32	1.459.974,02	EUR
CGD	162	22	8	2.036.092,73	EUR	110,265	224.509.765,23	2.036.092,73	EUR
CGD	162	22	8	95.815,50	EUR	110,265	10.565.096,11	95.815,50	EUR
CGD	189	22	8	316.483,02	EUR	110,265	34.897.000,20	316.483,02	EUR
FUNDO SAUDITA	180	7	8	96.480,00	EUR	110,265	10.638.367,20	483.911,91	SAR
FUNDO SAUDITA	180	19	8	1.352.581,00	CVE	1	1.352.581,00	68.557,75	SAR
FUNDO SAUDITA	180	23	8	46.110,40	EUR	110,265	5.084.363,26	249.653,23	SAR
JICA	167	5	8	5.037.416,30	EUR	110,265	555.450.708,32	560.009.570,00	YEN
JICA	167	9	8	221.298,00	EUR	110,265	24.401.423,97	24.986.757,00	YEN
JICA	167	30	8	2.343,16	EUR	110,265	258.368,54	264.894,00	YEN
OPEC	183	5	8	14.999.287,00	CVE	1	14.999.287,00	201.475,36	USD
OPEC	183	5	8	14.999.287,00	CVE	1	14.999.287,00	201.475,36	USD
OPEC	183	18	8	55.801,24	EUR	110,265	6.152.923,73	80.381,69	USD
OPEC	183	22	8	5.679.622,32	CVE	1	5.679.622,32	75.388,76	USD
OPEC	183	31	8	4.499.607,00	CVE	1	4.499.607,00	61.422,57	USD
OPEC	183	31	8	4.499.607,00	CVE	1	4.499.607,00	61.422,57	USD
PORTUGAL	161	15	8	226.726,52	EUR	110,265	25.000.000,00	226.726,52	EUR
PORTUGAL	161	15	8	668.709,78	EUR	110,265	73.735.284,00	668.709,78	EUR
PORTUGAL	161	15	8	475.160,40	EUR	110,265	52.393.561,00	475.160,40	EUR
PORTUGAL	161	15	8	654.661,07	EUR	110,265	72.186.203,00	654.661,07	EUR
PORTUGAL	161	15	8	607.315,82	EUR	110,265	66.965.679,00	607.315,82	EUR
PORTUGAL	161	15	8	883.239,41	EUR	110,265	97.390.394,00	883.239,41	EUR
PORTUGAL	161	15	8	237.789,53	EUR	110,265	26.219.862,00	237.789,53	EUR
PORTUGAL	161	15	8	280.517,46	EUR	110,265	30.931.258,00	280.517,46	EUR
PORTUGAL	161	16	8	9.069,06	EUR	110,265	1.000.000,00	9.069,06	EUR
PORTUGAL	161	16	8	7.980,77	EUR	110,265	879.999,60	7.980,77	EUR
PORTUGAL	161	16	8	7.980,77	EUR	110,265	879.999,60	7.980,77	EUR
PORTUGAL	161	16	8	7.980,77	EUR	110,265	879.999,60	7.980,77	EUR
PORTUGAL	161	16	8	7.980,77	EUR	110,265	879.999,60	7.980,77	EUR
PORTUGAL	161	16	8	7.980,77	EUR	110,265	879.999,60	7.980,77	EUR
PORTUGAL	161	16	8	7.980,77	EUR	110,265	879.999,60	7.980,77	EUR
<b>TOTAL AGOSTO</b>			<b>8 Total</b>				<b>2.039.438.153,07</b>		
BADEA	169	22	9	9.102,10	EUR	110,265	1.003.643,06	12.159,50	USD
BADEA	169	22	9	9.102,10	EUR	110,265	1.003.643,06	12.160,50	USD
BADEA	169	22	9	11.989,69	EUR	110,265	1.322.043,17	16.017,03	USD
BADEA	169	22	9	9.102,10	EUR	110,265	1.003.643,06	12.159,50	USD
BADEA	169	22	9	6.002,10	EUR	110,265	661.821,56	8.018,21	USD
BADEA	169	22	9	9.102,10	EUR	110,265	1.003.643,06	12.159,50	USD
BADEA	169	22	9	27.398,61	EUR	110,265	3.021.107,73	37.656,65	USD
BADEA	169	22	9	63.870,34	EUR	110,265	7.042.663,04	87.845,24	USD
BADEA	169	22	9	9.972,73	EUR	110,265	1.099.643,07	13.322,54	USD
BADEA	169	27	9	2.788.715,11	CVE	1	2.788.715,11	34.217,37	USD

MAPA A.3 - DESEMBOLSOS EFECTUADOS DURANTE O 4º TRIMESTRE ANO 2011 (EM ESCUDOS)

Credor	N.R.	Dia	Mês	Moeda de Desembolso	Moeda	Cambio	Valor em Escudos	VALOR EMP	MOEDA
BADEA	169	27	9	6.500.920,21	CVE	1	6.500.920,21	79.911,70	USD
BM/IDA	194	8	9	450.000,00	USD	78,660	35.397.000,00	283.323,57	XDR
BM/IDA	187	26	9	10.785,79	USD	82,204	886.635,08	6.908,70	XDR
BPI	188	2	9	16.819,28	EUR	110,265	1.854.577,91	16.819,28	EUR
BPI	188	2	9	113.242,74	EUR	110,265	12.486.710,73	113.242,74	EUR
CGD	162	2	9	726.771,60	EUR	110,265	80.137.470,48	726.771,60	EUR
CGD	162	2	9	1.201.037,49	EUR	110,265	132.432.398,83	1.201.037,49	EUR
CGD	189	20	9	172.614,46	EUR	110,265	19.033.333,43	172.614,46	EUR
FAD	165	14	9	66.145,74	EUR	110,265	7.293.560,02	57.966,14	UC
FAD	165	21	9	62.608,00	EUR	110,265	6.903.471,12	54.730,14	UC
FUNDO SAUDITA	180	7	9	4.693.258,22	CVE	1	4.693.258,22	236.288,80	SAR
JICA	167	2	9	99.483,39	EUR	110,265	10.969.536,00	11.163.031,00	YEN
JICA	167	2	9	76.814,34	EUR	110,265	8.469.933,20	8.619.337,00	YEN
JICA	167	2	9	29.259,69	EUR	110,265	3.226.319,72	3.283.229,00	YEN
JICA	167	13	9	23.012,50	EUR	110,265	2.537.473,31	2.518.488,00	YEN
OPEC	183	21	9	20.901,62	EUR	110,265	2.304.717,13	28.603,87	USD
OPEC	183	27	9	8.815.784,00	CVE	1	8.815.784,00	110.167,82	USD
OPEC	183	30	9	110.294,82	EUR	110,265	12.161.658,33	150.905,37	USD
PORTUGAL	161	1	9	187.470,38	EUR	110,265	20.671.422,00	187.470,38	EUR
PORTUGAL	161	1	9	203.053,95	EUR	110,265	22.389.743,80	203.053,95	EUR
PORTUGAL	161	6	9	203.053,95	EUR	110,265	22.389.743,80	203.053,95	EUR
PORTUGAL	161	6	9	448.364,50	EUR	110,265	49.438.912,02	448.364,50	EUR
PORTUGAL	161	6	9	298.909,67	EUR	110,265	32.959.275,00	298.909,67	EUR
PORTUGAL	161	15	9	164.733,95	EUR	110,265	18.164.389,00	164.733,95	EUR
PORTUGAL	161	16	9	8.842,33	EUR	110,265	975.000,00	8.842,33	EUR
PORTUGAL	161	16	9	164.733,95	EUR	110,265	18.164.389,00	164.733,95	EUR
PORTUGAL	161	16	9	8.515,85	EUR	110,265	939.000,00	8.515,85	EUR
PORTUGAL	161	16	9	8.515,85	EUR	110,265	939.000,00	8.515,85	EUR
PORTUGAL	161	16	9	7.663,36	EUR	110,265	845.000,39	7.663,36	EUR
PORTUGAL	161	16	9	7.663,36	EUR	110,265	845.000,39	7.663,36	EUR
<b>TOTAL SETEMBRO</b>			<b>9 Total</b>				<b>564.776.199,02</b>		
BM/IDA	187	21	10	2.644,35	USD	79,963	211.450,16	1.678,93	XDR
BM/IDA	187	31	10	18.473,94	EUR	110,265	2.037.028,99	16.323,56	XDR
BPI	188	4	10	168.786,80	EUR	110,265	18.611.276,50	168.786,80	EUR
BPI	188	4	10	42.165,18	EUR	110,265	4.649.343,57	42.165,18	EUR
BPI	188	4	10	16.872,29	EUR	110,265	1.860.423,06	16.872,29	EUR
BPI	188	4	10	75.370,64	EUR	110,265	8.310.743,62	75.370,64	EUR
BPI	188	4	10	133.309,64	EUR	110,265	14.699.387,45	133.309,64	EUR
BPI	188	4	10	107.991,17	EUR	110,265	11.907.646,36	107.991,17	EUR
BPI	188	4	10	363.840,06	EUR	110,265	40.118.824,22	363.840,06	EUR
BPI	188	4	10	96.588,77	EUR	110,265	10.650.360,72	96.588,77	EUR
BPI	188	4	10	122.851,97	EUR	110,265	13.546.272,47	122.851,97	EUR
BPI	188	4	10	16.494,69	EUR	110,265	1.818.786,99	16.494,69	EUR
CEDEAO	177	21	10	12.994,54	EUR	110,265	1.432.843,00	11.401,46	UC
CGD	162	11	10	33.744,30	EUR	110,265	3.720.815,24	33.744,30	EUR
CGD	162	11	10	33.744,30	EUR	110,265	3.720.815,24	33.744,30	EUR
CGD	162	11	10	422.008,80	EUR	110,265	46.532.800,34	422.008,80	EUR
CGD	162	11	10	1.353.828,56	EUR	110,265	149.279.905,98	1.353.828,56	EUR
CGD	162	11	10	26.871,00	EUR	110,265	2.962.930,82	26.871,00	EUR
CGD	162	11	10	1.515.698,40	EUR	110,265	167.128.484,08	1.515.698,40	EUR
CGD	189	12	10	84.307,59	EUR	110,265	9.296.176,41	84.307,59	EUR
CGD	162	12	10	1.695.488,40	EUR	110,265	186.953.028,43	1.695.488,40	EUR
CGD	189	12	10	399.792,00	EUR	110,265	44.083.064,88	399.792,00	EUR
CGD	189	24	10	13.440,00	EUR	110,265	1.481.961,60	13.440,00	EUR
CGD	189	24	10	10.459,59	EUR	110,265	1.153.326,69	10.459,59	EUR
CGD	189	24	10	3.520,00	EUR	110,265	388.132,80	3.520,00	EUR
FAD	165	10	10	5.950,00	EUR	110,265	656.076,75	5.105,15	UC
FAD	165	19	10	4.998,31	EUR	110,265	551.138,65	4.380,18	UC
FUNDO SAUDITA	180	4	10	41.387,63	EUR	110,265	4.563.607,02	207.010,58	SAR
FUNDO SAUDITA	180	4	10	4.212.560,58	CVE	1	4.212.560,58	199.906,79	SAR
FUNDO SAUDITA	180	7	10	9.820.121,17	CVE	1	9.820.121,17	473.596,58	SAR
FUNDO SAUDITA	180	12	10	66.541,46	EUR	110,265	7.337.194,09	344.002,71	SAR

MAPA A.3 - DESEMBOLSOS EFECTUADOS DURANTE O 4º TRIMESTRE ANO 2011 (EM ESCUDOS)

Credor	N.R.	Dia	Mês	Moeda de Desembolso	Moeda	Cambio	Valor em Escudos	VALOR EMP	MOEDA
FUNDO SAUDITA	180	12	10	6.772.795,04	CVE	1	6.772.795,04	318.885,74	SAR
FUNDO SAUDITA	180	19	10	51.890,38	EUR	110,265	5.721.692,75	276.121,68	SAR
FUNDO SAUDITA	180	19	10	5.281.562,92	CVE	1	5.281.562,92	268.172,85	SAR
JICA	167	14	10	88.586,09	EUR	110,265	9.767.945,21	9.378.609,00	YEN
JICA	167	20	10	15.232,63	EUR	110,265	1.679.625,95	1.553.749,00	YEN
OPEC	183	4	10	11.226.145,31	CVE	1	11.226.145,31	139.821,27	USD
OPEC	183	12	10	2.127.430,35	CVE	1	2.127.430,35	26.624,66	USD
OPEC	183	18	10	53.233,17	EUR	110,265	5.869.755,49	73.866,35	USD
OPEC	183	27	10	5.418.236,30	CVE	1	5.418.236,30	69.583,45	USD
<b>TOTAL OUTUBRO</b>			<b>10 Total</b>				<b>827.561.717,20</b>		
BADEA	169	3	11	41,23	USD	79,951	3.296,38	41,23	USD
BADEA	169	4	11	3.496.394,66	CVE	1,000	3.496.394,66	44.443,42	USD
CEDEAO	177	10	11	48.531,28	EUR	110,265	5.351.301,59	41.883,80	UC
CGD	189	1	11	47.270,77	EUR	110,265	5.212.311,45	47.270,77	EUR
CGD	189	1	11	199.810,88	EUR	110,265	22.032.146,68	199.810,88	EUR
CGD	189	1	11	6.400,00	EUR	110,265	705.696,00	6.400,00	EUR
CGD	189	1	11	17.108,84	EUR	110,265	1.886.506,24	17.108,84	EUR
CGD	189	1	11	18.466,56	EUR	110,265	2.036.215,24	18.466,56	EUR
CGD	189	1	11	3.200,00	EUR	110,265	352.848,00	3.200,00	EUR
CGD	189	10	11	25.642,75	EUR	110,265	2.827.497,83	25.642,75	EUR
CGD	162	10	11	2.536.696,64	EUR	110,265	279.708.855,01	2.536.696,64	EUR
CGD	162	10	11	2.946.076,30	EUR	110,265	324.849.103,22	2.946.076,30	EUR
CGD	162	10	11	1.165.447,08	EUR	110,265	128.508.022,28	1.165.447,08	EUR
CGD	162	10	11	2.983.949,71	EUR	110,265	329.025.214,77	2.983.949,71	EUR
CGD	162	10	11	52.263,00	EUR	110,265	5.762.779,70	52.263,00	EUR
CGD	162	22	11	759.649,30	EUR	110,265	83.762.730,06	759.649,30	EUR
CGD	162	24	11	51.741,26	EUR	110,265	5.705.250,03	51.741,26	EUR
JICA	167	18	11	133.796,25	EUR	110,265	14.753.043,51	14.131.559,00	YEN
OPEC	183	9	11	41.512,31	EUR	110,265	4.577.354,86	57.436,43	USD
OPEC	183	17	11	4.225.250,34	CVE	1	4.225.250,34	52.859,24	USD
PORTUGAL	161	8	11	96.294,97	EUR	110,265	10.617.965,00	96.294,97	EUR
PORTUGAL	161	8	11	202.324,41	EUR	110,265	22.309.301,07	202.324,41	EUR
PORTUGAL	161	8	11	128.594,63	EUR	110,265	14.179.487,00	128.594,63	EUR
PORTUGAL	161	8	11	128.594,63	EUR	110,265	14.179.487,00	128.594,63	EUR
PORTUGAL	161	8	11	109.033,27	EUR	110,265	12.022.554,00	109.033,27	EUR
PORTUGAL	161	8	11	109.033,27	EUR	110,265	12.022.554,00	109.033,27	EUR
PORTUGAL	161	8	11	94.591,93	EUR	110,265	10.430.179,00	94.591,93	EUR
PORTUGAL	161	8	11	94.591,93	EUR	110,265	10.430.179,00	94.591,93	EUR
PORTUGAL	161	8	11	9.069,06	EUR	110,265	1.000.000,00	9.069,06	EUR
PORTUGAL	161	8	11	171.447,12	EUR	110,265	18.904.617,00	171.447,12	EUR
PORTUGAL	161	8	11	263.723,14	EUR	110,265	29.079.432,00	263.723,14	EUR
PORTUGAL	161	9	11	202.324,41	EUR	110,265	22.309.301,07	202.324,41	EUR
PORTUGAL	161	9	11	164.723,70	EUR	110,265	18.163.259,00	164.723,70	EUR
PORTUGAL	161	9	11	253.381,05	EUR	110,265	27.939.062,00	253.381,05	EUR
PORTUGAL	161	9	11	9.823,61	EUR	110,265	1.083.200,00	9.823,61	EUR
PORTUGAL	161	9	11	9.823,61	EUR	110,265	1.083.200,00	9.823,61	EUR
PORTUGAL	161	29	11	309.355,37	EUR	110,265	34.111.070,42	309.355,37	EUR
PORTUGAL	161	29	11	159.369,90	EUR	110,265	17.572.922,00	159.369,90	EUR
<b>TOTAL NOVEMBRO</b>			<b>11 Total</b>				<b>1.502.219.587,42</b>		
Austria	199	5	12	398.050,00	EUR	110,265	43.890.983,25	398.050,00	EUR
Austria	199	9	12	74.820,75	EUR	110,265	8.250.110,00	74.820,75	EUR
BAD	200	29	12	15.000.000,00	EUR	110,265	1.653.975.000,00	15.000.000,00	EUR
BADEA	169	12	12	79.029,52	EUR	110,265	8.714.190,02	106.394,77	USD
BADEA	169	12	12	10.262,94	EUR	110,265	1.131.643,08	13.875,49	USD
BADEA	169	12	12	10.262,94	EUR	110,265	1.131.643,08	13.875,49	USD
BADEA	169	12	12	10.262,94	EUR	110,265	1.131.643,08	13.875,49	USD
BADEA	169	13	12	32,68	USD	83,314	2.722,70	32,68	USD
BADEA	169	16	12	8.043.867,86	CVE	1,000	8.043.867,86	98.225,04	USD
BADEA	169	29	12	37,12	USD	84,440	3.134,41	37,12	USD
BADEA	169	30	12	10.262,94	EUR	110,265	1.131.643,08	13.474,21	USD
BADEA	169	30	12	10.262,94	EUR	110,265	1.131.643,08	13.474,21	USD
BADEA	169	30	12	26595,1	EUR	111,265	2.959.103,80	34.786,39	USD



MAPA A.3 - DESEMBOLSOS EFECTUADOS DURANTE O 4º TRIMESTRE ANO 2011 (EM ESCUDOS)

Credor	N.R.	Dia	Mês	Moeda de Desembolso	Moeda	Cambio	Valor em Escudos	VALOR EMP	MOEDA
BADEA	169	30	12	53.190,20	EUR	112,265	5.971.397,80	69.631,64	USD
BM/IDA	187	9	12	5.313,15	USD	83,787	445.172,90	3.411,81	XDR
BM/IDA	198	13	12	28.147,75	EUR	110,265	3.103.711,65	24.030,59	XDR
BM/IDA	187	20	12	4.589,14	USD	83,787	384.510,27	2.976,68	XDR
BM/IDA	198	28	12	1.000.000,00	USD	84,472	84.472.000,00	648.268,80	XDR
BPI	188	2	12	59.446,94	EUR	110,265	6.554.916,84	59.446,94	EUR
BPI	188	2	12	53.133,96	EUR	110,265	5.858.816,10	53.133,96	EUR
BPI	188	2	12	33.758,59	EUR	110,265	3.722.390,93	33.758,59	EUR
BPI	188	2	12	12.307,97	EUR	110,265	1.357.138,31	12.307,97	EUR
BPI	188	2	12	370.780,34	EUR	110,265	40.884.094,19	370.780,34	EUR
BPI	188	2	12	73.356,79	EUR	110,265	8.088.686,45	73.356,79	EUR
BPI	188	2	12	402.978,79	EUR	110,265	44.434.456,28	402.978,79	EUR
BPI	188	2	12	285.336,20	EUR	110,265	31.462.596,09	285.336,20	EUR
BPI	188	2	12	59.727,12	EUR	110,265	6.585.810,89	59.727,12	EUR
BPI	188	2	12	14.085,62	EUR	110,265	1.553.150,89	14.085,62	EUR
BPI	188	2	12	84.283,85	EUR	110,265	9.293.558,72	84.283,85	EUR
CGD	189	2	12	172.378,54	EUR	110,265	19.007.319,71	172.378,54	EUR
CGD	189	2	12	241.553,49	EUR	110,265	26.634.895,57	241.553,49	EUR
CGD	189	2	12	289.303,04	EUR	110,265	31.899.999,71	289.303,04	EUR
CGD	162	2	12	3.238.424,12	EUR	110,265	357.084.835,60	3.238.424,12	EUR
CGD	189	13	12	240.048,13	EUR	110,265	26.468.907,05	240.048,13	EUR
CGD	189	13	12	90.720,85	EUR	110,265	10.003.334,53	90.720,85	EUR
CGD	189	20	12	86.897,88	EUR	110,265	9.581.794,74	86.897,88	EUR
CGD	189	20	12	816.090,21	EUR	110,265	89.986.187,01	816.090,21	EUR
CGD	189	20	12	438.345,46	EUR	110,265	48.334.162,15	438.345,46	EUR
CGD	162	30	12	952.575,20	EUR	110,265	105.035.704,43	321.956,46	EUR
CGD	162	30	12	321.956,46	EUR	110,265	35.500.529,50	321.956,46	EUR
CHINA	175	19	12	1.252.000,00	USD	82,932	103.830.864,00	7.941.387,17	RMB
FAD	165	19	12	71.839,50	EUR	110,265	7.921.382,47	60.746,06	UC
FUNDO SAUDITA	180	5	12	119.379,94	EUR	110,265	13.163.429,08	599.400,00	SAR
FUNDO SAUDITA	180	5	12	12.150.857,00	CVE	1	12.150.857,00	554.625,00	SAR
JICA	167	2	12	176.473,80	EUR	110,265	19.458.883,56	18.646.221,00	YEN
JICA	167	30	12	206.660,48	EUR	110,265	22.787.417,83	21.343.894,00	YEN
OPEC	183	6	12	95.503,95	EUR	110,265	10.530.743,05	129.111,79	USD
OPEC	183	8	12	9.720.686,23	CVE	1	9.720.686,23	119.948,01	USD
OPEC	112	12	12	350.000,00	USD	82,487	28.870.450,00	350.000,00	USD
OPEC	140	23	12	38.965,34	EUR	110,265	4.296.513,22	51.122,53	USD
OPEC	140	23	12	60.695,30	EUR	110,265	6.692.567,25	79.632,23	USD
OPEC	140	23	12	105.944,28	EUR	110,265	11.681.946,03	138.998,90	USD
PORTUGAL	161	2	12	8.842,33	EUR	110,265	975.000,00	8.842,33	EUR
PORTUGAL	161	2	12	8.842,33	EUR	110,265	975.000,00	8.842,33	EUR
PORTUGAL	161	2	12	309.355,36	EUR	110,265	34.111.069,32	309.355,36	EUR
PORTUGAL	161	2	12	132.247,02	EUR	110,265	14.582.218,00	132.247,02	EUR
PORTUGAL	161	2	12	198.370,54	EUR	110,265	21.873.328,14	198.370,54	EUR
PORTUGAL	161	2	12	154.112,05	EUR	110,265	16.993.165,00	154.112,05	EUR
PORTUGAL	161	2	12	231.168,08	EUR	110,265	25.489.747,79	231.168,08	EUR
PORTUGAL	161	2	12	5.835,94	EUR	110,265	643.500,00	5.835,94	EUR
PORTUGAL	161	2	12	5.835,94	EUR	110,265	643.500,00	5.835,94	EUR
PORTUGAL	161	2	12	126.936,28	EUR	110,265	13.996.629,00	126.936,28	EUR
PORTUGAL	161	2	12	126.936,28	EUR	110,265	13.996.629,00	126.936,28	EUR
PORTUGAL	161	2	12	7.663,36	EUR	110,265	845.000,39	7.663,36	EUR
PORTUGAL	161	2	12	7.663,36	EUR	110,265	845.000,39	7.663,36	EUR
PORTUGAL	161	2	12	196.240,16	EUR	110,265	21.638.421,00	196.240,16	EUR
PORTUGAL	161	2	12	58.941,64	EUR	110,265	6.499.200,00	58.941,64	EUR
PORTUGAL	161	2	12	58.941,64	EUR	110,265	6.499.200,00	58.941,64	EUR
PORTUGAL	161	2	12	7.980,77	EUR	110,265	879.999,60	7.980,77	EUR
PORTUGAL	161	6	12	8.842,33	EUR	110,265	975.000,00	8.842,33	EUR
PORTUGAL	161	6	12	111.239,31	EUR	110,265	12.265.802,00	111.239,31	EUR
PORTUGAL	161	6	12	166.858,96	EUR	110,265	18.398.703,03	166.858,96	EUR
PORTUGAL	161	6	12	5.835,94	EUR	110,265	643.500,00	5.835,94	EUR
PORTUGAL	161	6	12	82.829,58	EUR	110,265	9.133.204,00	82.829,58	EUR
PORTUGAL	161	6	12	82.829,58	EUR	110,265	9.133.204,00	82.829,58	EUR

MAPA A.3 - DESEMBOLSOS EFECTUADOS DURANTE O 4º TRIMESTRE ANO 2011 (EM ESCUDOS)

Credor	N.R.	Dia	Mês	Moeda de Desembolso	Moeda	Cambio	Valor em Escudos	VALOR EMP	MOEDA
PORTUGAL	161	6	12	7.663,36	EUR	110,265	845.000,39	7.663,36	EUR
PORTUGAL	161	6	12	188.544,46	EUR	110,265	20.789.855,00	188.544,46	EUR
PORTUGAL	161	6	12	9.823,61	EUR	110,265	1.083.200,00	9.823,61	EUR
PORTUGAL	161	6	12	9.823,61	EUR	110,265	1.083.200,00	9.823,61	EUR
PORTUGAL	161	6	12	9.823,61	EUR	110,265	1.083.200,00	9.823,61	EUR
PORTUGAL	161	6	12	9.823,61	EUR	110,265	1.083.200,00	9.823,61	EUR
PORTUGAL	161	21	12	125.402,10	EUR	110,265	13.827.462,56	125.402,10	EUR
PORTUGAL	161	21	12	184.582,34	EUR	110,265	20.352.972,00	184.582,34	EUR
PORTUGAL	161	21	12	184.582,34	EUR	110,265	20.352.972,00	184.582,34	EUR
PORTUGAL	161	21	12	9.069,06	EUR	110,265	1.000.000,00	9.069,06	EUR
PORTUGAL	161	21	12	9.069,06	EUR	110,265	1.000.000,00	9.069,06	EUR
PORTUGAL	161	21	12	40.701,95	EUR	110,265	4.488.000,00	40.701,95	EUR
PORTUGAL	161	21	12	332.941,32	EUR	110,265	36.711.775,00	332.941,32	EUR
PORTUGAL	161	21	12	119.171,24	EUR	110,265	13.140.416,29	119.171,24	EUR
PORTUGAL	161	21	12	150.430,55	EUR	110,265	16.587.225,00	150.430,55	EUR
PORTUGAL	161	22	12	64.794,58	EUR	110,265	7.144.574,00	64.794,58	EUR
PORTUGAL	161	22	12	64.794,58	EUR	110,265	7.144.574,00	64.794,58	EUR
PORTUGAL	161	22	12	125.402,10	EUR	110,265	13.827.462,55	125.402,10	EUR
PORTUGAL	161	22	12	110.747,88	EUR	110,265	12.211.615,00	110.747,88	EUR
PORTUGAL	161	22	12	166.121,82	EUR	110,265	18.317.422,25	166.121,82	EUR
PORTUGAL	161	22	12	132.284,50	EUR	110,265	14.586.349,90	132.284,50	EUR
PORTUGAL	161	22	12	198.426,76	EUR	110,265	21.879.526,40	198.426,76	EUR
PORTUGAL	161	22	12	5.835,94	EUR	110,265	643.500,00	5.835,94	EUR
PORTUGAL	161	22	12	7.663,36	EUR	110,265	845.000,39	7.663,36	EUR
PORTUGAL	161	22	12	57.730,63	EUR	110,265	6.365.668,44	57.730,63	EUR
PORTUGAL	161	22	12	38.487,11	EUR	110,265	4.243.781,00	38.487,11	EUR
PORTUGAL	161	22	12	39.105,79	EUR	110,265	4.312.000,00	39.105,79	EUR
PORTUGAL	161	22	12	9.823,61	EUR	110,265	1.083.200,00	9.823,61	EUR
PORTUGAL	161	22	12	9.823,61	EUR	110,265	1.083.200,00	9.823,61	EUR
PORTUGAL	161	22	12	7.980,77	EUR	110,265	879.999,60	7.980,77	EUR
PORTUGAL	161	22	12	7.980,77	EUR	110,265	879.999,60	7.980,77	EUR
PORTUGAL	161	22	12	7.980,77	EUR	110,265	879.999,60	7.980,77	EUR
PORTUGAL	161	29	12	128.741,11	EUR	110,265	14.195.639,00	128.741,11	EUR
PORTUGAL	161	29	12	128.741,11	EUR	110,265	14.195.639,00	128.741,11	EUR
PORTUGAL	161	29	12	9.069,06	EUR	110,265	1.000.000,00	9.069,06	EUR
PORTUGAL	161	29	12	9.069,06	EUR	110,265	1.000.000,00	9.069,06	EUR
PORTUGAL	161	29	12	129.166,73	EUR	110,265	14.242.570,00	129.166,73	EUR
PORTUGAL	161	29	12	193.750,09	EUR	110,265	21.363.854,00	193.750,09	EUR
PORTUGAL	161	29	12	9.823,61	EUR	110,265	1.083.200,00	9.823,61	EUR
PORTUGAL	161	29	12	9.823,61	EUR	110,265	1.083.200,00	9.823,61	EUR
<b>TOTAL DEZEMBRO</b>			<b>12 Total</b>				<b>3.566.269.619,10</b>		
			<b>Total Geral</b>				<b>15.986.940.643,36</b>		



**CONTAS PROVISÓRIAS 4º TRIMESTRE 2011**  
**Mapa B - Fundos saídos da tesouraria do Estado para pagamento de despesas públicas orçamentais**

Clas.Org.	Descrição Encargos Gerais da Nação	Dotações Orçamentais	Orçamento Corrigido	Cabimentado	Liquidado	Por pagar Jan. a Dezemb	Pagamentos Jan. a Dezemb	Total Geral Executado	% 1	Exe %
01.01.01	OSOB - Presidência Da República	141.632.943	141.632.943	135.617.176	135.617.176	7.963.682	127.653.494	135.617.176	12,4%	95,8%
01.01.02	OSOB - Assembleia Nacional	677.629.304	717.629.304	664.902.446	664.902.446	0	664.902.446	664.902.446	64,7%	92,7%
01.01.03	OSOB - Supremo Tribunal De Justiça	49.717.935	49.717.935	37.099.936	37.099.936	0	37.099.936	37.099.936	3,6%	74,6%
01.01.04	OSOB - Procuradoria Geral Da República	49.462.389	49.462.389	28.570.461	28.570.461	0	28.570.461	28.570.461	2,8%	57,8%
01.01.05	OSOB - Tribunal De Contas	95.914.132	95.914.132	88.504.971	88.504.971	0	88.504.971	88.504.971	8,6%	92,3%
01.01.06	OSOB - Comissão Nacional De Eleições	33.591.150	33.591.150	15.531.507	15.531.507	0	15.531.507	15.531.507		
01.01.07	OSOB - Conselho Superior Da Magistratura J	18.455.937	18.455.937	0	0	0	0	0	0,0%	0,0%
	<b>Adiantamentos por regularizar</b>			65.067.619	65.067.619		65.067.619	65.067.619	6,3%	
	<b>Total Encargos Gerais da Nação</b>	<b>1.066.403.790</b>	<b>1.106.403.790</b>	<b>1.035.294.116</b>	<b>1.035.294.116</b>	<b>7.963.682</b>	<b>1.027.330.434</b>	<b>1.035.294.116</b>	<b>100,0%</b>	<b>93,6%</b>
	<b>Descrição G Descrição Governo e Chefia do Governo</b>							0		
01.02.01	CHGOV - Gabinete Do Primeiro Ministro	186.910.808	186.648.492	153.167.241	153.167.241	0	153.167.241	153.167.241	0,7%	82,1%
01.02.02	CHGOV - Ministro Da Presidencia Conselho N	93.725.733	102.169.233	80.883.799	80.883.799	0	80.883.799	80.883.799	0,4%	79,2%
01.02.03	Chgov - Ministro Assuntos Parlamentares	17.973.846	18.507.662	11.724.148	11.724.148	0	11.724.148	11.724.148	0,1%	63,3%
01.02.04	CHGOV - Gabinete do Ministro da Reforma d	11.947.574	11.732.574	7.631.955	7.631.955	0	7.631.955	7.631.955	0,0%	65,0%
01.02.05	CHGOV - Secretaria de Estado de Administra	36.168.958	36.168.958	25.609.193	25.609.193	0	25.609.193	25.609.193	0,1%	70,8%
01.02.06	CHGOV - Secretário De Estado Adjunto Do P	1.929.859	1.929.859	1.932.689	1.932.689	0	1.932.689	1.932.689	0,0%	100,1%
01.02.08	ECDG - CHGOV - Ministro Adjunto do Primeir	12.866.976	4.366.976	2.655.000	2.655.000	0	2.655.000	2.655.000	0,0%	60,8%
01.03.01	EG - GOV - Ministério Das Infraestruturas e E	123.592.438	123.592.438	98.471.390	98.471.390	0	98.471.390	98.471.390	0,4%	79,7%
01.03.02	GOV - Ministério Da Saúde	2.331.002.161	2.331.002.161	2.037.933.672	2.037.933.672	79.979	2.037.853.693	2.037.933.672	9,1%	87,4%
01.03.03	GOV - Ministério Da Defesa Nacional	46.188.823	46.188.823	40.460.153	40.460.153	0	40.460.153	40.460.153	0,2%	87,6%
01.03.04	GOV - Ministério Das Relações Exteriores	863.250.352	863.250.352	762.337.182	762.337.182	50.214	762.286.968	762.337.182	3,4%	88,3%
01.03.05	GOV - Ministério Da Administração Interna	156.890.393	156.890.393	124.967.527	124.967.527	0	124.967.527	124.967.527	0,6%	79,7%
01.03.06	EG - GOV - Ministério Das Finanças e Planea	13.218.969.837	13.241.101.380	11.644.601.128	11.644.601.128	79.660	11.644.521.468	11.644.601.128	52,0%	87,9%
01.03.07	GOV - Ministério Da Justiça	653.239.716	674.239.716	662.742.155	662.742.155	0	662.742.155	662.742.155	3,0%	98,3%
01.03.08	EG - EG - GOV - Ministério Do Desenvolvime	215.281.684	215.281.684	181.787.747	181.787.747	0	181.787.747	181.787.747	0,8%	84,4%
01.03.09	GOV - Ministério Da Educação e Desporto	6.081.853.803	6.081.853.803	5.916.887.436	5.916.887.436	23.400	5.916.864.036	5.916.887.436	26,4%	97,3%
01.03.11	GOV - Ministério Da Juventude, Emprego e D	133.071.261	154.912.061	134.495.543	134.495.543	0	134.495.543	134.495.543	0,6%	86,8%
01.03.12	GOV - Ministério Do Turismo, Industria e Ener	128.671.064	128.671.064	100.637.294	100.637.294	0	100.637.294	100.637.294	0,4%	78,2%
01.03.13	GOV - Ministerio Da Cultura	59.597.821	59.597.821	55.202.178	55.202.178	0	55.202.178	55.202.178	0,2%	92,6%
01.03.14	GOV - Ministério De Ensino Superior, Ciencia	33.218.307	33.218.307	27.180.251	27.180.251	0	27.180.251	27.180.251	0,1%	81,8%
01.03.15	GOV - Ministerio Do Ambiente, Habi.E Ordena	75.882.277	75.882.277	41.293.365	41.293.365	0	41.293.365	41.293.365	0,2%	54,4%
01.03.16	GOV - Ministerio Das Comunidades	43.015.117	43.015.117	35.874.250	35.874.250	0	35.874.250	35.874.250	0,2%	83,4%
01.03.17	GOV - Ministerio Do Desenvolvimento Social	68.203.805	46.363.005	39.153.213	39.153.213	0	39.153.213	39.153.213	0,2%	84,4%
01.03.18	GOV - Comissão De Recenseamento Eleitora	56.086.226	56.086.226	38.448.270	38.448.270	0	38.448.270	38.448.270	0,2%	68,6%
01.03.19	EG - GOV - Ministério Do Trabalho, Família e	9.713.665	9.713.665	9.713.665	9.713.665	0	9.713.665	9.713.665	0,0%	100,0%
01.05.01	Autoridade Reguladora De Aquisições Púbica	0	26.868.457	18.736.662	18.736.662	0	18.736.662	18.736.662	0,1%	69,7%
	<b>Adiantamentos por regularizar</b>			127.894.745	127.894.745		127.894.745	127.894.745	0,6%	-
	<b>Total Governo e Chefia do Governo</b>	<b>24.659.252.504</b>	<b>24.729.252.504</b>	<b>22.382.421.851</b>	<b>22.382.421.851</b>	<b>233.253</b>	<b>22.382.188.598</b>	<b>22.382.421.851</b>	<b>100,0%</b>	<b>90,5%</b>
	<b>Dsecrição F Dsecrição Fundos e Serviços Autónomos</b>							0		
01.02.01.03	MECC - Agência Caboverdiana De Investime	94.799.542	94.799.542	78.307.295	78.307.295	0	78.307.295	78.307.295	1,5%	82,6%
01.02.08.03	GPM - Instituto Caboverdiano para Igualdade	11.642.234	11.642.234	10.055.696	10.055.696	0	10.055.696	10.055.696	0,2%	86,4%
01.03.01.08	MITM - Instituto De Estradas	28.283.481	28.283.481	24.273.803	24.273.803	0	24.273.803	24.273.803	0,5%	85,8%
01.03.01.09	MITM - Instituto Marítimo Portuario	103.457.696	103.457.696	98.657.237	98.657.237	0	98.657.237	98.657.237	1,9%	95,4%
01.03.01.10	MITM - Fundo Autónomo De Manutenção Roc	9.623.239	9.623.239	8.679.454	8.679.454	0	8.679.454	8.679.454	0,2%	90,2%
01.03.01.11	MAA - Instituto Nacional De Desenvolvimento	49.212.592	49.212.592	31.240.866	31.240.866	0	31.240.866	31.240.866	0,6%	63,5%
01.03.01.12	MITM - Laboratório De Engenharia Civil	23.079.264	23.079.264	18.420.709	18.420.709	0	18.420.709	18.420.709	0,3%	79,8%
01.03.02.07	MS - Hospital Central Baptista De Sousa	233.446.347	233.446.347	173.045.282	173.045.282	0	173.045.282	173.045.282	3,3%	74,1%
01.03.02.08	MS - Hospital Central Agostinho Neto	353.370.899	353.370.899	290.746.321	290.746.321	40.421.962	250.324.359	290.746.321	4,7%	82,3%
01.03.02.09	MS - Centro Nacional De Desenvolvimento Sa	13.084.074	13.084.074	8.860.590	8.860.590	0	8.860.590	8.860.590	0,2%	67,7%
01.03.02.10	MS - Regiao Sanitária Santiago Norte	98.641.656	98.641.656	17.776.668	17.776.668	0	17.776.668	17.776.668	0,3%	18,0%
01.03.03.07	Forças Armadas	721.537.568	721.537.568	640.004.790	640.004.790	0	640.004.790	640.004.790	12,1%	88,7%
01.03.05.08	MAI - Polícia Nacional	1.765.210.580	1.765.210.580	1.615.908.186	1.615.908.186	347.596	1.615.560.590	1.615.908.186	30,6%	91,5%
01.03.06.09	MFAP - Instituto Nacional De Estatística	143.037.529	143.037.529	129.094.431	129.094.431	0	129.094.431	129.094.431	2,4%	90,3%
01.03.07.08	MJ - Polícia Judiciária	206.054.087	206.054.087	165.944.151	165.944.151	134.574	165.809.577	165.944.151	3,1%	80,5%
01.03.07.09	MJ - Comissão De Coordenação E Combate	16.341.176	16.341.176	15.310.859	15.310.859	0	15.310.859	15.310.859	0,3%	93,7%
01.03.07.10	Cofre Geral De Justiça	395.600.000	395.600.000	366.304.523	366.304.523	735.209	365.569.314	366.304.523	6,9%	92,6%
01.03.08.07	MDR - INIDA	59.850.517	59.850.517	29.730.005	29.730.005	0	29.730.005	29.730.005	0,6%	49,7%
01.03.09.10	Mees - Fundação Caboverdiana De Acção So	448.974.656	448.974.656	361.426.270	361.426.270	0	361.426.270	361.426.270	6,9%	80,5%
01.03.09.11	MEES - Instituto Pedagógico	114.689.914	114.689.914	94.460.133	94.460.133	0	94.460.133	94.460.133	1,8%	82,4%
01.03.11.08	Instituto De Emprego E Formação Profissional	70.493.916	70.493.916	63.857.782	63.857.782	0	63.857.782	63.857.782	1,2%	90,6%
01.03.11.09	MJEDRH - Centro De Juventude	32.681.635	32.681.635	30.229.975	30.229.975	0	30.229.975	30.229.975	0,6%	92,5%
01.03.13.07	MC - Arquivo Histórico Nacional	34.315.000	34.315.000	29.659.210	29.659.210	0	29.659.210	29.659.210	0,6%	86,4%
01.03.13.08	MC - Instituto Da Biblioteca Nacional E Do Liv	28.100.899	28.100.899	25.342.268	25.342.268	0	25.342.268	25.342.268	0,5%	90,2%
01.03.13.09	MC - Instituto De Investigação E Património C	47.721.212	47.721.212	39.420.836	39.420.836	0	39.420.836	39.420.836	0,7%	82,6%
01.03.14.10	Mees - Universidade De Cabo Verde	654.767.410	654.767.410	589.913.141	589.913.141	0	589.913.141	589.913.141	11,2%	90,1%
01.03.15.08	MAA - Instituto Nacional De Meteorologia E G	143.000.147	143.000.147	136.454.051	136.454.051	0	136.454.051	136.454.051	2,6%	95,4%
01.03.15.10	MAA - Instituto Nacional De Gestão De Recur	103.496.211	103.496.211	89.507.733	89.507.733	0	89.507.733	89.507.733	1,7%	86,5%
01.03.16.02	MNECC - Fundo Autónomo De Solidariedade	28.801.348	28.801.348	20.643.248	20.643.248	0	20.643.248	20.643.248	0,4%	71,7%
01.03.16.05	MNECC - Instituto Das Comunidades	31.663.257	31.663.257	24.000.440	24.000.440	0	24.000.440	24.000.440	0,5%	75,8%
01.03.17.07	MTFS - Instituto Caboverdiano Da Criança e c	35.707.058	35.707.058	32.710.485	32.710.485	0	32.710.485	32.710.485	0,6%	91,6%
	<b>Adiantamentos por regularizar</b>			55.753.791	55.753.791		55.753.791	55.753.791	1,1%	
	<b>Fundos</b>						0	0		
	<b>Total Fundos e Serviços Autónomos</b>	<b>6.100.685.144</b>	<b>6.100.685.144</b>	<b>5.315.740.229</b>	<b>5.315.740.229</b>	<b>41.639.341</b>	<b>5.274.100.888</b>	<b>5.315.740.229</b>	<b>100,0%</b>	<b>87,1%</b>
	<b>FUNCIONAMENTO Total</b>	<b>31.826.341.438</b>	<b>31.936.341.438</b>	<b>28.733.456.196</b>	<b>28.733.456.196</b>	<b>49.836.276</b>	<b>28.683.619.920</b>	<b>28.733.456.196</b>	<b>543,9%</b>	<b>90,0%</b>
	<b>Descrição Despesas PPIP</b>							0		
	Governo/Tesouro	10.102.416.560	10.102.416.560	8.195.149.235	8.195.149.235	0	8.195.149.235	8.195.149.235	36,6%	81,1%
	OFN	39.700.913	39.700.913	16.195.252	16.195.252	0	16.195.252	16.195.252	0,1%	40,8%
	AAL	401.241.885	401.241.885	134.928.856	134.928.856	0	134.928.856	134.928.856	0,6%	33,6%
	Donativos	6.140.045.137	6.285.562.451	2.436.920.371	2.436.920.371	469.120	2.436.451.251	2.436.920.371	10,9%	38,8%
	Empréstimos	10.912.422.301	13.645.519.167	11.584.622.990	11.584.622.990	0	11.584.622.990	11.584.622.990	51,8%	84,9%
	<b>Adiantamentos por regularizar</b>			0	0	0	0	0	0,0%	
	<b>Total Despesas PPIP</b>	<b>27.595.826.796</b>	<b>30.474.440.976</b>	<b>22.367.816.704</b>	<b>22.367.816.704</b>	<b>469.120</b>	<b>22.367.347.584</b>	<b>22.367.816.704</b>	<b>100,0%</b>	<b>73,4%</b>
	<b>TOTAL GERAL</b>	<b>59.422.168.234</b>	<b>62.410.782.414</b>	<b>51.101.272.900</b>	<b>51.101.272.900</b>	<b>50.305.396</b>	<b>51.050.967.504</b>			

**MAPA I - Receitas Correntes e de Capital do Estado  
segundo a classificação económica  
4º Trimestre 2011**

Clas.Econ.	Designação	Administração Central	Investimento	Total Geral
<b>1.00.00.00</b>	<b>Receitas Correntes</b>	<b>33.546.762.081</b>	<b>0</b>	<b>33.546.762.081</b>
				0
<b>1.01.00.00</b>	<b>Receitas Fiscais</b>	<b>29.709.268.377</b>	<b>0</b>	<b>29.709.268.377</b>
<b>1.01.01.00</b>	<b>Impostos</b>	<b>29.563.017.799</b>	<b>0</b>	<b>29.563.017.799</b>
1.01.01.01	Impostos sobre rendimento	8.660.639.018	0	8.660.639.018
1.01.01.01.01	Imp.unico s/rendimentos - pessoas singulares	4.859.333.942		4.859.333.942
1.01.01.01.02	Imp.unico s/rendimentos - pessoas colectivas	3.801.305.076		3.801.305.076
1.01.01.02	Imposto sobre o valor acrescentado	11.603.217.638		11.603.217.638
1.01.01.03	Imposto sobre bens e serviços	2.526.498.101	0	2.526.498.101
1.01.01.03.01	Imposto de Consumo especial	1.705.724.216		1.705.724.216
1.01.01.03.02	Taxa Comunitária - CEDEAO	290.112.810		290.112.810
1.01.01.03.03	Taxa Ecologica	530.661.075		530.661.075
1.01.01.04	Imposto sobre transações internacionais	5.937.574.620	0	5.937.574.620
1.01.01.04.01	Direitos de Importacao	5.937.574.620		5.937.574.620
1.01.01.05	Imposto de Selo	835.088.422	0	835.088.422
1.01.01.05.01	Estampilhas Fiscais			0
1.01.01.05.02	Selo de Verba	131.640.522		131.640.522
1.01.01.05.03	Selos especiais			0
1.01.01.05.90	Selos diversos	703.447.900		703.447.900
<b>1.01.02.00</b>	<b>Outras Receitas Fiscais</b>	<b>146.250.578</b>	<b>0</b>	<b>146.250.578</b>
1.01.02.01	Juros de Mora	62.829.268		62.829.268
1.01.02.02	Taxa de Relaxe	17.704.030		17.704.030
1.01.02.03	Multas por Infracções Fiscais	43.026.536		43.026.536
1.01.02.90	Outras receitas	22.690.744		22.690.744
	<b>Receitas não Fiscais</b>	<b>3.837.493.704</b>	<b>0</b>	<b>3.837.493.704</b>
<b>1.02.01.00</b>	<b>Multas e Outras Penalidades</b>	<b>133.723.187</b>	<b>0</b>	<b>133.723.187</b>
1.02.01.01	Juros de mora	120.474		120.474
1.02.01.03	Multas por Infracções ao Código de Estradas	40.417.677		40.417.677
1.02.01.90	Outras multas e penalidades	93.185.036		93.185.036
<b>1.02.02.00</b>	<b>Taxas e Preços Públicos</b>	<b>3.183.282.533</b>	<b>0</b>	<b>3.183.282.533</b>
<b>1.02.02.01</b>	<b>Taxas de serviços</b>	<b>1.088.967.671</b>	<b>0</b>	<b>1.088.967.671</b>
1.02.02.01.01	Taxas de Serviços de Passaportes	75.766.316		75.766.316
1.02.02.01.02	Taxa de serviços agrícolas e pecuários	12.398.858		12.398.858
1.02.02.01.03	Taxas de serviços de sanidade			0
1.02.02.01.04	Taxas de Serviços policiais			0
1.02.02.01.05	Taxas de Serviços de Viação	10.188.400		10.188.400
1.02.02.01.06	Taxas de Serviços de Comércio	90.480		90.480
1.02.02.01.07	Taxas de exploração de águas	74.623.745		74.623.745
1.02.02.01.90	Taxas de Serviços diversos	915.899.872		915.899.872
<b>1.02.02.02</b>	<b>Emolumentos e Custas</b>	<b>739.439.901</b>	<b>0</b>	<b>739.439.901</b>
1.02.02.02.01	Emolumentos dos portos e Capitánias	130.874.574		130.874.574
1.02.02.02.02	Emolumentos Judiciais	12.735.110		12.735.110
1.02.02.02.03	Emolumentos dos Registos e Notariados			0
1.02.02.02.04	Emol Judiciais do Contenciosos Fiscal -Aduaneiro			0
1.02.02.02.05	Custas Judiciais do Contenciosos Fiscal -Aduaneiro			0
1.02.02.02.06	Emolumentos de Secretaria	461.429.462		461.429.462
1.02.02.02.90	Outros emolumentos e Custas	134.400.755		134.400.755
<b>1.02.02.03</b>	<b>Emolumentos Pessoais</b>	<b>1.103.796.798</b>	<b>0</b>	<b>1.103.796.798</b>
1.02.02.03.01	Serviços de Portos e Capitánias	4.977.047		4.977.047
1.02.02.03.02	Serviços de Justiça	139.926		139.926
1.02.02.03.03	Serviços dos Registos e Notariados	345.189.680		345.189.680
1.02.02.03.04	Serviços Judiciais do Contencioso fiscal -aduanero			0
1.02.02.03.05	Custas Judiciais - Contenciosos Fiscal -Aduaneiro			0
1.02.02.03.06	Serviços Aduaneiros e da Guarda Fiscal	158.114.529		158.114.529
1.02.02.03.08	Serviços da polícia de Fronteira	568.567.440		568.567.440
1.02.02.03.09	Serviços de Polícia de Ordem Pública			0
1.02.02.03.10	Serviços Agrícolas e pecuários			0
1.02.02.03.90	Serviços diversos	26.808.176		26.808.176
<b>1.02.02.04</b>	<b>Bens e serviços não patrimoniais</b>	<b>251.078.163</b>	<b>0</b>	<b>251.078.163</b>
1.02.02.04.01	Serviços de Vistorias	113.864		113.864
1.02.02.04.02	Serviços de Farmácias			0
1.02.02.04.03	Serviço Médico-Hospitalares	232.002.164		232.002.164
1.02.02.04.04	Serviços de Oficinas do Estado			0
1.02.02.04.05	Serviços de Recursos Agro-Florestais			0
1.02.02.04.06	Serviços de água	1.248.550		1.248.550
1.02.02.04.90	Serviços diversos	17.713.585		17.713.585
<b>1.02.03.00</b>	<b>Rendimentos de Propriedades</b>	<b>115.446.866</b>	<b>0</b>	<b>115.446.866</b>
1.02.03.01	Rendas de Concessões Aeroportuárias			0
1.02.03.03	Outras rendas e Concessões	109.204.204		109.204.204
1.02.03.04	Rendas de Terrenos			0
1.02.03.05	Rendas de Habitação do Estado	1.198.000		1.198.000
1.02.03.06	Rendas de edificios do Estado			0
1.02.03.07	Rendas diversas	2.796.000		2.796.000

**MAPA I - Receitas Correntes e de Capital do Estado**  
**segundo a classificação económica**  
**4º Trimestre 2011**

Clas.Econ.	Designação	Administração Central	Investimento	Total Geral
1.02.03.08	Alugueres de equipamentos			0
1.02.03.09	Alugueres diversos	2.248.662		2.248.662
1.02.03.90	Outros Rendimentos de Propriedade			0
<b>1.02.04.00</b>	<b>Cotização para fundo de previdência</b>	<b>36.539.722</b>	<b>0</b>	<b>36.539.722</b>
1.02.04.01	Taxa Social Única	10.454.386		10.454.386
1.02.04.02	Caixa de aposentação e pensão	3.039.342		3.039.342
1.02.04.03	Montepio dos Servidores do Estado			0
1.02.04.90	Cotizações diversas para a segurança social	23.045.994		23.045.994
<b>1.02.05.00</b>	<b>Rendimentos Financeiros</b>	<b>219.433.413</b>	<b>0</b>	<b>219.433.413</b>
1.02.05.01	Juros de Créditos Internos Concedidos	92.872.784		92.872.784
1.02.05.04	Participação nos lucros das Empresas	126.550.527		126.550.527
1.02.05.90	Outros Rendimentos Financeiros	10.102		10.102
<b>1.02.06.00</b>	<b>Transferências Correntes</b>	<b>49.883.649</b>	<b>0</b>	<b>49.883.649</b>
<b>1.02.06.01</b>	<b>Transferências das administrações públicas</b>	<b>0</b>	<b>0</b>	<b>0</b>
1.02.06.01.90	Outras Transferências			0
1.02.06.02	Transferências das administrações e sector privado	49.883.649	0	49.883.649
1.02.06.02.03	Totoloto Nacional	49.883.649		49.883.649
<b>1.02.06.03</b>	<b>Transferências do Exterior</b>	<b>0</b>	<b>0</b>	<b>0</b>
1.02.06.03.90	Transferências diversas	0		0
<b>1.02.07.00</b>	<b>Vendas</b>	<b>62.725.213</b>	<b>0</b>	<b>62.725.213</b>
1.02.07.01	Mercadorias	4.118.640		4.118.640
1.02.07.02	Produtos acabados e Semi-Acabados	90.000		90.000
1.02.07.03	Publicações e Impressos	58.516.573		58.516.573
1.02.07.90	Outros			0
<b>1.02.08.00</b>	<b>Outras Receitas Correntes</b>	<b>36.459.121</b>	<b>0</b>	<b>36.459.121</b>
1.02.08.01	Reposições de Fundos			0
1.02.08.02	Serviços Consulares			0
1.02.08.90	Outras Receitas Correntes	36.458.721		36.458.721
1.02.08.99	Outras receitas extraordinárias	400		400
9.99.99.99	Recebimentos não identificado			0
<b>2.00.00.00</b>	<b>Receitas de Capital</b>	<b>42.220.915</b>	<b>4.199.146.311</b>	<b>4.241.367.226</b>
<b>2.01.00.00</b>	<b>Imobilizações Financeiras</b>	<b>42.038.000</b>	<b>0</b>	<b>42.038.000</b>
2.01.02.00	Outros			0
2.01.90	Outras imobilizações financeiras	42.038.000		42.038.000
<b>2.02.00.00</b>	<b>Imobilizações Corpóreas</b>	<b>0</b>	<b>0</b>	<b>0</b>
2.02.01.00	Terrenos			0
2.02.02.00	Habitações			0
2.02.03.00	Edifícios			0
2.02.04.00	Maquinaria e equipamentos básicos			0
2.02.05.00	Ferramentas e utensílios			0
2.02.06.00	Equipamentos administrativos			0
2.02.90.00	Outras imobilizações corpóreas			0
<b>2.04.00.01</b>	<b>Transferências de Capital</b>	<b>182.915</b>	<b>2.488.589.242</b>	<b>2.488.772.157</b>
<b>2.04.00.01</b>	<b>Transferências das administrações públicas</b>	<b>182.915</b>	<b>0</b>	<b>182.915</b>
2.04.00.01.90	Outras Transferências	182.915		182.915
<b>2.04.00.03</b>	<b>Transferências exterior</b>	<b>0</b>	<b>2.488.589.242</b>	<b>2.488.589.242</b>
2.04.00.03.01	Ajuda alimentar		388.964.777	388.964.777
2.04.00.03.90	Outras Transferências( Donativos)		2.099.624.465	2.099.624.465
<b>2.05.00.00</b>	<b>Outras Receitas de Capital( Ajuda Orçamental)</b>		<b>1.710.557.069</b>	<b>1.710.557.069</b>
<b>Total Geral</b>		<b>33.588.982.996</b>	<b>4.199.146.311</b>	<b>37.788.129.307</b>

Ajuda alimentar entrado no Tesouro	388.964.777	388.964.777
Ajuda Austriaca		0
MCA	190.732.609	190.732.609
Ajuda Orçamental		0
Hollanda - Livre	187.450.500	187.450.500
Banco Mundial - livre		0
Hollanda -PANA		0
União Europeia - Livre	816.721.413	816.721.413
Austria		0
Espanha	485.855.156	485.855.156
Portugal	220.530.000	220.530.000
United kingdom- reembolso de Divida		0
BAD	1.653.975.000	1.653.975.000
		<b>0</b>
<b>Empréstimo de Retrocessão</b>	<b>30.502.249</b>	<b>30.502.249</b>

**CONTAS PROVISÓRIAS 4º TRIMESTRE 2011**  
**Mapa II - Despesas de funcionamento Estado segundo classificação económica e orgânica(Em ECV)**

O_NAT	RO_N1	RO_N2	RO_DET	OSOB - Presidência Da República	OSOB - Assembleia Nacional	OSOB - Supremo Tribunal De Justiça	OSOB - Procuradoria Geral Da República	OSOB - Tribunal De Contas	OSOB - Comissão Nacional De Eleições	OSOB - Conselho Superior Da Magistratura Judicial	CHGOV - Gabinete Do Primeiro Ministro	CHGOV - Ministro Da Presidencia Conselho Ministro	Chgov - Ministro Assuntos Parlamentare s	CHGOV - Gabinete do Ministro da Reforma do Estado	CHGOV - Secretaria de Estado de Administraçã o Publica	CHGOV - Secretário De Estado Adjunto Do Primeiro Ministro	ECDG - CHGOV - Ministro Adjunto do Primeiro Ministro
FUN	03-Desp	03.01-D	03.01.01.01-Pessoal Do Quadro Especial	26.335.938	160.260.545	0		1.249.920	1.693.756		31.294.368	4.999.501	6.221.165	3.648.241	8.053.776	1.366.962	1.156.000
			03.01.01.02-Pessoal Do Quadro	8.964.611	115.532.148	22.584.289	15.115.378	39.356.152	0	0	812.539	15.451.656	1.382.208		8.355.212		
			03.01.01.03-Pessoal Contratado	0	6.204.850			8.626.134	1.547.714		1.526.049	7.179.161	0	0	577.440		
			03.01.01.04-Gratificações Permanentes		132.500			486.926	0		0				87.672		
			03.01.01.05-Subsídios Permanentes	3.848.972	18.326.400	3.679.868		12.700.020	5.680.094		3.743.895	553.350	760.050		1.003.200	250.800	675.600
			03.01.01.06-Despesas De Representação	602.820	1.428.000	878.562	579.865	469.200			569.700	65.025	195.075		244.800	70.800	173.400
			03.01.02.01-Gratificações Eventuais		27.000		977.145	89.242	2.000	0		0					
			03.01.02.02-Horas Extraordinárias	753.227	2.976.911	0		240.704	0		0	269.474			121.652		
			03.01.02.03-Alimentação E Alojamento		678.026				0								
			03.01.02.04-Subsídio De Instalação		5.171.000												
			03.01.02.90-Remunerações Diversas	1.929.413													
			03.01.03.01-Encargos Com A Saúde	12.514	9.170.520												
			03.01.03.02-Abono De Família	107.981	414.800	0	35.800	65.999	0	0	23.600	98.200	9.000	0	15.600		
			03.01.03.03-Contribuições Para A Segurança	460.552	7.580.992	1.225.313	3.400	2.364.028	0			0					
			03.01.03.04-Seguros Acidentes Trabalho														
			03.01.03.90-Encargos Diversos														
			03.01.04.01-Aumento Salarial		0	0		0		0							
			03.01.04.02-Recrutamentos E Nomeações	0	0	0	0		0			0	0	0	0		
			03.01.04.03-Progressões	0	0			0				0					
			03.01.04.04-Reclassificações	0	0			0				0					
			03.01.04.05-Reingressos	0				0				0	0		0		
			03.01.04.06-Promoções		0			0									
			03.01.04.90-Outras Dotações		0			0							0		
			03.01.90-Outras Despesas Com Pessoal	0	5.108.727		15.268	1.659.381	0		0	0		0	0	0	
			<b>03.01-Despesa Com Pessoal Total</b>	<b>43.016.028</b>	<b>333.012.419</b>	<b>28.368.032</b>	<b>16.726.856</b>	<b>67.307.706</b>	<b>8.923.564</b>	<b>0</b>	<b>37.970.151</b>	<b>28.616.367</b>	<b>8.567.498</b>	<b>3.648.241</b>	<b>18.459.352</b>	<b>1.688.562</b>	<b>2.005.000</b>
		03.02-Ad	03.02.01-Mercadorias														
			03.02.02-Matérias Primas														
			03.02.03.01-Medicamentos								297.716						
			03.02.03.02-Produtos Alimentares Para Não Funcionários					0									
			03.02.03.03-Roupa E Calçado		179.972			0									
			03.02.03.04-Pequenos Equipamentos		2.891.258			0			0			0	0		
			03.02.03.90-Produtos Diversos					0						0			
			03.02.04-Outros Aprovisionamentos														
			03.02.05.01-Construções Militares													0	
			03.02.05.02-Munições E Explosivos														
			03.02.05.90-Material Diverso														
			03.02.90-Trabalhos Realizados Por Outrem														
			<b>03.02-Aquisição De Bens E Serviços Total</b>	<b>0</b>	<b>3.071.230</b>	<b>0</b>	<b>0</b>	<b>0</b>	<b>0</b>	<b>0</b>	<b>297.716</b>	<b>0</b>	<b>0</b>	<b>0</b>	<b>0</b>	<b>0</b>	<b>0</b>
		03.03-Fd	03.03.01-Água	1.203.063	11.834.645	134.436	0	319.070	11.050	0	1.080.000	1.350.000	23.157	90.000	0		
			03.03.02-Electricidade	3.610.643	22.656.551	133.565	738.023	1.549.749	385.830	0	2.339.729	14.141.388	256	180.000	1.277.113		
			03.03.03-Combustíveis E Lubrificantes	5.844.922	16.680.723	1.936.046	1.259.800	981.407	190.000	0	3.631.389	2.225.654	359.978	461.638	630.000	54.150	
			03.03.04-Conservação E Manutenção	4.555.859	4.026.397	269.759	760.344	317.198	24.308		1.844.895	1.171.140	270.427	224.199	264.651	15.598	
			03.03.05-Equipamentos De Desgaste Rápido	204.708	483.283	404.975	194.840		45.960	0		0	77.200	0	89.736	0	
			03.03.06-Consumo De Secretaria	1.509.244	6.931.179	270.000	717.592	572.456	225.000	0	2.810.012	863.429	476.873	229.336	558.432	30.945	
			03.03.07-Rendas E Alugueres	569.480	1.763.871			4.404.090	980.000	0	3.387.770						
			03.03.08-Representação	14.984.310	1.819.561	250.569	720.000	126.669	12.000	0		7.073.012	78.200			30.579	
			03.03.09-Comunicações	3.141.196	29.028.179	770.258	630.457	1.086.223	388.017	0	2.705.662	2.477.132	92.340	50.000	583.332		
			03.03.10-Seguros	477.740	7.025.929	194.016	407.434	178.403	36.201	0	123.685	617.759	0	0	109.256		
			03.03.11-Vigilância E Segurança	1.946.950	6.266.573		688.000			0		5.106.000					
			03.03.12.01-Residente	697.500	0				181.125						0		
			03.03.12.02-Ass. Tec. - Não Residente						0								
			03.03.13-Deslocações E Estadias	29.485.052	75.914.901	821.274	4.000.000	3.874.191	834.769	0	31.916.932	1.374.341	822.024	1.605.611	1.430.777	74.011	
			03.03.14-Limpeza, Higiêne E Conforto	2.714.264	12.424.417	149.066	206.155	1.143.376	29.411	0		3.510.000	0	0	369.921		

**CONTAS PROVISÓRIAS 4º TRIMESTRE 2011**  
**Mapa II - Despesas de funcionamento Estado segundo classificação económica e orgânica(Em ECV)**

O_NAT	RO_N1	RO_N2	RO_DET	OSOB - Presidência Da República	OSOB - Assembleia Nacional	OSOB - Supremo Tribunal De Justiça	OSOB - Procuradoria Geral Da República	OSOB - Tribunal De Contas	OSOB - Comissão Nacional De Eleições	OSOB - Conselho Superior Da Magistratura Judicial	CHGOV - Gabinete Do Primeiro Ministro	CHGOV - Ministro Da Presidencia Conselho Ministro	Chgov - Ministro Assuntos Parlamentare s	CHGOV - Gabinete do Ministro da Reforma do Estado	CHGOV - Secretaria de Estado de Administraçã o Publica	CHGOV - Secretário De Estado Adjunto Do Primeiro Ministro	ECDG - CHGOV - Ministro Adjunto do Primeiro Ministro
			03.03.15-Formação	0	3.131.738			0			264.000	99.600		0			
			03.03.90-Outros Fornecimentos	5.977.635	25.950.615	2.438.831	1.520.960	1.693.480	3.200.916	0	24.557.215	9.599.627	826.195	863.930	1.836.623	38.844	
			<b>03.03-Fornecimentos E Serviços Externos Total</b>	<b>76.922.566</b>	<b>225.938.562</b>	<b>7.772.795</b>	<b>11.843.605</b>	<b>16.246.312</b>	<b>6.544.587</b>	<b>0</b>	<b>74.661.289</b>	<b>49.609.082</b>	<b>3.026.650</b>	<b>3.704.714</b>	<b>7.149.841</b>	<b>244.127</b>	<b>0</b>
			03.04-El														
			03.04.01-Juros Da Dívida Interna														
			03.04.02-Juros Da Dívida Externa														
			03.04.90-Outros Encargos														
			<b>03.04-Encargos Da Dívida Total</b>	<b>0</b>	<b>0</b>	<b>0</b>	<b>0</b>	<b>0</b>	<b>0</b>	<b>0</b>	<b>0</b>	<b>0</b>	<b>0</b>	<b>0</b>	<b>0</b>	<b>0</b>	<b>0</b>
			03.05-Tr														
			03.05.01.01-Fundos E Serviços Autónomos														
			03.05.01.02-Municípios														
			03.05.01.03-Embaixadas E Serviços Consulares														
			03.05.01.90-Outras Transferências		1.102.980						30.000.000						650.000
			03.05.02.01-Partidos Políticos														
			03.05.02.02-Organismos Não-Governamentais		0								130.000				
			03.05.02.90-Outras Transferências		0						7.179.624	0					
			03.05.03.01.01-Pensões De Aposentação														
			03.05.03.01.02-Pensões De Sobrevivência														
			03.05.03.01.03-Pensões De Regime Não Contributivo														
			03.05.03.01.04-Pensões De Reserva														
			03.05.03.01.90-Pensões De Ex_Presidentes								3.058.461						
			03.05.03.02-Bolsas De Estudo														
			03.05.03.03-Evacuação De Doentes														
			03.05.03.90-Outras Transferências	382.000								873.500					
			03.05.04.01-Quotas A Organismos Internacionais		97.426	469.166		398.393									
			03.05.04.02-Outras Transferências	5.100.643													
			<b>03.05-Transferências Correntes Total</b>	<b>5.482.643</b>	<b>1.200.406</b>	<b>469.166</b>	<b>0</b>	<b>398.393</b>	<b>0</b>	<b>0</b>	<b>40.238.085</b>	<b>873.500</b>	<b>130.000</b>	<b>0</b>	<b>0</b>	<b>0</b>	<b>650.000</b>
			03.06-Sl														
			03.06.01-Empresas Públicas														
			03.06.90-Subsídios Diversos		80.400.000												
			<b>03.06-Subsídios Total</b>	<b>0</b>	<b>80.400.000</b>	<b>0</b>	<b>0</b>	<b>0</b>	<b>0</b>	<b>0</b>	<b>0</b>	<b>0</b>	<b>0</b>	<b>0</b>	<b>0</b>	<b>0</b>	<b>0</b>
			03.07-O														
			03.07.01-Restituições														
			03.07.02-Impostos E Taxas														
			03.07.03-Indemnizações														
			03.07.88-Dotação Provisional														
			03.07.90-Outras Despesas Correntes		4.160.107			171.179				1.443.770					
			03.07.91-Despesas Anos Anteriores														
			03.07.89-Despesas Extraordinárias														
			<b>03.07-Outras Despesas Correntes Total</b>	<b>0</b>	<b>4.160.107</b>	<b>0</b>	<b>0</b>	<b>171.179</b>	<b>0</b>	<b>0</b>	<b>0</b>	<b>1.443.770</b>	<b>0</b>	<b>0</b>	<b>0</b>	<b>0</b>	<b>0</b>
			<b>03-Despesas Correntes Total</b>	<b>125.421.237</b>	<b>647.782.724</b>	<b>36.609.993</b>	<b>28.570.461</b>	<b>84.123.590</b>	<b>15.468.151</b>	<b>0</b>	<b>153.167.241</b>	<b>80.542.719</b>	<b>11.724.148</b>	<b>7.352.955</b>	<b>25.609.193</b>	<b>1.932.689</b>	<b>2.655.000</b>
			04-Desp														
			04.01-Im														
			04.01.03-Habitações		2.572.827												
			04.01.04-Edifícios		5.579.413												
			04.01.05-Maquinaria E Equipamentos Basicos		8.141.410	437.850		150.452	63.356								
			04.01.06-Ferramentas E Utensílios	33.295													
			04.01.07-Equipamentos De Carga E Transporte					3.600.000									
			04.01.08-Equipamentos Administrativos	2.198.962	826.072	52.093		630.929	0			341.080		279.000			
			04.01.90-Outras Imobilizações Corpóreas		0												
			<b>04.01-Imobilizações Corpóreas Total</b>	<b>2.232.257</b>	<b>17.119.722</b>	<b>489.943</b>	<b>0</b>	<b>4.381.381</b>	<b>63.356</b>	<b>0</b>	<b>0</b>	<b>341.080</b>	<b>0</b>	<b>279.000</b>	<b>0</b>	<b>0</b>	<b>0</b>
			<b>04-Despesas De Capital Total</b>	<b>2.232.257</b>	<b>17.119.722</b>	<b>489.943</b>	<b>0</b>	<b>4.381.381</b>	<b>63.356</b>	<b>0</b>	<b>0</b>	<b>341.080</b>	<b>0</b>	<b>279.000</b>	<b>0</b>	<b>0</b>	<b>0</b>
<b>FUN Total</b>				<b>127.653.494</b>	<b>664.902.446</b>	<b>37.099.936</b>	<b>28.570.461</b>	<b>88.504.971</b>	<b>15.531.507</b>	<b>0</b>	<b>153.167.241</b>	<b>80.883.799</b>	<b>11.724.148</b>	<b>7.631.955</b>	<b>25.609.193</b>	<b>1.932.689</b>	<b>2.655.000</b>
<b>OUT</b>				0	38.510.098	0	14.114.548	-409.415	4.686.090	8.166.298							
<b>Total Geral</b>				<b>127.653.494</b>	<b>703.412.544</b>	<b>37.099.936</b>	<b>42.685.009</b>	<b>88.095.556</b>	<b>20.217.597</b>	<b>8.166.298</b>	<b>153.167.241</b>	<b>80.883.799</b>	<b>11.724.148</b>	<b>7.631.955</b>	<b>25.609.193</b>	<b>1.932.689</b>	<b>2.655.000</b>

**CONTAS PROVISÓRIAS 4º TRIMESTRE 2011**  
**Mapa II - Despesas de funcionamento Estado segundo classificação económica e orgânica(Em ECV)**

O_NAT	RO_N1	RO_N2	RO_DET	EG - GOV - Ministério Das Infraestruturas e Economia Marítima	GOV - Ministério Da Saúde	GOV - Ministério Da Defesa Nacional	GOV - Ministério Das Relações Exteriores	GOV - Ministério Da Administração Interna	EG - GOV - Ministério Das Finanças e Planeamento	GOV - Ministério Da Justiça	EG - EG - GOV - Ministério Do Desenvolvimento Rural	GOV - Ministério Da Educação e Desporto	GOV - Ministério Da Juventude, Emprego e Desenvolvimento RH	GOV - Ministério Do Turismo, Indústria e Energia	GOV - Ministerio Da Cultura	GOV - Ministério De Ensino Superior, Ciência e Inovação
FUN	03-Desp	03.01-D	03.01.01.01-Pessoal Do Quadro Especial	13.573.094	3.419.988	9.457.721	10.692.933	6.867.926	6.561.152	8.349.701	7.459.829	6.949.612	8.453.908	10.130.783	11.022.731	4.863.799
			03.01.01.02-Pessoal Do Quadro	37.087.894	941.778.541	2.911.860	128.498.751	35.357.128	408.749.385	440.790.657	108.939.843	2.827.937.222	63.428.719	49.568.311	7.175.360	12.620.859
			03.01.01.03-Pessoal Contratado	3.615.368	44.799.278		2.871.205	5.468.513	39.003.565	7.913.121	19.821.444	2.366.626.233	3.367.760	1.158.516	5.777.328	1.247.796
			03.01.01.04-Gratificações Permanentes	33.900	13.171.030		8.120.307	5.985.465	941.700	25.000	1.557.068		0			
			03.01.01.05-Subsídios Permanentes	1.657.362	20.397.452	1.328.960	201.440.299	1.683.103	5.647.288	10.943.514	2.997.842	176.019.970	3.763.529	2.556.413	1.013.400	1.012.134
			03.01.01.06-Despesas De Representação	443.700	86.700	260.100	504.900	260.100	260.100	260.100	260.100	260.100	268.360	260.100	260.100	195.075
			03.01.02.01-Gratificações Eventuais	1.680.000	500.969.416		1.731.878	130.008.094	0	0	51.631.123	0	0			0
			03.01.02.02-Horas Extraordinárias	230.800	446.936	197.153	252.588	688.595	635.054	6.854	260.844	0	284.686	0	0	
			03.01.02.03-Alimentação E Alojamento		59.191.904			0				859.319				
			03.01.02.04-Subsídio De Instalação		0		4.125.463	0	303.762	0						
			03.01.02.90-Remunerações Diversas		0			0	172.931			0				
			03.01.03.01-Encargos Com A Saúde		53.538.693			0								
			03.01.03.02-Abono De Família	150.000	2.175.200	25.200	129.000	144.200	4.987.600	1.765.800	219.800	9.610.000	194.800	64.000	2.000	9.600
			03.01.03.03-Contribuições Para A Segurança	0	0	127.650		0	349.750.027		0			0		
			03.01.03.04-Seguros Acidentes Trabalho		0			349.852				0				
			03.01.03.90-Encargos Diversos					0								
			03.01.04.01-Aumento Salarial		0			0	0							
			03.01.04.02-Recrutamentos E Nomeações	0	0	0	0	0	0	0	0	0	0	0	0	0
			03.01.04.03-Progressões			0	0	0				0	0	0		
			03.01.04.04-Reclassificações		0			0				0	0	0		
			03.01.04.05-Regressos	0	0	0		0	0		0	0	0	0		
			03.01.04.06-Promoções				0	0				0	0	0		
			03.01.04.90-Outras Dotações	0	0		0	0	0			0	0	0		
			03.01.90-Outras Despesas Com Pessoal	0	0	0	0	0	0	0	0	0	0	0	0	0
			<b>03.01-Despesa Com Pessoal Total</b>	<b>58.472.118</b>	<b>1.639.975.138</b>	<b>14.308.644</b>	<b>348.515.139</b>	<b>60.671.602</b>	<b>952.064.423</b>	<b>470.971.447</b>	<b>139.984.702</b>	<b>5.441.450.647</b>	<b>79.761.762</b>	<b>63.738.123</b>	<b>25.250.919</b>	<b>19.949.263</b>
		03.02-Ad	03.02.01-Mercadorias		0			0								
			03.02.02-Matérias Primas					0				2.600.000				
			03.02.03.01-Medicamentos		146.978.816			0	934.058							
			03.02.03.02-Produtos Alimentares Para Não F		0			0	55.958.419							
			03.02.03.03-Roupa E Calçado		308.155			382.719	0							
			03.02.03.04-Pequenos Equipamentos		1.062.940	181.407		0	404.642							
			03.02.03.90-Produtos Diversos		0	0		0	350.492							
			03.02.04-Outros Aprovisionamentos					0	327.656							
			03.02.05.01-Construções Militares					0								
			03.02.05.02-Munições E Explosivos					0								
			03.02.05.90-Material Diverso					0		1.409.460						
			03.02.90-Trabalhos Realizados Por Outrem					0	47.533							
			<b>03.02-Aquisição De Bens E Serviços Total</b>	<b>0</b>	<b>148.349.911</b>	<b>181.407</b>	<b>0</b>	<b>382.719</b>	<b>1.130.323</b>	<b>58.301.937</b>	<b>0</b>	<b>2.600.000</b>	<b>0</b>	<b>0</b>	<b>0</b>	<b>0</b>
		03.03-Fd	03.03.01-Água	3.896.276	7.782.215	157.454	1.285.851	563.754	1.133.119	3.385.877	1.400.626	21.938.001	180.346	312.257	346.006	1.824
			03.03.02-Electricidade	3.774.891	49.675.254	274.320	5.645.696	5.737.251	47.330.932	43.573.128	5.405.830	70.960.435	2.286.551	4.038.135	966.735	0
			03.03.03-Combustíveis E Lubrificantes	3.121.404	6.000.000	1.089.485	2.965.428	3.692.820	8.675.520	4.582.750	7.109.130	6.035.511	932.570	1.988.452	874.800	337.159
			03.03.04-Conservação E Manutenção	1.567.108	719.501	499.979	1.759.502	2.918.716	11.278.858	1.319.111	764.720	3.180.564	628.528	1.431.045	526.800	210.131
			03.03.05-Equipamentos De Desgaste Rápido	494.874	38.526	162.324	719.785	263.749	860.645	296.916	1.636.493	1.305.245	257.684	383.040	170.990	190.990
			03.03.06-Consumo De Secretaria	1.167.949	1.561.869	735.278	1.620.457	2.633.828	5.453.424	3.293.408	1.585.161	4.284.892	2.274.782	1.062.987	356.550	582.525
			03.03.07-Rendas E Alugueres	1.734.950	480.000		11.268.000	590.000	6.248.794	44.015.992		11.532.000	6.335.000	11.770.506		1.470.000
			03.03.08-Representação	413.124			944.431	375.719	225.675	0		39.400		107.131		
			03.03.09-Comunicações	2.422.290	3.793.684	530.191	10.225.971	4.096.159	96.096.768	15.206.987	6.345.755	11.406.117	960.983	3.882.949	704.754	863.023
			03.03.10-Seguros	491.807	1.624.087	58.948	532.768	933.672	1.098.160	1.970.493	3.637.967	1.252.953	194.774	498.634	162.161	51.341
			03.03.11-Vigilância E Segurança	4.334.400	0		2.384.640	1.147.200	23.969.788	2.646.662	5.462.400	6.276.720	920.450	1.544.680		0
			03.03.12.01-Residente	0	0	13.094.268		0				640.236			490.000	
			03.03.12.02-Ass. Tec. - Não Residente		0			0				0				
			03.03.13-Deslocações E Estadias	6.065.408	16.848.583	1.600.000	26.432.808	8.737.642	7.467.368	1.368.108	3.629.766	9.058.705	5.581.932	3.387.555	3.439.598	2.359.260
			03.03.14-Limpeza, Higiene E Conforto	665.976	932.689	584.286	4.794.607	813.253	13.391.837	6.149.980	1.377.277	12.809.816	363.704	4.087.912	399.890	410.490

**CONTAS PROVISÓRIAS 4º TRIMESTRE 2011**  
**Mapa II - Despesas de funcionamento Estado segundo classificação econômica e orgânica(Em ECV)**

O_NAT	RO_N1	RO_N2	RO_DET	EG - GOV - Ministério Das Infraestrutur as e Economia Marítima	GOV - Ministério Da Saúde	GOV - Ministério Da Defesa Nacional	GOV - Ministério Das Relações Exteriores	GOV - Ministério Da Administraçã o Interna	EG - GOV - Ministério Das Finanças e Planeamento	GOV - Ministério Da Justiça	EG - EG - GOV - Ministério Do Desenvolvime nto Rural	GOV - Ministério Da Educação e Desporto	GOV - Ministério Da Juventude, Emprego e Desenvolvime nto RH	GOV - Ministério Do Turismo, Indústria e Energia	GOV - Ministerio Da Cultura	GOV - Ministério De Ensino Superior, Ciencia e Inovação
			03.03.15-Formação		0	360.000		547.400			304.000	2.475.830		41.000	0	
			03.03.90-Outros Fornecimentos	1.490.217	2.518.846	1.598.666	13.249.349	7.845.199	60.529.779	2.676.926	2.919.576	5.281.730	2.029.978	2.362.888	1.242.975	754.245
			<b>03.03-Fornecimentos E Serviços Externos Total</b>	<b>31.640.674</b>	<b>91.975.254</b>	<b>20.745.199</b>	<b>83.829.293</b>	<b>40.896.362</b>	<b>283.760.667</b>	<b>130.486.338</b>	<b>41.578.701</b>	<b>168.478.155</b>	<b>22.947.282</b>	<b>36.899.171</b>	<b>9.681.259</b>	<b>7.230.988</b>
		03.04-En	03.04.01-Juros Da Dívida Interna						1.404.457.939							
			03.04.02-Juros Da Dívida Externa						851.536.220							
			03.04.90-Outros Encargos						0							
			<b>03.04-Encargos Da Dívida Total</b>	<b>0</b>	<b>0</b>	<b>0</b>	<b>0</b>	<b>0</b>	<b>2.255.994.159</b>	<b>0</b>	<b>0</b>	<b>0</b>	<b>0</b>	<b>0</b>	<b>0</b>	<b>0</b>
		03.05-Tr	03.05.01.01-Fundos E Serviços Autónomos	1.204.060							0	0				
			03.05.01.02-Municípios						2.935.069.676							
			03.05.01.03-Embaixadas E Serviços Consular				329.015.453									
			03.05.01.90-Outras Transferências		1.080.000							111.532.882	3.166.664		17.926.162	
			03.05.02.01-Partidos Políticos						55.000.000							
			03.05.02.02-Organismos Não-Governamentais	0						2.000.000			8.544.840		1.389.750	
			03.05.02.90-Outras Transferências	5.099.998								23.419.875	4.224.998		954.088	
			03.05.03.01.01-Pensões De Aposentação						1.948.594.537							
			03.05.03.01.02-Pensões De Sobrevidência						158.635.948							
			03.05.03.01.03-Pensões De Regime Não Con						1.022.111.157							
			03.05.03.01.04-Pensões De Reserva													
			03.05.03.01.90-Pensões De Ex Presidentes													
			03.05.03.02-Bolsas De Estudo									169.382.477				
			03.05.03.03-Evacuação De Doentes		153.973.394											
			03.05.03.90-Outras Transferências		2.499.996											
			03.05.04.01-Quotas A Organismos Internacio			320.833			50.467.746							
			03.05.04.02-Outras Transferências						131.643.400							
			<b>03.05-Transferências Correntes Total</b>	<b>6.304.058</b>	<b>157.553.390</b>	<b>320.833</b>	<b>329.015.453</b>	<b>0</b>	<b>6.301.522.464</b>	<b>2.000.000</b>	<b>0</b>	<b>304.335.234</b>	<b>15.936.502</b>	<b>0</b>	<b>20.270.000</b>	<b>0</b>
		03.06-Si	03.06.01-Empresas Públicas						83.512.000							
			03.06.90-Subsidios Diversos						855.897.704							
			<b>03.06-Subsidios Total</b>	<b>0</b>	<b>0</b>	<b>0</b>	<b>0</b>	<b>0</b>	<b>939.409.704</b>	<b>0</b>	<b>0</b>	<b>0</b>	<b>0</b>	<b>0</b>	<b>0</b>	<b>0</b>
		03.07-O	03.07.01-Restituições					0	353.923.905							
			03.07.02-Impostos E Taxas					0								
			03.07.03-Indemnizações				927.083	0	257.065.674	982.433						
			03.07.88-Dotação Provisional					0	0							
			03.07.90-Outras Despesas Correntes			4.710.320		21.358.564	248.460.079				15.849.997			
			03.07.91-Despesas Anos Anteriores					0								
			03.07.89-Despesas Extraordinárias					0	34.501.121							
			<b>03.07-Outras Despesas Correntes Total</b>	<b>0</b>	<b>0</b>	<b>4.710.320</b>	<b>927.083</b>	<b>21.358.564</b>	<b>893.950.779</b>	<b>982.433</b>	<b>0</b>	<b>0</b>	<b>15.849.997</b>	<b>0</b>	<b>0</b>	<b>0</b>
			<b>03-Despesas Correntes Total</b>	<b>96.416.850</b>	<b>2.037.853.693</b>	<b>40.266.403</b>	<b>762.286.968</b>	<b>123.309.247</b>	<b>11.627.832.519</b>	<b>662.742.155</b>	<b>181.563.403</b>	<b>5.916.864.036</b>	<b>134.495.543</b>	<b>100.637.294</b>	<b>55.202.178</b>	<b>27.180.251</b>
		04-Desp	04.01-Im													
			04.01.03-Habitações													
			04.01.04-Edifícios						14.028.406							
			04.01.05-Maquinaria E Equipamentos Basicos	268.756				1.511.744	0		224.344				0	
			04.01.06-Ferramentas E Utensílios													
			04.01.07-Equipamentos De Carga E Transpor						0							
			04.01.08-Equipamentos Administrativos	1.785.784		193.750		146.536	2.660.543							
			04.01.90-Outras Imobilizações Corpóreas													
			<b>04.01-Imobilizações Corpóreas Total</b>	<b>2.054.540</b>	<b>0</b>	<b>193.750</b>	<b>0</b>	<b>1.658.280</b>	<b>16.688.949</b>	<b>0</b>	<b>224.344</b>	<b>0</b>	<b>0</b>	<b>0</b>	<b>0</b>	<b>0</b>
			<b>04-Despesas De Capital Total</b>	<b>2.054.540</b>	<b>0</b>	<b>193.750</b>	<b>0</b>	<b>1.658.280</b>	<b>16.688.949</b>	<b>0</b>	<b>224.344</b>	<b>0</b>	<b>0</b>	<b>0</b>	<b>0</b>	<b>0</b>
<b>FUN Total</b>				<b>98.471.390</b>	<b>2.037.853.693</b>	<b>40.460.153</b>	<b>762.286.968</b>	<b>124.967.527</b>	<b>11.644.521.468</b>	<b>662.742.155</b>	<b>181.787.747</b>	<b>5.916.864.036</b>	<b>134.495.543</b>	<b>100.637.294</b>	<b>55.202.178</b>	<b>27.180.251</b>
<b>OUT</b>									119.983.877							
<b>Total Geral</b>				<b>98.471.390</b>	<b>2.037.853.693</b>	<b>40.460.153</b>	<b>762.286.968</b>	<b>124.967.527</b>	<b>11.764.505.345</b>	<b>662.742.155</b>	<b>181.787.747</b>	<b>5.916.864.036</b>	<b>134.495.543</b>	<b>100.637.294</b>	<b>55.202.178</b>	<b>27.180.251</b>

**CONTAS PROVISÓRIAS 4º TRIMESTRE 2011**  
**Mapa II - Despesas de funcionamento Estado segundo classificação econômica e orgânica(Em ECV)**

O_NAT	RO_N1	RO_N2	RO_DET	GOV - Ministerio Do Ambiente, Habi.E Ordenamento Territorio	GOV - Ministerio Das Comunidades	GOV - Ministerio Do Desenvolvime nto Social E Familia	GOV - Comissão De Recenseame nto Eleitoral	EG - GOV - Ministério Do Trabalho, Familia e Solidariedade Social	Autoridade Reguladora De Aquisições Públicas	Total Serviços Simples	Fundos e Serviços Autônomos	OSOB Órgãos de Soberania	Total Geral
FUN	03-Desp	03.01-D	03.01.01.01-Pessoal Do Quadro Especial	5.632.286	8.109.118	2.640.424				180.925.018	3.230.880	189.540.159	373.696.057
			03.01.01.02-Pessoal Do Quadro	20.058.650	3.372.042	1.210.712		1.921.152	3.779.999	5.121.188.700	2.285.793.454	201.552.578	7.608.534.732
			03.01.01.03-Pessoal Contratado	1.584.039	0				6.987.771	2.519.524.587	856.266.836	16.378.698	3.392.170.121
			03.01.01.04-Gratificações Permanentes	0			17.087.152			47.009.294	57.871.743	619.426	105.500.463
			03.01.01.05-Subsídios Permanentes	1.034.352	1.013.400	422.250			260.000	440.178.163	274.553.751	44.235.354	758.967.268
			03.01.01.06-Despesas De Representação	260.100	260.100	108.375				5.526.910	959.537	3.958.447	10.444.894
			03.01.02.01-Gratificações Eventuais	15.000					210.000	686.245.511	31.640.845	1.095.387	718.981.743
			03.01.02.02-Horas Extraordinárias	126.606		10.000		52.410	49.688	3.633.340	13.247.810	3.970.842	20.851.992
			03.01.02.03-Alimentação E Alojamento							60.051.223	129.652.120	678.026	190.381.369
			03.01.02.04-Subsídio De Instalação							4.429.225	3.013.574	5.171.000	12.613.799
			03.01.02.90-Remunerações Diversas							172.931	2.477.871	1.929.413	4.580.215
			03.01.03.01-Encargos Com A Saúde							53.538.693	2.059.322	9.183.034	64.781.049
			03.01.03.02-Abono De Família	39.000	3.200	7.400		5.600	7.200	19.686.000	7.223.191	624.580	27.533.771
			03.01.03.03-Contribuições Para A Segurança	0			1.139.375		1.553.544	352.570.596	191.725.830	11.634.285	555.930.711
			03.01.03.04-Seguros Acidentes Trabalho	0					0	349.852	15.613.478	0	15.963.330
			03.01.03.90-Encargos Diversos	0						0	0	0	0
			03.01.04.01-Aumento Salarial	0						0	0	0	0
			03.01.04.02-Recrutamentos E Nomeações	0		0			0	0	0	0	0
			03.01.04.03-Progressões	0						0	0	0	0
			03.01.04.04-Reclassificações	0						0	0	0	0
			03.01.04.05-Reingressos	0						0	0	0	0
			03.01.04.06-Promoções	0						0	0	0	0
			03.01.04.90-Outras Dotações	0					0	0	0	0	0
			03.01.90-Outras Despesas Com Pessoal	0	0		13.211.294			13.211.294	3.904.783	6.783.376	23.899.453
			<b>03.01-Despesa Com Pessoal Total</b>	<b>28.750.033</b>	<b>12.757.860</b>	<b>4.399.161</b>	<b>31.437.821</b>	<b>1.979.162</b>	<b>12.848.202</b>	<b>9.508.241.337</b>	<b>3.879.235.025</b>	<b>497.354.605</b>	<b>13.884.830.967</b>
		03.02-A	03.02.01-Mercadorias							0	0	0	0
			03.02.02-Matérias Primas							2.600.000	52.281	0	2.652.281
			03.02.03.01-Medicamentos							148.210.590	91.941.955	0	240.152.545
			03.02.03.02-Produtos Alimentares Para Não F							55.958.419	40.967.229	0	96.925.648
			03.02.03.03-Roupa E Calçado					0		690.874	70.684.418	179.972	71.555.264
			03.02.03.04-Pequenos Equipamentos							1.648.989	6.620.307	2.891.258	11.160.554
			03.02.03.90-Produtos Diversos							350.492	4.295.465	0	4.645.957
			03.02.04-Outros Aprovevisionamentos							327.656	7.066.497	0	7.394.153
			03.02.05.01-Construções Militares							0	0	0	0
			03.02.05.02-Munições E Explosivos							0	1.269.500	0	1.269.500
			03.02.05.90-Material Diverso							1.409.460	2.186.452	0	3.595.912
			03.02.90-Trabalhos Realizados Por Outrem							47.533	0	0	47.533
			<b>03.02-Aquisição De Bens E Serviços Total</b>	<b>0</b>	<b>0</b>	<b>0</b>	<b>0</b>	<b>0</b>	<b>0</b>	<b>211.244.013</b>	<b>225.084.104</b>	<b>3.071.230</b>	<b>439.399.347</b>
	03.03-F	03.03.03-F	03.03.01-Água	305.948	107.292	160.515		27.015	67.811	45.595.344	38.064.976	13.502.264	97.162.584
			03.03.02-Electricidade	2.018.667	704.830	457.392		365.724	292.079	261.446.336	71.134.602	29.074.361	361.655.299
			03.03.03-Combustíveis E Lubrificantes	1.334.400	360.000	478.472		1.260.000	368.245	58.568.955	100.391.461	26.892.898	185.853.314
			03.03.04-Conservação E Manutenção	718.397	265.762	495.905		152.386	602.053	32.829.976	53.452.784	9.953.865	96.236.625
			03.03.05-Equipamentos De Desgaste Rápido	6.656	0	69.214		0	0	7.024.067	10.938.191	1.333.766	19.296.024
			03.03.06-Consumo De Secretaria	1.057.606	269.889	111.593		38.180	237.391	33.296.796	33.393.415	10.225.471	76.915.682
			03.03.07-Rendas E Alugueres	0		3.375.000	3.004.422	4.200.000	0	109.412.434	78.413.101	7.717.441	195.542.976
			03.03.08-Representação	200.958					0	9.488.229	2.427.887	17.913.109	29.829.225
			03.03.09-Comunicações	1.005.256	656.362	857.294		664.800	396.075	166.023.884	39.830.019	35.044.330	240.898.233
			03.03.10-Seguros	195.382	105.196	93.093		139.084	19.016	13.910.236	21.033.782	8.319.723	43.263.741
			03.03.11-Vigilância E Segurança	272.160	1.440.720	305.050		559.488	1.101.240	57.471.598	33.710.053	8.901.523	100.083.174
			03.03.12.01-Residente	0					0	14.224.504	20.941.675	878.625	36.044.804
			03.03.12.02-Ass. Tec. - Não Residente							0	0	0	0
			03.03.13-Deslocações E Estadias	1.441.300	2.602.278	1.213.266		0	916.035	139.373.308	39.758.589	114.930.187	294.062.084
			03.03.14-Limpeza, Higiene E Conforto	212.162	79.947	1.150		106.378	44.207	51.105.482	30.941.007	16.666.689	98.713.178



**CONTAS PROVISÓRIAS 4º TRIMESTRE 2011**  
**Mapa II - Despesas de funcionamento Estado segundo classificação econômica e orgânica(Em ECV)**

O_NAT	RO_N1	RO_N2	RO_DET	GOV - Ministerio Do Ambiente, Habi.E Ordenamento Territorio	GOV - Ministerio Das Comunidades	GOV - Ministerio Do Desenvolve mento Social E Familia	GOV - Comissão De Recenseame nto Eleitoral	EG - GOV - Ministério Do Trabalho, Familia e Solidariedade Social	Autoridade Reguladora De Aquisições Públicas	Total Serviços Simples	Fundos e Serviços Autônomos	OSOB Orgãos de Soberania	Total Geral
			03.03.15-Formação	102.400						4.194.230	22.677.866	3.131.738	30.003.834
			03.03.90-Outros Fornecimentos	1.172.040	1.523.306	649.606	4.006.027	221.448	1.724.308	151.519.543	60.669.464	40.782.437	252.971.444
			<b>03.03-Fornecimentos E Serviços Externos Total</b>	<b>10.043.332</b>	<b>8.115.582</b>	<b>8.267.550</b>	<b>7.010.449</b>	<b>7.734.503</b>	<b>5.768.460</b>	<b>1.155.484.922</b>	<b>657.778.872</b>	<b>345.268.427</b>	<b>2.158.532.221</b>
		03.04-E	03.04.01-Juros Da Dívida Interna							1.404.457.939	0	0	1.404.457.939
			03.04.02-Juros Da Dívida Externa							851.536.220	0	0	851.536.220
			03.04.90-Outros Encargos							0	0	0	0
			<b>03.04-Encargos Da Dívida Total</b>	<b>0</b>	<b>0</b>	<b>0</b>	<b>0</b>	<b>0</b>	<b>0</b>	<b>2.255.994.159</b>	<b>0</b>	<b>0</b>	<b>2.255.994.159</b>
		03.05-T	03.05.01.01-Fundos E Serviços Autônomos	0						1.204.060	0	0	1.204.060
			03.05.01.02-Municípios	0						2.935.069.676	0	0	2.935.069.676
			03.05.01.03-Embaixadas E Serviços Consular	0						329.015.453	0	0	329.015.453
			03.05.01.90-Outras Transferências	0	14.918.508	4.749.996				184.024.212	40.306.258	1.102.980	225.433.450
			03.05.02.01-Partidos Políticos	0						55.000.000	0	0	55.000.000
			03.05.02.02-Organismos Não-Governamentais	2.500.000		5.886.510				20.451.100	657.972	0	21.109.072
			03.05.02.90-Outras Transferências	0	0					40.878.583	0	0	40.878.583
			03.05.03.01.01-Pensões De Aposentação	0						1.948.594.537	0	0	1.948.594.537
			03.05.03.01.02-Pensões De Sobrevivência	0						158.635.948	0	0	158.635.948
			03.05.03.01.03-Pensões De Regime Não Con	0						1.022.111.157	0	0	1.022.111.157
			03.05.03.01.04-Pensões De Reserva	0						0	47.742.718	0	47.742.718
			03.05.03.01.90-Pensões De Ex Presidentes	0						3.058.461	0	0	3.058.461
			03.05.03.02-Bolsas De Estudo	0						169.382.477	295.611.042	0	464.993.519
			03.05.03.03-Evacuação De Doentes	0						153.973.394	0	0	153.973.394
			03.05.03.90-Outras Transferências	0	0					3.373.496	1.464.820	382.000	5.220.316
			03.05.04.01-Quotas A Organismos Internacion	0						50.788.579	2.147.703	964.985	53.901.267
			03.05.04.02-Outras Transferências	0						131.643.400	0	5.100.643	136.744.043
			<b>03.05-Transferências Correntes Total</b>	<b>2.500.000</b>	<b>14.918.508</b>	<b>10.636.506</b>	<b>0</b>	<b>0</b>	<b>0</b>	<b>7.207.204.533</b>	<b>387.930.513</b>	<b>7.550.608</b>	<b>7.602.685.654</b>
		03.06-S	03.06.01-Empresas Públicas							83.512.000	0	0	83.512.000
			03.06.90-Subsídios Diversos							855.897.704	0	80.400.000	936.297.704
			<b>03.06-Subsídios Total</b>	<b>0</b>	<b>0</b>	<b>0</b>	<b>0</b>	<b>0</b>	<b>0</b>	<b>939.409.704</b>	<b>0</b>	<b>80.400.000</b>	<b>1.019.809.704</b>
		03.07-O	03.07.01-Restituições							353.923.905	0	0	353.923.905
			03.07.02-Impostos E Taxas							0	422.222	0	422.222
			03.07.03-Indemnizações							258.975.190	0	0	258.975.190
			03.07.88-Dotação Provisional							0	0	0	0
			03.07.90-Outras Despesas Correntes			15.849.996				307.672.726	56.267.157	4.331.286	368.271.169
			03.07.91-Despesas Anos Anteriores							0	0	0	0
			03.07.89-Despesas Extraordinárias							34.501.121	0	0	34.501.121
			<b>03.07-Outras Despesas Correntes Total</b>	<b>0</b>	<b>0</b>	<b>15.849.996</b>	<b>0</b>	<b>0</b>	<b>0</b>	<b>955.072.942</b>	<b>56.689.379</b>	<b>4.331.286</b>	<b>1.016.093.607</b>
			<b>03-Despesas Correntes Total</b>	<b>41.293.365</b>	<b>35.791.950</b>	<b>39.153.213</b>	<b>38.448.270</b>	<b>9.713.665</b>	<b>18.616.662</b>	<b>22.232.651.610</b>	<b>5.206.717.893</b>	<b>937.976.156</b>	<b>28.377.345.659</b>
		04-Desp	04.01-In							0	0	2.572.827	2.572.827
			04.01.03-Habitacões							14.028.406	0	5.579.413	19.607.819
			04.01.04-Edifícios							2.004.844	232.989	8.793.068	11.030.901
			04.01.05-Maquinaria E Equipamentos Basicos							0	0	33.295	33.295
			04.01.06-Ferramentas E Utensílios							0	54.900	3.600.000	3.654.900
			04.01.07-Equipamentos De Carga E Transpor							5.608.993	10.558.725	3.708.056	19.875.774
			04.01.08-Equipamentos Administrativos		82.300				120.000	0	782.590	0	782.590
			04.01.90-Outras Imobilizações Corpóreas							0	0	0	0
			<b>04.01-Imobilizações Corpóreas Total</b>	<b>0</b>	<b>82.300</b>	<b>0</b>	<b>0</b>	<b>0</b>	<b>120.000</b>	<b>21.642.243</b>	<b>11.629.204</b>	<b>24.286.659</b>	<b>57.558.106</b>
			<b>04-Despesas De Capital Total</b>	<b>0</b>	<b>82.300</b>	<b>0</b>	<b>0</b>	<b>0</b>	<b>120.000</b>	<b>21.642.243</b>	<b>11.629.204</b>	<b>24.286.659</b>	<b>57.558.106</b>
<b>FUN Total</b>				<b>41.293.365</b>	<b>35.874.250</b>	<b>39.153.213</b>	<b>38.448.270</b>	<b>9.713.665</b>	<b>18.736.662</b>	<b>22.254.293.853</b>	<b>5.218.347.097</b>	<b>962.262.815</b>	<b>28.434.903.765</b>
<b>OUT</b>							7.910.868			127.894.745	55.753.791	65.067.619	248.716.155
<b>Total Geral</b>				<b>41.293.365</b>	<b>35.874.250</b>	<b>39.153.213</b>	<b>46.359.138</b>	<b>9.713.665</b>	<b>18.736.662</b>	<b>22.382.188.598</b>	<b>5.274.100.888</b>		<b>28.683.619.920</b>

## CONTAS PROVISÓRIAS 4º TRIMESTRE 20112Mapa II-1 Despesas Globais de funcionamento Estado segundo classificação económica

Em FCV

Em R\$															
	Class. Econom1	Class. Econom2	Econômica Descrição	Dotações Orçamentais	Orçamento Corrigido	Cabimentado	Liquidado	Por pagar Jan. a Dezemb	Pagamentos Jan. a Dezemb	Total Geral Executado	% 1o	Exe %			
FUN	03-Despesa	03.01-Despesa	03.01.01.01-Pessoal Do Quadro E	425.891.795	426.234.522	375.202.211	375.202.211	1.506.154	373.696.057	375202211	0,01306	0,8803			
			03.01.01.02-Pessoal Do Quadro	7.744.010.673	7.803.535.246	7.609.690.355	7.609.690.355	1.155.623	7.608.534.732	7.609.690.355	26,5%	97,5%			
			03.01.01.03-Pessoal Contratado	3.326.108.879	3.588.592.482	3.401.222.940	3.401.222.940	9.052.819	3.392.170.121	3.401.222.940	11,8%	94,8%			
			03.01.01.04-Gratificações Perman	127.952.184	118.526.097	105.502.274	105.502.274	1.811	105.500.463	105.502.274	0,4%	89,0%			
			03.01.01.05-Subsídios Permanent	832.291.538	848.863.839	759.953.275	759.953.275	986.007	758.967.268	759.953.275	2,6%	89,5%			
			03.01.01.06-Despesas De Repres	10.373.645	11.613.515	10.505.248	10.505.248	60.354	10.444.894	10.505.248	0,0%	90,5%			
			03.01.02.01-Gratificações Eventua	665.687.786	777.005.029	720.027.902	720.027.902	1.046.159	718.981.743	720.027.902	2,5%	92,7%			
			03.01.02.02-Horas Extraordinárias	41.613.221	40.115.549	20.852.053	20.852.053	61	20.851.992	20.852.053	0,1%	52,0%			
			03.01.02.03-Alimentação E Alojari	224.585.514	221.365.514	190.381.369	190.381.369	0	190.381.369	190.381.369	0,7%	86,0%			
			03.01.02.04-Subsídio De Instalaçã	23.431.280	23.428.580	12.613.799	12.613.799	0	12.613.799	12.613.799	0,0%	53,8%			
			03.01.02.90-Remunerações Divers	11.337.345	13.800.392	4.772.075	4.772.075	191.860	4.580.215	4.772.075	0,0%	34,6%			
			03.01.03.01-Encargos Com A Saúd	67.852.323	67.849.323	64.781.049	64.781.049	0	64.781.049	64.781.049	0,2%	95,5%			
			03.01.03.02-Abono De Família	32.152.949	36.712.463	27.626.610	27.626.610	92.839	27.533.771	27.626.610	0,1%	75,3%			
			03.01.03.03-Contribuições Para A	611.385.028	610.886.324	555.937.424	555.937.424	6.713	555.930.711	555.937.424	1,9%	91,0%			
			03.01.03.04-Seguros Acidentes Tr	19.859.528	19.441.591	15.963.330	15.963.330	0	15.963.330	15.963.330	0,1%	82,1%			
			03.01.03.90-Encargos Diversos	528.480	528.480	0	0	0	0	0	0,0%	0,0%			
			03.01.04.01-Aumento Salarial	0	0	0	0	0	0	0	0,0%	0,0%			
			03.01.04.02-Recrutamentos E Nor	217.483.403	124.640.060	0	0	0	0	0	0,0%	0,0%			
			03.01.04.03-Progressões	61.529.784	56.116.428	0	0	0	0	0	0,0%	0,0%			
			03.01.04.04-Reclassificações	45.301.437	15.838.837	0	0	0	0	0	0,0%	0,0%			
			03.01.04.05-Reingressos	64.063.355	42.442.419	0	0	0	0	0	0,0%	0,0%			
			03.01.04.06-Promocões	18.638.382	15.216.176	0	0	0	0	0	0,0%	0,0%			
			03.01.04.90-Outras Dotações	313.912.078	61.373.421	0	0	0	0	0	0,0%	0,0%			
			03.01.90-Outras Despesas Com P	240.211.753	92.123.502	23.899.453	23.899.453	0	23.899.453	23.899.453	0,1%	25,9%			
			03.01-Despesa Com Pessoal Total				15.126.202.360	15.016.249.789	13.898.931.367	13.898.931.367	14.100.400	13.884.830.967	13.898.931.367	48,4%	92,6%
			03.02-Aquisi	03.02-Despesa	03.02.01-Mercadorias	86.448.278	86.448.278	0	0	0	0	0	0	0,0%	0,0%
					03.02.02-Matérias Primas	5.599.000	4.199.000	2.652.281	2.652.281	0	2.652.281	2.652.281	0,0%	63,2%	
					03.02.03.01-Medicamentos	417.828.300	416.628.300	249.504.443	249.504.443	9.351.898	240.152.545	249.504.443	0,9%	59,9%	
					03.02.03.02-Produtos Alimentares	114.582.799	114.582.799	105.910.683	105.910.683	8					

## CONTAS PROVISÓRIAS 4º TRIMESTRE 20112Mapa II-1 Despesas Globais de funcionamento Estado segundo classificação econômica

Natureza	Class. Econom1	Class. Econom2	Econômica2 Descrição	Dotações Orçamentais	Orçamento Corrigido	Cabimentado	Liquidado	Por pagar Jan. a Dezemb	Pagamentos Jan. a Dezemb	Total Geral Executado	% 1	Exe %
			04.01.04-Edifícios	21.600.000	21.600.000	19.607.819	19.607.819	0	19.607.819	19.607.819	0,1%	90,8%
			04.01.05-Maquinaria E Equipame	67.330.000	63.777.850	11.030.901	11.030.901	0	11.030.901	11.030.901	0,0%	17,3%
			04.01.06-Ferramentas E Utensíli	150.000	33.295	33.295	33.295	0	33.295	33.295	0,0%	100,0%
			04.01.07-Equipamentos De Carga	17.400.000	19.100.000	3.654.900	3.654.900	0	3.654.900	3.654.900	0,0%	19,1%
			04.01.08-Equipamentos Administr	46.272.376	49.414.377	19.875.774	19.875.774	0	19.875.774	19.875.774	0,1%	40,2%
			04.01.90-Outras Imobilizações Co	5.645.500	5.645.500	782.590	782.590	0	782.590	782.590	0,0%	13,9%
			<b>04.01-Imobilizações Corpóreas Total</b>	<b>161.397.876</b>	<b>162.571.022</b>	<b>57.558.106</b>	<b>57.558.106</b>	<b>0</b>	<b>57.558.106</b>	<b>57.558.106</b>	<b>0,2%</b>	<b>35,4%</b>
			<b>04-Despesas De Capital Total</b>	<b>161.397.876</b>	<b>162.571.022</b>	<b>57.558.106</b>	<b>57.558.106</b>	<b>0</b>	<b>57.558.106</b>	<b>57.558.106</b>	<b>0,2%</b>	<b>35,4%</b>
<b>FUN Total</b>				<b>31.826.341.438</b>	<b>31.936.341.438</b>	<b>28.484.740.041</b>	<b>28.484.740.041</b>	<b>49.836.276</b>	<b>28.434.903.765</b>	<b>28.484.740.041</b>	<b>99,1%</b>	<b>89,2%</b>
<b>ADIANTAMENTOS POR REGULARIZAR Total</b>						248.716.155	248.716.155		248.716.155	248.716.155	0,9%	
<b>Total Geral</b>				<b>31.826.341.438</b>	<b>31.936.341.438</b>	<b>28.733.456.196</b>	<b>28.733.456.196</b>	<b>49.836.276</b>	<b>28.683.619.920</b>	<b>28.733.456.196</b>	<b>100,0%</b>	<b>90,0%</b>

**CONTAS PROVISÓRIAS 4º TRIMESTRE 2011**  
**Mapa II-1.1 Despesas Globais de funcionamento de ENCARGOS GERAIS DA NAÇÃO segundo classificação econômica**

Em ECV

	Class.	Class.		Dotações	Orçamento	Cabimentado	Liquidado	Por pagar	Pagamentos	Total Geral		Exe				
Natureza	Econom1	Econom2	Económica2 Descrição	Orçamentais	Corrigido			Jan. a Dezemb	Jan. a Dezemb	Executado	% 1	%				
FUN	03-Despesas	03.01-Despesas Correntes	03.01.01.01-Pessoal Do Quadro	208.001.478	204.549.459	191.046.313	191.046.313	1.506.154	189.540.159	191.046.313	18,5%	93,4%				
			03.01.01.02-Pessoal Do Quadro	220.337.319	223.437.856	202.550.496	202.550.496	997.918	201.552.578							
			03.01.01.03-Pessoal Contratado	15.004.452	16.961.982	16.378.698	16.378.698	0	16.378.698	16.378.698	1,6%	96,6%				
			03.01.01.04-Gratificações Percebidas	709.548	709.548	619.426	619.426	0	619.426	619.426	0,1%	87,3%				
			03.01.01.05-Subsídios Permanentes	47.478.494	47.382.449	44.516.274	44.516.274	280.920	44.235.354	44.516.274	4,3%	94,0%				
			03.01.01.06-Despesas De Representação	3.425.600	4.377.800	4.018.627	4.018.627	60.180	3.958.447	4.018.627	0,4%	91,8%				
			03.01.02.01-Gratificações Eventuais	1.638.000	1.682.702	1.095.387	1.095.387	0	1.095.387	1.095.387	0,1%	65,1%				
			03.01.02.02-Horas Extraordinárias	4.568.473	4.576.206	3.970.842	3.970.842	0	3.970.842	3.970.842	0,4%	86,8%				
			03.01.02.03-Alimentação E Alojamento	1.010.000	1.010.000	678.026	678.026	0	678.026	678.026	0,1%	67,1%				
			03.01.02.04-Subsídio De Instalação	8.110.900	8.110.900	5.171.000	5.171.000	0	5.171.000	5.171.000	0,5%	63,8%				
			03.01.02.90-Remunerações Especiais	0	2.485.991	2.121.273	2.121.273	191.860	1.929.413	2.121.273	0,2%	85,3%				
			03.01.03.01-Encargos Com Aquisição De Bens E Serviços	11.899.403	11.896.403	9.183.034	9.183.034	0	9.183.034	9.183.034	0,9%	77,2%				
			03.01.03.02-Abono De Família	915.600	932.599	634.799	634.799	10.219	624.580	634.799	0,1%	68,1%				
			03.01.03.03-Contribuições Previdenciárias	14.599.713	14.599.713	11.634.890	11.634.890	605	11.634.285	11.634.890	1,1%	79,7%				
			03.01.04.01-Aumento Salarial	0	0	0	0	0	0	0	0,0%	0,0%				
			03.01.04.02-Recrutamentos	20.091.515	15.346.662	0	0	0	0	0	0,0%	0,0%				
			03.01.04.03-Progressões	1.118.908	934.655	0	0	0	0	0	0,0%	0,0%				
			03.01.04.04-Reclassificações	614.782	614.782	0	0	0	0	0	0,0%	0,0%				
			03.01.04.05-Reingressos	0	0	0	0	0	0	0	0,0%	0,0%				
			03.01.04.06-Promoções	442.206	0	0	0	0	0	0	0,0%	0,0%				
			03.01.04.90-Outras Dotações	4.431.967	4.055.967	0	0	0	0	0	0,0%	0,0%				
			03.01.90-Outras Despesas Correntes	6.912.323	7.645.007	6.783.376	6.783.376	0	6.783.376	6.783.376	0,7%	88,7%				
			03.01-Despesa Com Pessoal Total				571.310.681	571.310.681	500.402.461	500.402.461	3.047.856	497.354.605	500.402.461	48,3%	87,6%	
			03.02-Aquisição De Bens E Serviços	03.02.03.02-Produtos Alimentícios	28.988	28.988	0	0	0	0	0	0	0	0,0%	0,0%	
				03.02.03.03-Roupa E Calçados	510.020	510.020	179.972	179.972	0	179.972	179.972	179.972	0,0%	35,3%		
				03.02.03.04-Pequenos Equipamentos	2.900.000	2.900.000	2.891.258	2.891.258	0	2.891.258	2.891.258	2.891.258	0,3%	99,7%		
				03.02.03.90-Produtos Diversos	18.968	18.968	0	0	0	0	0	0	0,0%	0,0%		
			03.02-Aquisição De Bens E Serviços Total				3.457.976	3.457.976	3.071.230	3.071.230	0	3.071.230	3.071.230	0,3%	88,8%	
			03.03-Fornecimentos E Serviços Externos	03.03.01-Água	14.720.000	14.325.703	13.502.264	13.502.264	0	13.502.264	13.502.264	13.502.264	1,3%	94,3%		
				03.03.02-Eletricidade	30.100.000	30.629.440	29.074.361	29.074.361	0	29.074.361	29.074.361	29.074.361	2,8%	94,9%		
				03.03.03-Combustíveis E Lubrificantes	27.899.614	28.639.536	27.387.898	27.387.898	495.000	26.892.898	27.387.898	27.387.898	2,6%	95,6%		
				03.03.04-Conservação E Manutenção	12.518.979	10.890.213	10.067.752	10.067.752	113.887	9.953.865	10.067.752	10.067.752	1,0%	92,4%		
				03.03.05-Equipamentos De Transporte	1.856.000	2.056.000	1.333.766	1.333.766	0	1.333.766	1.333.766	1.333.766	0,1%	64,9%		
				03.03.06-Consumo De Seguros	10.978.053	11.156.603	10.225.471	10.225.471	0	10.225.471	10.225.471	10.225.471	1,0%	91,7%		
				03.03.07-Rendas E Aluguéis	12.030.000	11.962.665	7.717.441	7.717.441	0	7.717.441	7.717.441	7.717.441	0,7%	64,5%		
				03.03.08-Representação	20.850.000	20.850.000	18.925.393	18.925.393	1.012.284	17.913.109	18.925.393	18.925.393	1,8%	90,8%		
				03.03.09-Comunicações	38.400.728	37.971.799	35.352.132	35.352.132	307.802	35.044.330	35.352.132	35.352.132	3,4%	93,1%		
				03.03.10-Seguros	8.871.838	8.849.578	8.319.723	8.319.723	0	8.319.723	8.319.723	8.319.723	0,8%	94,0%		
				03.03.11-Vigilância E Segurança	10.271.956	10.168.906	8.901.523	8.901.523	0	8.901.523	8.901.523	8.901.523	0,9%	87,5%		
				03.03.12.01-Residente	2.622.500	2.758.000	881.125	881.125	2.500	878.625	881.125	881.125	0,1%	31,9%		
				03.03.12.02-Ass. Tec. - Não Residente	0	0	0	0	0	0	0	0	0,0%	0,0%		
				03.03.13-Deslocações E Estadia	124.440.688	124.347.042	116.405.713	116.405.713	1.475.526	114.930.187	116.405.713	116.405.713	11,2%	93,6%		
				03.03.14-Limpeza, Higiene E Conservação	18.888.396	19.242.010	16.762.610	16.762.610	95.921	16.666.689	16.762.610	16.762.610	1,6%	87,1%		
				03.03.15-Formação	3.494.900	3.170.450	3.131.738	3.131.738	0	3.131.738	3.131.738	3.131.738	0,3%	98,8%		
				03.03.90-Outros Fornecimentos	43.491.152	43.940.284	41.307.557	41.307.557	525.120	40.782.437	41.307.557	41.307.557	4,0%	94,0%		
				03.03-Fornecimentos E Serviços Externos Total				381.434.804	380.958.229	349.296.467	349.296.467	4.028.040	345.268.427	349.296.467	33,7%	91,7%
			03.05-Transferências Correntes	03.05.01.90-Outras Transferências	1.200.000	1.200.000	1.102.980	1.102.980	0	1.102.980	1.102.980	1.102.980	0,1%	91,9%		
				03.05.02.02-Organismos Não Governamentais	0	0	0	0	0	0	0	0	0,0%	0,0%		
				03.05.02.90-Outras Transferências	0	0	0	0	0	0	0	0	0,0%	0,0%		
				03.05.03.90-Outras Transferências	384.000	414.000	382.000	382.000	0	382.000	382.000	382.000	0,0%	92,3%		
				03.05.04.01-Quotas A Organismos	1.155.301	1.155.301	964.985	964.985	0	964.985	964.985	964.985	0,1%	83,5%		
				03.05.04.02-Outras Transferências	6.000.000	5.988.429	5.988.429	5.988.429	887.786	5.100.643	5.988.429	5.988.429	0,6%	100,0%		
				03.05-Transferências Correntes Total				8.739.301	8.757.730	8.438.394	8.438.394	887.786	7.550.608	8.438.394	0,8%	96,4%
			03.06-Subsídios	03.06.90-Subsídios Diversos	40.400.000	80.400.000	80.400.000	80.400.000	0	80.400.000						
			03.06-Subsídios Total				40.400.000	80.400.000	80.400.000	80.400.000	0	80.400.000				
			03.07-Outras Despesas Correntes	03.07.90-Outras Despesas Correntes	4.847.652	4.847.652	4.331.286	4.331.286	0	4.331.286	4.331.286	4.331.286	0,4%	89,3%		
			03.07-Outras Despesas Correntes Total				4.847.652	4.847.652	4.331.286	4.331.286	0	4.331.286	4.331.286	0,4%	89,3%	
			03-Despesas Correntes Total				1.010.190.414	1.049.732.268	945.939.838	945.939.838	7.963.682	937.976.156	945.939.838	91,4%	90,1%	
			04-Despesas de Capital	04.01-Imobilizações	04.01.03-Habitações	3.000.000	3.000.000	2.572.827	2.572.827	0	2.572.827	2.572.827	2.572.827	0,2%	85,8%	
					04.01.04-Edifícios	6.600.000	6.600.000	5.579.413	5.579.413	0	5.579.413	5.579.413	5.579.413	0,5%	84,5%	
					04.01.05-Maquinaria E Equipamentos	36.400.000	32.837.850	8.793.068	8.793.068	0	8.793.068	8.793.068	8.793.068	0,8%	26,8%	
					04.01.06-Ferramentas E Utensílios	150.000	33.295	33.295	33.295	0	33.295	33.295	33.295	0,0%	100,0%	
					04.01.07-Equipamentos De Transporte	0	4.000.000	3.600.000	3.600.000	0	3.600.000	3.600.000	3.600.000	0,3%	90,0%	
					04.01.08-Equipamentos Administrativos	6.063.376	6.200.377	3.708.056	3.708.056	0	3.708.056	3.708.056	3.708.056	0,4%	59,8%	
					04.01.90-Outras Imobilizações	4.000.000	4.000.000	0	0	0	0	0	0	0,0%	0,0%	
					04.01-Imobilizações Corpóreas Total				56.213.376	56.671.522	24.286.659	24.286.659	0	24.286.659	24.286.659	2,3%
				04-Despesas De Capital Total				56.213.376	56.671.522	24.286.659	24.286.659	0	24.286.659	24.286.659	2,3%	42,9%
				FUN Total				1.066.403.790	1.106.403.790	970.226.497	970.226.497	7.963.682	962.262.815	970.226.497	93,7%	87,7%
			ADIANTAMENTOS POR REGULARIZAR Total						65.067.619	65.067.619		65.067.619	65.067.619	6,3%		
			Total Geral				1.066.403.790	1.106.403.790	1.035.294.116	1.035.294.116	7.963.682	1.027.330.434	1.035.294.116	100,0%	93,6%	

## CONTAS PROVISÓRIAS 4º TRIMESTRE 2011

Mapa II-1.2 Despesas Globais de funcionamento do GOVERNO E CHEFIA DO GOVERNO segundo classificação econômica

Em ECV

		Class.	Class.														
		Econom1	Econom2	2 Descrição	Dotações	Orçamento	Cabimentado	Liquidado	Por pagar	Pagamentos	Total Geral		Exe				
Natureza					Orçamentais	Corrigido			Jan. a Dezemb	Jan. a Dezemb	Executado	% 1	%				
FUN	03-Despes	03.01-Desp	03.01-Desp	03.01.01.01-Pessoal Do Quadro	212.406.467	217.161.213	180.925.018	180.925.018	0	180.925.018	180.925.018	0,8%	83,3%				
				03.01.01.02-Pessoal Do Quadro	5.180.224.028	5.235.247.777	5.121.268.679	5.121.268.679	79.979	5.121.188.700	5.121.268.679	22,9%	97,8%				
				03.01.01.03-Pessoal Contratado	2.390.321.852	2.636.116.094	2.519.524.587	2.519.524.587	0	2.519.524.587	2.519.524.587	11,3%	95,6%				
				03.01.01.04-Gratificações Permanentes	69.268.019	59.714.804	47.009.294	47.009.294	0	47.009.294	47.009.294	0,2%	78,7%				
				03.01.01.05-Subsídios Permanentes	464.235.355	481.890.626	440.178.163	440.178.163	0	440.178.163	440.178.163	2,0%	91,3%				
				03.01.01.06-Despesas De Representação	5.597.525	5.885.195	5.526.910	5.526.910	0	5.526.910	5.526.910	0,0%	93,9%				
				03.01.02.01-Gratificações Eventuais	622.993.875	735.254.875	686.245.511	686.245.511	0	686.245.511	686.245.511	3,1%	93,3%				
				03.01.02.02-Horas Extraordinárias	14.946.990	14.955.563	3.633.340	3.633.340	0	3.633.340	3.633.340	0,0%	24,3%				
				03.01.02.03-Alimentação E Alojamento	76.787.641	73.517.641	60.051.223	60.051.223	0	60.051.223	60.051.223	0,3%	81,7%				
				03.01.02.04-Subsídio De Instalação	8.527.200	8.524.500	4.429.225	4.429.225	0	4.429.225	4.429.225	0,0%	52,0%				
				03.01.02.90-Remunerações Diversas	417.000	417.000	172.931	172.931	0	172.931	172.931	0,0%	41,5%				
				03.01.03.01-Encargos Com A Saúde	53.702.920	53.702.920	53.538.693	53.538.693	0	53.538.693	53.538.693	0,2%	99,7%				
				03.01.03.02-Abono De Família	18.759.519	23.452.034	19.686.000	19.686.000	0	19.686.000	19.686.000	0,1%	83,9%				
				03.01.03.03-Contribuições Para A Previdência Social	373.133.331	370.607.466	352.570.596	352.570.596	0	352.570.596	352.570.596	1,6%	95,1%				
				03.01.03.04-Seguros Acidentes Pessoais	2.530.180	2.540.260	349.852	349.852	0	349.852	349.852	0,0%	13,8%				
				03.01.03.90-Encargos Diversos	0	0	0	0	0	0	0	0,0%	0,0%				
				03.01.04.01-Aumento Salarial	0	0	0	0	0	0	0	0,0%	0,0%				
				03.01.04.02-Recrutamentos E Nomeações	165.564.269	83.241.285	0	0	0	0	0	0,0%	0,0%				
				03.01.04.03-Progressões	45.381.684	37.681.684	0	0	0	0	0	0,0%	0,0%				
				03.01.04.04-Reclassificações	35.914.803	6.452.203	0	0	0	0	0	0,0%	0,0%				
				03.01.04.05-Regressos	40.209.264	25.240.864	0	0	0	0	0	0,0%	0,0%				
				03.01.04.06-Promoções	10.618.251	7.638.251	0	0	0	0	0	0,0%	0,0%				
				03.01.04.90-Outras Dotações	292.020.895	39.858.238	0	0	0	0	0	0,0%	0,0%				
				03.01.90-Outras Despesas Com Pessoal	212.262.149	66.742.753	13.211.294	13.211.294	0	13.211.294	13.211.294	0,1%	19,8%				
								<b>03.01-Despesa Com Pessoal Total</b>	<b>10.295.823.217</b>	<b>10.185.843.246</b>	<b>9.508.321.316</b>	<b>9.508.321.316</b>	<b>79.979</b>	<b>9.508.241.337</b>	<b>9.508.321.316</b>	<b>42,5%</b>	<b>93,3%</b>
							03.02-Aquisi	03.02.01-Mercadorias	0	0	0	0	0	0	0	0,0%	0,0%
								03.02.02-Matérias Primas	4.000.000	2.600.000	2.600.000	2.600.000	0	2.600.000	2.600.000	0,0%	100,0%
								03.02.03.01-Medicamentos	172.968.300	171.768.300	148.210.590	148.210.590	0	148.210.590	148.210.590	0,7%	86,3%
								03.02.03.02-Produtos Alimentares	64.587.256	64.587.256	55.958.419	55.958.419	0	55.958.419	55.958.419	0,3%	86,6%
								03.02.03.03-Roupa E Calçado	5.191.651	4.691.651	690.874	690.874	0	690.874	690.874	0,0%	14,7%
								03.02.03.04-Pequenos Equipamentos	19.812.420	6.669.920	1.648.989	1.648.989	0	1.648.989	1.648.989	0,0%	24,7%
								03.02.03.90-Produtos Diversos	5.455.100	3.035.100	350.492	350.492	0	350.492	350.492	0,0%	11,5%
								03.02.04-Outros Aproveitamentos	4.777.562	4.777.562	327.656	327.656	0	327.656	327.656	0,0%	6,9%
								03.02.05.01-Construções Militares	0	0	0	0	0	0	0	0,0%	0,0%
								03.02.05.02-Munições E Explosivos	0	0	0	0	0	0	0	0,0%	0,0%
								03.02.05.90-Material Diverso	1.900.000	1.900.000	1.409.460	1.409.460	0	1.409.460	1.409.460	0,0%	74,2%
								03.02.90-Trabalhos Realizados Por Terceiros	100.000	100.000	47.533	47.533	0	47.533	47.533	0,0%	47,5%
									<b>03.02-Aquisição De Bens E Serviços Total</b>	<b>278.792.289</b>	<b>260.129.789</b>	<b>211.244.013</b>	<b>211.244.013</b>	<b>0</b>	<b>211.244.013</b>	<b>211.244.013</b>	<b>0,9%</b>
						03.03-Form	03.03.01-Água	77.163.085	62.094.395	45.595.344	45.595.344	0	45.595.344	45.595.344	0,2%	73,4%	
							03.03.02-Electricidade	187.612.205	291.445.990	261.446.336	261.446.336	0	261.446.336	261.446.336	1,2%	89,7%	
							03.03.03-Combustíveis E Lubrificantes	80.088.675	78.936.514	58.568.955	58.568.955	0	58.568.955	58.568.955	0,3%	74,2%	
							03.03.04-Conservação E Manutenção	66.410.020	49.390.063	32.829.976	32.829.976	0	32.829.976	32.829.976	0,1%	66,5%	
							03.03.05-Equipamentos De Despesa	23.597.770	15.434.093	7.024.067	7.024.067	0	7.024.067	7.024.067	0,0%	45,5%	
							03.03.06-Consumo De Secretarias	53.883.729	48.656.848	33.296.796	33.296.796	0	33.296.796	33.296.796	0,1%	68,4%	
							03.03.07-Rendas E Aluguéis	134.791.800	124.981.239	109.435.834	109.435.834	23.400	109.412.434	109.435.834	0,5%	87,6%	
							03.03.08-Representação	15.110.578	13.399.277	9.488.229	9.488.229	0	9.488.229	9.488.229	0,0%	70,8%	
							03.03.09-Comunicações	205.639.069	202.139.273	166.023.884	166.023.884	0	166.023.884	166.023.884	0,7%	82,1%	
							03.03.10-Seguros	19.092.831	16.916.047	13.910.236	13.910.236	0	13.910.236	13.910.236	0,1%	82,2%	
							03.03.11-Vigilância E Segurança	69.854.170	68.045.867	57.471.598	57.471.598	0	57.471.598	57.471.598	0,3%	84,5%	
							03.03.12.01-Residente	19.704.558	16.027.958	14.224.504	14.224.504	0	14.224.504	14.224.504	0,1%	88,7%	
							03.03.12.02-Ass. Tec. - Não Residentes	0	0	0	0	0	0	0	0,0%	0,0%	
							03.03.13-Deslocações E Estadias	176.993.164	193.311.063	139.423.522	139.423.522	50.214	139.373.308	139.423.522	0,6%	72,1%	
							03.03.14-Limpeza, Higiene E Conservação	69.170.528	58.787.928	51.105.482	51.105.482	0	51.105.482	51.105.482	0,2%	86,9%	
							03.03.15-Formação	10.882.238	8.096.238	4.194.230	4.194.230	0	4.194.230	4.194.230	0,0%	51,8%	
							03.03.90-Outros Fornecimentos	190.027.713	184.434.898	151.519.543	151.519.543	0	151.519.543	151.519.543	0,7%	82,2%	
								<b>03.03-Fornecimentos E Serviços Externos Total</b>	<b>1.400.022.133</b>	<b>1.432.097.691</b>	<b>1.155.558.536</b>	<b>1.155.558.536</b>	<b>73.614</b>	<b>1.155.484.922</b>	<b>1.155.558.536</b>	<b>5,2%</b>	<b>80,7%</b>
					03.04-Encar	03.04.01-Juros Da Dívida Interna	1.504.721.330	1.639.721.330	1.404.457.939	1.404.457.939	0	1.404.457.939	1.404.457.939	6,3%	85,7%		
						03.04.02-Juros Da Dívida Externa	987.832.800	962.832.800	851.536.220	851.536.220	0	851.536.220	851.536.220	3,8%	88,4%		
						03.04.90-Outros Encargos	30.000.000	30.000.000	0	0	0	0	0	0,0%	0,0%		
							<b>03.04-Encargos Da Dívida Total</b>	<b>2.522.554.130</b>	<b>2.632.554.130</b>	<b>2.255.994.159</b>	<b>2.255.994.159</b>	<b>0</b>	<b>2.255.994.159</b>	<b>2.255.994.159</b>	<b>10,1%</b>	<b>85,7%</b>	
					03.05-Transf	03.05.01.01-Fundos E Serviços Atribuídos	2.143.520	1.313.520	1.204.060	1.204.060	0	1.204.060	1.204.060	0,0%	91,7%		
							03.05.01.02-Municípios	3.118.344.072	3.084.383.468	2.935.069.676	2.935.069.676	0	2.935.069.676	2.935.069.676	13,1%	95,2%	
							03.05.01.03-Embaixadas E Serviços	336.461.461	336.461.461	329.015.453	329.015.453	0	329.015.453	329.015.453	1,5%	97,8%	
							03.05.01.90-Outras Transferências	214.391.292	199.448.292	184.024.212	184.024.212	0	184.024.212	184.024.212	0,8%	92,3%	
							03.05.02.01-Partidos Políticos	55.000.000	55.000.000	55.000.000	55.000.000	0	55.000.000	55.000.000	0,2%	100,0%	
							03.05.02.02-Organismos Não Governamentais	22.847.753	21.638.753	22.534.430	22.534.430	0	22.534.430	22.534.430	0,1%	104,1%	
							03.05.02.90-Outras Transferências	48.496.997	47.496.997	38.795.253	38.795.253	0	38.795.253	38.795.253	0,2%	81,7%	
							03.05.03.01.01-Pensões De Aposentados	1.800.000.000	1.948.636.800	1.948.594.537	1.948.594.537	0	1.948.594.537	1.948.594.537	8,7%	100,0%	
							03.05.03.01.02-Pensões De Sobreviventes	155.000.000	159.000.000	158.635.948	158.635.948	0	158.635.948	158.635.948	0,7%	99,8%	
							03.05.03.01.03-Pensões De Regressos	1.050.000.000	1.028.249.000	1.022.111.257	1.022.111.257	100	1.022.111.157	1.022.111.257	4,6%	99,4%	
							03.05.03.01.04-Pensões De Rescuato	0	0	0	0	0	0	0	0,0%	0,0%	
							03.05.03.01.90-Pensões De Exatados	3.446.640	3.446.640	3.058.461	3.058.461	0	3.058.461	3.058.461	0,0%	88,7%	
							03.05.03.02-Bolsas De Estudo	169.382.477	169.382.477	169.382.477	169.382.477	0	169.382.477	169.382.477	0,8%	100,0%	
							03.05.03.03-Evacuação De Doentes	140.800.000	154.300.000	153.973.394	153.973.394	0	153.973.394	153.973.394	0,7%	99,8%	
							03.05.03.90-Outras Transferências	3.250.000	3.250.000	3.373.496	3.373.496	0	3.373.496	3.373.496	0,0%	103,8%	
							03.05.04.01-Quotas A Organismos	152.900.000	152.900.000	50.788.579	50.788.579	0	50.788.579	50.788.579	0,2%	33,2%	
						03.05.04.02-Outras Transferências	203.950.000	203.950.000	131.643.400	131.643.400	0	131.643.400	131.643.400	0,6%	64,5%		
							<b>03.05-Transferências Correntes Total</b>	<b>7.476.414.212</b>	<b>7.568.857.408</b>								

**CONTAS PROVISÓRIAS 4º TRIMESTRE 2011**  
**Mapa II-1.2 Despesas Globais de funcionamento do GOVERNO E CHEFIA DO GOVERNO segundo classificação económica**

Natureza	Class. Econom1	Class. Econom2	Económica2 Descrição	Dotações Orçamentais	Orçamento Corrigido	Cabimentado	Liquidado	Por pagar Jan. a Dezemb	Pagamentos Jan. a Dezemb	Total Geral Executado	% 1	Exe %
			<b>04-Despesas De Capital Total</b>	<b>92.100.000</b>	<b>93.215.000</b>	<b>21.642.243</b>	<b>21.642.243</b>	<b>0</b>	<b>21.642.243</b>	<b>21.642.243</b>	<b>0,1%</b>	<b>23,2%</b>
<b>FUN Total</b>				<b>24.659.252.504</b>	<b>24.729.252.504</b>	<b>22.254.527.106</b>	<b>22.254.527.106</b>	<b>233.253</b>	<b>22.254.293.853</b>	<b>22.254.527.106</b>	<b>99,4%</b>	<b>90,0%</b>
<b>ADIANTAMENTOS POR REGULARIZAR Total</b>						<b>127.894.745</b>	<b>127.894.745</b>		<b>127.894.745</b>	<b>127.894.745</b>	<b>0,6%</b>	
<b>Total Geral</b>				<b>24.659.252.504</b>	<b>24.729.252.504</b>	<b>22.382.421.851</b>	<b>22.382.421.851</b>	<b>233.253</b>	<b>22.382.188.598</b>	<b>22.382.421.851</b>	<b>100,0%</b>	<b>90,5%</b>

## CONTAS PROVISÓRIAS 4º TRIMESTRE 2011

Mapa II-1.3 Despesas Globais de funcionamento dos SERVIÇOS E FUNDOS AUTÔNOMOS segundo classificação econômica

Em ECV

ENCERR														
	Class. Econom1	Class. Econom2	Econômica2 Descrição	Dotações Orçamentais	Orçamento Corrigido	Cabimentado	Liquidado	Por pagar Jan. a Dezemb	Pagamentos Jan. a Dezemb	Total Geral Executado	% 1	Exe %		
FUN	03-Despesa	03.01-Despesa	03.01.01.01-Pessoal Do Quadro Especial	5.483.850	4.523.850	3.230.880	3.230.880	0	3.230.880	3.230.880	0,1%	71,4%		
			03.01.01.02-Pessoal Do Quadro	2.343.449.326	2.344.849.613	2.285.871.180	2.285.871.180	77.726	2.285.793.454	2.285.871.180	43,0%	97,5%		
			03.01.01.03-Pessoal Contratado	920.782.575	935.514.406	865.319.655	865.319.655	9.052.819	856.266.836	865.319.655	16,3%	92,5%		
			03.01.01.04-Gratificações Permanentes	57.974.617	58.101.745	57.873.554	57.873.554	1.811	57.871.743	57.873.554	1,1%	99,6%		
			03.01.01.05-Subsídios Permanentes	320.577.689	319.590.764	275.258.838	275.258.838	705.087	274.553.751	275.258.838	5,2%	86,1%		
			03.01.01.06-Despesas De Representação	1.350.520	1.350.520	959.711	959.711	174	959.537	959.711	0,0%	71,1%		
			03.01.02.01-Gratificações Eventuais	41.055.911	40.067.452	32.687.004	32.687.004	1.046.159	31.640.845	32.687.004	0,6%	81,6%		
			03.01.02.02-Horas Extraordinárias	22.097.758	20.583.780	13.247.871	13.247.871	61	13.247.810	13.247.871	0,2%	64,4%		
			03.01.02.03-Alimentação E Alojamento	146.787.873	146.837.873	129.652.120	129.652.120	0	129.652.120	129.652.120	2,4%	88,3%		
			03.01.02.04-Subsídio De Instalação	6.793.180	6.793.180	3.013.574	3.013.574	0	3.013.574	3.013.574	0,1%	44,4%		
			03.01.02.90-Remunerações Diversas	10.920.345	10.897.401	2.477.871	2.477.871	0	2.477.871	2.477.871	0,0%	22,7%		
			03.01.03.01-Encargos Com A Saúde	2.250.000	2.250.000	2.059.322	2.059.322	0	2.059.322	2.059.322	0,0%	91,5%		
			03.01.03.02-Abono De Família	12.477.830	12.327.830	7.305.811	7.305.811	82.620	7.223.191	7.305.811	0,1%	59,3%		
			03.01.03.03-Contribuições Para A Segur	223.651.984	225.679.145	191.731.938	191.731.938	6.108	191.725.830	191.731.938	3,6%	85,0%		
			03.01.03.04-Seguros Acidentes Trabalho	17.329.348	16.901.331	15.613.478	15.613.478	0	15.613.478	15.613.478	0,3%	92,4%		
			03.01.03.90-Encargos Diversos	528.480	528.480	0	0	0	0	0	0,0%	0,0%		
			03.01.04.01-Aumento Salarial	0	0	0	0	0	0	0	0,0%	0,0%		
			03.01.04.02-Recrutamentos E Nomeação	31.827.619	26.052.113	0	0	0	0	0	0,0%	0,0%		
			03.01.04.03-Progressões	15.029.192	17.500.089	0	0	0	0	0	0,0%	0,0%		
			03.01.04.04-Reclassificações	8.771.852	8.771.852	0	0	0	0	0	0,0%	0,0%		
			03.01.04.05-Reingressos	23.854.091	17.201.555	0	0	0	0	0	0,0%	0,0%		
			03.01.04.06-Promocões	7.577.925	7.577.925	0	0	0	0	0	0,0%	0,0%		
			03.01.04.90-Outras Dotações	17.459.216	17.459.216	0	0	0	0	0	0,0%	0,0%		
			03.01.90-Outras Despesas Com Pessoa	21.037.281	17.735.742	3.904.783	3.904.783	0	3.904.783	3.904.783	0,1%	22,0%		
					<b>03.01-Despesa Com Pessoal Total</b>	<b>4.259.068.462</b>	<b>4.259.095.862</b>	<b>3.890.207.590</b>	<b>3.890.207.590</b>	<b>10.972.565</b>	<b>3.879.235.025</b>	<b>3.890.207.590</b>	<b>73,2%</b>	<b>91,3%</b>
				03.02-Aquisi	03.02.01-Mercadorias	86.448.278	86.448.278	0	0	0	0	0	0,0%	0,0%
					03.02.02-Matérias Primas	1.599.000	1.599.000	52.281	52.281	0	52.281	52.281	0,0%	3,3%
					03.02.03.01-Medicamentos	244.860.000	244.860.000	101.293.853	101.293.853	9.351.898	91.941.955	101.293.853	1,9%	41,4%
					03.02.03.02-Produtos Alimentares Para	49.966.555	49.966.555	49.952.264	49.952.264	8.985.035	40.967.229	49.952.264	0,9%	100,0%
					03.02.03.03-Roupa E Calçado	84.028.316	83.058.316	70.745.198	70.745.198	60.780	70.684.418	70.745.198	1,3%	85,2%
					03.02.03.04-Pequenos Equipamentos	9.062.731	8.762.731	6.620.307	6.620.307	0	6.620.307	6.620.307	0,1%	75,6%
					03.02.03.90-Produtos Diversos	4.756.292	4.756.292	4.338.105	4.338.105	42.640	4.295.465	4.338.105	0,1%	91,2%
					03.02.04-Outros Aprovisionamentos	8.490.152	8.490.152	7.074.352	7.074.352	7.855	7.066.497	7.074.352	0,1%	83,3%
			03.02.05.02-Munições E Explosivos		3.000.000	3.000.000	1.269.500	1.269.500	0	1.269.500	1.269.500	0,0%	42,3%	
			03.02.05.90-Material Diverso		7.100.000	7.100.000	2.186.452	2.186.452	0	2.186.452	2.186.452	0,0%	30,8%	
					<b>03.02-Aquisição De Bens E Serviços Total</b>	<b>499.311.324</b>	<b>498.041.324</b>	<b>243.532.312</b>	<b>243.532.312</b>	<b>18.448.208</b>	<b>225.084.104</b>	<b>243.532.312</b>	<b>4,6%</b>	<b>48,9%</b>
			03.03-Forma	03.03.01-Água	45.534.000	45.720.534	39.836.853	39.836.853	1.771.877	38.064.976	39.836.853	0,7%	87,1%	
				03.03.02-Electricidade	118.748.907	119.513.118	71.794.338	71.794.338	659.736	71.134.602	71.794.338	1,4%	60,1%	
				03.03.03-Combustíveis E Lubrificantes	124.150.800	125.023.023	102.261.694	102.261.694	1.870.233	100.391.461	102.261.694	1,9%	81,8%	
				03.03.04-Conservação E Manutenção	49.907.210	56.978.466	55.321.920	55.321.920	1.869.136	53.452.784	55.321.920	1,0%	97,1%	
				03.03.05-Equipamentos De Desgaste R	18.581.817	18.451.117	10.939.391	10.939.391	1.200	10.938.191	10.939.391	0,2%	59,3%	
				03.03.06-Consumo De Secretaria	45.233.137	44.927.060	33.982.968	33.982.968	589.553	33.393.415	33.982.968	0,6%	75,6%	
				03.03.07-Rendas E Alugueros	85.829.677	86.947.624	78.432.630	78.432.630	19.529	78.413.101	78.432.630	1,5%	90,2%	
				03.03.08-Representação	5.334.373	4.715.891	2.427.887	2.427.887	0	2.427.887	2.427.887	0,0%	51,5%	
				03.03.09-Comunicações	57.900.276	57.710.596	39.972.019	39.972.019	142.000	39.830.019	39.972.019	0,8%	69,3%	
				03.03.10-Seguros	38.270.231	36.660.352	21.033.782	21.033.782	0	21.033.782	21.033.782	0,4%	57,4%	
				03.03.11-Vigilância E Segurança	43.665.879	42.269.517	34.073.873	34.073.873	363.820	33.710.053	34.073.873	0,6%	80,6%	
				03.03.12.01-Residente	29.605.596	28.869.093	22.557.103	22.557.103	1.615.428	20.941.675	22.557.103	0,4%	78,1%	
				03.03.12.02-Ass. Tec. - Não Residente	1.850.000	710.000	0	0	0	0	0	0,0%	0,0%	
				03.03.13-Deslocações E Estadias	64.549.919	65.121.530	40.482.842	40.482.842	724.253	39.758.589	40.482.842	0,8%	62,2%	
				03.03.14-Limpeza, Higiene E Conforto	40.791.787	38.621.378	32.457.609	32.457.609	1.516.602	30.941.007	32.457.609	0,6%	84,0%	
			03.03.15-Formação	29.597.459	28.410.065	22.781.882	22.781.882	104.016	22.677.866	22.781.882	0,4%	80,2%		
			03.03.90-Outros Fornecimentos	60.742.981	61.643.285	61.640.649	61.640.649	971.185	60.669.464	61.640.649	1,2%	100,0%		
				<b>03.03-Fornecimentos E Serviços Externos Total</b>	<b>860.294.049</b>	<b>862.292.649</b>	<b>669.997.440</b>	<b>669.997.440</b>	<b>12.218.568</b>	<b>657.778.872</b>	<b>669.997.440</b>	<b>12,6%</b>	<b>77,7%</b>	
			03.05-Transf	03.05.01.90-Outras Transferências	43.774.500	43.598.500	40.306.258	40.306.258	0	40.306.258	40.306.258	0,8%	92,4%	
				03.05.02.02-Organismos Não-Governan	1.400.000	1.400.000	657.972	657.972	0	657.972	657.972	0,0%	47,0%	
				03.05.03.01.04-Pensões De Reserva	56.397.408	56.397.408	47.742.718	47.742.718	0	47.742.718	47.742.718	0,9%	84,7%	
				03.05.03.02-Bolsas De Estudo	295.617.753	295.617.753	295.611.042	295.611.042	0	295.611.042	295.611.042	5,6%	100,0%	
				03.05.03.90-Outras Transferências	2.000.000	2.000.000	1.464.820	1.464.820	0	1.464.820	1.464.820	0,0%	73,2%	
				03.05.04.01-Quotas A Organismos Inter	4.330.700	4.150.700	2.147.703	2.147.703	0	2.147.703	2.147.703	0,0%	51,7%	
				03.05.04.02-Outras Transferências	0	0	0	0	0	0	0	0,0%	0,0%	
					<b>03.05-Transferências Correntes Total</b>	<b>403.520.361</b>	<b>403.164.361</b>	<b>387.930.513</b>	<b>387.930.513</b>	<b>0</b>	<b>387.930.513</b>	<b>387.930.513</b>	<b>7,3%</b>	<b>96,2%</b>
			03.07-Outra	03.07.02-Impostos E Taxas	723.032	723.032	422.222	422.222	0	422.222	422.222	0,0%	58,4%	
				03.07.90-Outras Despesas Correntes	64.683.416	64.683.416	56.267.157	56.267.157	0	56.267.157	56.267.157	1,1%	87,0%	
				<b>03.07-Outras Despesas Correntes Total</b>	<b>65.406.448</b>	<b>65.406.448</b>	<b>56.689.379</b>	<b>56.689.379</b>	<b>0</b>	<b>56.689.379</b>	<b>56.689.379</b>	<b>1,1%</b>	<b>86,7%</b>	
				<b>03-Despesas Correntes Total</b>	<b>6.087.600.644</b>	<b>6.088.000.644</b>	<b>5.248.357.234</b>	<b>5.248.357.234</b>	<b>41.639.341</b>	<b>5.206.717.893</b>	<b>5.248.357.234</b>	<b>98,7%</b>	<b>86,2%</b>	
			04-Despesa	04.01-Imob	04.01.05-Maquinaria E Equipamentos B	780.000	380.000	232.989	232.989	0	232.989	232.989	0,0%	61,3%
					04.01.07-Equipamentos De Carga E Tra	2.400.000	100.000	54.900	54.900	0	54.900	54.900	0,0%	54,9%
					04.01.08-Equipamentos Administrativos	8.259.000	10.559.000	10.558.725	10.558.725	0	10.558.725	10.558.725	0,2%	100,0%
					04.01.90-Outras Imobilizações Corpórea	1.645.500	1.645.500	782.590	782.590	0	782.590	782.590	0,0%	47,6%
					<b>04.01-Imobilizações Corpóreas Total</b>	<b>13.084.500</b>	<b>12.684.500</b>	<b>11.629.204</b>	<b>11.629.204</b>	<b>0</b>	<b>11.629.204</b>	<b>11.629.204</b>	<b>0,2%</b>	<b>91,7%</b>
				<b>04-Despesas De Capital Total</b>	<b>13.084.500</b>	<b>12.684.500</b>	<b>11.629.204</b>	<b>11.629.204</b>	<b>0</b>	<b>11.629.204</b>	<b>11.629.204</b>	<b>0,2%</b>	<b>91,7%</b>	
FUN Total				6.100.685.144	6.100.685.144	5.259.986.438	5.259.986.438	41.639.341	5.218.347.097	5.259.986.438	99,0%	86,2%		
ADIANTAMENTOS POR REGULARIZAR Total						55.753.791	55.753.791		55.753.791	55.753.791				
Total Geral				6.100.685.144	6.100.685.144	5.315.740.229	5.315.740.229	41.639.341	5.274.100.888	5.315.740.229	100,0%	87,1%		

**MAPA II.1.4 - ADIANTAMENTOS DE FUNDOS POR REGULARIZAR 4º TRIMESTRE 2011**

Estrutura nível 2	Estrutura nível 3	DES	REC	Por Regularizar	Inst.credito	Inst.credito
	Ec_Adiantam_Assembleia Nacional	703.412.644	664.902.546	38.510.098	ANS	EGN
	Ec_Adiantam_Comissao Nacional Das Eleicoes	20.217.597	15.531.507	4.686.090	CNE	EGN
	Ec_Adiantam_Conselho Superior De Magistratura	8.166.298	0	8.166.298	CSM	EGN
	Ec_Adiantam_Ministerio Das Financas, Plano Desenv. Regional	201.920.450	149.793.313	52.127.137	MF	GOV
	Ec_Adiantam_Procuradoria Geral Da Republica	42.685.009	28.570.461	14.114.548	PGR	EGN
	Ec_Adiantam_Tribunal De Contas	81.590.315	81.999.730	-409.415	TC	EGN
	Ec_Adiantam_Comissão Recensamento Eleitoral Da Boa Vista	2.352.368	2.004.794	347.574	CRE - BV	GOV
	Ec_Adiantam_Comissão Recensamento Eleitoral Da Brava	1.885.045	2.112.389	-227.344	CRE - BR	GOV
	Ec_Adiantam_Comissão Recensamento Eleitoral De Paúl	2.141.806	1.641.524	500.282	CRE - PL	GOV
	Ec_Adiantam_Comissão Recensamento Eleitoral De Porto Novo	2.125.431	1.812.388	313.043	CRE - PN	GOV
	Ec_Adiantam_Comissão Recensamento Eleitoral De R.Brava	1.047.066	968.688	78.378	CRE - RBR	GOV
	Ec_Adiantam_Comissão Recensamento Eleitoral De R.Grande De S.Antão	2.056.041	1.854.043	201.998	CRE - RGSA	GOV
	Ec_Adiantam_Comissão Recensamento Eleitoral De R.Grande De Santiago	1.687.410	1.624.690	62.720	CRE - RGST	GOV
	Ec_Adiantam_Comissão Recensamento Eleitoral De S.Catarina De Fogo	844.485	477.191	367.294	CRE - SCFO	GOV
	Ec_Adiantam_Comissão Recensamento Eleitoral De S.Domingos	2.206.134	1.988.198	217.936	CRE - SD	GOV
	Ec_Adiantam_Comissão Recensamento Eleitoral De S.Filipe	2.448.020	1.537.323	910.697	CRE - SF	GOV
	Ec_Adiantam_Comissão Recensamento Eleitoral De S.Lourenço Dos Orgãos	2.116.896	1.443.010	673.886	CRE- SLO	GOV
	Ec_Adiantam_Comissão Recensamento Eleitoral De S.Miguel	2.205.156	2.109.234	95.922	CRE - SM	GOV
	Ec_Adiantam_Comissão Recensamento Eleitoral De S.Salvador Do Mundo	1.946.120	1.745.163	200.957	CRE - SSM	GOV
	Ec_Adiantam_Comissão Recensamento Eleitoral De Tarrafal De S.Nicolau	1.556.515	1.928.188	-371.673	CRE - TRSN	GOV
	Ec_Adiantam_Comissão Recensamento Eleitoral De Tarrafal De Santiago	2.636.820	2.338.772	298.048	CRE - TR	GOV
	Ec_Adiantam_Comissão Recensamento Eleitoral Do Maio	2.084.388	1.465.947	618.441	CRE - MA	GOV
	Ec_Adiantam_Comissão Recensamento Eleitoral Dos Mosteiros	1.624.725	1.383.967	240.758	CRE - MO	GOV
	Ec_Adiantam_Comissão Recenseamento Eleitoral Da Praia	3.712.450	2.911.709	800.741	CRE - PR	GOV
	Ec_Adiantam_Comissão Recenseamento Eleitoral De S.Catarina De Santiago	2.165.512	1.209.142	956.370	CRE - SC	GOV
	Ec_Adiantam_Comissão Recenseamento Eleitoral De S.Cruz	2.899.388	2.394.452	504.936	CRE - SZ	GOV
	Ec_Adiantam_Comissão Recenseamento Eleitoral De S.Vicente	3.600.799	2.512.978	1.087.821	CRE - SV	GOV
	Ec_Adiantam_Comissão Recenseamento Eleitoral Do Sal	1.365.348	1.333.265	32.083	CRE - SL	GOV
	Ec_Adiantam_Estado Maior Das Forcas Armadas ( Emfa )	668.550.459	633.775.200	34.775.259	EMFA	FSA
	Ec_Adiantam_Hospital Baptista De Sousa	103.944.513	101.690.611	2.253.902	HBS	FSA
	Ec_Adiantam_Inst Nacional De Metereologia E Geofisica	13.500.148	13.700.116	-199.968	INMG	FSA
	Ec_Regiao Sanitaria Santiago Norte	36.701.266	17.776.668	18.924.598	RSSN	FSA
Op_Tesouraria_Entrada	Op_Tesouraria_Entrada_Outras	2.495.000	2.495.000	0	MF	GOV
Op_Tesouraria_Saida	Op_Tesouraria_Saida_Outras	402.772.875	334.916.135	67.856.740	MF	GOV
<b>Total Geral</b>		<b>2.332.664.497</b>	<b>2.083.948.342</b>	<b>248.716.155</b>		

26%	EGN	65.067.619	<b>MF</b>	119.983.877
51%	GOV	127.894.745	CRE	7.910.868
22%	FSA	55.753.791		
	<b>Total do Ano</b>	<b>248.716.155</b>		



**Mapa II.1.5 - Amortização de Empréstimos 4º Trimestre 2011**

<b>Class. Econom1</b>	<b>Class. Econom2</b>	<b>Económica3 Descrição</b>	<b>Dotações Orçamentais</b>	<b>Orçamento Corrigido</b>	<b>Cabimentado</b>	<b>Liquidado</b>	<b>Pagamentos Jan. a Dezembro</b>
20.01.01	Op.Fin.Activas - Imobilizações Fin.	05.02.01.01-De Partes De Capita	50.000.000	50.000.000	46.076.063	46.076.063	46.076.063
		05.02.02.01-Empréstimos De Retrocessão	3.954.745.752	3.954.745.752	0	0	0
40.20.01	Enc.Com. - Encargos Da Dívida In	05.02.03.01.02-Dívida Interna de Médio e Longo Praz	5.190.000.000	5.190.000.000	0	0	0
40.20.02	Enc.Com. - Encargos Da Dívida E	05.02.03.02.02-Dívida Externa de Médio e Longo Pra	1.915.009.200	1.940.009.200	1.815.153.768	1.815.153.768	1.815.153.768
		09.02.06-Despesa - Adiantamento Concedidos	0	0	0	0	0
<b>Total Geral</b>	<b>Total Geral</b>		<b>11.109.754.952</b>	<b>11.134.754.952</b>	<b>1.861.229.831</b>	<b>1.861.229.831</b>	<b>1.861.229.831</b>

## CONTAS PROVISÓRIAS

4º TRIMESTRE 2011

Mapa IV - Receitas Globais ds Serviços e Fundos autónomos segundo classificação económica e orgânica

O_NATRO_DET	MECC - Agência Caboverdiana De Investimentos	GPM - Instituto Caboverdiano para Igualdade e Equidade do Género	MITM - Instituto De Estradas	MITM - Instituto Marítimo Portuario	MITM - Fundo Autónomo Manutenção Rodoviária	MAA - Instituto Nacional De Desenvolvemento Das Pescas	MITM - Laboratório De Engenharia Civil	MS - Hospital Central Baptista De Sousa	MS - Hospital Central Agostinho Neto	MS - Centro Nacional De Desenvolvemento Sanitário	MFAP - Instituto Nacional De Estatística	
INV	01.02.01.01-Juros De Mora											
	01.02.01.90-Outras Multas E Penalidades			2.640.346								
	01.02.02.01.07-Serviços De Exploração De Água											
	01.02.02.01.90-Taxas De Serviços Diversos	3.634.500		0	569.938.517							
	01.02.02.02.01-Emolumentos De Portos E Capitancias			73.460.048								
	01.02.02.02.02-Judiciais											
	01.02.02.02.03-Registos E Notariais											
	01.02.02.02.04-Judiciais De Contencioso Fiscal-Aduaneiro											
	01.02.02.02.05-Custas Judiciais De Contencioso Fiscal-Aduaneiro											
	01.02.02.02.06-Emolumentos De Secretaria			642.144								
	01.02.02.02.90-Outros Emolumentos			5.255.555								
	01.02.02.03.01-Serviços De Portos E Capitania											
	01.02.02.03.02-Serviços De Justiça											
	01.02.02.03.03-Serviços Dos Registos E Notariais											
	01.02.02.03.04-Serviços Judiciais - Contencioso Fiscal-Aduaneiro											
	01.02.02.03.90-Serviços Diversos		0	363.050		8.033.571						
	01.02.02.04.01-Serviços De Vistoria			0								
	01.02.02.04.03-Serviços Médico-Hospitalares							109.620.811	122.381.353			
	01.02.02.04.06-Serviços De Água											
	01.02.02.04.90-Serviços Diversos						12.151.087					
	01.02.03.03-Rendas Diversas De Concessões											
	01.02.03.07-Rendas Diversas					2.248.662						
	01.02.03.08-Alugueres De Equipamentos											
	01.02.06.01.90-Outras Transferências											
	01.02.07.03-Publicações E Impressos										0	
	01.02.07.90-Outros											
	01.02.08.90-Outras Receitas Correntes			1.085.200		24.494.197						
	01.02.08.99-Outras Receitas Extraordinárias											
	02.01.90-Outras Imobilizações											
	02.02.04-Maquinaria E Equipamentos											
INV Total		3.634.500	0	0	83.446.343	569.938.517	34.776.430	12.151.087	109.620.811	122.381.353	0	0
OPT		84.290.177	10.840.771	26.940.093	36.253.762		17.039.112	9.991.165			13.083.874	132.281.614
Total Geral		87.924.677	10.840.771	26.940.093	119.700.105	569.938.517	51.815.542	22.142.252	109.620.811	122.381.353	13.083.874	132.281.614

## CONTAS PROVISÓRIAS

4º TRIMESTRE 2011

Mapa IV - Receitas Globais ds Serviços e Fundos autónomos segundo classificação económica e orgânica

		MJ - Comissão De Coordenação E Combate À Droga	TC - Cofre Tribunal De Contas	Cofre Geral De Justiça	MDR - INIDA	Mees - Fundação Caboverdiana De Acção Social E Escolar	MEES - Instituto Pedagógico	Instituto De Emprego E Formação Profissional	MJEDRH - Centro De Juventude	MC - Arquivo Histórico Nacional	MC - Instituto Da Biblioteca Nacional E Do Livro	MC - Instituto De Investigação E Património Cultural
O_NATRO_DET												
INV	01.02.01.01-Juros De Mora											
	01.02.01.90-Outras Multas E Penalidades			0								
	01.02.02.01.07-Serviços De Exploração De Água											
	01.02.02.01.90-Taxas De Serviços Diversos				0							
	01.02.02.02.01-Emolumentos De Portos E Capitánias											
	01.02.02.02.02-Judiciais			0								
	01.02.02.02.03-Registos E Notariais			345.189.680								
	01.02.02.02.04-Judiciais De Contencioso Fiscal-Aduaneiro			0								
	01.02.02.02.05-Custas Judiciais De Contencioso Fiscal-Aduaneiro			0								
	01.02.02.02.06-Emolumentos De Secretaria					0	16.958.124					
	01.02.02.02.90-Outros Emolumentos		10.180.561	43.487.867								
	01.02.02.03.01-Serviços De Portos E Capitania											
	01.02.02.03.02-Serviços De Justiça			0								
	01.02.02.03.03-Serviços Dos Registos E Notariais			0								
	01.02.02.03.04-Serviços Judiciais - Contencioso Fiscal-Aduaneiro			0								
	01.02.02.03.90-Serviços Diversos										12.539.620	
	01.02.02.04.01-Serviços De Vistoria											
	01.02.02.04.03-Serviços Médico-Hospitalares											
	01.02.02.04.06-Serviços De Água											
	01.02.02.04.90-Serviços Diversos											
	01.02.03.03-Rendas Diversas De Concessões											
	01.02.03.07-Rendas Diversas				6.094.298				0			
	01.02.03.08-Alugueres De Equipamentos				0							
	01.02.06.01.90-Outras Transferências											
	01.02.07.03-Publicações E Impressos			0								
	01.02.07.90-Outros				0							
	01.02.08.90-Outras Receitas Correntes			0	0							
	01.02.08.99-Outras Receitas Extraordinárias											
	02.01.90-Outras Imobilizações											
	02.02.04-Maquinaria E Equipamentos											
INV Total		0	10.180.561	388.677.547	6.094.298	0	16.958.124	0	0	0	12.539.620	0
OPT		14.779.144			30.855.685	362.526.378	77.324.036	62.375.260	31.197.006	33.581.622	25.740.229	43.584.127
Total Geral		14.779.144	10.180.561	388.677.547	36.949.983	362.526.378	94.282.160	62.375.260	31.197.006	33.581.622	38.279.849	43.584.127

## CONTAS PROVISÓRIAS

4º TRIMESTRE 2011

Mapa IV - Receitas Globais ds Serviços e Fundos autónomos segundo classificação económica e orgânica

O_NATRO_DET	Mees - Universidade De Cabo Verde	MAA - Instituto Nacional De Meteorologia E Geofísica	MAA - Instituto Nacional De Gestão De Recursos Hídricos	MNECC - Fundo Autónomo De Solidariedade	MNECC - Instituto Das Comunidades	MTFS - Instituto Caboverdiano Da Criança e do Adolescente	Total Geral
INV	01.02.01.01-Juros De Mora			0			0
	01.02.01.90-Outras Multas E Penalidades						2.640.346
	01.02.02.01.07-Serviços De Exploração De Água		74.623.745				74.623.745
	01.02.02.01.90-Taxas De Serviços Diversos	125.000.000					698.573.017
	01.02.02.02.01-Emolumentos De Portos E Capitancias						73.460.048
	01.02.02.02.02-Judiciais						0
	01.02.02.02.03-Registos E Notariais						345.189.680
	01.02.02.02.04-Judiciais De Contencioso Fiscal-Aduaneiro						0
	01.02.02.02.05-Custas Judiciais De Contencioso Fiscal-Aduaneiro						0
	01.02.02.02.06-Emolumentos De Secretaria	367.496.064					385.096.332
	01.02.02.02.90-Outros Emolumentos		90.000	14.000			59.027.983
	01.02.02.03.01-Serviços De Portos E Capitania						0
	01.02.02.03.02-Serviços De Justiça						0
	01.02.02.03.03-Serviços Dos Registos E Notariais						0
	01.02.02.03.04-Serviços Judiciais - Contencioso Fiscal-Aduaneiro						0
	01.02.02.03.90-Serviços Diversos						20.936.241
	01.02.02.04.01-Serviços De Vistoria						0
	01.02.02.04.03-Serviços Médico-Hospitalares						232.002.164
	01.02.02.04.06-Serviços De Água			933.550			933.550
	01.02.02.04.90-Serviços Diversos			51.840			12.202.927
	01.02.03.03-Rendas Diversas De Concessões						0
	01.02.03.07-Rendas Diversas						8.342.960
	01.02.03.08-Alugueres De Equipamentos						0
	01.02.06.01.90-Outras Transferências		0				0
	01.02.07.03-Publicações E Impressos						0
	01.02.07.90-Outros			234.310			234.310
	01.02.08.90-Outras Receitas Correntes						25.579.397
	01.02.08.99-Outras Receitas Extraordinárias		15.268	400			15.668
	02.01.90-Outras Imobilizações			0			0
	02.02.04-Maquinaria E Equipamentos			0			0
INV Total		367.496.064	125.105.268	75.857.845	0	0	1.938.858.368
OPT		273.867.410			28.721.948	29.436.605	1.376.660.415
Total Geral		641.363.474	125.105.268	75.857.845	28.721.948	29.436.605	3.315.518.783

**CONTAS PROVISÓRIAS 4º TRIMESTRE 2011**  
**Mapa V - Despesas Globais dos Serviços e Fundos autônomos segundo classificação econômica e orgânica**

O_NAT	RO_N1	RO_N2	RO_DET	MECC - Agência Caboverdiana De Investimentos	GPM - Instituto Caboverdiano para Igualdade e Equidade do Gênero	MITM - Instituto De Estradas	MITM - Instituto Marítimo Portuario	MITM - Fundo Autônomo De Manutenção Rodoviária	MAA - Instituto Nacional De Desenvolvimento Das Pescas	MITM - Laboratório De Engenharia Civil
FUN	03-Despesas Correntes	03.01-Despesas Correntes	03.01.01.01-Pessoal Do Quadro Especial	0						
			03.01.01.02-Pessoal Do Quadro	2.130.433		15.965.085	71.726.160	2.497.260	26.083.631	12.878.676
			03.01.01.03-Pessoal Contratado	50.240.472	5.809.686		2.706.233	1.209.946		1.129.855
			03.01.01.04-Gratificações Permanentes				2.233.551	850.500		
			03.01.01.05-Subsídios Permanentes	714.860	93.191	1.430.088		188.996		0
			03.01.01.06-Despesas De Representação				0			
			03.01.02.01-Gratificações Eventuais				278.536		1.079.997	134.646
			03.01.02.02-Horas Extraordinárias	337.437	104.926		46.744	21.881	88.972	0
			03.01.02.03-Alimentação E Alojamento							
			03.01.02.04-Subsídio De Instalação				0			
			03.01.02.90-Remunerações Diversas				840.001		0	
			03.01.03.01-Encargos Com A Saúde							
			03.01.03.02-Abono De Família				126.199			
			03.01.03.03-Contribuições Para A Segurança Social	6.923.539	901.158	2.607.855	3.552.284	132.756	3.858.232	1.856.013
			03.01.03.04-Seguros Acidentes Trabalho	82.904	23.109	26.621	340.382	13.416	130.034	85.878
			03.01.03.90-Encargos Diversos							
			03.01.04.01-Aumento Salarial	0		0	0			0
			03.01.04.02-Recrutamentos E Nomeações	0		0				0
			03.01.04.03-Progressões		0					0
			03.01.04.04-Reclassificações							
			03.01.04.05-Reingressos							
			03.01.04.06-Promoções							
			03.01.04.90-Outras Dotações	0		0	0			0
			03.01.90-Outras Despesas Com Pessoal	0						0
			<b>03.01-Despesa Com Pessoal Total</b>	<b>60.429.645</b>	<b>6.932.070</b>	<b>20.029.649</b>	<b>81.850.090</b>	<b>4.914.755</b>	<b>31.240.866</b>	<b>16.085.068</b>
		03.02-Aquisição De Bens E Serviços	03.02.01-Mercadorias							
			03.02.02-Matérias Primas							
			03.02.03.01-Medicamentos							
			03.02.03.02-Produtos Alimentares Para Não Funcionários							
			03.02.03.03-Roupa E Calçado				23.420			0
			03.02.03.04-Pequenos Equipamentos							
			03.02.03.90-Produtos Diversos							
			03.02.04-Outros Aprovevisionamentos							
			03.02.05.02-Munições E Explosivos							
			03.02.05.90-Material Diverso							
			<b>03.02-Aquisição De Bens E Serviços Total</b>	<b>0</b>	<b>0</b>	<b>0</b>	<b>23.420</b>	<b>0</b>	<b>0</b>	<b>0</b>
		03.03-Fornecimentos E Serviços Externos	03.03.01-Água	425.837	160.215	162.341	313.283	51.171	0	20.808
			03.03.02-Electricidade	1.700.747	568.161	303.928	2.846.816	139.843	0	384.611
			03.03.03-Combustíveis E Lubrificantes	725.000	405.000	399.000	450.611	198.693	0	194.270
			03.03.04-Conservação E Manutenção	357.896	46.523	183.965	1.513.714	210.192	0	150.839
			03.03.05-Equipamentos De Desgaste Rápido	13.900	17.900		473.047	19.000	0	65.500
			03.03.06-Consumo De Secretaria	742.878	179.960	265.996	966.375	128.610	0	116.251
			03.03.07-Rendas E Alugueres	4.800.000			4.050.171	542.000	0	
			03.03.08-Representação	289.900		72.861		0	0	0
			03.03.09-Comunicações	1.176.135	476.390	440.434	1.749.600	154.401	0	158.452
			03.03.10-Seguros	46.757	15.214	54.494	211.398	68.502	0	12.922
			03.03.11-Vigilância E Segurança	3.260.587	1.020.000	473.447	0		0	418.600
			03.03.12.01-Residente	1.644.316	0	265.125		1.164.620	0	52.975
			03.03.12.02-Ass. Tec. - Não Residente					0		
			03.03.13-Deslocações E Estadias	1.405.415	0	763.343	2.079.166	293.113	0	628.649
			03.03.14-Limpeza, Higiêne E Conforto	45.541	79.916	426.244	1.074.415	28.319	0	0
			03.03.15-Formação		30.000	3.000			0	18.000
			03.03.90-Outros Fornecimentos	1.009.752	124.347	429.976	1.055.131	92.103	0	113.764
			<b>03.03-Fornecimentos E Serviços Externos Total</b>	<b>17.644.661</b>	<b>3.123.626</b>	<b>4.244.154</b>	<b>16.783.727</b>	<b>3.090.567</b>	<b>0</b>	<b>2.335.641</b>
		03.05-Transferências Correntes	03.05.01.90-Outras Transferências							
			03.05.02.02-Organismos Não-Governamentais							
			03.05.03.01.04-Pensões De Reserva							
			03.05.03.02-Bolsas De Estudo							
			03.05.03.90-Outras Transferências							
			03.05.04.01-Quotas A Organismos Internacionais					595.431		
			03.05.04.02-Outras Transferências							
			<b>03.05-Transferências Correntes Total</b>	<b>0</b>	<b>0</b>	<b>0</b>	<b>0</b>	<b>595.431</b>	<b>0</b>	<b>0</b>
		03.07-Outras Despesas Correntes	03.07.02-Impostos E Taxas						0	
			03.07.90-Outras Despesas Correntes						0	
			<b>03.07-Outras Despesas Correntes Total</b>	<b>0</b>	<b>0</b>	<b>0</b>	<b>0</b>	<b>0</b>	<b>0</b>	<b>0</b>
			<b>03-Despesas Correntes Total</b>	<b>78.074.306</b>	<b>10.055.696</b>	<b>24.273.803</b>	<b>98.657.237</b>	<b>8.600.753</b>	<b>31.240.866</b>	<b>18.420.709</b>
	04-Despesas De Capital	04.01-Imobilizações Corpóreas	04.01.05-Maquinaría E Equipamentos Basicos	232.989						
			04.01.07-Equipamentos De Carga E Transporte	0						
			04.01.08-Equipamentos Administrativos	0				78.701	0	
			04.01.90-Outras Imobilizações Corpóreas						0	
			<b>04.01-Imobilizações Corpóreas Total</b>	<b>232.989</b>	<b>0</b>	<b>0</b>	<b>0</b>	<b>78.701</b>	<b>0</b>	<b>0</b>
			<b>04-Despesas De Capital Total</b>	<b>232.989</b>	<b>0</b>	<b>0</b>	<b>0</b>	<b>78.701</b>	<b>0</b>	<b>0</b>
<b>FUN Total</b>				<b>78.307.295</b>	<b>10.055.696</b>	<b>24.273.803</b>	<b>98.657.237</b>	<b>8.679.454</b>	<b>31.240.866</b>	<b>18.420.709</b>
<b>Out</b>										
<b>Total Geral</b>				<b>78.307.295</b>	<b>10.055.696</b>	<b>24.273.803</b>	<b>98.657.237</b>	<b>8.679.454</b>	<b>31.240.866</b>	<b>18.420.709</b>

**CONTAS PROVISÓRIAS 4º TRIMESTRE 2011**  
**Mapa V - Despesas Globais dos Serviços e Fundos autónomos segundo classificação económica e orgânica**

O_NAT	RO_N1	RO_N2	RO_DET	MS - Hospital Central Baptista De Sousa	MS - Hospital Central Agostinho Neto	MS - Centro Nacional De Desenvolvimento Sanitário	MS - Regiao Sanitária Santiago Norte	Forças Armadas	MAI - Polícia Nacional	MFAP - Instituto Nacional De Estatística
FUN	03-Despesas Correntes	03.01-Despesas Correntes	03.01.01.01-Pessoal Do Quadro Especial					3.230.880		
			03.01.01.02-Pessoal Do Quadro			4.256.340		382.667.040	1.142.125.840	66.661.503
			03.01.01.03-Pessoal Contratado	65.496.888	47.051.877		6.265.697	1.231.104	11.576.406	16.579.865
			03.01.01.04-Gratificações Permanentes	3.025.950	1.500.000	446.472	1.227.875	358.187		
			03.01.01.05-Subsídios Permanentes				106.566	1.091.755	170.004.573	7.742.811
			03.01.01.06-Despesas De Representação					224.000		
			03.01.02.01-Gratificações Eventuais	3.372.255		0	206.142	70.001	12.419.457	800.313
			03.01.02.02-Horas Extraordinárias	4.500.385		0	0	0		0
			03.01.02.03-Alimentação E Alojamento	4.263.845			0	109.983.353	14.543.649	
			03.01.02.04-Subsídio De Instalação					54.000	2.502.677	
			03.01.02.90-Remunerações Diversas				0		0	
			03.01.03.01-Encargos Com A Saúde					2.059.322		
			03.01.03.02-Abono De Família		432.000	7.200	0	2.976.200	2.529.306	
			03.01.03.03-Contribuições Para A Segurança Social	7.064.640	3.851.082	0	0	9.495.200	43.545.276	12.400.021
			03.01.03.04-Seguros Acidentes Trabalho					0	11.134.213	155.560
			03.01.03.90-Encargos Diversos							
			03.01.04.01-Aumento Salarial				0			
			03.01.04.02-Recrutamentos E Nomeações				0		0	0
			03.01.04.03-Progressões					0	0	0
			03.01.04.04-Reclassificações							
			03.01.04.05-Reingressos					0	0	0
			03.01.04.06-Promoções						0	
			03.01.04.90-Outras Dotações			0	0	0		
			03.01.90-Outras Despesas Com Pessoal	657.206	726.896	0	0			
			<b>03.01-Despesa Com Pessoal Total</b>	<b>88.381.169</b>	<b>53.561.855</b>	<b>4.710.012</b>	<b>7.806.280</b>	<b>513.441.042</b>	<b>1.410.381.397</b>	<b>104.340.073</b>
		03.02-Aquisição De Bens E Serviços	03.02.01-Mercadorias							
			03.02.02-Matérias Primas							
			03.02.03.01-Medicamentos	15.489.494	76.452.461		0			
			03.02.03.02-Produtos Alimentares Para Não Funcionários	7.283.449	28.555.964		2.027.816		118.511	
			03.02.03.03-Roupa E Calçado	527.658	458.425		639.835	12.097.397	56.790.483	
			03.02.03.04-Pequenos Equipamentos	5.106.943			96.773	1.204.115		
			03.02.03.90-Produtos Diversos	4.175.201			74.779	45.485		
			03.02.04-Outros Aprovisionamentos						7.066.497	
			03.02.05.02-Munições E Explosivos						1.269.500	
			03.02.05.90-Material Diverso					2.117.000	38.578	
			<b>03.02-Aquisição De Bens E Serviços Total</b>	<b>32.582.745</b>	<b>105.466.850</b>	<b>0</b>	<b>2.839.203</b>	<b>15.463.997</b>	<b>65.283.569</b>	<b>0</b>
		03.03-Fornecimentos E Serviços Externos	03.03.01-Água	4.439.601	16.016.707	123.175	616.455	4.048.702	2.843.400	1.171.280
			03.03.02-Electricidade	7.219.387	6.000.000	383.807	75.420	8.114.706	14.298.634	3.683.447
			03.03.03-Combustíveis E Lubrificantes	2.622.783	6.145.483	225.000	2.271.712	9.102.699	53.180.809	1.285.200
			03.03.04-Conservação E Manutenção	8.419.383	15.830.916	967.276	1.262.214	2.322.770	3.998.549	548.175
			03.03.05-Equipamentos De Desgaste Rápido	438.395		68.000	530.079	1.692.428	5.089.430	336.096
			03.03.06-Consumo De Secretaria	4.137.879	2.587.514	137.471	304.773	1.736.893	3.429.473	814.361
			03.03.07-Rendas E Alugueres	1.518.111			95.780		7.607.880	9.829.327
			03.03.08-Representação					185.519	132.861	189.290
			03.03.09-Comunicações	2.821.410	2.553.400	237.670	685.196	970.976	8.603.198	1.986.223
			03.03.10-Seguros	83.461	179.902	4.204	0	7.318.399	6.138.159	515.526
			03.03.11-Vigilância E Segurança	1.106.220	3.515.028	1.233.132	1.725			1.242.000
			03.03.12.01-Residente	571.520	13.300.000	447.995	63.216	0	0	0
			03.03.12.02-Ass. Tec. - Não Residente				0			0
			03.03.13-Deslocações E Estadias	1.229.018	3.206.615	85.910	270.200	5.453.000	6.559.361	1.036.972
			03.03.14-Limpeza, Higiéne E Conforto	2.882.598	5.731.436	13.781	587.210	897.666	1.500.614	1.183.052
			03.03.15-Formação	5.000.000		0	15.400	5.366.206	11.192.507	
			03.03.90-Outros Fornecimentos	3.674.720	14.926.448	223.157	351.805	1.438.098	8.070.213	933.409
			<b>03.03-Fornecimentos E Serviços Externos Total</b>	<b>46.164.486</b>	<b>89.993.449</b>	<b>4.150.578</b>	<b>7.131.185</b>	<b>48.648.062</b>	<b>132.645.088</b>	<b>24.754.358</b>
		03.05-Transferências Correntes	03.05.01.90-Outras Transferências	307.500						
			03.05.02.02-Organismos Não-Governamentais	53.194						
			03.05.03.01.04-Pensões De Reserva					47.742.718		
			03.05.03.02-Bolsas De Estudo							
			03.05.03.90-Outras Transferências							
			03.05.04.01-Quotas A Organismos Internacionais					438.000		
			03.05.04.02-Outras Transferências							
			<b>03.05-Transferências Correntes Total</b>	<b>360.694</b>	<b>0</b>	<b>0</b>	<b>0</b>	<b>48.180.718</b>	<b>0</b>	<b>0</b>
		03.07-Outras Despesas Correntes	03.07.02-Impostos E Taxas		75.295			203.600		
			03.07.90-Outras Despesas Correntes	3.291.533	1.226.910			14.067.371	7.250.536	
			<b>03.07-Outras Despesas Correntes Total</b>	<b>3.291.533</b>	<b>1.302.205</b>	<b>0</b>	<b>0</b>	<b>14.270.971</b>	<b>7.250.536</b>	<b>0</b>
		<b>03-Despesas Correntes Total</b>		<b>170.780.627</b>	<b>250.324.359</b>	<b>8.860.590</b>	<b>17.776.668</b>	<b>640.004.790</b>	<b>1.615.560.590</b>	<b>129.094.431</b>
	04-Despesas De Capital	04.01-Imobilizações Corpóreas	04.01.05-Maquinaría E Equipamentos Basicos	0						
			04.01.07-Equipamentos De Carga E Transporte		0					
			04.01.08-Equipamentos Administrativos	1.482.065						
			04.01.90-Outras Imobilizações Corpóreas	782.590						
			<b>04.01-Imobilizações Corpóreas Total</b>	<b>2.264.655</b>	<b>0</b>	<b>0</b>	<b>0</b>	<b>0</b>	<b>0</b>	<b>0</b>
		<b>04-Despesas De Capital Total</b>		<b>2.264.655</b>	<b>0</b>	<b>0</b>	<b>0</b>	<b>0</b>	<b>0</b>	<b>0</b>
<b>FUN Total</b>				<b>173.045.282</b>	<b>250.324.359</b>	<b>8.860.590</b>	<b>17.776.668</b>	<b>640.004.790</b>	<b>1.615.560.590</b>	<b>129.094.431</b>
<b>Out</b>										
<b>Total Geral</b>				<b>173.045.282</b>	<b>250.324.359</b>	<b>8.860.590</b>	<b>17.776.668</b>	<b>640.004.790</b>	<b>1.615.560.590</b>	<b>129.094.431</b>

**CONTAS PROVISÓRIAS 4º TRIMESTRE 2011**  
**Mapa V - Despesas Globais dos Serviços e Fundos autónomos segundo classificação económica e orgânica**

O_NAT	RO_N1	RO_N2	RO_DET	MJ - Polícia Judiciária	MJ - Comissão De Coordenação E Combate À Droga	Cofre Geral De Justiça	MDR - INIDA	Mees - Fundação Caboverdiana De Acção Social E Escolar	MEES - Instituto Pedagógico	Instituto De Emprego E Formação Profissional
FUN	03-Despesas Correntes	03.01-Despesas Correntes	03.01.01.01-Pessoal Do Quadro Especial							
			03.01.01.02-Pessoal Do Quadro	95.207.844	5.948.821		29.134.003	5.882.184	78.258.014	9.955.419
			03.01.01.03-Pessoal Contratado	2.114.979		157.802.120	596.002	12.067.957	4.520.879	38.051.175
			03.01.01.04-Gratificações Permanentes	318.738		34.450.823		1.070.964		289.312
			03.01.01.05-Subsídios Permanentes	27.578.403		53.395.329	0	0	2.319.497	
			03.01.01.06-Despesas De Representação	361.599			0			226.318
			03.01.02.01-Gratificações Eventuais	8.939.233		406.613	0			
			03.01.02.02-Horas Extraordinárias	57.355	35.942	0	0	0	2.960.851	9.261
			03.01.02.03-Alimentação E Alojamento	0					0	
			03.01.02.04-Subsídio De Instalação	0		359.578				
			03.01.02.90-Remunerações Diversas							
			03.01.03.01-Encargos Com A Saúde							
			03.01.03.02-Abono De Família	773.880	28.810		0	20.998	134.798	
			03.01.03.03-Contribuições Para A Segurança Social	5.387.798		16.302.282	0	2.311.824	662.328	7.156.014
			03.01.03.04-Seguros Acidentes Trabalho	2.857.516			0			0
			03.01.03.90-Encargos Diversos							
			03.01.04.01-Aumento Salarial	0						
			03.01.04.02-Recrutamentos E Nomeações	0	0				0	0
			03.01.04.03-Progressões						0	
			03.01.04.04-Reclassificações						0	0
			03.01.04.05-Regressos						0	
			03.01.04.06-Promoções						0	
			03.01.04.90-Outras Dotações			0			0	
			03.01.90-Outras Despesas Com Pessoal			1.066.858	0		0	
			<b>03.01-Despesa Com Pessoal Total</b>	<b>143.597.345</b>	<b>6.013.573</b>	<b>263.783.603</b>	<b>29.730.005</b>	<b>21.353.927</b>	<b>88.856.367</b>	<b>55.687.499</b>
		03.02-Aquisição De Bens E Serviços	03.02.01-Mercadorias					0		
			03.02.02-Matérias Primas	52.281			0			
			03.02.03.01-Medicamentos			0				
			03.02.03.02-Produtos Alimentares Para Não Funcionários		1.978.086	1.003.403				
			03.02.03.03-Roupa E Calçado	0	147.200	0	0			
			03.02.03.04-Pequenos Equipamentos	0		177.456	0			0
			03.02.03.90-Produtos Diversos				0			
			03.02.04-Outros Aprovisionamentos	0			0			
			03.02.05.02-Munições E Explosivos	0						
			03.02.05.90-Material Diverso	30.874			0			
			<b>03.02-Aquisição De Bens E Serviços Total</b>	<b>83.155</b>	<b>2.125.286</b>	<b>1.180.859</b>	<b>0</b>	<b>0</b>	<b>0</b>	<b>0</b>
		03.03-Fornecimentos E Serviços Externos	03.03.01-Água	751.500		142.397	0	403.200	1.125.866	351.708
			03.03.02-Electricidade	3.285.000	260.229	1.274.691	0	1.257.127	1.315.916	726.219
			03.03.03-Combustíveis E Lubrificantes	5.400.000	555.917	3.790.284	0	450.000	263.000	2.281.501
			03.03.04-Conservação E Manutenção	206.587	313.172	1.259.302	0	357.907	354.356	456.019
			03.03.05-Equipamentos De Desgaste Rápido	98.752	186.925	147.557	0		6.020	
			03.03.06-Consumo De Secretaria	993.840	255.158	8.627.122	0	269.997	170.345	866.216
			03.03.07-Rendas E Alugueres	660.000		24.044.880	0	18.406.667		
			03.03.08-Representação	216.540		255.958	0	84.806		
			03.03.09-Comunicações	1.978.130	219.754	526.991	0	893.285	565.214	768.947
			03.03.10-Seguros	551.195	93.043	3.746.496	0	330.544	245.552	128.349
			03.03.11-Vigilância E Segurança	749.126		3.687.995			726.885	201.250
			03.03.12.01-Residente			562.350	0	293.619	0	
			03.03.12.02-Ass. Tec. - Não Residente		0					
			03.03.13-Deslocações E Estadias	2.549.422	137.354	2.507.467	0	197.451	432.235	1.206.946
			03.03.14-Limpeza, Higiéne E Conforto	1.716.375	311.757	4.300.611	0	300.000	335.672	627.172
			03.03.15-Formação	562.446		81.000	0	49.000	0	
			03.03.90-Outros Fornecimentos	1.954.030	1.248.197	6.017.441	0	1.193.698	62.705	555.956
			<b>03.03-Fornecimentos E Serviços Externos Total</b>	<b>21.672.943</b>	<b>3.581.506</b>	<b>60.972.542</b>	<b>0</b>	<b>24.487.301</b>	<b>5.603.766</b>	<b>8.170.283</b>
		03.05-Transferências Correntes	03.05.01.90-Outras Transferências		2.275.674			19.824.000		0
			03.05.02.02-Organismos Não-Governamentais			604.778				
			03.05.03.01.04-Pensões De Reserva							
			03.05.03.02-Bolsas De Estudo					295.611.042		
			03.05.03.90-Outras Transferências		1.314.820			150.000		
			03.05.04.01-Quotas A Organismos Internacionais			0	0			
			03.05.04.02-Outras Transferências		0					
			<b>03.05-Transferências Correntes Total</b>	<b>0</b>	<b>3.590.494</b>	<b>604.778</b>	<b>0</b>	<b>315.585.042</b>	<b>0</b>	<b>0</b>
		03.07-Outras Despesas Correntes	03.07.02-Impostos E Taxas				0			
			03.07.90-Outras Despesas Correntes	456.134		29.974.673	0			
			<b>03.07-Outras Despesas Correntes Total</b>	<b>456.134</b>	<b>0</b>	<b>29.974.673</b>	<b>0</b>	<b>0</b>	<b>0</b>	<b>0</b>
			<b>03-Despesas Correntes Total</b>	<b>165.809.577</b>	<b>15.310.859</b>	<b>356.516.455</b>	<b>29.730.005</b>	<b>361.426.270</b>	<b>94.460.133</b>	<b>63.857.782</b>
	04-Despesas De Capital	04.01-Imobilizações Corpóreas	04.01.05-Maquinaria E Equipamentos Basicos							
			04.01.07-Equipamentos De Carga E Transporte			54.900				
			04.01.08-Equipamentos Administrativos			8.997.959			0	
			04.01.90-Outras Imobilizações Corpóreas				0			
			<b>04.01-Imobilizações Corpóreas Total</b>	<b>0</b>	<b>0</b>	<b>9.052.859</b>	<b>0</b>	<b>0</b>	<b>0</b>	<b>0</b>
			<b>04-Despesas De Capital Total</b>	<b>0</b>	<b>0</b>	<b>9.052.859</b>	<b>0</b>	<b>0</b>	<b>0</b>	<b>0</b>
<b>FUN Total</b>				<b>165.809.577</b>	<b>15.310.859</b>	<b>365.569.314</b>	<b>29.730.005</b>	<b>361.426.270</b>	<b>94.460.133</b>	<b>63.857.782</b>
<b>Out</b>										
<b>Total Geral</b>				<b>165.809.577</b>	<b>15.310.859</b>	<b>365.569.314</b>	<b>29.730.005</b>	<b>361.426.270</b>	<b>94.460.133</b>	<b>63.857.782</b>

**CONTAS PROVISÓRIAS 4º TRIMESTRE 2011**  
**Mapa V - Despesas Globais dos Serviços e Fundos autónomos segundo classificação económica e orgânica**

O_NAT	RO_N1	RO_N2	RO_DET	MJEDRH - Centro De Juventude	MC - Arquivo Histórico Nacional	MC - Instituto Da Biblioteca Nacional E Do Livro	MC - Instituto De Investigação E Património Cultural	Mees - Universidade De Cabo Verde	MAA - Instituto Nacional De Meteorologia E Geofísica	MAA - Instituto Nacional De Gestão De Recursos Hídricos
FUN	03-Despesas Correntes	03.01-Despesas Correntes	03.01.01.01-Pessoal Do Quadro Especial							
			03.01.01.02-Pessoal Do Quadro		21.012.598	15.310.908	28.047.407	122.933.883	69.931.901	58.067.563
			03.01.01.03-Pessoal Contratado	22.339.438		885.536	2.559.746	357.186.793	21.186.821	7.457.722
			03.01.01.04-Gratificações Permanentes					11.842.124		257.247
			03.01.01.05-Subsídios Permanentes					0	8.818.430	1.069.252
			03.01.01.06-Despesas De Representação					147.620		
			03.01.02.01-Gratificações Eventuais					3.654.649		
			03.01.02.02-Horas Extraordinárias		58.510		242.577	1.376.253	2.781.396	421.900
			03.01.02.03-Alimentação E Alojamento					55.092	117.386	688.795
			03.01.02.04-Subsídio De Instalação						97.319	
			03.01.02.90-Remunerações Diversas		0			1.000.183		
			03.01.03.01-Encargos Com A Saúde						0	
			03.01.03.02-Abono De Família			46.800	71.999	75.001		
			03.01.03.03-Contribuições Para A Segurança Social		3.160.660	44.759	301.318	31.509.031	13.901.894	9.688.474
			03.01.03.04-Seguros Acidentes Trabalho		121.850				236.602	405.393
			03.01.03.90-Encargos Diversos							
			03.01.04.01-Aumento Salarial		0			0		
			03.01.04.02-Recrutamentos E Nomeações			0		0		0
			03.01.04.03-Progressões		0	0				0
			03.01.04.04-Reclassificações		0	0		0		
			03.01.04.05-Regressos				0	0		0
			03.01.04.06-Promoções		0					
			03.01.04.90-Outras Dotações		0		0			0
			03.01.90-Outras Despesas Com Pessoal	690.809		0	0	0	763.014	0
			<b>03.01-Despesa Com Pessoal Total</b>	<b>23.030.247</b>	<b>24.353.618</b>	<b>16.288.003</b>	<b>31.223.047</b>	<b>529.780.629</b>	<b>117.834.763</b>	<b>78.056.346</b>
		03.02-Aquisição De Bens E Serviços	03.02.01-Mercadorias							
			03.02.02-Matérias Primas		0			0		
			03.02.03.01-Medicamentos							
			03.02.03.02-Produtos Alimentares Para Não Funcionários							
			03.02.03.03-Roupa E Calçado					0		0
			03.02.03.04-Pequenos Equipamentos		0			35.020		
			03.02.03.90-Produtos Diversos							
			03.02.04-Outros Aprovisionamentos							
			03.02.05.02-Munições E Explosivos							
			03.02.05.90-Material Diverso							
			<b>03.02-Aquisição De Bens E Serviços Total</b>	<b>0</b>	<b>0</b>	<b>0</b>	<b>0</b>	<b>35.020</b>	<b>0</b>	<b>0</b>
		03.03-Fornecimentos E Serviços Externos	03.03.01-Água	359.909	210.868	536.517	301.693	1.868.279	909.765	410.406
			03.03.02-Electricidade	899.437	599.628	1.080.000	1.097.426	10.091.002	1.239.513	1.618.270
			03.03.03-Combustíveis E Lubrificantes		324.000	450.000	540.000	2.028.822	2.199.211	3.283.310
			03.03.04-Conservação E Manutenção	387.000	651.875	404.662	270.000	10.316.679	965.558	1.270.809
			03.03.05-Equipamentos De Desgaste Rápido		18.183		80.150	280.958	1.292.571	
			03.03.06-Consumo De Secretaria	468.099	498.327	134.950	88.653	3.471.730	872.078	292.459
			03.03.07-Rendas E Alugueres	1.980.000	0			1.412.000	99.285	
			03.03.08-Representação		108.000	6.581	24.098	309.450	552.023	0
			03.03.09-Comunicações	1.896.732	250.502	432.265	973.459	4.587.421	2.628.433	1.094.160
			03.03.10-Seguros	140.248	15.706	217.352	118.751	300.763	155.399	215.475
			03.03.11-Vigilância E Segurança		897.000	2.970.000	2.879.908	7.716.960	292.566	1.317.624
			03.03.12.01-Residente		324.347	482.445	83.435	526.800	608.912	550.000
			03.03.12.02-Ass. Tec. - Não Residente					0		
			03.03.13-Deslocações E Estadias	112.231	914.752	369.704	721.136	2.637.465	1.919.586	769.083
			03.03.14-Limpeza, Higiéne E Conforto	399.999	114.944	169.929	394.796	7.113.432	356.372	135.197
			03.03.15-Formação					0	352.307	8.000
			03.03.90-Outros Fornecimentos	556.073	377.460	1.799.860	624.284	7.435.731	2.918.110	486.594
			<b>03.03-Fornecimentos E Serviços Externos Total</b>	<b>7.199.728</b>	<b>5.305.592</b>	<b>9.054.265</b>	<b>8.197.789</b>	<b>60.097.492</b>	<b>17.361.689</b>	<b>11.451.387</b>
		03.05-Transferências Correntes	03.05.01.90-Outras Transferências					0		
			03.05.02.02-Organismos Não-Governamentais							
			03.05.03.01.04-Pensões De Reserva							
			03.05.03.02-Bolsas De Estudo							
			03.05.03.90-Outras Transferências							
			03.05.04.01-Quotas A Organismos Internacionais		0			0	1.114.272	
			03.05.04.02-Outras Transferências							
			<b>03.05-Transferências Correntes Total</b>	<b>0</b>	<b>0</b>	<b>0</b>	<b>0</b>	<b>0</b>	<b>1.114.272</b>	<b>0</b>
		03.07-Outras Despesas Correntes	03.07.02-Impostos E Taxas						143.327	
			03.07.90-Outras Despesas Correntes							0
			<b>03.07-Outras Despesas Correntes Total</b>	<b>0</b>	<b>0</b>	<b>0</b>	<b>0</b>	<b>0</b>	<b>143.327</b>	<b>0</b>
			<b>03-Despesas Correntes Total</b>	<b>30.229.975</b>	<b>29.659.210</b>	<b>25.342.268</b>	<b>39.420.836</b>	<b>589.913.141</b>	<b>136.454.051</b>	<b>89.507.733</b>
	04-Despesas De Capital	04.01-Imobilizações Corpóreas	04.01.05-Maquinaría E Equipamentos Basicos							0
			04.01.07-Equipamentos De Carga E Transporte							
			04.01.08-Equipamentos Administrativos							
			04.01.90-Outras Imobilizações Corpóreas							
			<b>04.01-Imobilizações Corpóreas Total</b>	<b>0</b>	<b>0</b>	<b>0</b>	<b>0</b>	<b>0</b>	<b>0</b>	<b>0</b>
			<b>04-Despesas De Capital Total</b>	<b>0</b>	<b>0</b>	<b>0</b>	<b>0</b>	<b>0</b>	<b>0</b>	<b>0</b>
<b>FUN Total</b>				<b>30.229.975</b>	<b>29.659.210</b>	<b>25.342.268</b>	<b>39.420.836</b>	<b>589.913.141</b>	<b>136.454.051</b>	<b>89.507.733</b>
<b>Out</b>										
<b>Total Geral</b>				<b>30.229.975</b>	<b>29.659.210</b>	<b>25.342.268</b>	<b>39.420.836</b>	<b>589.913.141</b>	<b>136.454.051</b>	<b>89.507.733</b>



**CONTAS PROVISÓRIAS 4º TRIMESTRE 2011**  
**Mapa V - Despesas Globais dos Serviços e Fundos autônomos segundo classificação econômica e orgânica**

O_NAT	RO_N1	RO_N2	RO_DET	MNECC - Fundo Autônomo De Solidariedade	MNECC - Instituto Das Comunidades	MTFS - Instituto Caboverdiano Da Criança e do Adolescente	Total Geral
FUN	03-Despesas Correntes	03.01-Despesas Com Pessoal	03.01.01.01-Pessoal Do Quadro Especial				3.230.880
			03.01.01.02-Pessoal Do Quadro		10.729.394	8.381.547	2.285.793.454
			03.01.01.03-Pessoal Contratado	3.708.852	5.735.499	10.755.288	856.266.836
			03.01.01.04-Gratificações Permanentes				57.871.743
			03.01.01.05-Subsídios Permanentes				274.553.751
			03.01.01.06-Despesas De Representação				959.537
			03.01.02.01-Gratificações Eventuais		279.003		31.640.845
			03.01.02.02-Horas Extraordinárias	0	84.154	119.266	13.247.810
			03.01.02.03-Alimentação E Alojamento				129.652.120
			03.01.02.04-Subsídio De Instalação				3.013.574
			03.01.02.90-Remunerações Diversas		0	637.687	2.477.871
			03.01.03.01-Encargos Com A Saúde				2.059.322
			03.01.03.02-Abono De Família				7.223.191
			03.01.03.03-Contribuições Para A Segurança Social	366.576	1.868.956	2.875.860	191.725.830
			03.01.03.04-Seguros Acidentes Trabalho				15.613.478
			03.01.03.90-Encargos Diversos				0
			03.01.04.01-Aumento Salarial				0
			03.01.04.02-Recrutamentos E Nomeações				0
			03.01.04.03-Progressões		0	0	0
			03.01.04.04-Reclassificações			0	0
			03.01.04.05-Reingressos		0	0	0
			03.01.04.06-Promoções				0
			03.01.04.90-Outras Dotações				0
			03.01.90-Outras Despesas Com Pessoal		0	0	3.904.783
			<b>03.01-Despesa Com Pessoal Total</b>	<b>4.075.428</b>	<b>18.697.006</b>	<b>22.769.648</b>	<b>3.879.235.025</b>
		03.02-Aquisição De Bens E Serviços	03.02.01-Mercadorias				0
			03.02.02-Matérias Primas				52.281
			03.02.03.01-Medicamentos				91.941.955
			03.02.03.02-Produtos Alimentares Para Não Funcionários				40.967.229
			03.02.03.03-Roupa E Calçado				70.684.418
			03.02.03.04-Pequenos Equipamentos	0	0		6.620.307
			03.02.03.90-Produtos Diversos	0	0		4.295.465
			03.02.04-Outros Aprovisionamentos	0	0		7.066.497
			03.02.05.02-Munições E Explosivos				1.269.500
			03.02.05.90-Material Diverso				2.186.452
			<b>03.02-Aquisição De Bens E Serviços Total</b>	<b>0</b>	<b>0</b>	<b>0</b>	<b>225.084.104</b>
		03.03-Fornecimentos E Serviços Externos	03.03.01-Água		127.173	172.720	38.064.976
			03.03.02-Electricidade		140.001	530.636	71.134.602
			03.03.03-Combustíveis E Lubrificantes		895.000	724.156	100.391.461
			03.03.04-Conservação E Manutenção	103.291	189.989	133.166	53.452.784
			03.03.05-Equipamentos De Desgaste Rápido	0	0	83.300	10.938.191
			03.03.06-Consumo De Secretaria	187.081	395.323	253.603	33.393.415
			03.03.07-Rendas E Alugueres			3.367.000	78.413.101
			03.03.08-Representação				2.427.887
			03.03.09-Comunicações		394.626	606.615	39.830.019
			03.03.10-Seguros		41.869	84.102	21.033.782
			03.03.11-Vigilância E Segurança				33.710.053
			03.03.12.01-Residente				20.941.675
			03.03.12.02-Ass. Tec. - Não Residente		0		0
			03.03.13-Deslocações E Estadias	309.724	1.628.993	334.278	39.758.589
			03.03.14-Limpeza, Higiene E Conforto		60.184	153.775	30.941.007
			03.03.15-Formação		0		22.677.866
			03.03.90-Outros Fornecimentos	1.566.126	1.430.276		60.669.464
			<b>03.03-Fornecimentos E Serviços Externos Total</b>	<b>2.166.222</b>	<b>5.303.434</b>	<b>6.443.351</b>	<b>657.778.872</b>
		03.05-Transferências Correntes	03.05.01.90-Outras Transferências	14.401.598		3.497.486	40.306.258
			03.05.02.02-Organismos Não-Governamentais				657.972
			03.05.03.01.04-Pensões De Reserva				47.742.718
			03.05.03.02-Bolsas De Estudo				295.611.042
			03.05.03.90-Outras Transferências				1.464.820
			03.05.04.01-Quotas A Organismos Internacionais				2.147.703
			03.05.04.02-Outras Transferências				0
			<b>03.05-Transferências Correntes Total</b>	<b>14.401.598</b>	<b>0</b>	<b>3.497.486</b>	<b>387.930.513</b>
		03.07-Outras Despesas Correntes	03.07.02-Impostos E Taxas				422.222
			03.07.90-Outras Despesas Correntes				56.267.157
			<b>03.07-Outras Despesas Correntes Total</b>	<b>0</b>	<b>0</b>	<b>0</b>	<b>56.689.379</b>
			<b>03-Despesas Correntes Total</b>	<b>20.643.248</b>	<b>24.000.440</b>	<b>32.710.485</b>	<b>5.206.717.893</b>
	04-Despesas De Capital	04.01-Imobilizações Corpóreas	04.01.05-Maquinaría E Equipamentos Basicos				232.989
			04.01.07-Equipamentos De Carga E Transporte				54.900
			04.01.08-Equipamentos Administrativos				10.558.725
			04.01.90-Outras Imobilizações Corpóreas				782.590
			<b>04.01-Imobilizações Corpóreas Total</b>	<b>0</b>	<b>0</b>	<b>0</b>	<b>11.629.204</b>
			<b>04-Despesas De Capital Total</b>	<b>0</b>	<b>0</b>	<b>0</b>	<b>11.629.204</b>
<b>FUN Total</b>				<b>20.643.248</b>	<b>24.000.440</b>	<b>32.710.485</b>	<b>5.218.347.097</b>
<b>Out</b>							
<b>Total Geral</b>				<b>20.643.248</b>	<b>24.000.440</b>	<b>32.710.485</b>	<b>5.218.347.097</b>

MAPA A.5\_ PAGAMENTO DE PROGRAMA PLURIANUAL DE INVESTIMENTOS PÚBLICOS DIRECTAMENTE AOS PROJECTOS - 4º TRIMESTRE 2011

Económica	Designação	Tesouro	Donativo	Emprestimo	Total Geral
50.01.01.01	Administração E Cidadão	34.786.930	2.046.666	421.815.900	458.649.496
50.01.01.03	Eficácia E Eficiência Do Processo Decisório		836.116		836.116
50.01.01.04	Política Integrada De Gestão De Recursos Humanos				
50.04.01.01	Desenvolvimento Institucional		4.439.600		4.439.600
55.02.01.05	Implementação De Um Sistema De Controlo De Qualidade		7.025.360		7.025.360
55.03.01.01	Reorganização E Desenvolvimento Das Pescas		59.719.424		59.719.424
55.03.01.02	Gestão Dos Recursos Haliêuticos		2.205		2.205
55.03.02.01	Desenvolvimento Da Agricultura Irrigada			1.150.344.042	1.150.344.042
55.03.02.02	Reconversão Da Agricultura De Sequeiro				
55.04.01.03	Desenvolvimento Das Estatísticas Económicas		3.000		3.000
55.04.01.05	Promoção Da Qualidade E Da Acessibilidade Das Estatísticas Oficiais		3.641.952		3.641.952
55.04.01.07	Reforço De Parceria Com O Sector Privado				
60.01.01.03	Adequação Dos Recursos De Ensino Secundário		40.564.950		40.564.950
60.01.01.04	Desenvolvimento Do Ensino Superior		387.862		387.862
60.01.01.05	Alfabetização E Educação De Adultos		8.000		8.000
60.01.01.06	Consolidação Da Acção Social Escolar		28.716.424		28.716.424
60.01.01.08	Formulação e Execução de Política Nacional de Formação de Quadros de Desenvolvimento R		19.848		19.848
65.02.01.03	Melhoria Do Acesso Social Dos Pobres E Das Comunidades Pobres				
65.03.01.01	Infraestruturas Desportivas		216.000.000		216.000.000
65.05.01.03	Incentivo Ao Voluntariado Juvenil (Pnv)		1.200		1.200
65.05.01.04	Integração Dos Jovens Na Vida Sócio-Económica Cultural E Profissional		185.322		185.322
65.05.02.02	Desenvolvimento Da Formação Inicial Para Jovens Desempregados		234.726.742		234.726.742
65.06.01.01	Saúde Reprodutiva E Saúde Das Crianças		586.257		586.257
65.06.01.02	Estruturação Do Sistema De Saúde		38.559.781	83.300.101	121.859.882
65.07.03.02	Protecção Especial A Crianças E Adolescentes Em Risco		23.707.912		23.707.912
65.08.01.01	Ajustamento E Reequacionamento Da Promoção Habitacional			729.057.262	729.057.262
70.01.01.01	Ordenamento Do Território E Planeamento Urbanístico		4.410		4.410
70.01.02.01	Gestão Integrada Dos Recursos Hídricos				
70.01.02.03	Gestão De Vulnerabilidade Ambiental		337.410		337.410
70.02.01.01	Abastecimento E Distribuição De Água		55.179.142	3.945.426	59.124.568
70.02.01.02	Recolha E Tratamento De Águas Residuais		185.355.577		185.355.577
70.02.01.03	Recolha E Tratamento De Resíduos Sólidos		227.765.565		227.765.565
70.03.01.03	Promoção Das Energias Renováveis			108.460.577	108.460.577
70.03.01.05	Desenvolvimento Das Infra-Estruturas De Produção De Energia E Água			289.546.020	289.546.020
70.04.01.01	Desenvolv. Das Infraestruturas Rodoviárias			2.033.629.781	2.033.629.781
70.04.01.02	Desenvolv. Das Infraestrut. Portuárias			5.727.392.662	5.727.392.662
70.04.01.03	Desenvolv. Das Infraestrut. Aeroportuárias			21.066.170	21.066.170
70.06.01.03	Melhoria Da Gestão Rodoviária	337.019.495		700.986.413	1.038.005.908
Total Geral		371.806.425	1.129.820.725	11.269.544.354	12.771.171.504

**CONTAS PROVISÓRIAS 4º TRIMESTRE 2011**  
**Mapa X - Programa Plurianual de Investimentos Públicos, segundo programas e subprogramas**

Codigo	PROGRAMA	SUBPROGRAMA	Total						Tesouro					
			FIN TOTAL	ORÇ ACTUAL	CABIMENTADO	LIQUIDADO	EXECUÇÃO	% Exec/INI	% Exec/actual	INICIAL	ACTUAL	CABIMENTADO	LIQUIDADO	EXECUTADO
50.01.01	Reforma e Modernização da Administração	Administração E Cidadão	1.564.437.318	1.532.549.233	842.155.319	842.155.319	842.155.319	53,8%	55,0%	953.257.001	921.368.916	325.430.366	325.430.366	325.430.366
		Eficácia E Eficiência Do Processo Decisório	669.908.715	637.908.632	538.919.296	538.919.296	538.919.296	80,4%	84,5%	550.079.684	509.613.786	481.741.797	481.741.797	481.741.797
		Política Integrada De Gestão De Recursos Humanos	180.636.135	180.636.135	167.454.650	167.454.650	167.002.650	92,5%	92,5%	154.137.471	154.137.471	146.508.330	146.508.330	146.508.330
		<b>Reforma e Modernização da Administração Pública Total</b>	<b>2.414.982.169</b>	<b>2.351.094.001</b>	<b>1.548.529.265</b>	<b>1.548.529.265</b>	<b>1.548.077.265</b>	<b>64,1%</b>	<b>65,8%</b>	<b>1.657.474.156</b>	<b>1.585.120.173</b>	<b>953.680.493</b>	<b>953.680.493</b>	<b>953.680.493</b>
50.01.02	Modernização dos serviços de Registro	Reformo Institucional Da Organização	37.176.848	52.676.848	43.221.244	43.221.244	43.221.244	116,3%	82,0%	32.176.848	47.676.848	43.221.244	43.221.244	43.221.244
		<b>Modernização dos serviços de Registro Notariado Ide. Total</b>	<b>37.176.848</b>	<b>52.676.848</b>	<b>43.221.244</b>	<b>43.221.244</b>	<b>43.221.244</b>	<b>116,3%</b>	<b>82,0%</b>	<b>32.176.848</b>	<b>47.676.848</b>	<b>43.221.244</b>	<b>43.221.244</b>	<b>43.221.244</b>
50.03.01	Melhoramento Do Funcionamento Do Poder Executivo	Direitos Humanos E Garantia Do Acesso A Justiça	69.553.890	72.353.890	57.034.313	57.034.313	57.034.313	82,0%	78,8%	51.566.000	54.366.000	53.148.249	53.148.249	53.148.249
		Reforma Da Administração Da Justiça	239.728.380	236.928.380	188.104.589	188.104.589	188.104.589	78,5%	79,4%	224.474.885	221.674.885	187.496.314	187.496.314	187.496.314
		Reforma E Modernização Do Sistema De Registo	179.000.000	163.500.000	139.331.950	139.331.950	139.331.950	77,8%	85,2%	179.000.000	163.500.000	139.331.950	139.331.950	139.331.950
		<b>Melhoramento Do Funcionamento Do Sistema De Justiça Total</b>	<b>488.282.270</b>	<b>472.782.270</b>	<b>384.470.852</b>	<b>384.470.852</b>	<b>384.470.852</b>	<b>78,7%</b>	<b>81,3%</b>	<b>455.040.885</b>	<b>439.540.885</b>	<b>379.976.513</b>	<b>379.976.513</b>	<b>379.976.513</b>
50.04.01	Descentralização e Reforço do Poder Judiciário	Desenvolvimento Institucional	53.129.851	53.129.851	31.835.463	31.835.463	31.835.463	59,9%	59,9%	30.000.000	30.000.000	25.425.209	25.425.209	25.425.209
		<b>Descentralização e Reforço do Poder Local Total</b>	<b>53.129.851</b>	<b>53.129.851</b>	<b>31.835.463</b>	<b>31.835.463</b>	<b>31.835.463</b>	<b>59,9%</b>	<b>59,9%</b>	<b>30.000.000</b>	<b>30.000.000</b>	<b>25.425.209</b>	<b>25.425.209</b>	<b>25.425.209</b>
50.05.01	Combate À Criminalidade E À Droga E Preservação Da Segurança E O.P. Total	Luta Contra A Droga	157.974.628	162.275.624	107.539.474	107.539.474	107.539.474	68,1%	66,3%	152.155.423	156.456.419	107.539.474	107.539.474	107.539.474
		<b>Combate À Criminalidade E À Droga E Preservação Da Segurança E O.P. Total</b>	<b>157.974.628</b>	<b>162.275.624</b>	<b>107.539.474</b>	<b>107.539.474</b>	<b>107.539.474</b>	<b>68,1%</b>	<b>66,3%</b>	<b>152.155.423</b>	<b>156.456.419</b>	<b>107.539.474</b>	<b>107.539.474</b>	<b>107.539.474</b>
50.05.02	Reforma E Modernização Das Forças Armadas	Reforma Das Forças Armadas	121.797.888	127.739.303	106.217.841	106.217.841	106.217.841	87,2%	83,2%	121.797.888	127.739.303	106.217.841	106.217.841	106.217.841
		<b>Reforma E Modernização Das Forças Armadas Total</b>	<b>121.797.888</b>	<b>127.739.303</b>	<b>106.217.841</b>	<b>106.217.841</b>	<b>106.217.841</b>	<b>87,2%</b>	<b>83,2%</b>	<b>121.797.888</b>	<b>127.739.303</b>	<b>106.217.841</b>	<b>106.217.841</b>	<b>106.217.841</b>
50.07.01	Organização E Modernização Da Comunicação Social	Melhoria Do Sector Da Comunicação Social	17.598.504	17.598.504	12.931.990	12.931.990	12.931.990	73,5%	73,5%	15.553.950	15.553.950	12.931.990	12.931.990	12.931.990
		<b>Organização E Modernização Da Comunicação Social Total</b>	<b>17.598.504</b>	<b>17.598.504</b>	<b>12.931.990</b>	<b>12.931.990</b>	<b>12.931.990</b>	<b>73,5%</b>	<b>73,5%</b>	<b>15.553.950</b>	<b>15.553.950</b>	<b>12.931.990</b>	<b>12.931.990</b>	<b>12.931.990</b>
55.01.01	Promoção/Desenvolvimento Do Turismo	Aumento Da Eficiência Da Administração	10.765.880	10.019.585	7.733.844	7.733.844	7.733.844	71,8%	77,2%	10.765.880	10.019.585	7.733.844	7.733.844	7.733.844
		Diversificação Dos Produtos Turísticos	20.580.000	21.826.295	15.687.289	15.687.289	15.687.289	76,2%	71,9%	20.580.000	21.826.295	15.687.289	15.687.289	15.687.289
		Formação De Recursos Humanos Para O Turismo	8.838.983	8.838.983	5.917.517	5.917.517	5.917.517	66,9%	71,0%	8.838.983	8.838.983	5.917.517	5.917.517	5.917.517
		Planeamento Turístico	5.500.000	5.500.000	3.499.811	3.499.811	3.499.811	63,6%	63,6%	5.500.000	5.500.000	3.499.811	3.499.811	3.499.811
		<b>Promoção/Desenvolvimento Do Turismo Total</b>	<b>45.684.863</b>	<b>45.684.863</b>	<b>32.838.461</b>	<b>32.838.461</b>	<b>32.838.461</b>	<b>71,9%</b>	<b>71,9%</b>	<b>45.684.863</b>	<b>45.684.863</b>	<b>32.838.461</b>	<b>32.838.461</b>	<b>32.838.461</b>
55.02.01	Consolidação E Promoção Do Sector Empresarial Nacional	Implementação De Um Sistema De Controlo De Qualidade	62.829.325	72.391.832	67.556.950	67.556.950	67.556.950	107,5%	93,3%	54.519.175	64.081.682	60.531.590	60.531.590	60.531.590
		<b>Consolidação E Promoção Do Sector Empresarial Nacional Total</b>	<b>62.829.325</b>	<b>72.391.832</b>	<b>67.556.950</b>	<b>67.556.950</b>	<b>67.556.950</b>	<b>107,5%</b>	<b>93,3%</b>	<b>54.519.175</b>	<b>64.081.682</b>	<b>60.531.590</b>	<b>60.531.590</b>	<b>60.531.590</b>
55.02.02	Desenvolver O Mercado E Promover As Exportações	Integração Externa E Promoção Das Exportações	13.978.511	14.278.511	12.864.820	12.864.820	12.864.820	92,0%	90,1%	13.978.511	14.278.511	12.864.820	12.864.820	12.864.820
		Regulamentação E Modernização Do Mercado	11.947.612	11.085.105	9.695.195	9.695.195	9.695.195	81,1%	87,5%	11.432.627	10.570.120	9.695.195	9.695.195	9.695.195
		<b>Desenvolver O Mercado E Promover As Exportações Total</b>	<b>25.926.123</b>	<b>25.363.616</b>	<b>22.560.015</b>	<b>22.560.015</b>	<b>22.560.015</b>	<b>87,0%</b>	<b>88,9%</b>	<b>25.411.138</b>	<b>24.848.631</b>	<b>22.560.015</b>	<b>22.560.015</b>	<b>22.560.015</b>
55.03.01	Reorganização E Desenvolvimento Da Pesca	Gestão Dos Recursos Haliéuticos	112.496.749	112.496.749	62.555.163	62.555.163	62.555.163	55,6%	55,6%					
		Modernização Da Frota E Desenvolvimento Da Pesca	20.000.000	20.000.000	15.981.025	15.981.025	15.981.025	79,9%	79,9%	12.000.000	12.000.000	11.991.243	11.991.243	11.991.243
		Reorganização E Desenvolvimento Da Pesca	338.538.467	367.986.387	129.016.380	129.016.380	129.016.380	38,1%	35,1%	34.395.000	34.395.000	22.510.515	22.510.515	22.510.515
		<b>Reorganização E Desenvolvimento Da Pesca Total</b>	<b>471.035.216</b>	<b>500.483.136</b>	<b>207.552.568</b>	<b>207.552.568</b>	<b>207.552.568</b>	<b>44,1%</b>	<b>41,5%</b>	<b>46.395.000</b>	<b>46.395.000</b>	<b>34.501.758</b>	<b>34.501.758</b>	<b>34.501.758</b>
55.03.02	Modernização Do Sector Agrário E Desenvolvimento Rural	Desenvolvimento Da Agricultura Irrigada	1.029.136.704	1.559.290.209	1.435.568.202	1.435.568.202	1.435.568.202	139,5%	92,1%	222.064.200	222.064.200	194.976.619	194.976.619	194.976.619
		Investigação Agrária E Transferência De Tecnologia	131.730.989	40.000.000	26.410.068	26.410.068	26.410.068	69,5%	66,0%	30.000.000	40.000.000	26.410.068	26.410.068	26.410.068
		Melhoria Da Criação De Ruminantes E De Aves	74.000.000	74.000.000	55.909.845	55.909.845	55.909.845	75,6%	75,6%	74.000.000	74.000.000	55.909.845	55.909.845	55.909.845
		Reconversão Da Agricultura De Sequeiro Para Irrigada	604.936.811	602.936.811	460.484.818	460.484.818	460.484.818	76,1%	76,4%	492.250.000	490.250.000	438.384.397	438.384.397	438.384.397
		<b>Modernização Do Sector Agrário E Desenvolvimento Rural Total</b>	<b>1.746.073.515</b>	<b>2.276.227.020</b>	<b>1.978.372.933</b>	<b>1.978.372.933</b>	<b>1.978.372.933</b>	<b>113,3%</b>	<b>86,9%</b>	<b>826.314.200</b>	<b>826.314.200</b>	<b>715.680.929</b>	<b>715.680.929</b>	<b>715.680.929</b>
55.04.01	Reforço Da Capacidade De Gestão E Do Desempenho Da Economia Nacional	Desenvolvimento Das Estatísticas Económicas	93.847.259	98.847.259	58.716.348	58.716.348	58.716.348	62,6%	59,4%	39.821.259	44.821.259	42.484.445	42.484.445	42.484.445
		Modernização E Capacitação Dos Serviços	800.000	800.000	0	0	0	0,0%	0,0%	800.000	800.000	0	0	0
		Promoção Da Qualidade E Da Acessibilidade	44.280.723	44.280.723	36.523.031	36.523.031	36.523.031	82,5%	82,5%	8.711.178	8.711.178	8.441.143	8.441.143	8.441.143
		Reforço Da Acção Do Promex	46.702.696	46.702.696	20.065.622	20.065.622	20.065.622	43,0%	43,0%	46.702.696	46.702.696	20.065.622	20.065.622	20.065.622
		Reforço De Parceria Com O Sector Privado	136.133.187	136.133.187	94.570.926	94.570.926	94.570.926	69,5%	69,5%	70.000.000	70.000.000	67.919.873	67.919.873	67.919.873
		<b>Reforço Da Capacidade De Gestão E Do Desempenho Da Economia Nacional</b>	<b>321.763.865</b>	<b>326.763.865</b>	<b>209.875.927</b>	<b>209.875.927</b>	<b>209.875.927</b>	<b>65,2%</b>	<b>64,2%</b>	<b>166.035.133</b>	<b>171.035.133</b>	<b>138.911.083</b>	<b>138.911.083</b>	<b>138.911.083</b>
60.01.01	Consolidação, Modernização E Expansão Do Ensino Básico	Adequação Dos Recursos De Ensino	781.411.600	455.632.934	261.612.039	261.612.039	261.612.039	33,5%	57,4%	153.630.000	152.656.515	128.577.937	128.577.937	128.577.937
		Alfabetização E Educação De Adultos	12.857.220	12.857.220	8.523.146	8.523.146	8.523.146	66,3%	66,3%					
		Consolidação Da Acção Social Escola	396.871.464	401.028.845	358.626.907	358.626.907	358.626.907	90,4%	89,4%	326.278.047	322.435.428	321.910.483	321.910.483	321.910.483
		Desenvolvimento Do Ensino Superior	131.730.989	131.730.989	96.586.723	96.586.723	96.586.723	73,3%	73,3%	118.742.105	118.742.105	89.198.594	89.198.594	89.198.594
		Expansão E Melhoria Do Funcionamento	17.476.043	12.470.680	0	0	0	0,0%	0,0%	2.000.000	200.000	0	0	0
		Formulação E Execução De Política Nacional	137.119.950	137.119.950	90.416.586	90.416.586	90.416.586	65,9%	65,9%	45.600.000	45.600.000	27.477.896	27.477.896	27.477.896
		Gestão E Sustentabilidade Do Sistema De Ensino	4.250.000	3.701.243	2.395.111	2.395.111	2.395.111	56,4%	64,7%	4.250.000	3.701.243	2.395.111	2.395.111	2.395.111
		Melhoria Da Qualidade Do Ensino Básico	92.502.960	90.390.038	9.833.434	9.833.434	9.833.434	10,6%	10,9%	7.977.249	4.249.174	2.988.281	2.988.281	2.988.281
		<b>Consolidação, Modernização E Expansão Do Sistema Educativo Total</b>	<b>1.574.220.226</b>	<b>1.244.931.899</b>	<b>827.993.946</b>	<b>827.993.946</b>	<b>827.993.946</b>	<b>52,6%</b>	<b>66,5%</b>	<b>658.477.401</b>	<b>647.584.465</b>	<b>572.548.302</b>	<b>572.548.302</b>	<b>572.548.302</b>
60.02.01	Criação De Estruturas E De Um Sistema Nacional De Emprego E Formação Profissional	Construção De Instalações Físicas De Ensino	23.236.000	23.236.000	16.342.244	16.342.244	16.342.244	70,3%	70,3%	23.236.000	23.236.000	16.342.244	16.342.244	16.342.244
		<b>Criação De Estruturas E De Um Sistema Nacional De Emprego E Formação Profissional</b>	<b>23.236.000</b>	<b>23.236.000</b>	<b>16.342.244</b>	<b>16.342.244</b>	<b>16.342.244</b>	<b>70,3%</b>	<b>70,3%</b>	<b>23.236.000</b>	<b>23.236.000</b>	<b>16.342.244</b>	<b>16.342.244</b>	<b>16.342.244</b>
65.01.01	Garantia Da Segurança Alimentar As Populações	Garantia Da Disponibilidade E Estabilidade Do Abastecimento	9.500.000	9.500.000	7.595.069	7.595.069	7.595.069	79,9%	79,9%	9.500.000	9.500.000	7.595.069	7.595.069	7.595.069
		Prevenção De Crises Alim.E Reforço Da Segurança Alimentar	8.500.000	8.500.000	6.144.585	6.144.585	6.144.585	72,3%						

**CONTAS PROVISÓRIAS 4º TRIMESTRE 2011**  
**Mapa X - Programa Plurianual de Investimentos Públicos, segundo programas e subprogramas**

Codigo	PROGRAMA	SUBPROGRAMA	Total							Tesouro				
			FIN TOTAL	ORÇ ACTUAL	CABIMENTADO	LIQUIDADO	EXECUÇÃO	% Exec/INI	% Exec/actul	INICIAL	ACTUAL	CABIMENTADO	LIQUIDADO	EXECUTADO
		Bibliotecas E Livros	10.242.308	11.747.625	8.738.564	8.738.564	8.738.564	85,3%	74,4%	10.242.308	11.747.625	8.738.564	8.738.564	8.738.564
		Investigação	3.350.000	4.479.200	4.060.946	4.060.946	4.060.946	121,2%	90,7%	3.350.000	4.479.200	4.060.946	4.060.946	4.060.946
		Patrimônio	53.641.146	59.161.987	58.135.840	58.135.840	58.135.840	108,4%	98,3%	53.641.146	59.161.987	58.135.840	58.135.840	58.135.840
		Desenvolver A Cultura E Promover O Ambiente Cultural Total	84.187.131	90.287.131	81.817.631	81.817.631	81.817.631	97,2%	90,6%	84.187.131	90.287.131	81.817.631	81.817.631	81.817.631
65.04.01	População E Desenvolvimento	População E Estratégias De Desenvol	19.962.694	19.962.694	10.015.495	10.015.495	10.015.495	50,2%	50,2%	17.302.364	17.302.364	7.355.604	7.355.604	7.355.604
		Promoção Da Igualdade E Equidade D	40.676.778	53.691.236	43.780.783	43.780.783	43.772.863	107,6%	81,5%	4.500.000	4.500.000	4.380.844	4.380.844	4.380.844
	População E Desenvolvimento Total		60.639.472	73.653.930	53.796.278	53.796.278	53.788.358	88,7%	73,0%	21.802.364	21.802.364	11.736.448	11.736.448	11.736.448
65.05.01	Juventude, Cidadania E Desenvolvi	Apoio Ao Movimento Associativo E Fe	13.163.184	13.163.184	13.028.376	13.028.376	13.028.376	99,0%	99,0%	13.163.184	13.163.184	13.028.376	13.028.376	13.028.376
		Incentivo Ao Voluntariado Juvenil (Pnv	19.002.994	23.857.725	23.457.238	23.457.238	23.457.238	123,4%	98,3%	14.846.419	14.846.419	14.449.338	14.449.338	14.449.338
		Infra-Estruturas Para Capacitar E Pror	2.800.000	2.800.000	2.799.809	2.799.809	2.799.809	100,0%	100,0%	2.800.000	2.800.000	2.799.809	2.799.809	2.799.809
		Integração Dos Jovens Na Vida Sócio	43.458.989	46.509.719	45.501.374	45.501.374	45.501.374	104,7%	97,8%	28.495.319	28.495.319	28.181.823	28.181.823	28.181.823
		Reforço Institucional Do Sector E Des	7.410.918	7.410.918	7.152.181	7.152.181	7.152.181	96,5%	96,5%	7.410.918	7.410.918	7.152.181	7.152.181	7.152.181
	Juventude, Cidadania E Desenvolvimento Total		85.836.085	93.741.546	91.938.978	91.938.978	91.938.978	107,1%	98,1%	66.715.840	66.715.840	65.611.527	65.611.527	65.611.527
65.05.02	Promoção Do Emprego - Formação Pr	Desenvolvimento Da Formação Inicial	1.173.416.236	1.174.887.136	753.797.868	753.797.868	753.788.668	64,2%	64,2%	251.700.000	251.700.000	240.081.901	240.081.901	240.081.901
	Promoção Do Emprego - Formação Profissional E Qualificação Total		1.173.416.236	1.174.887.136	753.797.868	753.797.868	753.788.668	64,2%	64,2%	251.700.000	251.700.000	240.081.901	240.081.901	240.081.901
65.06.01	Reformar O Sitema Para Promover A	Desenvolvimento Dos Recursos Huma	12.400.000	10.166.463	5.769.731	5.769.731	5.769.731	46,5%	56,8%	12.400.000	10.166.463	5.769.731	5.769.731	5.769.731
		Estruturação Do Sistema De Saúde	955.120.019	877.166.475	601.542.131	601.542.131	601.542.131	63,0%	68,6%	586.400.000	592.643.627	479.079.828	479.079.828	479.079.828
		Saúde Reprodutiva E Saúde Das Cria	186.326.795	188.560.332	104.422.968	104.422.968	104.422.968	56,0%	55,4%	31.100.000	33.333.537	25.732.365	25.732.365	25.732.365
		Vigilância Integrada Das Doenças	30.031.507	23.787.880	21.293.186	21.293.186	21.293.186	70,9%	89,5%	30.000.000	23.756.373	21.293.186	21.293.186	21.293.186
	Reformar O Sitema Para Promover A Saúde Total		1.183.878.321	1.099.681.150	733.028.016	733.028.016	733.028.016	61,9%	66,7%	659.900.000	659.900.000	531.875.110	531.875.110	531.875.110
	Reforma Do Sistema De Segurança S	Condições De Trabalho A Novo Conte	3.000.000	3.000.000	2.907.247	2.907.247	2.907.247	96,9%	96,9%	3.000.000	3.000.000	2.907.247	2.907.247	2.907.247
	Reforma Do Sistema De Segurança Social E Melhoria Das Condições De Traba		3.000.000	3.000.000	2.907.247	2.907.247	2.907.247	96,9%	96,9%	3.000.000	3.000.000	2.907.247	2.907.247	2.907.247
65.07.02	Protecção, Inserção E Integração Soci	Desenvolvimento De Uma Capacidade	515.498.765	515.498.765	512.937.189	512.937.189	512.937.189	99,5%	99,5%	515.498.765	515.498.765	512.937.189	512.937.189	512.937.189
		Promoção E Apoio Às Iniciativas Loca	17.000.000	17.000.000	16.965.000	16.965.000	16.965.000	99,8%	99,8%	17.000.000	17.000.000	16.965.000	16.965.000	16.965.000
	Protecção, Inserção E Integração Social Total		532.498.765	532.498.765	529.902.189	529.902.189	529.902.189	99,5%	99,5%	532.498.765	532.498.765	529.902.189	529.902.189	529.902.189
65.07.03	Protecção Dos Direitos Da Criança	Promoção Dos Direitos Da Criança	1.000.000	1.000.000	1.000.000	1.000.000	1.000.000	100,0%	100,0%	1.000.000	1.000.000	1.000.000	1.000.000	1.000.000
		Protecção Especial A Crianças E Adol	169.835.861	169.835.861	98.995.453	98.995.453	98.995.453	58,3%	58,3%	65.702.000	65.702.000	64.405.963	64.405.963	64.405.963
	Protecção Dos Direitos Da Criança Total		170.835.861	170.835.861	99.995.453	99.995.453	99.995.453	58,5%	58,5%	66.702.000	66.702.000	65.405.963	65.405.963	65.405.963
65.08.01	Ajustamento E Reequacionamento Da	Ajustamento E Reequacionamento Da	1.247.177.344	1.250.454.950	859.596.608	859.596.608	859.596.608	68,9%	68,7%	136.612.106	136.612.106	128.446.840	128.446.840	128.446.840
	Ajustamento E Reequacionamento Da Promoção Habitacional Total		1.247.177.344	1.250.454.950	859.596.608	859.596.608	859.596.608	68,9%	68,7%	136.612.106	136.612.106	128.446.840	128.446.840	128.446.840
70.01.01	Ordenamento Do Território e Planeam	Ordenamento Do Território E Planeam	288.304.622	291.396.872	214.064.702	214.064.702	214.064.702	74,2%	73,5%	155.060.400	158.152.650	129.287.732	129.287.732	129.287.732
	Ordenamento Do Território e Planeamento Urbanístico Total		288.304.622	291.396.872	214.064.702	214.064.702	214.064.702	74,2%	73,5%	155.060.400	158.152.650	129.287.732	129.287.732	129.287.732
70.01.02	Protecção E Conservação Do Ambien	Conservação Da Natureza E Da Biod	425.739.065	425.739.065	69.992.174	69.992.174	69.992.174	16,4%	16,4%	78.000.000	78.000.000	69.992.174	69.992.174	69.992.174
		Gestão De Vulnerabilidade Ambiental	164.034.024	190.057.041	94.620.295	94.620.295	94.620.295	57,7%	49,8%	70.372.914	74.071.918	69.141.575	69.141.575	69.141.575
		Gestão Integrada Dos Recursos Hidrí	623.622.787	522.885.806	191.616.731	191.616.731	191.616.731	30,7%	36,6%	113.000.000	113.000.000	86.514.306	86.514.306	86.514.306
		Reforço Da Capacidade Institucional	174.634.458	171.542.208	157.221.141	157.221.141	157.221.141	90,9%	91,7%	174.634.458	171.542.208	157.221.141	157.221.141	157.221.141
	Protecção E Conservação Do Ambiente Total		1.388.030.334	1.310.224.120	513.450.341	513.450.341	513.450.341	37,0%	39,2%	436.007.372	436.614.126	382.869.196	382.869.196	382.869.196
70.02.01	Promoção E Reforço Do Saneamento	Abastecimento E Distribuição De Águ	610.208.205	616.205.272	150.210.022	150.210.022	150.210.022	24,6%	24,4%	69.750.000	69.750.000	53.132.928	53.132.928	53.132.928
		Recolha E Tratamento De Águas Resi	415.000.000	415.000.000	218.404.142	218.404.142	218.404.142	52,6%	52,6%	15.000.000	15.000.000	15.000.000	15.000.000	15.000.000
		Recolha E Tratamento De Resíduos S	315.000.000	316.250.194	244.015.757	244.015.757	244.015.757	77,5%	77,2%	15.000.000	15.000.000	14.999.998	14.999.998	14.999.998
		Promoção E Reforço Do Saneamento Básico Total		1.340.208.205	1.347.455.466	612.629.921	612.629.921	612.629.921	45,7%	45,5%	99.750.000	99.750.000	83.132.926	83.132.926
70.03.01	Desenvolvimento Do Sector Energético	Desenvolv. Quadro Legal E Regulame	3.000.000	3.000.000	0	0	0	0,0%	0,0%	3.000.000	3.000.000	0	0	0
		Desenvolvimento Das Infra-Estruturas	2.609.800.162	2.072.372.882	549.296.747	549.296.747	549.296.747	21,0%	26,5%	259.401.753	276.578.203	246.364.516	246.364.516	246.364.516
		Promoção Da Conservação De Energ	27.000.000	26.183.000	4.578.107	4.578.107	4.578.107	17,0%	17,5%	27.000.000	26.183.000	4.578.107	4.578.107	4.578.107
		Promoção Das Energias Renováveis	317.215.993	135.170.287	114.347.536	114.347.536	114.347.536	36,0%	84,6%	52.069.138	26.709.688	5.886.959	5.886.959	5.886.959
		Reforço Institucional E Consolidação D	5.000.000	5.000.000	4.705.661	4.705.661	4.705.661	94,1%	94,1%	5.000.000	5.000.000	4.705.661	4.705.661	4.705.661
		Desenvolvimento Do Sector Energético Total	2.962.016.155	2.241.726.169	672.928.051	672.928.051	672.928.051	22,7%	30,0%	346.470.891	337.470.891	261.535.243	261.535.243	261.535.243
70.04.01	Desenvolvimento Das Infra-Estruturas	Desenvolv. Das Infraestruturas Rodov	3.305.825.954	3.439.063.580	2.894.245.779	2.894.245.779	2.894.245.779	87,5%	84,2%	878.728.883	881.487.460	860.615.998	860.615.998	860.615.998
		Desenvolv.Das Infraestrut. Aeroportuá	181.068.113	178.309.536	178.307.593	178.307.593	178.307.593	98,5%	100,0%	160.000.000	157.241.423	157.241.423	157.241.423	157.241.423
		Desenvolv.Das Infraestrut. Portuárias	3.401.852.987	6.297.691.364	6.291.256.140	6.291.256.140	6.291.256.140	184,9%	99,9%	395.722.552	395.722.552	393.889.090	393.889.090	393.889.090
		Desenvolvimento Das Infra-Estruturas De Transporte Total	6.888.747.054	9.915.064.840	9.363.809.512	9.363.809.512	9.363.809.512	135,9%	94,4%	1.434.451.435	1.434.451.435	1.411.746.511	1.411.746.511	1.411.746.511
70.05.01	Desenvolvimento Do Sistema De Tran	Transportes Marítimos	559.052.577	559.052.577	377.368.028	377.368.028	377.368.028	67,5%	67,5%	389.870.960	389.870.960	377.368.028	377.368.028	377.368.028
		Transportes Rodoviários	16.500.000	8.500.000	6.092.046	6.092.046	6.092.046	36,9%	71,7%	16.500.000	8.500.000	6.092.046	6.092.046	6.092.046
		Desenvolvimento Do Sistema De Transportes Total	575.552.577	567.552.577	383.460.074	383.460.074	383.460.074	66,6%	67,6%	406.370.960	398.370.960	383.460.074	383.460.074	383.460.074
70.06.01	Melhoria Da Gestão Das Infraestrutura	Melhoria Da Gestão Rodoviária	793.260.635	1.230.231.3										

**CONTAS PROVISÓRIAS 4º TRIMESTRE 2011**  
**Mapa X - Programa Plurianual de Investimentos Públicos, segundo programas e subprogramas**

[illegible]

**CONTAS PROVISÓRIAS 4º TRIMESTRE 2011**  
**Mapa X - Programa Plurianual de Investimentos Públicos, segundo programas e subprogramas**

Codigo	PROGRAMA	SUBPROGRAMA	OFN					FCP AAL					Donativo				
			INICIAL	ACTUAL	CABIMENTADO	LIQUIDADO	EXECUTADO	INICIAL	ACTUAL	CABIMENTADO	LIQUIDADO	EXECUTADO	INICIAL	ACTUAL	CABIMENTADO	LIQUIDADO	EXECUTADO
		Bibliotecas E Livros															
		Investigação															
		Património															
		Desenvolver A Cultura E Promover O Ambiente Cultural Total															
65.04.01	População E Desenvolvimento	População E Estratégias De Desenvol											2.660.330	2.660.330	2.659.891	2.659.891	2.659.891
		Promoção Da Igualdade E Equidade D											36.176.778	49.191.236	39.399.939	39.399.939	39.392.019
		População E Desenvolvimento Total											38.837.108	51.851.566	42.059.830	42.059.830	42.051.910
65.05.01	Juventude, Cidadania E Desenvolvi	Apoio Ao Movimento Associativo E Fe															
		Incentivo Ao Voluntariado Juvenil (Pnv											4.156.575	9.011.306	9.007.900	9.007.900	9.007.900
		Infra-Estruturas Para Capacitar E Prom															
		Integração Dos Jovens Na Vida Sócio											14.963.670	18.014.400	17.319.551	17.319.551	17.319.551
		Reforço Institucional Do Sector E Des															
		Juventude, Cidadania E Desenvolvimento Total											19.120.245	27.025.706	26.327.451	26.327.451	26.327.451
65.05.02	Promoção Do Emprego - Formação Pr	Desenvolvimento Da Formação Inicial											921.716.236	923.187.136	513.715.967	513.715.967	513.706.767
		Promoção Do Emprego - Formação Profissional E Qualificação Total											921.716.236	923.187.136	513.715.967	513.715.967	513.706.767
65.06.01	Reformar O Sítima Para Promover A	Desenvolvimento Dos Recursos Huma															
		Estruturação Do Sistema De Saúde						0	602.421	602.421	602.421	602.421	145.698.878	145.698.878	38.559.781	38.559.781	38.559.781
		Saúde Reprodutiva E Saúde Das Cria											155.226.795	155.226.795	78.690.603	78.690.603	78.690.603
		Vigilância Integrada Das Doenças											31.507	31.507	0	0	0
		Reformar O Sítima Para Promover A Saúde Total						0	602.421	602.421	602.421	602.421	300.957.180	300.957.180	117.250.384	117.250.384	117.250.384
65.07.01	Reforma Do Sistema De Segurança S	Condições De Trabalho A Novo Conte															
		Reforma Do Sistema De Segurança Social E Melhoria Das Condições De Traba															
65.07.02	Protecção, Inserção E Integração Soci	Desenvolvimento De Uma Capacidade															
		Promoção E Apoio Às Iniciativas Loca															
		Protecção, Inserção E Integração Social Total															
65.07.03	Protecção Dos Direitos Da Criança	Promoção Dos Direitos Da Criança															
		Protecção Especial A Crianças E Adol															
		Protecção Dos Direitos Da Criança Total											104.133.861	104.133.861	34.589.490	34.589.490	34.589.490
65.08.01	Ajustamento E Reequacionamento Da	Ajustamento E Reequacionamento Da						21.170.000	24.447.606	2.092.506	2.092.506	2.092.506					
		Ajustamento E Reequacionamento Da Promoção Habitacional Total						21.170.000	24.447.606	2.092.506	2.092.506	2.092.506					
70.01.01	Ordenamento do Território e Planeam	Ordenamento Do Território E Planeam						16.500.000	16.500.000	11.506.235	11.506.235	11.506.235	116.744.222	116.744.222	73.270.735	73.270.735	73.270.735
		Ordenamento do Território e Planeamento Urbanístico Total						16.500.000	16.500.000	11.506.235	11.506.235	11.506.235	116.744.222	116.744.222	73.270.735	73.270.735	73.270.735
70.01.02	Protecção E Conservação Do Ambien	Conservação Da Natureza E Da Biod											347.739.065	347.739.065	0	0	0
		Gestão De Vulnerabilidade Ambiental											93.661.110	115.985.123	25.478.720	25.478.720	25.478.720
		Gestão Integrada Dos Recursos Hidric						157.324.952	145.587.971	44.362.473	44.362.473	44.362.473	174.018.399	174.018.399	0	0	0
		Reforço Da Capacidade Institucional															
		Protecção E Conservação Do Ambiente Total						157.324.952	145.587.971	44.362.473	44.362.473	44.362.473	615.418.574	637.742.587	25.478.720	25.478.720	25.478.720
70.02.01	Promoção E Reforço Do Saneamento	Abastecimento E Distribuição De Água						118.613.119	124.610.186	37.952.526	37.952.526	37.952.526	271.845.086	271.845.086	55.179.142	55.179.142	55.179.142
		Recolha E Tratamento De Águas Resi											380.000.000	380.000.000	185.355.577	185.355.577	185.355.577
		Recolha E Tratamento De Resíduos S						0	1.250.194	1.250.194	1.250.194	1.250.194	300.000.000	300.000.000	227.765.565	227.765.565	227.765.565
		Promoção E Reforço Do Saneamento Básico Total						118.613.119	125.860.380	39.202.720	39.202.720	39.202.720	951.845.086	951.845.086	468.300.284	468.300.284	468.300.284
70.03.01	Desenvolvimento Do Sector Energético	Desenvolv. Quadro Legal E Regulame															
		Desenvolvimento Das Infra-Estruturas											1.248.185.000	1.248.185.000	0	0	0
		Promoção Da Conservação De Energ															
		Promoção Das Energias Renováveis											0	0	0	0	0
		Reforço Institucional E Consolidação D															
		Desenvolvimento Do Sector Energético Total											1.248.185.000	1.248.185.000	0	0	0
70.04.01	Desenvolvimento Das Infra-Estruturas	Desenvolv. Das Infraestruturas Rodov											0	0	0	0	0
		Desenvolv.Das Infraestrut. Aeroportuá															
		Desenvolv.Das Infraestrut. Portuárias											174.576.150	174.576.150	169.974.388	169.974.388	169.974.388
		Desenvolvimento Das Infra-Estruturas De Transporte Total											174.576.150	174.576.150	169.974.388	169.974.388	169.974.388
70.05.01	Desenvolvimento Do Sistema De Tran	Transportes Marítimos															
		Transportes Rodoviários											0	0	0	0	0
		Desenvolvimento Do Sistema De Transportes Total											0	0	0	0	0
70.06.01	Melhoria Da Gestão Das Infraestrutura	Melhoria Da Gestão Rodoviária															
		Melhoria Da Gestão Das Infraestruturas Económicas Total															
Total Geral			39.700.913	39.700.913	16.195.252	16.195.252	16.195.252	401.241.885	401.241.885	134.928.856	134.928.856	134.928.856	6.140.045.137	6.285.562.451	2.436.920.371	2.436.920.371	2.436.451.251

**CONTAS PROVISÓRIAS 4º TRIMESTRE 2011**  
**Mapa X - Programa Plurianual de Investimentos Públicos, segundo programas e subprogramas**

Codigo	PROGRAMA	SUBPROGRAMA	Empréstimo				
			INICIAL	ACTUAL	CABIMENTADO	LIQUIDADO	EXECUTADO
50.01.01	Reforma e Modernização da Administração	Administração E Cidadão	421.815.900	421.815.900	421.815.900	421.815.900	421.815.900
		Eficácia E Eficiência Do Processo Decisório					
		Política Integrada De Gestão De Recursos Humanos					
		<b>Reforma e Modernização da Administração Pública Total</b>	<b>421.815.900</b>	<b>421.815.900</b>	<b>421.815.900</b>	<b>421.815.900</b>	<b>421.815.900</b>
50.01.02	Modernização dos serviços de Registro	Reforço Institucional Da Organização					
		<b>Modernização dos serviços de Registro Notariado Ide. Total</b>					
50.03.01	Melhoramento Do Funcionamento Do Poder Judiciário	Direitos Humanos E Garantia Do Acesso À Justiça					
		Reforma Da Administração Da Justiça					
		Reforma E Modernização Do Sistema De Registo	0	0	0	0	0
		<b>Melhoramento Do Funcionamento Do Sistema De Justiça Total</b>	<b>0</b>	<b>0</b>	<b>0</b>	<b>0</b>	<b>0</b>
50.04.01	Descentralização e Reforço do Poder Local	Desenvolvimento Institucional					
		<b>Descentralização e Reforço do Poder Local Total</b>					
50.05.01	Combate À Criminalidade E À Droga E À Corrupção	Luta Contra A Droga	0	0	0	0	0
		<b>Combate À Criminalidade E À Droga E Preservação Da Segurança E O.P. Total</b>	<b>0</b>	<b>0</b>	<b>0</b>	<b>0</b>	<b>0</b>
50.05.02	Reforma E Modernização Das Forças Armadas	Reforma Das Forças Armadas					
		<b>Reforma E Modernização Das Forças Armadas Total</b>					
50.07.01	Organização E Modernização Da Comunicação Social	Melhoria Do Sector Da Comunicação Social					
		<b>Organização E Modernização Da Comunicação Social Total</b>					
55.01.01	Promoção/Desenvolvimento Do Turismo	Aumento Da Eficiência Da Administração					
		Diversificação Dos Produtos Turísticos					
		Formação De Recursos Humanos Para O Turismo					
		Planeamento Turístico					
		<b>Promoção/Desenvolvimento Do Turismo Total</b>					
55.02.01	Consolidação E Promoção Do Sector Empresarial	Implementação De Um Sistema De Controlo De Qualidade					
		<b>Consolidação E Promoção Do Sector Empresarial Nacional Total</b>					
55.02.02	Desenvolver O Mercado E Promover As Exportações	Integração Externa E Promoção Das Exportações					
		Regulamentação E Modernização Do Sector					
		<b>Desenvolver O Mercado E Promover As Exportações Total</b>					
55.03.01	Reorganização E Desenvolvimento Da Frota	Gestão Dos Recursos Haliêuticos					
		Modernização Da Frota E Desenvolvimento Da Pesca					
		Reorganização E Desenvolvimento Da Pesca	140.824.761	140.824.761	12.239.730	12.239.730	12.239.730
		<b>Reorganização E Desenvolvimento Das Pescas Total</b>	<b>140.824.761</b>	<b>140.824.761</b>	<b>12.239.730</b>	<b>12.239.730</b>	<b>12.239.730</b>
55.03.02	Modernização Do Sector Agrário E Desenvolvimento Rural	Desenvolvimento Da Agricultura Irrigada	715.079.285	1.182.344.043	1.150.344.042	1.150.344.042	1.150.344.042
		Investigação Agrária E Transferência De Tecnologia					
		Melhoria Da Criação De Ruminantes E De Aves					
		Reconversão Da Agricultura De Sequeiro Para Irrigada					
		<b>Modernização Do Sector Agrário E Desenvolvimento Rural Total</b>	<b>715.079.285</b>	<b>1.182.344.043</b>	<b>1.150.344.042</b>	<b>1.150.344.042</b>	<b>1.150.344.042</b>
55.04.01	Reforço Da Capacidade De Gestão E Do Desempenho Da Economia Nacional	Desenvolvimento Das Estatísticas Económicas					
		Modernização E Capacitação Dos Serviços	0	0	0	0	0
		Promoção Da Qualidade E Da Acessibilidade					
		Reforço Da Acção Do Promex					
		Reforço De Parceria Com O Sector Privado	45.350.312	45.350.312	6.363.803	6.363.803	6.363.803
		<b>Reforço Da Capacidade De Gestão E Do Desempenho Da Economia Nacional Total</b>	<b>45.350.312</b>	<b>45.350.312</b>	<b>6.363.803</b>	<b>6.363.803</b>	<b>6.363.803</b>
60.01.01	Consolidação, Modernização E Expansão Do Sistema Educativo	Adequação Dos Recursos De Ensino Básico	412.037.106	99.670.684	0	0	0
		Alfabetização E Educação De Adultos					
		Consolidação Da Acção Social Escolar					
		Desenvolvimento Do Ensino Superior					
		Expansão e Melhoria Do Funcionamento					
		Formulação e Execução de Política Nacional					
		Gestão E Sustentabilidade Do Sistema Educativo					
		Melhoria Da Qualidade Do Ensino Básico					
		<b>Consolidação, Modernização E Expansão Do Sistema Educativo Total</b>	<b>412.037.106</b>	<b>99.670.684</b>	<b>0</b>	<b>0</b>	<b>0</b>
60.02.01	Criação De Estruturas E De Um Sistema Nacional Do Emprego E Formação Profissional	Construção De Instalações Físicas De Ensino					
		<b>Criação De Estruturas E De Um Sistema Nacional Do Emprego E Formação Total</b>					
65.01.01	Garantia Da Segurança Alimentar Às Populações	Garantia Da Disponibilidade E Estabilidade De Alimentos					
		Prevenção De Crises Alimentares E Reforço Da Segurança Alimentar					
		Segurança Sanitária E Qualidade Dos Alimentos					
		<b>Garantia Da Segurança Alimentar Às Populações Total</b>					
65.02.01	Reduzir A Pobreza E Promover A Inclusão Social Dos Grupos Desfavorecidos	Melhoria Do Acesso Social Dos Pobres	277.153.272	277.153.272	171.908.772	171.908.772	171.908.772
		Promoção De Actividades Alternativas					
		<b>Reduzir A Pobreza E Promover A Inclusão Social Dos Grupos Desfavorecidos Total</b>	<b>277.153.272</b>	<b>277.153.272</b>	<b>171.908.772</b>	<b>171.908.772</b>	<b>171.908.772</b>
65.03.01	Promoção Do Desporto	Infraestruturas Desportivas					
		<b>Promoção Do Desporto Total</b>					
65.03.02	Desenvolver A Cultura E Promover O Património Cultural	Arquivos					

**CONTAS PROVISÓRIAS 4º TRIMESTRE 2011**  
**Mapa X - Programa Plurianual de Investimentos Públicos, segundo programas e subprogramas**

Codigo	PROGRAMA	SUBPROGRAMA	Empréstimo				
			INICIAL	ACTUAL	CABIMENTADO	LIQUIDADO	EXECUTADO
		Bibliotecas E Livros					
		Investigação					
		Património					
		<b>Desenvolver A Cultura E Promover O Ambiente Cultural Total</b>					
65.04.01	População E Desenvolvimento	População E Estratégias De Desenvol					
		Promoção Da Igualdade E Equidade D					
		<b>População E Desenvolvimento Total</b>					
65.05.01	Juventude, Cidadania E Desenvolime	Apoio Ao Movimento Associativo E Fe					
		Incentivo Ao Voluntariado Juvenil (Pn					
		Infra-Estruturas Para Capacitar E Pror					
		Integração Dos Jovens Na Vida Sócio					
		Reforço Institucional Do Sector E Desi					
		<b>Juventude, Cidadania E Desenvolvimento Total</b>					
65.05.02	Promoção Do Emprego - Formação Pr	Desenvolvimento Da Formação Inicial					
		<b>Promoção Do Emprego - Formação Profissional E Qualificação Total</b>					
65.06.01	Reformar O Sitema Para Promover A	Desenvolvimento Dos Recursos Huma					
		Estruturação Do Sistema De Saúde	223.021.141	138.221.549	83.300.101	83.300.101	83.300.101
		Saúde Reprodutiva E Saúde Das Cria	0	0	0	0	0
		Vigilância Integrada Das Doenças					
		<b>Reformar O Sitema Para Promover A Saúde Total</b>	<b>223.021.141</b>	<b>138.221.549</b>	<b>83.300.101</b>	<b>83.300.101</b>	<b>83.300.101</b>
65.07.01	Reforma Do Sistema De Segurança S	Condições De Trabalho A Novo Conte					
		<b>Reforma Do Sistema De Segurança Social E Melhoria Das Condições De Traba</b>					
65.07.02	Protecção, Inserção E Integração Soci	Desenvolvimento De Uma Capacidade					
		Promoção E Apoio As Iniciativas Loca					
		<b>Protecção, Inserção E Integração Social Total</b>					
65.07.03	Protecção Dos Direitos Da Criança	Promoção Dos Direitos Da Criança					
		Protecção Especial A Crianças E Adol					
		<b>Protecção Dos Direitos Da Criança Total</b>					
65.08.01	Ajustamento E Reequacionamento Da	Ajustamento E Reequacionamento Da	1.089.395.238	1.089.395.238	729.057.262	729.057.262	729.057.262
		<b>Ajustamento E Reequacionamento Da Promoção Habitacional Total</b>	<b>1.089.395.238</b>	<b>1.089.395.238</b>	<b>729.057.262</b>	<b>729.057.262</b>	<b>729.057.262</b>
70.01.01	Ordenamento do Território e Planeam	Ordenamento Do Território E Planeam					
		<b>Ordenamento do Território e Planeamento Urbanístico Total</b>					
70.01.02	Protecção E Conservação Do Ambien	Conservação Da Natureza E Da Biod					
		Gestão De Vulnerabilidade Ambiental					
		Gestão Integrada Dos Recursos Hidric	179.279.436	90.279.436	60.739.952	60.739.952	60.739.952
		Reforço Da Capacidade Institucional					
		<b>Protecção E Conservação Do Ambiente Total</b>	<b>179.279.436</b>	<b>90.279.436</b>	<b>60.739.952</b>	<b>60.739.952</b>	<b>60.739.952</b>
70.02.01	Promoção E Reforço Do Saneamento	Abastecimento E Distribuição De Água	150.000.000	150.000.000	3.945.426	3.945.426	3.945.426
		Recolha E Tratamento De Águas Resi	20.000.000	20.000.000	18.048.565	18.048.565	18.048.565
		Recolha E Tratamento De Resíduos S					
		<b>Promoção E Reforço Do Saneamento Básico Total</b>	<b>170.000.000</b>	<b>170.000.000</b>	<b>21.993.991</b>	<b>21.993.991</b>	<b>21.993.991</b>
70.03.01	Desenvolvimento Do Sector Energético	Desenvolv. Quadro Legal E Regulame					
		Desenvolvimento Das Infra-Estruturas	1.102.213.409	547.609.679	302.932.231	302.932.231	302.932.231
		Promoção Da Conservação De Energi	0	0	0	0	0
		Promoção Das Energias Renováveis	265.146.855	108.460.599	108.460.577	108.460.577	108.460.577
		Reforço Institucional E Consolidação I					
		<b>Desenvolvimento Do Sector Energético Total</b>	<b>1.367.360.264</b>	<b>656.070.278</b>	<b>411.392.808</b>	<b>411.392.808</b>	<b>411.392.808</b>
70.04.01	Desenvolvimento Das Infra-Estruturas	Desenvolv. Das Infraestruturas Rodov	2.427.097.071	2.557.576.120	2.033.629.781	2.033.629.781	2.033.629.781
		Desenvolv. Das Infraestrut. Aeroportuá	21.068.113	21.068.113	21.066.170	21.066.170	21.066.170
		Desenvolv. Das Infraestrut. Portuárias	2.831.554.285	5.727.392.662	5.727.392.662	5.727.392.662	5.727.392.662
		<b>Desenvolvimento Das Infra-Estruturas De Transporte Total</b>	<b>5.279.719.469</b>	<b>8.306.036.895</b>	<b>7.782.088.613</b>	<b>7.782.088.613</b>	<b>7.782.088.613</b>
70.05.01	Desenvolvimento Do Sistema De Tran	Transportes Marítimos	169.181.617	169.181.617	0	0	0
		Transportes Rodoviários					
		<b>Desenvolvimento Do Sistema De Transportes Total</b>	<b>169.181.617</b>	<b>169.181.617</b>	<b>0</b>	<b>0</b>	<b>0</b>
70.06.01	Melhoria Da Gestão Das Infraestrutur	Melhoria Da Gestão Rodoviária	422.204.501	859.175.183	733.378.016	733.378.016	733.378.016
		<b>Melhoria Da Gestão Das Infraestruturas Económicas Total</b>	<b>422.204.501</b>	<b>859.175.183</b>	<b>733.378.016</b>	<b>733.378.016</b>	<b>733.378.016</b>
<b>Total Geral</b>			<b>10.912.422.301</b>	<b>13.645.519.167</b>	<b>11.584.622.990</b>	<b>11.584.622.990</b>	<b>11.584.622.990</b>



### STOCK DA DÍVIDA INTERNA POR CREDOR EM 2011

	Meses												
	30-Dez-10	31-Jan-11	28-Fev-11	31-Mar-11	28-Abr-11	30-Mai-11	30-Jun-11	30-Jul-11	31-Ago-11	30-Set-11	30-Out-11	30-Nov-11	30-Dez-11
ESTOQUE DA DIVIDA DOMESTICA (A+B)	29.518,7	30.032,6	29.847,6	29.708,4	30.123,3	30.540,8	31.417,3	29.932,0	30.493,5	30.752,7	31.767,3	31.497,3	31.717,3
Varição anual do stock da Dívida Interna	(96,0)	513,9	(185,0)	(139,2)	414,9	417,5	876,5	(1.485,3)	561,5	259,2	1.014,6	(270,0)	220,0
Varição anual do stock da Dívida Interna em %	-0,32%	1,7%	-0,6%	-0,5%	1,4%	1,4%	2,9%	-4,7%	1,9%	0,9%	3,3%	-0,8%	0,7%
A. Sistema Bancário	15162,36	15.176,2	15.165,1	15.758,7	16.473,6	17.291,1	18.305,6	16.820,3	17.381,8	18.196,0	18.710,7	18.040,7	17.235,7
BCV	3.178,5	3.178,5	3.178,5	3.178,5	3.178,5	3.178,5	3.178,5	3.178,5	3.178,5	3.178,5	3.178,5	3.178,5	2.898,50
1. Novos Protocolos - 2/2000	0,0	0,0	0,0	0,0	0,0	0,0	0,0	0,0	0,0	0,0	0,0	0,0	0,0
2. Novo Protocolo 1/2002	0,0	0,0	0,0	0,0	0,0	0,0	0,0	0,0	0,0	0,0	0,0	0,0	0,0
3. Memorando entendimento dívida Angola	0,0	0,0	0,0	0,0	0,0	0,0	0,0	0,0	0,0	0,0	0,0	0,0	0,0
4. O.T. NS Transferidas	3.080,0	3.080,0	3.080,0	3.080,0	3.080,0	3.080,0	3.080,0	3.080,0	3.080,0	3.080,0	3.080,0	3.080,0	2.800,0
5. Outros Créditos	98,5	98,5	98,5	98,5	98,5	98,5	98,5	98,5	98,5	98,5	98,5	98,5	98,5
BCA	5.867,9	5.874,2	5.880,7	5.887,3	5.893,5	6.000,2	5.906,7	4.612,3	4.518,0	4.523,5	4.529,3	4.267,7	4.142,7
1. Protocolos	0,0	0,0	0,0	0,0	0,0	0,0	0,0	0,0	0,0	0,0	0,0	0,0	0,0
2. Obrigação Tesouro NS	5.184,2	5.184,2	5.184,2	5.184,2	5.184,2	5.284,2	5.184,2	3.884,2	3.784,2	3.784,2	3.784,2	3.522,6	3.397,63
3. Bilhetes de Tesouro	0,0	0,0	0,0	0,0	0,0	0,0	0,0	0,0	0,0	0,0	0,0	0,0	0,0
4. Outros Créditos	683,7	690,0	696,5	703,1	709,4	716,1	722,6	728,2	733,8	739,3	745,1	745,1	745,1
CECV	2.737,1	2.744,6	2.752,9	3.361,9	4.070,5	4.879,4	5.987,3	5.796,2	6.497,9	7.306,5	7.815,1	7.421,1	7.021,13
1. Obrigação Tesouro N.S.	2.252,0	2.252,0	2.252,0	2.552,0	2.852,0	3.052,0	4.052,0	4.252,0	4.952,0	5.752,0	6.052,0	6.052,0	6.052,0
2. Bilhetes de Tesouro	0,0	0,0	0,0	300	700,0	1.300,0	1.400,0	1.000,0	994,0	994,0	1.194,0	800,0	400,0
3. Protocolos	0,0	0,0	0,0	0,0	0,0	0,0	0,0	0,0	0,0	0,0	0,0	0,0	0,0
4. Outros Créditos	485,1	492,5	500,9	509,9	518,4	527,4	535,3	544,2	551,9	560,5	569,1	569,1	569,1
BCN	1.119,1	1.119,1	1.119,1	1.096,9	1.096,9	1.096,9	1.096,9	1.096,9	1.096,9	1.096,9	1.096,9	1.058,4	1.058,42
1. Bilhetes de Tesouro	0,0	0,0	0,0	0,0	0,0	0,0	0,0	0,0	0,0	0,0	0,0	0,0	0,0
2. Obrigações Tesouro Nova Série	1.119,1	1.119,1	1.119,1	1.096,9	1.096,9	1.096,9	1.096,9	1.096,9	1.096,9	1.096,9	1.096,9	1.058,4	1.058,4
3. Outros Créditos	0,0	0,0	0,0	0,0	0,0	0,0	0,0	0,0	0,0	0,0	0,0	0,0	0,0
BIA	1.877,7	1.877,9	1.851,9	1.852,0	1.852,2	1.702,0	1.702,2	1.702,3	1.702,5	1.702,7	1.702,8	1.702,8	1.702,84
1. Bilhetes de Tesouro	26,1	26,1	0,0	0,0	0,0	0,0	0,0	0,0	0,0	0,0	0,0	0,0	0,0
2. Obrigações Tesouro Nova Série	1.845,9	1.845,9	1.845,9	1.845,9	1.845,9	1.695,9	1.695,9	1.695,9	1.695,9	1.695,9	1.695,9	1.695,9	1.695,94
3. Outros Créditos	5,7	5,8	6,0	6,1	6,2	6,1	6,2	6,4	6,6	6,7	6,9	6,9	6,9
BMGCV	5,5	5,5	5,5	5,5	5,5	5,5	5,5	5,5	5,5	5,5	5,5	5,5	5,51
1. Bilhetes de Tesouro	0,0	0,0	0,0	0,0	0,0	0,0	0,0	0,0	0,0	0,0	0,0	0,0	0,0
2. Obrigações Tesouro Nova Série	5,5	5,5	5,5	5,5	5,5	5,5	5,5	5,5	5,5	5,5	5,5	5,5	5,5
3. Outros Créditos	0,0	0,0	0,0	0,0	0,0	0,0	0,0	0,0	0,0	0,0	0,0	0,0	0,0
BAI	91,6	91,6	91,6	91,6	91,6	141,6	141,6	141,6	91,6	91,6	91,6	121,6	121,60
1. Bilhetes de Tesouro	0,0	0,0	0,0	0,0	0,0	50,0	50,0	50,0	0,0	0,0	0,0	0,0	0,0
2. Obrigações Tesouro Nova Série	91,6	91,6	91,6	91,6	91,6	91,6	91,6	91,6	91,6	91,6	91,6	121,6	121,6
3. Outros Créditos	0,0	0,0	0,0	0,0	0,0	0,0	0,0	0,0	0,0	0,0	0,0	0,0	0,0

**STOCK DA DÍVIDA INTERNA  
POR CREDOR EM 2011**

	Meses												
	30-Dez-10	31-Jan-11	28-Fev-11	31-Mar-11	28-Abr-11	30-Mai-11	30-Jun-11	30-Jul-11	31-Ago-11	30-Set-11	30-Out-11	30-Nov-11	30-Dez-11
BESCV	200,0	200,0	200,0	200,0	200,0	200,0	200,0	200,0	200,0	200,0	200,0	200,0	200,00
1. Bilhetes de Tesouro	0,0	0,0	0,0	0,0	0,0	0,0	0,0	0,0	0,0	0,0	0,0	0,0	0,0
2. Obrigações Tesouro Nova Série	200,0	200,0	200,0	200,0	200,0	200,0	200,0	200,0	200,0	200,0	200,0	200,0	200,0
3. Outros Créditos	0,0	0,0	0,0	0,0	0,0	0,0	0,0	0,0	0,0	0,0	0,0	0,0	0,0
BFI	74,9	74,9	74,9	74,9	74,9	74,9	74,9	74,9	74,9	74,9	74,9	74,9	74,9
1. Bilhetes de Tesouro	0,0	0,0	0,0	0,0	0,0	0,0	0,0	0,0	0,0	0,0	0,0	0,0	0,0
2. Obrigações Tesouro Nova Série	74,9	74,9	74,9	74,9	74,9	74,9	74,9	74,9	74,9	74,9	74,9	74,9	74,9
3. Outros Créditos	0,0	0,0	0,0	0,0	0,0	0,0	0,0	0,0	0,0	0,0	0,0	0,0	0,0
ECCV	10,0	10,0	10,0	10,0	10,0	10,0	10,0	10,0	10,0	10,0	10,0	10,0	10,0
1. Bilhetes de Tesouro	0,0	0,0	0,0	0,0	0,0	0,0	0,0	0,0	0,0	0,0	0,0	0,0	0,0
2. Obrigações Tesouro Nova Série	10,0	10,0	10,0	10,0	10,0	10,0	10,0	10,0	10,0	10,0	10,0	10,0	10,0
3. Outros Créditos	0,0	0,0	0,0	0,0	0,0	0,0	0,0	0,0	0,0	0,0	0,0	0,0	0,0
NB	0,0	0,0	0,0	0,0	0,0	2,0	2,0	2,0	6,0	6,0	6,0	0,0	0,0
1. Bilhetes de Tesouro	0,0	0,0	0,0	0,0	0,0	2,0	2,0	2,0	6,0	6,0	6,0	0,0	0,0
2. Obrigações Tesouro Nova Série	0,0	0,0	0,0	0,0	0,0	0,0	0,0	0,0	0,0	0,0	0,0	0,0	0,0
3. Outros Créditos	0,0	0,0	0,0	0,0	0,0	0,0	0,0	0,0	0,0	0,0	0,0	0,0	0,0
B. Outros	14.356,4	14.856,4	14.682,5	13.949,7	13.649,7	13.249,7	13.111,7	13.111,7	13.111,7	12.556,7	13.056,7	13.456,7	14.481,7
INPS	14.079,8	14.579,8	14.405,9	13.673,2	13.373,2	12.973,2	12.973,2	12.973,2	12.973,2	12.418,2	12.918,2	13.318,2	14.343,15
1. Empréstimos acumulados	0,0	0,0	0,0	0,0	0,0	0,0	0,0	0,0	0,0	0,0	0,0	0,0	0,0
2. Protocolos	0,0	0,0	0,0	0,0	0,0	0,0	0,0	0,0	0,0	0,0	0,0	0,0	0,0
3. Obrigação Tesouro NS	13.505,9	13.805,9	13.805,9	13.473,2	13.373,2	12.973,2	12.973,2	12.973,2	12.973,2	12.418,2	12.718,2	12.718,2	13.193,2
4. Bilhetes do Tesouro	573,9	773,9	600,0	200,0	0,0	0,0	0,0	0,0	0,0	0,0	200,0	600,0	1.150,0
GARANTIA	0,0	0,0	0,0	0,0	0,0	0,0	0,0	0,0	0,0	0,0	0,0	0,0	0,0
1. Bilhetes do Tesouro	0,0	0,0	0,0	0,0	0,0	0,0	0,0	0,0	0,0	0,0	0,0	0,0	0,0
CORREIOS CABO VERDE	0,0	0,0	0,0	0,0	0,0	0,0	0,0	0,0	0,0	0,00	0,0	0,0	0,0
1. Protocolos	0,0	0,0	0,0	0,0	0,0	0,0	0,0	0,0	0,0	0,0	0,0	0,0	0,0
2. Bilhetes do Tesouro	0,0	0,0	0,0	0,0	0,0	0,0	0,0	0,0	0,0	0,0	0,0	0,0	0,0
IMPAR	0,0	0,0	0,0	0,0	0,0	0,0	0,0	0,0	0,0	0,0	0,0	0,0	0,0
1. Bilhetes do Tesouro	0,0	0,0	0,0	0,0	0,0	0,0	0,0	0,0	0,0	0,0	0,0	0,0	0,0
PROMOTORA	0,0	0,0	0,0	0,0	0,0	0,0	0,0	0,0	0,0	0,0	0,0	0,0	0,0
1. Bilhetes do Tesouro	0,0	0,0	0,0	0,0	0,0	0,0	0,0	0,0	0,0	0,0	0,0	0,0	0,0
2. Obrigação Tesouro Nova Serie	0,0	0,0	0,0	0,0	0,0	0,0	0,0	0,0	0,0	0,0	0,0	0,0	0,0
3. Protocolos	0,0	0,0	0,0	0,0	0,0	0,0	0,0	0,0	0,0	0,0	0,0	0,0	0,0
IFH	0,0	0,0	0,0	0,0	0,0	0,0	0,0	0,0	0,0	0,0	0,0	0,0	0,0
1. Protocolos	0,0	0,0	0,0	0,0	0,0	0,0	0,0	0,0	0,0	0,0	0,0	0,0	0,0
2. Bilhetes do Tesouro	0,0	0,0	0,0	0,0	0,0	0,0	0,0	0,0	0,0	0,0	0,0	0,0	0,0

**STOCK DA DÍVIDA INTERNA  
POR CREDOR EM 2011**

	Meses												
	30-Dez-10	31-Jan-11	28-Fev-11	31-Mar-11	28-Abr-11	30-Mai-11	30-Jun-11	30-Jul-11	31-Ago-11	30-Sep-11	30-Out-11	30-Nov-11	30-Dez-11
<b>SHELL</b>	0,0	0,0	0,0	0,0	0,0	0,0	0,0	0,0	0,0	0,0	0,0	0,0	0,0
1. Protocolos	0,0	0,0	0,0	0,0	0,0	0,0	0,0	0,0	0,0	0,0	0,0	0,0	0,0
2. Bilhetes do Tesouro	0,0	0,0	0,0	0,0	0,0	0,0	0,0	0,0	0,0	0,0	0,0	0,0	0,0
<b>ELECTRA</b>	276,5	276,5	276,5	276,5	276,5	276,5	138,5	138,5	138,5	138,5	138,5	138,5	138,5
1. Protocolos	276,5	276,5	276,5	276,5	276,5	276,5	138,5	138,5	138,5	138,5	138,5	138,5	138,5
<b>Obs :</b> Montante total de Bilhetes do Tesouro em circulação	600,0	800,0	600,0	574,9	700,0	1.352,0	1.452,0	1.052,0	1.000,0	1.000,0	1.400,0	1.410,0	1.550,0
Protocolo de Conta do Tesouro no BCV													
Crédito Interno	29.518,7	30.032,6	29.847,6	29.708,4	30.123,3	30.540,8	31.417,3	29.932,0	30.493,5	30.752,7	31.767,3	31.497,3	31.717,3
<b>Resumo do Estoque por Instrumento</b>				0,0									
<b>Sistema Bancário:</b>	15.162,4	15.176,2	15.165,1	15.758,7	16.473,6	17.291,1	18.305,6	16.820,3	17.381,8	18.196,0	18.710,7	18.040,7	17.235,7
Total de Bt's	26,1	26,1	0,0	300,0	700,0	1.352,0	1.452,0	1.052,0	1.000,0	1.000,0	1.200,0	800,0	400,0
Total de OTNS's	13.863,3	13.863,3	13.863,3	14.141,1	14.441,1	14.591,1	15.491,1	14.391,1	14.991,1	15.791,1	16.091,1	15.821,1	15.416,1
Total Protocolos	0,0	0,0	0,0	0,0	0,0	0,0	0,0	0,0	0,0	0,0	0,0	0,0	0,0
Outros Créditos	1.273,0	1.286,9	1.301,8	1.317,6	1.332,5	1.348,1	1.362,6	1.377,2	1.390,7	1.405,0	1.419,6	1.419,6	1.419,6
<b>Outros:</b>	14.356,4	14.856,4	14.682,5	13.949,7	13.649,7	13.249,7	13.111,7	13.111,7	13.111,7	12.556,7	13.056,7	13.456,7	14.481,7
Total de Bt's	573,9	773,9	600,0	200,0	0,0	0,0	0,0	0,0	0,0	0,0	200,0	600,0	1.150,0
Total de OTNS's	13.505,9	13.805,9	13.805,9	13.473,2	13.373,2	12.973,2	12.973,2	12.973,2	12.973,2	12.418,2	12.718,2	12.718,2	13.193,2
Total Protocolos	276,5	276,5	276,5	276,5	276,5	276,5	138,5	138,5	138,5	138,5	138,5	138,5	138,5
<b>Total Geral:</b>	29.518,7	30.032,6	29.847,6	29.708,4	30.123,3	30.540,8	31.417,3	29.932,0	30.493,5	30.752,7	31.767,3	31.497,3	31.717,3
Bilhetes do Tesouro	600,0	800,0	600,0	500,0	700,0	1.352,0	1.452,0	1.052,0	1.000,0	1.000,0	1.400,0	1.400,0	1.550,0
Obrigações do Tesouro	27.369,2	27.669,2	27.669,2	27.614,2	27.814,2	27.564,2	28.464,2	27.364,2	27.964,2	28.209,2	28.809,2	28.539,2	28.609,2
Protocolos	276,5	276,5	276,5	276,5	276,5	276,5	138,5	138,5	138,5	138,5	138,5	138,5	138,5
Outros Créditos	1.273,0	1.286,9	1.301,8	1.317,6	1.332,5	1.348,1	1.362,6	1.377,2	1.390,7	1.405,0	1.419,6	1.419,6	1.419,6
PIB	136.173,0	136.173,0	136.173,0	136.173,0	136.173,0	136.173,0	136.173,0	136.173,0	136.173,0	136.173,0	136.173,0	136.173,0	136.173,0
%PIB	21,7	22,1	21,9	21,8	22,1	22,4	23,1	22,0	22,4	22,6	23,3	23,1	23,3

## STOCK DA DÍVIDA EXTERNA POR CREDOR 2011

Quadro Resumo Dívida Externa					
Credor	Stock Inicial	Desembolsos	Pagamentos		Stock Final
			Capital	Juros	
<b>Multilateral</b>	<b>48.238,15</b>	<b>3.358,55</b>	<b>895,00</b>	<b>506,01</b>	<b>49.803,15</b>
FAD	12.432,99	187,84	156,72	76,29	12.801,41
BM/IDA	24.042,24	281,53	304,80	194,14	22.815,97
BAD	3.533,55	1.653,98	0,00	44,61	5.187,53
BADEA	2.425,94	85,23	128,50	36,92	2.382,31
BEI	1.928,90	761,29	81,61	69,37	2.608,57
OPEC	1.267,74	180,02	110,68	37,23	1.372,16
FIDA	1.450,89	0,00	51,13	12,83	1.339,85
NDF	230,58	0,00	18,40	8,18	215,18
NTF	205,30	0,00	14,75	3,96	178,29
CEDEAO	720,02	208,67	28,40	22,48	901,87
<b>Bilateral</b>	<b>15.037,85</b>	<b>4.869,05</b>	<b>642,23</b>	<b>213,25</b>	<b>19.779,86</b>
CHINA	1.841,77	525,65	0,11	46,09	2.551,98
BELGIQUE	80,32	0,00			80,32
FUNDO KUWAIT	646,76	0,00	60,39	16,30	600,43
PORTUGAL	9.823,67	2.427,29	411,29	106,16	11.870,17
ICO	1.431,23	177,51	127,26	30,55	1.480,93
JICA	757,62	1.588,89			2.618,15
FUNDO SAUDITA	218,86	93,62	0,00	2,21	324,83
BRASIL	201,56	0,00	43,19	2,72	160,90
AFD	36,06	3,95	0,00	2,66	40,00
Austria	0,00	52,14	0,00	6,55	52,14
<b>Comercial</b>	<b>7.046,82</b>	<b>7.759,34</b>	<b>277,92</b>	<b>132,28</b>	<b>14.462,88</b>
BES	92,18	0,00	92,18	2,09	0,00
CGD	2.717,57	6.500,53	75,15	37,06	9.077,60
KFW	110,59	0,00	110,59	3,22	0,00
BPI	4.126,47	1.258,80	0,00	89,90	5.385,28
<b>Total</b>	<b>70.322,82</b>	<b>15.986,94</b>	<b>1.815,15</b>	<b>851,54</b>	<b>84.045,89</b>